

## Concessione di coltivazione

### PIETRAMALA

Titolo	Area totale (Km <sup>2</sup> )	Area idonea (Km <sup>2</sup> )	Area non idonea (Km <sup>2</sup> )	% area idonea	% area non idonea
PIETRAMALA	27,16	2,44	24,723	8,97%	91,03%

infrastrutture minerarie specifiche	Numero totale strutture	Numero strutture in area idonea	Numero strutture in area non idonea	% in area idonea	% in area non idonea
Pozzi	43	8	35	18,60%	81,40%
Centrali	2	1	1	50,00%	50,00%

#### INFRASTRUTTURE IN AREA IDONEA

Pozzi	
1	PICERVARA III
2	CARLINO
3	PICERVARA I
4	VALDIROSA
5	BIDOSTI
6	BOZZA
7	CERRO
8	CENTRALE
Centrali	
1	PIETRAMALA

#### INFRASTRUTTURE IN AREA NON IDONEA

Pozzi			
1	MALBURA	19	CASTELLACCIA II
2	MALBURA VECCHIA	20	CASE GIUNCAIE
3	MOLINO DI SOPRA	21	CASTELLACCIA DI SOTTO
4	LAGO	22	PERDERA
5	SAVENA III	23	FUOCO DEL LEGNO
6	SAVENA I	24	PIAZZALE
7	SAVENA II	25	LEDINA
8	FILIPPONI	26	CAMPO DEL SARTO
9	PICERVARA II	27	LA SELVA
10	RIO DEGLI ORDINI	28	LA BADIA III
11	SAVENA IV	29	LA BADIA IV
12	COSTA MEZZANA	30	RIO DI SALE
13	ACQUA BUIA	31	LA BADIA II
14	COLLINELLA	32	MOLINO DELLA BADIA III
15	RADICOSA 001	33	MOLINO DELLA BADIA II
16	LA GALLA	34	MOLINO DELLA BADIA I
17	CASTELLACCIA I	35	LA BADIA I
18	CASTELLARE		
Centrali			
1	CASTEL DELL'ALPI		

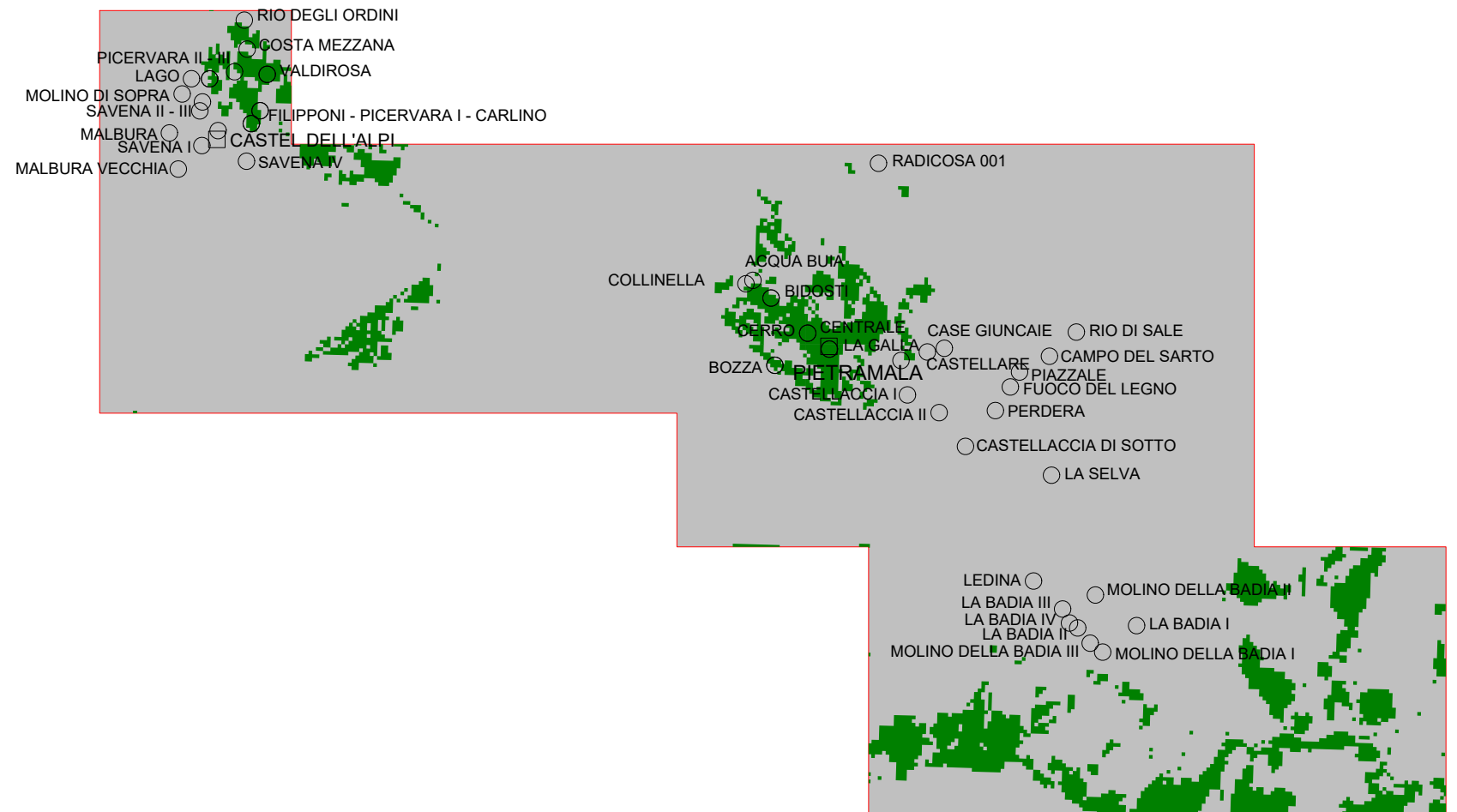

#### Legenda

- Area non idonea - sottoposta a vincolo (assoluto + aggiuntivi di esclusione)
- Area idonea