



MINISTERO DELL'INDUSTRIA E DEL COMMERCIO  
DIREZIONE GENERALE DELLE MINIERE  
UFFICIO NAZIONALE MINERARIO PER GLI IDROCARBURI

---

ANNO I - N. 3

31 LUGLIO 1957

# BOLLETTINO UFFICIALE DEGLI IDROCARBURI

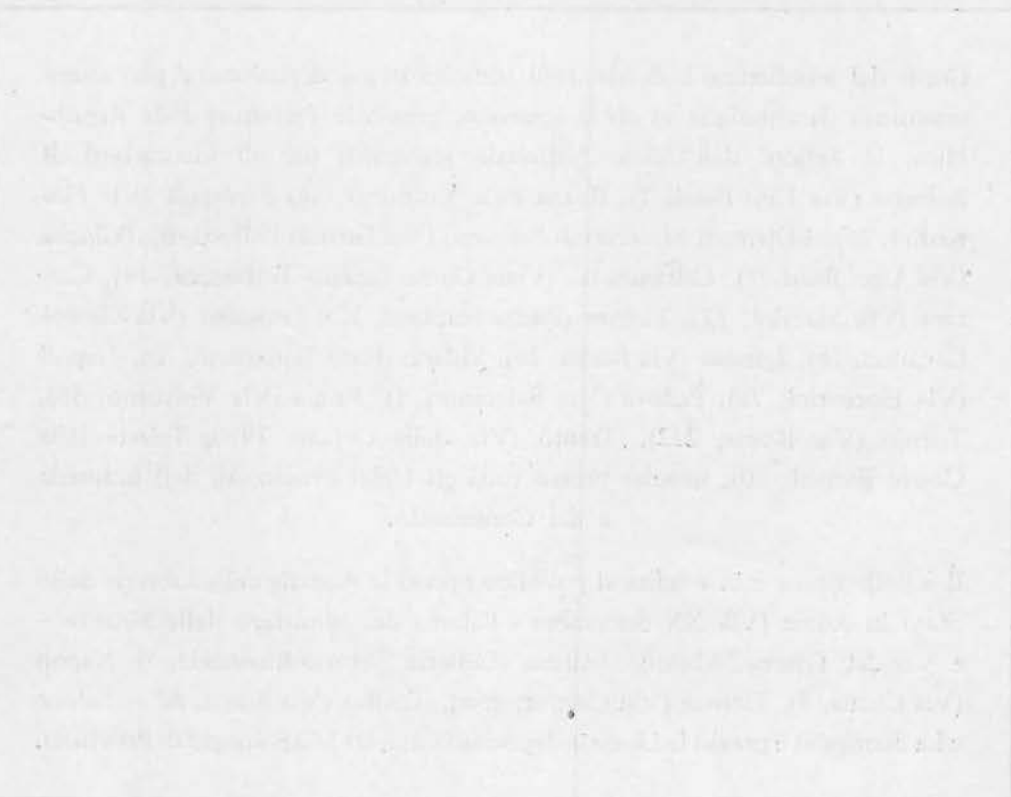

Copia del « Bollettino Ufficiale degli Idrocarburi » è depositata, e può essere consultata da chiunque vi abbia interesse, presso le Prefetture della Repubblica; le Sezioni dell'Ufficio Nazionale Minerario per gli Idrocarburi di Bologna (Via Ugo Bassi, 7), Roma (Via Volturno, 58) e Napoli (Via Fiorentini, 76); i Distretti Minerari di Bergamo (Via Bartolo Bellotti, 6), Bologna (Via Ugo Bassi, 7), Caltanissetta (Viale Conte Ignazio Testasecca, 34), Carrara (Via Mazzini, 17), Firenze (Piazza Stazione, 10), Grosseto (Via Giosuè Carducci, 26), Iglesias (Via Roma, 26), Milano (Foro Bonaparte, 70), Napoli (Via Fiorentini, 76), Padova (Via Bajamonti, 1), Roma (Via Volturno, 58), Torino (Via Roma, 222), Trento (Via delle Orfane, 19) e Trieste (Via Cesare Battisti, 10); nonchè presso tutti gli Uffici Provinciali dell'Industria e del Commercio.

Il « Bollettino » è in vendita al pubblico presso le Agenzie della Libreria dello Stato in Roma (Via XX Settembre - Palazzo del Ministero delle Finanze - e Via del Tritone, 61-A-B), Milano (Galleria Vittorio Emanuele, 3), Napoli (Via Chiaia, 5), Firenze (Via Cavour, 46-r), Torino (Via Roma, 80 - Salone « La Stampa ») e presso le Librerie depositarie di tutti i Capoluoghi di Provincia.

## SOMMARIO

### DOMANDE DI PERMESSI DI RICERCA

PARTE I. — Domande di permessi di ricerca nella terraferma, ritenute conformi ai criteri della legge 11 gennaio 1957, n. 6, pervenute al Ministero dell'industria e del commercio fino al 30 giugno 1957 e pubblicate ai sensi e per gli effetti dell'art. 2 della legge	Pag.	113
PARTE II. — Istanze di rinuncia a domande di permessi di ricerca nella terraferma già pubblicate nel <i>Bollettino ufficiale degli idrocarburi</i> , pervenute al Ministero dell'industria e del commercio fino al 30 giugno 1957 .....	»	113
PARTE III. — Domande di conferma di permessi di ricerca nella terraferma in corso alla data di entrata in vigore della legge 11 gennaio 1957, n. 6, con modifica nella delimitazione dell'area di ricerca e inclusione di nuove zone esterne ai perimetri originari dei permessi stessi, presentate ai sensi dell'art. 44 e pubblicate ai sensi e per gli effetti dell'art. 2 della legge limitatamente per le nuove aree richieste esternamente ai perimetri originari.....	»	114
TAVOLE ALLEGATE. — Riproduzioni a scala ridotta dei piani topografici allegati alle domande di permessi di ricerca di cui alle PARTI I e III (Tavole 4).....	»	117

### APPENDICE

ELENCO I. — Domande di conferma di permessi di ricerca nella terraferma presentate al Ministero dell'industria e del commercio ai sensi dell'art. 44 della legge 11 gennaio 1957, n. 6 .....	Pag.	VI
ELENCO II. — Domande di conferma di concessioni di coltivazione nella terraferma presentate al Ministero dell'industria e del commercio ai sensi dell'art. 45 della legge 11 gennaio 1957, n. 6 .....	»	XXX
ELENCO III. — Permessi di ricerca in corso alla data di entrata in vigore della legge 11 gennaio 1957, n. 6, per i quali non è pervenuta al Ministero dell'industria e del commercio, o è pervenuta fuori termine, domanda di conferma, oppure è stata presentata istanza di rinuncia .....	»	XXXII
ELENCO IV. — Concessioni di coltivazione in corso alla data di entrata in vigore della legge 11 gennaio 1957, n. 6, per le quali non è pervenuta al Ministero dell'industria e del commercio domanda di conferma, o è stata presentata istanza di rinuncia....	»	XXXIII
ELENCO V. — Riepilogo delle domande di permessi di ricerca nella terraferma ritenute conformi ai criteri della legge 11 gennaio 1957, n. 6, presentate da ciascuna ditta a tutto il 30 giugno 1957 e pubblicate nel <i>Bollettino ufficiale degli idrocarburi</i> ai sensi e per gli effetti dell'art. 2 della legge .....	»	XXXIV
CARTA alla scala 1 : 1.000.000 dei permessi di ricerca e della concessioni di coltivazione riportati negli Elenchi I-II-III-IV.		

# SOMMARIO

## CONTENUTO

Il presente sommario è stato compilato in base alle notizie contenute nel Bollettino ufficiale degli idrocarburi, redatto in carta legale, e indirizzato al Ministero dell'Industria e del Commercio - Direzione generale delle miniere - Ufficio nazionale minerario per gli idrocarburi - Roma, Via Molise, 2.

**Eventuali opposizioni o reclami avverso le istanze pubblicate nel « Bollettino ufficiale degli idrocarburi », redatte in carta legale, vanno indirizzate al Ministero dell'industria e del commercio - Direzione generale delle miniere - Ufficio nazionale minerario per gli idrocarburi - Roma, Via Molise, 2.**

**PARTE I: — Domande di permessi di ricerca nella terraferma ritenute conformi ai criteri della legge 11 gennaio 1957 n. 6, pervenute al Ministero dell'industria e del commercio fino al 30 giugno 1957 e pubblicate ai sensi e per gli effetti dell'art. 2 della legge**

NUMERO DI PUBBLICAZIONE: **284.**

Richiedente: FEDERICI ELIA — Roma, Via F. Nardini, 1.

Data di ricezione della domanda: 24-6-1957.

Denominazione del permesso richiesto: « STAZIONE COLLEFFERRO ».

Superficie richiesta: ettari 800.

Ubicazione e delimitazione del permesso richiesto:

— Provincie: Frosinone — Roma.

— Foglio al 100.000 della Carta d'Italia I.G.M.: 151

— Coordinate geografiche dei vertici:

Vertice	Longitudine M. Mario	Latitudine
A	0° 32' 54'' E	41° 45' 45''
B	0° 34' 50'' E	41° 45' 45''
C	0° 34' 50'' E	41° 44' 8''
D	0° 32' 53'' E	41° 44' 9''

Riproduzione a scala ridotta del piano topografico allegato alla domanda: Tav. 262

Domande concorrenti:

Numero di pubblicazione nel Bollettino (1)	Superficie di interferenza Ha.
4	800
47	800
217	800

**PARTE II. — Istanze di rinuncia a domande di permessi di ricerca nella terraferma già pubblicate nel « Bollettino ufficiale degli idrocarburi » pervenute al Ministero dell'industria e del commercio fino al 30 giugno 1957**

NUMERO DI PUBBLICAZIONE: **285.**

Richiedente: MONTECATINI — SOCIETA' GENERALE PER L'INDUSTRIA MINERARIA E CHIMICA — Soc. p. Az. — Milano, Via Filippo Turati, 18.

Data di ricezione della istanza di rinuncia: 3-6-1957.

Denominazione del permesso richiesto: « FIUME SARACENO ».

Numero di pubblicazione della domanda rinunciata (1): 198

(1) Le istanze contrassegnate con i numeri dall'1 al 236 sono state pubblicate nel « Bollettino » n. 1; quelle contrassegnate coi numeri dal 237 al 283 nel « Bollettino » n. 2 e quelle con numero superiore al 283 nel presente « Bollettino ».

**PARTE III. — Domande di conferma di permessi di ricerca nella terraferma, in corso alla data di entrata in vigore del presente regolamento, con richiesta di inclusione di nuove zone esterne ai perimetri originari dei permessi stessi, presentate ai sensi dell'art. 17 del regolamento, e di cui sono state chieste esternamente le conferme.**

Numero di pubblicazione	RICHIEDENTE	TITOLO DEL QUALE VIENE CHIESTA LA CONFERMA			
		Data di ricezione della istanza	Denominazione del permesso richiesto	Superficie originaria Ha.	Nuova denominazione del permesso richiesto
286	Soc. MINERARIA NAZIONALE - MI. NA.	26-6-1957 (3)	MONTALTO .....	640	MONTALTO .....
287	Soc. IDROCARBURI MERIDIONALI - S.I.M.	13-6-1957 (4)	IRPINIA CENTRALE.....	4.350	IRPINIA CENTRALE.....
288	Soc. SNIA-VISCOSA.....	25-6-1957 (5)	VALLE DEL SANGRO ...	44.500	SANGRO I .....
289	Soc. SNIA-VISCOSA.....				

(1) Le istanze contrassegnate coi numeri dall'1 al 236 sono state pubblicate nel «Bollettino» n. 1; quelle contrassegnate coi numeri dal 237 al 283 nel «Bollettino» n. 2. - (2) Le istanze contrassegnate coi numeri dal 284 al 286 sono state pubblicate nel «Bollettino» n. 3. - (3) La presente istanza di modifica del perimetro originario fa seguito alla istanza di conferma pervenuta all'Amministrazione in data 10-5-1957. - (4) La presente istanza di modifica del perimetro originario fa seguito alla istanza di conferma pervenuta all'Amministrazione in data 10-5-1957. - (5) La presente istanza di modifica del perimetro originario fa seguito alla istanza di conferma pervenuta all'Amministrazione in data 10-5-1957.

in vigore della legge 11 gennaio 1957 n. 6, con modifica della delimitazione dell'area di ricerca e dell'art. 44 e pubblicate ai sensi e per effetti dell'art. 2 della legge limitatamente per le nuove aree i perimetri originari

Superficie richiesta Ha.	UBICAZIONE E DELIMITAZIONE DELL'AREA RICHIESTA CON L'ISTANZA DI CONFERMA					Superficie coperta da vincolo minerario a favore di terzi Ha.	DOMANDE CONCORRENTI		
	Provincia	Foglio al 100.000 della carta d'Italia I. G. M. n.	COORDINATE GEOGRAFICHE DEI VERTICI				Plani- metria allegata Tav. n.	Numero di pubbli- cazione (1)	Superficie d'interfe- renza (2) Ha.
			Vertice	Longitudine (M. Mario)	Latitudine				
774	Campobasso-L'Aquila	153-III SE (Scala 1:25.000)	A	1° 40' 30" E	41° 44' 44"	263	—	—	
			B	1° 42' 15" E	41° 44' 44"				
			C	1° 42' 15" E	41° 43' 00"				
			D	1° 40' 30" E	41° 43' 00"				
12.750	Avellino .....	185-186	A	2° 27' 50" E	40° 59' 25"	264	1.450	—	
			B	2° 35' 10" E	40° 59' 25"				
			C	2° 35' 12" E	40° 54' 2"				
			D	2° 27' 52" E	40° 54' 2"				
2.880	Chieti.....	153-154	A	2° 00' 35" E	41° 57' 35"	265	—	—	
			B	2° 1' 37" E	41° 57' 4"				
			C	1° 59' 40" E	41° 52' 10"				
			D	1° 56' 52" E	41° 53' 35"				
30.450	Chieti.....	147-148-153	A	1° 49' 56" E	42° 7' 22"	265	300	19	
			B	2° 00' 20" E	42° 2' 2"				
			C	1° 53' 10" E	41° 54' 18"				
			D	1° 42' 45" E	41° 59' 36"				

Bollettino» n. 2; e quelle con numero superiore al 283 nel presente «Bollettino». - (2) Limitatamente per le zone che esorbitano dal perimetro originario dell'Amministrazione in data 15-4-1957. - (4) La presente istanza di modifica del perimetro originario fa seguito alla istanza di conferma pervenuta all'Amministrazione in data 16-3-1957.

PIANI TOPOGRAFICI  
ALLEGATI ALLE DOMANDE PUBBLICATE NELLE TABELLE I E III

(riproduzioni a scala ridotta)



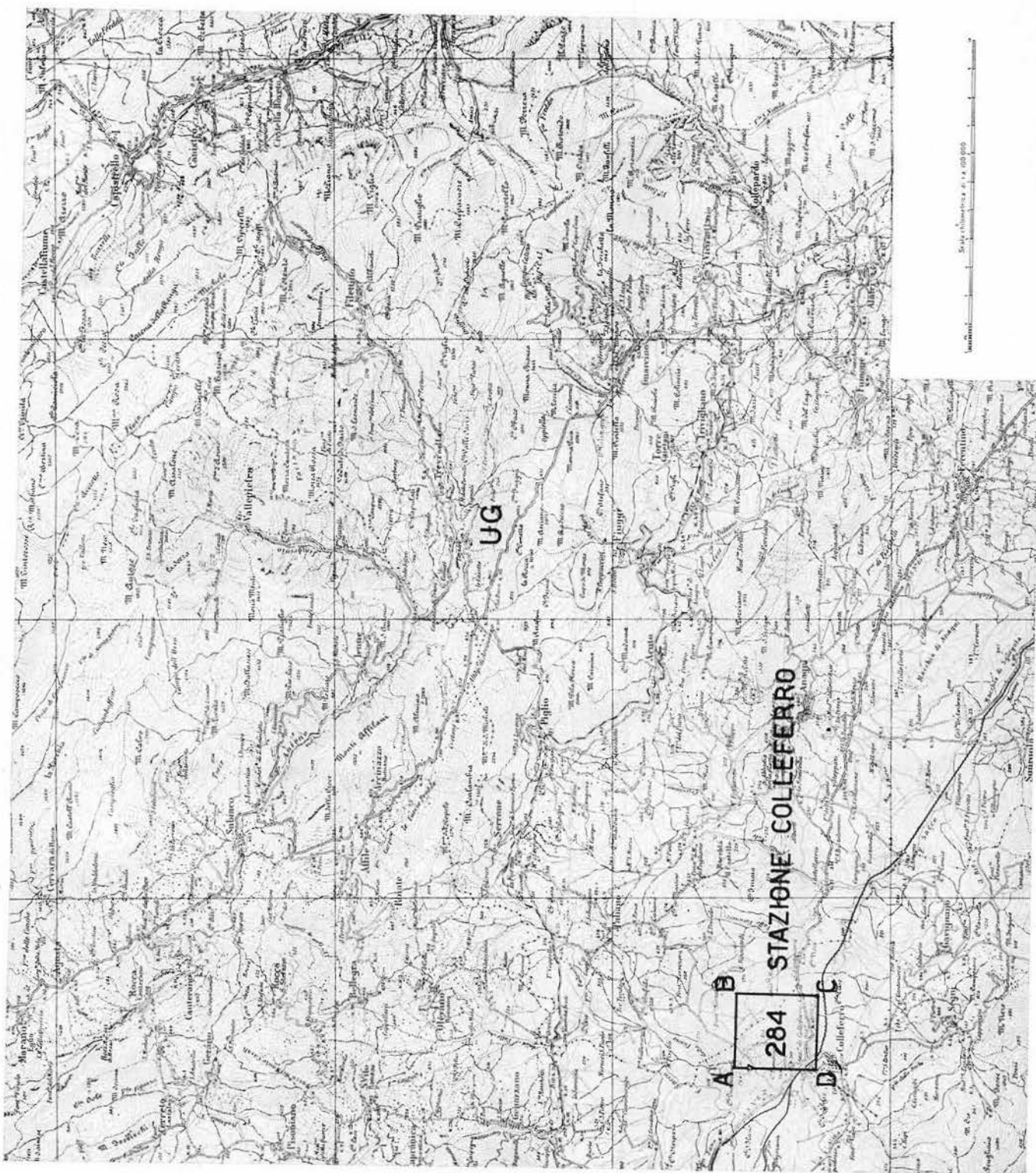

Tav. 262. - Istanza « STAZIONE COLLEFFERRO » - Federici Elia



Tav. 263. - Istanza di conferma « MONTALTO » - Soc. MLNA.

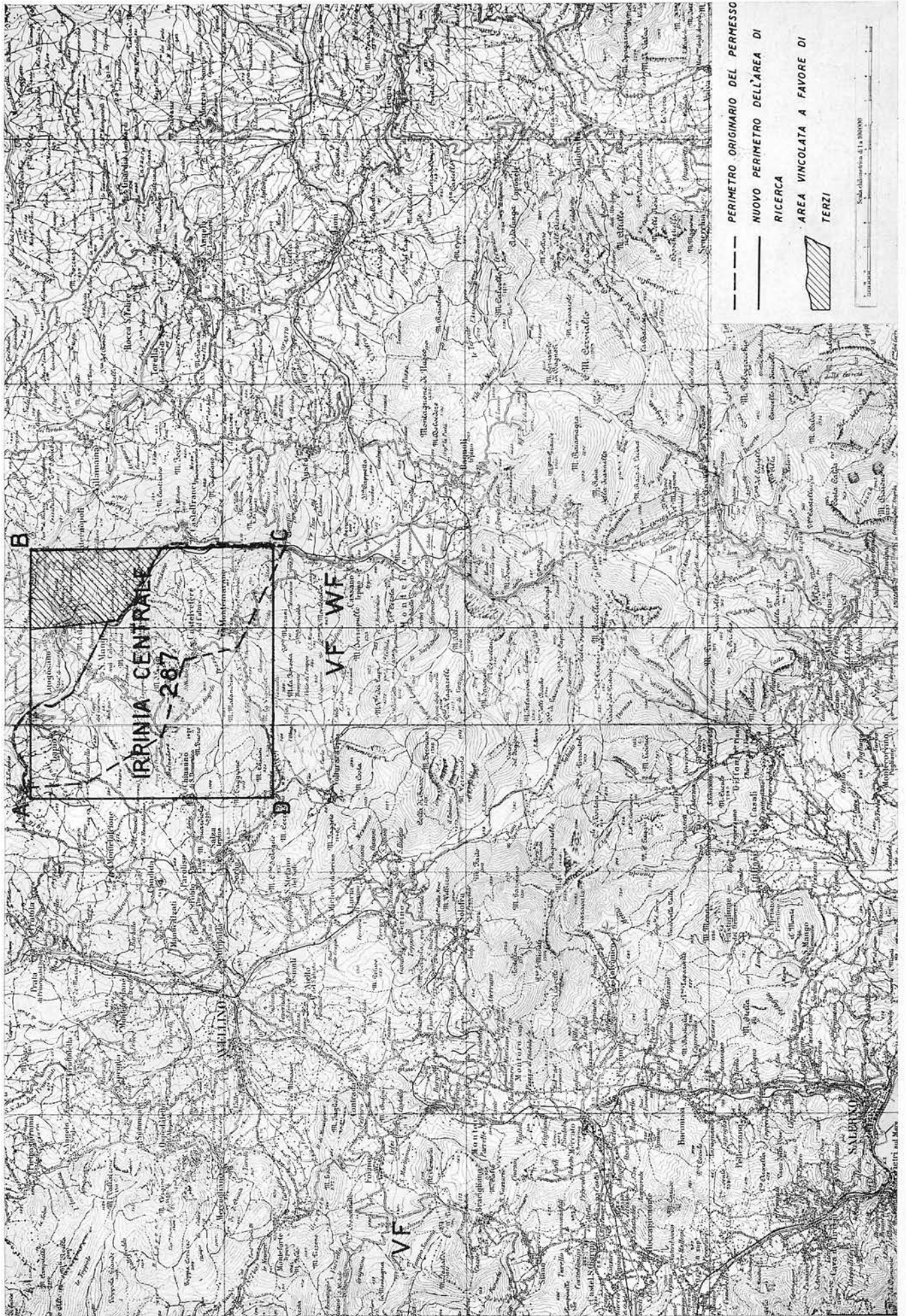

Tav. 264. - Istanza di conferma « IRPINIA CENTRALE » - Soc. S.I.M.

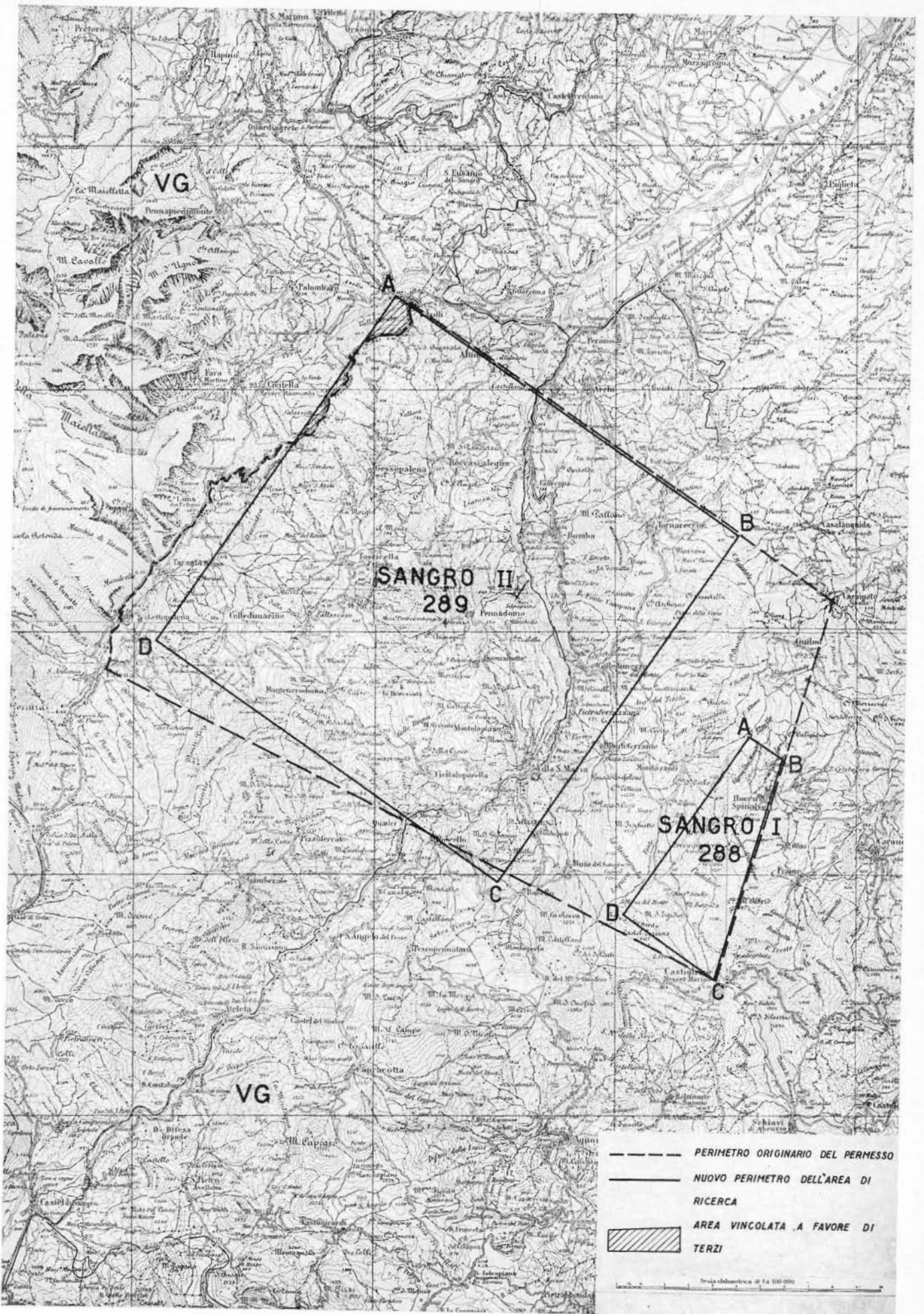

Tav. 265. - Istanza di conferma « VALLE DEL SANGRO » - Soc. Snia-Viscosa

## APPENDICE

ELENCO I – Domande di conferma di permessi di ricerca nella terraferma presentate al Ministero dell'industria e del commercio ai sensi dell'art. 44 della legge 11 gennaio 1957, n. 6.

ELENCO II – Domande di conferma di concessioni di coltivazione nella terraferma presentate al Ministero dell'industria e del commercio ai sensi dell'art. 45 della legge 11 gennaio 1957, n. 6.

ELENCO III – Permessi di ricerca in corso alla data di entrata in vigore della legge 11 gennaio 1957, n. 6, per i quali non è pervenuta al Ministero dell'industria e del commercio, o è pervenuta fuori termine, domanda di conferma, oppure è stata presentata istanza di rinuncia.

ELENCO IV – Concessioni di coltivazione in corso alla data di entrata in vigore della legge 11 gennaio 1957, n. 6, per le quali non è pervenuta al Ministero dell'industria e del commercio domanda di conferma, o è stata presentata istanza di rinuncia.

ELENCO V – Riepilogo delle domande di permessi di ricerca nella terraferma ritenute conformi ai criteri della legge 11 gennaio 1957, n. 6, presentate da ciascuna ditta a tutto il 30 giugno 1957, e pubblicate nel « *Bollettino ufficiale degli idrocarburi* » ai sensi e per gli effetti dell'articolo 2 della legge.

CARTA alla scala 1 : 1.000.000 dei permessi di ricerca e delle concessioni di coltivazione riportati negli Elenchi I-II-III-IV.

## ELENCO I — Domande di conferma di permessi di ricerca nella terraferma presentate a

RICHIEDENTE (1)	TITOLO DEL QUALE VIENE RICHIESTA LA CONFERMA			
	Data di ricezione della istanza	Denominazione originaria del permesso	Superficie originaria Ha.	Nuova denominazione del permesso
Soc. AGIP MINERARIA.....	6-5-1957	UDINE .....	59.820	UDINE .....
Soc. AGIP MINERARIA.....	6-5-1957	RIVANAZZANO.....	48.100	RIVANAZZANO .....
Soc. AGIP MINERARIA.....	6-5-1957	VARSÌ .....	45.148	VARSÌ .....
VICINI PIETRO.....	10-4-1957	PIETRACAVATA .....	1.737	PIETRACAVATA .....
VICINI PIETRO.....	10-4-1957	BONDI .....	435	BONDI .....
CARPANI LINO .....	30-3-1957	LA COSTA .....	239	LA COSTA .....
Soc. PETROLIFERA ITALIANA - S. P. I.	18-4-1957	CALESTANO .....	45.116	CALESTANO .....
Soc. AGIP MINERARIA.....	6-5-1957	BAISO.....	46.920	BAISO.....
COMPAGNIA MINERARIA EMI- LIANA - CO. MI. E.	29-4-1957	CÀ DELL'ONESTÀ .....	88	CÀ DELL'ONESTÀ .....
Soc. PETROLIFERA ITALIANA - S. P. I.	18-4-1957	OSPITALETTO .....	41.770	OSPITALETTO .....
Soc. IDROELETTRICA ALTO MO- DENESE	26-4-1957	CÀ DI SIMONE.....	2.000	CÀ DI SIMONE .....
COMPAGNIA MINERARIA EMI- LIANA - CO. MI. E.	24-4-1957	CÀ BOLDRINI.....	258	CÀ BOLDRINI.....
MACCHIA AVERARDO .....	2-4-1957	TRIGNANO .....	X 428	TRIGNANO .....
Soc. VIALIS ESPERICA TRA- SPORTI AUTOMOBILISTICI - V. E. T. A.	26-3-1957	GABBA .....	177	GABBA .....
Soc. VIALIS ESPERICA TRA- SPORTI AUTOMOBILISTICI - V. E. T. A.	26-3-1957	PANIGALE DI SOTTO..	42	PANIGALE DI SOTTO..
Soc. VIALIS ESPERICA TRA- SPORTI AUTOMOBILISTICI - V. E. T. A.	26-3-1957	RIO DELLE VAIE .....	255	RIO DELLE VAIE .....
Soc. VIALIS ESPERICA TRA- SPORTI AUTOMOBILISTICI - V. E. T. A.	26-3-1957	VIDICIATICO .....	536	VIDICIATICO .....

(1) Le domande vengono elencate in base al criterio della posizione geografica dell'area di ricerca, procedendo da ovest verso est e da nord verso sud. La conferma con nuova delimitazione dell'area di ricerca si riportano le coordinate geografiche dei vertici del nuovo perimetro (o dei nuovi perimetri nel caso per gli effetti dell'art. 2 della legge per le sole zone che esorbitano dal perimetro originario, con allegata riproduzione del piano topografico alla scala del perimetro originario. - (3) Indicazione limitata alle istanze di conferma con inclusione di nuove aree esterne al perimetro originario del permesso, pubblicate dal 237 al 283 nel *Bollettino n. 2*, e quelle con numero superiore a 283 in altra parte di questo *Bollettino*.

## Ministero dell'industria e del commercio ai sensi dell'art. 44 della legge 11 gennaio 1957, n. 6

Superficie richiesta con la conferma Ha.	UBICAZIONE E DELIMITAZIONE DELL'AREA RICHIESTA CON L'ISTANZA DI CONFERMA					N. di riferi- mento alla Carta alla scala 1: 1.000.000 allegata n.	Numero di pubblica- zione nel Bollettino (3) n.
	Provincia	Foglio al 100.000 della carta d'Italia I. G. M. n.	COORDINATE GEOGRAFICHE DEI VERTICI (2)				
			Vertice	Longitudine (M. Mario)	Latitudine		
50.000	Udine .....	25-26-40	Nuova delimitazione richiesta:			1	—
			A	0° 49' 40" E	46° 16' 40"		
			B	1° 3' 16" E	46° 6' 5"		
			C	0° 58' 18" E	45° 57' 30"		
			D	0° 41' 39" E	46° 15' 5"		
48.100	Alessandria - Pavia - Pia- cenza	70-71	Delimitazione originaria			2	—
45.148	Parma - Piacenza .....	72-73-84-85	Delimitazione originaria			7	—
1.737	Parma .....	84	Delimitazione originaria			8	—
435	Parma .....	84	Delimitazione originaria			9	—
239	Parma .....	84-85	Delimitazione originaria			10	—
45.116	Parma - Reggio Emilia..	73-85	Delimitazione originaria			12	—
46.920	Parma - Reggio Emilia..	73-85	Delimitazione originaria			16	—
88	Reggio Emilia .....	86	Delimitazione originaria			17	—
41.770	Bologna - Modena - Reg- gio Emilia	86-87	Delimitazione originaria			20	—
2.000	Modena .....	86	Delimitazione originaria			21	—
258	Modena .....	97	Delimitazione originaria			22	—
428	Modena .....	97	Delimitazione originaria			24	—
177	Bologna .....	97	Delimitazione originaria			25	—
42	Bologna .....	97	Delimitazione originaria				
255	Bologna .....	97	Delimitazione originaria				
536	Bologna .....	97	Delimitazione originaria				

nd. - (2) Per le istanze di conferma senza variazione dei limiti dell'area di ricerca si omette ogni precisazione relativa ai limiti stessi. Per le istanze di frazionamento dell'area originaria; se la nuova area esorbita dal perimetro originario, l'istanza viene pubblicata in altra parte del *Bollettino*, ai sensi e con la indicazione delle altre domande di permessi di ricerca con le quali si pone in concorrenza per la parte della nuova area esterna al perimetro originario, in altra parte del *Bollettino*. Le istanze contrassegnate coi numeri dall'1 al 236 sono state pubblicate nel *Bollettino* n. 1; quelle contrassegnate coi numeri

## Segue: ELENCO I. — Domande di conferma di permessi di ricerca nella terraferma presentate al

RICHIEDENTE (1)	TITOLO DEL QUALE VIENE RICHIESTA LA CONFERMA			
	Data di ricezione della istanza	Denominazione originaria del permesso	Superficie originaria Ha.	Nuova denominazione del permesso
Impresa F.LLI LAZZI .....	16-2-1957	VERZUNO .....	838	PORRETTA NORD - NORD EST (pubblicata al n. 187 quale istanza di unifi- cazione e di ampliamento dei permessi a fianco indi- cati)
	16-2-1957	BOMBIANA .....	385	
	16-2-1957	IL CORNICELLO .....	1.397	
	16-2-1957	VERGATO SUD EST ....	723	
	16-2-1957	VERGATO NORD OVEST	764	
	16-2-1957	STALLUCCIO .....	905	
	16-2-1957	RIOLA .....	854	
	16-2-1957	GAGGIOLA .....	1.236	
Impresa F.LLI LAZZI .....	16-2-1957	TORRENTE SILLA.....	532	PONTE DELLA VENTU- RINA (pubblicata al n. 31 quale istanza di unificazione e ampliamento dei permes- si a fianco indicati)
	16-2-1957	BORGO CAPANNE .....	260	
Soc. DALMINE .....	16-2-1957	PAVANA .....	426	LAMA DI RENO .....
	16-2-1957	BORGO CAPANNE .....	260	
Soc. CARTIERA DI MARZABOTTO	3-4-1957	LAMA DI RENO .....	329	IL RIO .....
Soc. IDROCARBURI NAZIONALI - S. I. N.	3-4-1957	IL RIO .....	245	SILLARO .....
Soc. IDROCARBURI NAZIONALI - S. I. N.	1-4-1957	SILLARO .....	1.916	BORDIGNANO.....
Soc. IDROCARBURI NAZIONALI - S. I. N.	1-4-1957	BORDIGNANO .....	3.970	COLLA CANDA .....
Soc. IDROCARBURI NAZIONALI - S. I. N.	3-4-1957	COLLA CANDA .....	4.150	FIRENZUOLA.....
Soc. IDROCARBURI NAZIONALI - S. I. N.	3-4-1957	FIRENZUOLA .....	5.840	MACCHIA DI MIGLIARI- NO
Soc. DALMINE .....	13-4-1957	MACCHIA DI MIGLIARI- NO	9.920	PONSACCO .....
Soc. DALMINE .....	13-4-1957	COLTANO .....	8.030	
	Soc. DALMINE .....	13-4-1957	PONSACCO .....	10.003
Soc. DALMINE .....		13-4-1957	CASTELFRANCO DI SOT- TO	9.980
	13-4-1957	PINOCCHIO .....	2.294	
	13-4-1957	LE CERBAIE .....	9.840	
	13-4-1957	ALTOPASCIO .....	8.850	

(1) - (2) - (3) Vedansi note pari numero a pagg. VI-VII.



## Ministero dell'industria e del commercio ai sensi dell'art. 44 della legge 11 gennaio 1957, n. 6

Superficie richiesta con la conferma Ha.	UBICAZIONE E DELIMITAZIONE DELL'AREA RICHIESTA CON L'ISTANZA DI CONFERMA						Numero di pubblica- zione nel Bollettino (3) n.
	Provincia	Foglio al 100.000 della carta d'Italia I. G. M. n.	COORDINATE GEOGRAFICHE DEI VERTICI (2)			N. di riferi- mento alla Carta alla scala 1: 1.000.000 allegata n.	
			Vertice	Longitudine (M. Mario)	Latitudine		
26.370	Bologna - Modena.....	97-98	Nuova delimitazione richiesta:			30	253
			A	1° 37' 10" W	44° 18' 4"		
			B	1° 19' 12" W	44° 16' 26"		
			C	1° 20' 20" W	44° 10' 40"		
			D	1° 38' 12" W	44° 12' 16"		
1.184	Bologna - Firenze.....	98	Nuova delimitazione richiesta:			31	254
			A	1° 28' 21" W	44° 9' 00"		
			B	1° 26' 00" W	44° 8' 42"		
			C	1° 26' 30" W	44° 6' 43"		
			D	1° 28' 51" W	44° 7' 2"		
329	Bologna.....	87	Delimitazione originaria			33	—
245	Bologna.....	98	Delimitazione originaria			36	—
1.916	Bologna.....	98-99	Delimitazione originaria				
3.970	Firenze.....	98-99	Delimitazione originaria				
4.150	Firenze.....	98	Delimitazione originaria			37	—
5.840	Firenze.....	98	Delimitazione originaria				
13.694	Lucca - Pisa.....	104	Nuova delimitazione richiesta:			38	255
			A	2° 8' 28" W	43° 53' 37"		
			B	2° 4' 30" W	43° 43' 6"		
			C	2° 10' 30" W	43° 41' 57"		
			D	2° 13' 3" W	43° 52' 44"		
16.800	Livorno - Pisa.....	104-105 111-112	Nuova delimitazione richiesta:			39	256
			A	1° 53' 30" W	43° 42' 18"		
			B	1° 51' 14" W	43° 36' 5"		
			C	2° 1' 20" W	43° 34' 4"		
			D	2° 3' 38" W	43° 40' 21"		
28.336	Firenze-Lucca-Pisa - Pi- stoia	105	Nuova delimitazione richiesta:			40	257
			A	1° 35' 25" W	43° 50' 40"		
			B	1° 32' 34" W	43° 42' 38"		
			C	1° 45' 56" W	43° 40' 7"		
			D	1° 48' 45" W	43° 48' 10"		

## Segue: ELENCO I. — Domande di conferma di permessi di ricerca nella terraferma presentate al

RICHIEDENTE (1)	TITOLO DEL QUALE VIENE RICHIESTA LA CONFERMA			
	Data di ricezione della istanza	Denominazione originaria del permesso	Superficie originaria Ha.	Nuova denominazione del permesso
Soc. RICERCHE IDROCARBURI PRATESI - R. I. P.	10- 4-1957	SELVAPIANA .....	× 2.862	SELVAPIANA (pubblicata al n. 29 quale istanza di ampliamento del permesso)
Soc. TIBERINA METANGAS .....	8- 4-1957	POGGIO DELL'AQUILA	× 5.834	POGGIO DELL'AQUILA
Soc. IDROCARBURI NAZIONALI - S. I. N.	10- 4-1957 (4)	RICCIONE .....	23.197	RICCIONE .....
Soc. RICERCHE IDROCARBURI METAURO	8- 5-1957	PESARO .....	44.400	PESARO .....
Soc. AGIP MINERARIA .....	8- 5-1957	URBINO .....	60.840	URBINO .....
Soc. EMILIANA ESERCIZI ELETTRICI	9- 5-1957	MARCHE MONTEFELCINO	19.090	MARCHE MONTEFELCINO
Soc. EMILIANA ESERCIZI ELETTRICI	9- 5-1957	MARCHE PERGOLA ...	31.215	MARCHE PERGOLA ...
Soc. AGIP MINERARIA .....				FILOTTRANO .....
Soc. AGIP MINERARIA .....	6- 5-1957	IESI .....	× 132.842	IESI .....
Soc. AGIP MINERARIA .....	6- 5-1957	ZONA MARCHIGIANA .	× 59.928	MACERATA .....
Soc. AGIP MINERARIA .....				FERMO .....

(1) - (2) - (3) Vedansi note pari numero a pagg. VI-VII. - (4) La S. I. N. ha presentato in data 25-11-1954 istanza di ampliamento del permesso

## Ministero dell'industria e del commercio ai sensi dell'art. 44 della legge 11 gennaio 1957, n. 6.

Superficie richiesta con la conferma Ha.	UBICAZIONE E DELIMITAZIONE DELL'AREA RICHIESTA CON L'ISTANZA DI CONFERMA					N. di riferi- mento alla Carta alla scala 1 : 1.000.000 allegata n.	Numero di pubblica- zione nel Bollettino (3) n.
	Provincia	Foglio al 100.000 della carta d'Italia I. G. M. n.	COORDINATE GEOGRAFICHE DEI VERTICI (2)				
			Vertice	Longitudine (M. Mario)	Latitudine		
12.000	Forlì .....	108	Nuova delimitazione richiesta:			46	258
			A	0° 29' 25" W	43° 55' 12"		
			B	0° 21' 34" W	43° 55' 2"		
			C	0° 21' 50" W	43° 49' 7"		
			D	0° 29' 41" W	43° 50' 8"		
5.834	Arezzo .....	108-115	Delimitazione originaria			47	—
23.197	Arezzo - Forlì .....	100-101-109	Delimitazione originaria (4)			49	—
27.390	Forlì - Pesaro .....	109-110	Nuova delimitazione richiesta:			51	—
			A	0° 16' 10" E	43° 58' 20"		
			B	0° 36' 29" E	43° 49' 42"		
			C	0° 36' 29" E	43° 48' 31"		
			D	0° 31' 41" E	43° 45' 23"		
			E	0° 16' 9" E	43° 56' 43"		
50.000	Pesaro .....	109-116	Nuova delimitazione richiesta:			52	259
			A	0° 19' 38" E	43° 45' 4"		
			B	0° 24' 8" E	43° 35' 25"		
			C	0° 5' 24" E	43° 30' 47"		
			D	0° 00' 55" E	43° 40' 25"		
19.090	Pesaro - Urbino .....	109-110-116	Delimitazione originaria			53	—
31.215	Ancona - Pesaro - Ur- bino	116-117	Delimitazione originaria			54	—
39.183	Ancona - Macerata ....	117-124	Nuove delimitazioni richieste:			55	260
			A	0° 38' 40" E	43° 36' 58"		
			B	0° 57' 43" E	43° 23' 36"		
			C	0° 51' 45" E	43° 19' 20"		
			D	0° 32' 50" E	43° 32' 40"		
46.543	Ancona - Macerata ....	110-117-118	A	0° 50' 20" E	43° 40' 32"	56	261
			B	1° 10' 9" E	43° 31' 37"		
			C	1° 1' 5" E	43° 25' 00"		
			D	0° 45' 00" E	43° 36' 32"		
46.700	Ancona Ascoli Piceno - Macerata	117-118-124-125	A	1° 11' 39" E	43° 28' 4"	57	262
			B	1° 16' 22" E	43° 19' 7"		
			C	1° 2' 27" E	43° 10' 23"		
			D	0° 54' 23" E	43° 17' 15"		
39.096	Ascoli Piceno	125-133	A	1° 18' 12" E	43° 16' 38"	58	263
			B	1° 23' 57" E	43° 4' 46"		
			C	1° 16' 20" E	43° 00' 00"		
			D	1° 5' 40" E	43° 8' 48"		

## Segue: ELENCO I. — Domande di conferma di permessi di ricerca nella terraferma presentate al

RICHIEDENTE (1)	TITOLO DEL QUALE VIENE RICHIESTA LA CONFERMA			
	Data di ricezione della istanza	Denominazione originaria del permesso	Superficie originaria Ha.	Nuova denominazione del permesso
Soc. PETROSUD .....	7- 5-1457	MARCHE MERIDIONALI	105.200	LORO PICENO .....
Soc. PETROSUD .....				FORCE .....
Soc. PETROSUD .....				OFFIDA .....
Soc. PETROSUD .....				CUPRA MARITTIMA ..
Soc. PETROSUD .....				TORTORETO .....
Soc. AGIP MINERARIA.....	6 -5-1957	AMATRICE .....	82.433	AMATRICE .....

(1) - (2) - (3) Vedansi note pari numero a pagg. VI-VII.

## Ministero dell'industria e del commercio ai sensi dell'art. 44 della legge 11 gennaio 1957, n. 6

Superficie richiesta con la conferma Ha.	UBICAZIONE E DELIMITAZIONE DELL'AREA RICHIESTA CON L'ISTANZA DI CONFERMA						Numero di pubblica- zione nel Bollettino (3) n.
	Provincia	Foglio al 100.000 della carta d'Italia I. G. M. n.	COORDINATE GEOGRAFICHE DEI VERTICI (2)			N. di riferi- mento alla Carta alla scala 1: 1.000.000 allegata n.	
			Vertice	Longitudine (M. Mario)	Latitudine		
16.179	Ascoli Piceno - Macerata	124-125	Nuove delimitazioni richieste:			60	264
			A	0° 55' 46" E	43° 7' 42"		
			B	0° 55' 48" E	43° 11' 40"		
			C	0° 59' 44" E	43° 12' 45"		
			D	1° 1' 53" E	43° 11' 50"		
			E	1° 2' 20" E	43° 12' 10"		
			F	1° 6' 27" E	43° 6' 20"		
			G	0° 59' 00" E	43° 3' 26"		
8.232	Ascoli Piceno	133	A	1° 8' 12" E	42° 51' 15"	61	265
			B	1° 00' 34" E	41° 55' 12"		
			C	1° 00' 32" E	42° 58' 00"		
			D	1° 3' 41" E	42° 59' 18"		
			E	1° 10' 20" E	42° 50' 34"		
10.476	Ascoli Piceno	125-133	A	1° 9' 00" E	43° 00' 36"	62	266
			B	1° 12' 35" E	43° 2' 2"		
			C	1° 19' 35" E	42° 52' 57"		
			D	1° 16' 3" E	42° 51' 31"		
8.624	Ascoli Piceno	125-133	A	1° 17' 32" E	43° 5' 17"	63	267
			B	1° 22' 45" E	43° 7' 28"		
			C	1° 25' 5" E	42° 59' 53"		
			D	1° 22' 38" E	42° 58' 54"		
6.978	Ascoli Piceno - Teramo	133	A	1° 22' 6" E	42° 55' 27"	64	268
			B	1° 26' 10" E	42° 57' 7"		
			C	1° 29' 18" E	42° 48' 40"		
			D	1° 27' 15" E	42° 48' 3"		
37.000	Ascoli Piceno - L'Aquila - Rieti - Teramo	132-139	Nuova delimitazione richiesta:			65	274
			A	0° 51' 15" E	42° 41' 13"		
			B	0° 59' 55" E	42° 31' 3"		
			C	0° 56' 34" E	42° 29' 30"		
			D	0° 51' 16" E	42° 29' 36"		
			E	0° 41' 4" E	42° 30' 40"		
			F	0° 38' 37" E	42° 31' 22"		
			G	0° 42' 30" E	42° 36' 58"		

## Segue: ELENCO I. — Domande di conferma di permessi di ricerca nella terraferma presentate al

RICHIEDENTE (1)	TITOLO DEL QUALE VIENE RICHIESTA LA CONFERMA			
	Data di ricezione della istanza	Denominazione originaria del permesso	Superficie originaria Ha.	Nuova denominazione del permesso
Soc. AGIP MINERARIA .....	6-5-1957	FARINDOLA .....	47.290	FARINDOLA .....
	6-5-1957	S. VALENTINO.....	11.110	
Soc. PETROSUD .....	7-5-1957	ABRUZZO .....	84.260	CELLINO .....
Soc. PETROSUD , .....				GIULIANOVA .....
Soc. PETROSUD .....				CIGNO .....
Soc. PETROSUD .....				CAPPELLE .....
Soc. PETROSUD .....				CASALINCONTRADA....

(1) - (2) - (3) Vedansi note pari numero a pagg. VI-VII.

## Ministero dell'industria e del commercio ai sensi dell'art. 44 della legge 11 gennaio 1957, n. 6

Superficie richiesta con la conferma Ha.	UBICAZIONE E DELIMITAZIONE DELL'AREA RICHIESTA CON L'ISTANZA DI CONFERMA					N. di riferi- mento alla Carta alla scala 1:1.000.000 allegata n.	Numero di pubblica- zione nel Bollettino (3) n.
	Provincia	Foglio al 100.000 della carta d'Italia I. G. M. n.	COORDINATE GEOGRAFICHE DEI VERTICI (2)				
			Vertice	Longitudine (M. Mario)	Latitudine		
50.000	Pescara - Teramo .....	140-146-147	Nuova delimitazione richiesta:			66	—
			A	1° 22' 28" E	42° 34' 41"		
			B	1° 22' 33" E	42° 30' 6"		
			C	1° 26' 10" E	42° 29' 55"		
			D	1° 28' 52" E	42° 18' 32"		
			E	1° 33' 10" E	42° 15' 13"		
			F	1° 37' 32" E	42° 15' 18"		
			G	1° 38' 15" E	42° 14' 56"		
			H	1° 30' 5" E	42° 11' 25"		
			I	1° 30' 17" E	42° 10' 8"		
			L	1° 25' 49" E	42° 11' 30"		
			M	1° 23' 25" E	42° 11' 25"		
			N	1° 21' 54" E	42° 25' 49"		
			O	1° 12' 6" E	42° 29' 4"		
			P	1° 13' 52" E	42° 35' 15"		
35.651	Pescara - Teramo .....	133-140	Nuove delimitazioni richieste:			67	269
			A	1° 14' 35" E	42° 48' 23"		
			B	1° 22' 10" E	42° 49' 39"		
			C	1° 28' 23" E	42° 30' 17"		
			D	1° 26' 6" E	42° 29' 52"		
			E	1° 22' 23" E	42° 30' 4"		
			F	1° 22' 21" E	42° 34' 40"		
			G	1° 19' 00" E	42° 34' 51"		
7.312	Teramo .....	133-134-140-141	A	1° 27' 55" E	42° 45' 6"	68	270
			B	1° 30' 50" E	42° 45' 37"		
			C	1° 34' 52" E	42° 39' 25"		
			D	1° 30' 20" E	42° 37' 43"		
15.111	Pescara .....	140-141-146-147	A	1° 26' 51" E	42° 26' 38"	69	272
			B	1° 31' 42" E	42° 27' 28"		
			C	1° 35' 47" E	42° 15' 15"		
			D	1° 33' 15" E	42° 15' 10"		
			E	1° 28' 45" E	42° 18' 34"		
2.080	Pescara .....	141	A	1° 36' 14" E	42° 29' 10"	70	271
			B	1° 37' 00" E	42° 29' 32"		
			C	1° 40' 55" E	42° 27' 14"		
			D	1° 38' 20" E	42° 25' 31"		
4.437	Chieti - Pescara .....	141	A	1° 38' 00" E	42° 19' 58"	71	273
			B	1° 38' 45" E	42° 20' 7"		
			C	1° 44' 24" E	42° 13' 32"		
			D	1° 41' 55" E	42° 13' 4"		
			E	1° 39' 55" E	42° 14' 4"		

Segue: ELENCO I. — **Domande di conferma di permessi di ricerca nella terraferma presentate al**

RICHIEDENTE (1)	TITOLO DEL QUALE VIENE RICHIESTA LA CONFERMA			
	Data di ricezione della istanza	Denominazione originaria del permesso	Superficie originaria Ha.	Nuova denominazione del permesso
Soc. RICERCHE PETROLIFERE ABRUZZO RI. PE. A.	11-5-1957	SILVI .....	17.125	SILVI .....
Soc. CHIETI .....	13-4-1957	CHIETI.....	54.426	CHIETI.....
Soc. IDROCARBURI ABRUZZO S. I. AB.	8-2-1957	MAIELLA .....	30.810	MAIELLA .....
Soc. MONTECATINI .....	8-5-1957	FARA S. MARTINO ....	6.535	FARA S. MARTINO.....
Soc. AGIP MINERARIA.....	8-7-1955	LANCIANO .....	91.838	LANCIANO.....
Soc. AGIP MINERARIA .....				VASTO .....
Soc. MONTECATINI .....	8-5-1957	MONTE PORRARA.....	6.924	MONTE PORRARA.....

(1) - (2) - (3) Vedansi note pari numero a pagg. VI-VII.



## Ministero dell'industria e del commercio ai sensi dell'art. 44 della legge 11 gennaio 1957, n. 6

UBICAZIONE E DELIMITAZIONE DELL'AREA RICHIESTA CON L'ISTANZA DI CONFERMA							
Superficie richiesta con la conferma Ha.	Provincia	Foglio al 100.000 della carta d'Italia I. G. M. n.	COORDINATE GEOGRAFICHE DEI VERTICI (2)			N. di riferi- mento alla Carta alla scala 1 : 1.000.000 allegata n.	Numero di pubblica- zione nel Bollettino (3) n.
			Vertice	Longitudine (M. Mario)	Latitudine		
12.844	Pescara-Teramo.....	141	Nuova delimitazione richiesta :			72	—
			A	1° 31' 58" E	42° 38' 8"		
			B	1° 35' 8" E	42° 39' 20"		
			C	1° 40' 43" E	42° 32' 35"		
			D	1° 43' 00" E	42° 28' 47"		
			E	1° 40' 55" E	42° 27' 10"		
			F	1° 47' 5" E 37'	42° 29' 30"		
49.997	Chieti-Pescara.....	141-147	Nuova delimitazione richiesta :			73	—
			A	1° 48' 55" E	42° 26' 10"		
			B	1° 50' 36" E	42° 20' 45"		
			C	1° 56' 50" E	42° 21' 50"		
			D	1° 59' 00" E	42° 18' 55"		
			E	1° 46' 10" E	42° 11' 20"		
			F	1° 35' 25" E	42° 23' 47"		
			G	1° 40' 48" E	42° 27' 10"		
			H	1° 43' 50" E	42° 29' 45"		
30.810	Chieti-L'Aquila-Pescara.	147-153	Delimitazione originaria			75	—
6.535	Chieti.....	147	Delimitazione originaria			76	—
27.528	Chieti.....	147-148	Nuove delimitazioni richieste :			77	—
			A	1° 59' 6" E	42° 18' 58"		
			B	2° 2' 56" E	42° 15' 33"		
			C	1° 55' 55" E	42° 13' 14"		
			D	1° 54' 10" E	42° 11' 32"		
			E	1° 59' 35" E	42° 2' 27"		
			F	1° 50' 22" E	42° 7' 14"		
			G	1° 46' 44" E	42° 7' 29"		
			H	1° 43' 35" E	42° 10' 38"		
			I	1° 44' 8" E	42° 10' 27"		
49.118	Chieti.....	147-148	A	2° 6' 14" E	43° 13' 40"	78	—
			B	2° 21' 7" E	43° 2' 54"		
			C	2° 18' 45" E	42° 00' 51"		
			D	2° 16' 40" E	42° 00' 8"		
			E	2° 4' 98" E	42° 00' 33"		
			F	2° 58' 30" E	42° 11' 7"		
6.924	Chieti-L'Aquila.....	147-153	Delimitazione originaria			80	—

## Segue: ELENCO I. — Domande di conferma di permessi di ricerca nella terraferma presentate al

RICHIEDENTE (1)	TITOLO DEL QUALE VIENE RICHIESTA LA CONFERMA					
	Data di ricezione della istanza	Denominazione originaria del permesso	Superficie originaria Ha.	Nuova denominazione del permesso		
Soc. SNIA VISCOSA .....	16-3-1957 (4)	VALLE DEL SANGRO...	X 44.500	SANGRO I .....		
Soc. SNIA VISCOSA .....				SANGRO II .....		
Soc. SICEDISON .....	10-5-1957	PALMOLI .....	11.050	PALMOLI .....		
Soc. MONTECATINI .....	8-5-1957	TAVENNA-LENTELLA ..	18.650	TAVENNA-LENTELLA ..		
Soc. AGIP MINERARIA .....	6-5-1957	MONTECILFONE .....	6.780	MONTECILFONE .....		
Soc. MONTECATINI .....	8-5-1957	TERMOLI .....	17.565	TERMOLI .....		
Soc. PONTINA METANO .....	14-5-1957	APRILIA .....	X 39.613	ARDEA .....		
Soc. PONTINA METANO .....				POMEZIA .....	X 43.880	FOGLIANO .....
Soc. PONTINA METANO .....				PIANURA PONTINA (5) ..	X 84,947	
Soc. TERNI (5) .....				PONTINIA .....		
Soc. BOMBRINI PARODI DELFINO B. P. D.	30-3-1957	CECCANO .....	X 2.880	FROSINONE-COLLEFERRO		
	30-4-1957	TOMACELLA PONTE DI MOROLO	X 5.830			
Soc. MINERARIA NAZIONALE MI. NA.	15-4-1957	MONTALTO .....	640	MONTALTO .....		
Soc. AGIP MINERARIA .....	6-5-1957	ROTELLO .....	48.850	ROTELLO .....		
Soc. MONTECATINI .....	8-5-1957	CHIEUTI .....	32.750	CHIEUTI .....		

(1) - (2) - (3) Vedansi note pari numero a pagg. VI-VII. - (4) Con successiva istanza in data 25-6-1957 la Soc. SNIA VISCOSA ha chiesto una diversa pubblicata nella Parte III del presente Bollettino. - (5) La Soc. TERNI ha presentato istanza di trasferimento del permesso PIANURA PONTINA alla Soc.

## Ministero dell'industria e del commercio ai sensi dell'art. 44 della legge 11 gennaio 1957, n. 6

Superficie richiesta con la conferma Ha.	UBICAZIONE E DELIMITAZIONE DELL'AREA RICHIESTA CON L'ISTANZA DI CONFERMA					N. di riferi- mento alla Carta alla scala 1:1.000.000 allegata n.	Numero di pubblica- zione nel Bollettino (3) n.
	Provincia	Foglio al 100.000 della carta d'Italia I. G. M. n.	COORDINATE GEOGRAFICHE DEI VERTICI (2)				
			Vertice	Longitudine (M. Mario)	Latitudine		
2.880	Chieti .....	155-154	Nuove delimitazioni richieste:			81	288
			A	2° 00' 35" E	41° 57' 35"		
			B	2° 1' 37" E	41° 57' 4"		
			C	1° 59' 40" E	41° 52' 10"		
			D	1° 56' 52" E	41° 53' 35"		
30.450	Chieti .....	147-148-153	A	1° 49' 56" E	42° 7' 22"	82	289
			B	2° 00' 20" E	42° 2' 2"		
			C	1° 53' 10" E	41° 54' 18"		
			D	1° 42' 45" E	41° 59' 36"		
11.050	Chieti .....	154	Delimitazione originaria			83	—
18.650	Campobasso-Chieti ....	148-154	Delimitazione originaria			84	—
6.780	Campobasso .....	154	Delimitazione originaria			85	—
17.565	Campobasso-Chieti ....	148-154-155	Delimitazione originaria			86	—
34.350	Roma .....	149-150-158	Nuove delimitazioni richieste:			88	—
			A	0° 5' 30" W	41° 41' 30"		
			B	0° 7' 32" W	41° 44' 12"		
			C	0° 13' 52" W	41° 27' 10"		
19.700	Latina-Roma .....	158	A	0° 15' 2" E	41° 34' 22"	89	—
			B	0° 22' 5" E	41° 35' 45"		
			C	0° 26' 25" E	41° 23' 46"		
			D	0° 18' 50" E	41° 24' 30"		
35.600	Latina .....	158-159-170	A	0° 27' 40" E	41° 31' 24"	90	—
			B	0° 31' 55" E	41° 32' 20"		
			C	0° 41' 10" E	41° 26' 50"		
			D	0' 43' 36" E	41° 19' 20"		
			E	0° 31' 22" E	41° 17' 30"		
			F	0° 26' 20" E	41° 23' 47"		
43.200	Frosinone-Latina-Roma.	151-159	Nuova delimitazione richiesta:			91	275
			A	0° 52' 18" E	41° 34' 5"		
			B	0° 56' 58" E	41° 39' 34"		
			C	0° 35' 00" E	41° 49' 58"		
			D	0° 30' 20" E	41° 44' 30"		
774	Campobasso-L'Aquila ..	153-III S E (scala 1:25.000)	Nuova delimitazione richiesta:			94	286
			A	1° 40' 30" E	41° 44' 44"		
			B	1° 42' 15" E	41° 44' 44"		
			C	1° 42' 15" E	41° 43' 00"		
			D	1° 40' 30" E	41° 43' 00"		
48.850	Campobasso-Chieti ...:	154-155	Delimitazione originaria			95	—
32.750	Campobasso-Foggia.....	155	Delimitazione originaria			96	—

delimitazione dell'area di ricerca, riportata nel presente Elenco, con inclusione di zone esterne al perimetro originario, per cui l'istanza medesima viene PONTINA METANO.

## Segue: ELENCO I. — Domande di conferma di permessi di ricerca nella terraferma presentate al

RICHIEDENTE (1)	TITOLO DEL QUALE VIENE RICHIESTA LA CONFERMA			
	Data di ricezione della istanza	Denominazione originaria del permesso	Superficie originaria Ha.	Nuova denominazione del permesso
CITIES SERVICE MID EAST OIL CORP. — Soc. p. Az.	9-5-1957	RIPALTA .....	x 4.320	RIPALTA .....
Soc. MONTECATINI .....	8-5-1957	LESINA .....	3.795	LESINA .....
CITIES SERVICE MID EAST OIL CORP. — Soc. p. Az.	9-5-1957	LAGO DI LESINA .....	y 2.000	LAGO DI LESINA .....
Soc. EMILIANA ESERCIZI ELETTRICI	9-5-1957	LUPARA .....	47.688	LUPARA .....
CITIES SERVICE MID EAST OIL CORP. — Soc. p. Az.	9-5-1957	FIUME FORTORE .....	x 7.766	FIUME FORTORE .....
Soc. MONTECATINI .....	8-5-1957	TORREMAGGIORE .....	7.661	TORREMAGGIORE .....
CITIES SERVICE MID EAST OIL CORP. — Soc. p. Az.	9-5-1957	TORRENTE CANDELARO	y 12.315	TORRENTE CANDELARO
Soc. SNIA VISCOSA .....	11-3-1957	MONTE STILLO .....	21.582	MONTE STILLO .....
Soc. SNIA VISCOSA .....	11-3-1957	MONTEDORO .....	6.559	MONTEDORO .....
Soc. TERRA APULIAE .....	11-5-1957	FOGGIA .....	149.500	FOGGIA I .....
Soc. TERRA APULIAE .....				FOGGIA II .....
Soc. MERIDIONALE METANO — SAMET	14-5-1957	MINTURNO .....	x 3.630	MINTURNO .....
Soc. MERIDIONALE METANO — SAMET	14-5-1957	CELLOLE AURUNCI ....	x <del>2.010</del>	CELLOLE .....
Soc. MERIDIONALE METANO — SAMET	14-5-1957	MEDIO VOLTURNO ....	18.010	DRAGONI .....

(1) - (2) - (3) Vedansi note pari numero a pagg. VI-VII.

## Ministero dell'industria e del commercio ai sensi dell'art. 44 della legge 11 gennaio 1957, n. 6

Superficie richiesta con la conferma Ha.	UBICAZIONE E DELIMITAZIONE DELL'AREA RICHIESTA CON L'ISTANZA DI CONFERMA						Numero di pubblica- zione nel Bollettino (3) n.
	Provincia	Foglio al 100.000 della carta d'Italia I. G. M. n.	COORDINATE GEOGRAFICHE DEI VERTICI (2)			N. di riferi- mento alla Carta alla scala 1:1.000.000 allegata n.	
Vertice			Longitudine (M. Mario)	Latitudine			
4.320	Foggia .....	155	Delimitazione originaria			97	—
3.795	Foggia .....	155	Delimitazione originaria			98	—
2.000	Foggia .....	155	Delimitazione originaria			99	—
47.688	Campobasso - Foggia ...	154-155	Delimitazione originaria			100	—
7.766	Campobasso e Foggia ...	155-163	Delimitazione originaria			101	—
7.661	Foggia .....	155-163	Delimitazione originaria			102	—
12.315	Foggia .....	155	Delimitazione originaria			103	—
21.582	Foggia .....	163	Delimitazione originaria			104	—
6.599	Foggia .....	163	Delimitazione originaria			105	—
22.245	Foggia .....	164	Nuove delimitazioni richieste:			106	279
			A	3° 1' 53" E	41° 31' 00"		—
			B	3° 11' 10" E	41° 34' 58"		
			C	3° 14' 30" E	41° 26' 23"		
			D	3° 5' 13" E	41° 24' 22"		
12.600	Foggia .....	163	A	2° 50' 50" E	41° 31' 24"	107	280
			B	2° 55' 36" E	41° 32' 33"		
			C	2° 59' 30" E	41° 23' 10"		
			D	2° 54' 47" E	41° 22' 2"		
3.630	Latina .....	171	Delimitazione originaria			108	—
2.010	Caserta.....	171	Nuova delimitazione richiesta:			109	—
			A	1° 21' 30" E	41° 14' 38"		
			B	1° 24' 54" E	41° 12' 6"		
			C	1° 23' 23" E	41° 11' 4"		
			D	1° 20' 8" E	41° 13' 36"		
5.280	Caserta.....	161-172	Nuova delimitazione richiesta:			110	—
			A	1° 47' 55" E	41° 21' 48"		
			B	1° 54' 7" E	41° 17' 37"		
			C	1° 52' 00" E	41° 51' 52"		
			D	1° 45' 40" E	41° 2' 5"		

Segue: ELENCO I. — Domande di conferma di permessi di ricerca nella terraferma presentate al

RICHIEDENTE (1)	TITOLO DEL QUALE VIENE RICHIESTA LA CONFERMA			
	Data di ricezione della istanza	Denominazione originaria del permesso	Superficie originaria Ha.	Nuova denominazione del permesso
Soc. MERIDIONALE METANO SAMET -				CASTELVOLTURNO....
Soc. MERIDIONALE METANO SAMET -	14 5-1957	BASSO VOLTURNO ....	53.313	S. ANDREA .....
Soc. MERIDIONALE METANO SAMET -				TORRE LUPARA .....
Soc. MERIDIONALE METANO SAMET -	14- 5-1957	AVERSA .....	10.340	AVERSA .....
	14- 5-1957	AFRAGOLA .....	10.900	
	14- 5-1957	ACERRA .....	10.600	
Soc. MERIDIONALE METANO SAMET -	14- 5-1957	MARCIANISE .....	10.648	ACERRA .....
Soc. MERIDIONALE METANO SAMET -				GROTTAMINARDA ...
	14 -5-1957	IRPINIA .....	32.679	
Soc. MERIDIONALE METANO SAMET -				FRIGENTO .....

(1) - (2) - (3) Vedansi note pari numero a pagg. VI-VII.

## Ministero dell'industria e del commercio ai sensi dell'art. 44 della legge 11 gennaio 1957, n. 6

Superficie richiesta con la conferma Ha.	UBICAZIONE E DELIMITAZIONE DELL'AREA RICHIESTA CON L'ISTANZA DI CONFERMA					Numero di pubblica- zione nel Bollettino (3) n.	
	Provincia	Foglio al 100.000 della carta d'Italia I. G. M. n.	COORDINATE GEOGRAFICHE DEI VERTICI (2)				N. di riferi- mento alla Carta alla scala 1 : 1.000.000 allegata n.
			Vertice	Longitudine (M. Mario)	Latitudine		
15.800	Caserta-Napoli .....	171-172-174 184	Nuove delimitazioni richieste:			111	276
			A	1° 27' 25" E	41° 4' 26"		
			B	1° 31' 10" E	41° 6' 12"		
			C	1° 38' 33" E	40° 57' 3"		
			D	1° 34' 15" E	40° 55' 2"		
4.790	Caserta .....	172	A	1° 32' 24" E	41° 8' 16"	112	277
			B	1° 36' 45" E	41° 10' 36"		
			C	1° 39' 15" E	41° 7' 53"		
			D	1° 34' 53" E	41° 5' 35"		
2.600	Caserta .....	172	A	1° 41' 9" E	41° 10' 10"	113	278
			B	1° 44' 50" E	41° 9' 2"		
			C	1° 43' 40" E	41° 7' 53"		
			D	1° 39' 55" E	41° 5' 35"		
10.400	Caserta-Napoli.....	172-184	Nuove delimitazioni richieste:			114	—
			A	1° 43' 27" E	41° 4' 16"		
			B	1° 48' 28" E	41° 2' 50"		
			C	1° 45' 8" E	40° 55' 58"		
			D	1° 40' 6" E	40° 57' 33"		
6.200	Caserta-Napoli.....	172-174	A	1° 49' 12" E	41° 1' 38"	115	—
			B	1° 56' 20" E	41° 1' 35"		
			C	1° 56' 16" E	40° 58' 26"		
			D	1° 49' 00" E	40° 58' 30"		
2.280	Avellino .....	174	Nuove delimitazioni richieste:			119	—
			A	2° 35' 59" E	41° 5' 32"		
			B	2° 40' 45" E	41° 5' 35"		
			C	2° 40' 50" E	41° 3' 53"		
			D	2° 46' 00" E	41° 3' 49"		
8.290	Avellino .....	174-186	A	2° 36' 47" E	41° 2' 20"	120	—
			B	2° 43' 55" E	41° 0' 22"		
			C	2° 41' 50" E	40° 56' 48"		
			D	2° 34' 42" E	40° 59' 10"		

## Segue: ELENCO I. — Domande di conferma di permessi di ricerca nella terraferma presentate al

RICHIEDENTE (1)	TITOLO DEL QUALE VIENE RICHIESTA LA CONFERMA			
	Data di ricezione della istanza	Denominazione originaria del permesso	Superficie originaria Ha.	Nuova denominazione del permesso
Soc. FONDEDILE .....	10- 5-1957	NUSCO .....	X 14.000	NUSCO .....
Soc. IDROCARBURI MERIDIONALI - S.I.M.	10- 5-1957	IRPINIA CENTRALE....	X 4.350	IRPINIA CENTRALE....
Soc. AGIP MINERARIA.....	6- 5-1957	S. ANGELO DEI LOMBARDI	86.850	S. ANGELO DEI LOMBARDI
Soc. RICERCHE IDROCARBURI MINERALI E AFFINI - R.I.M.A.	9- 5-1957	CASTELLUCCIO .....	42.614	CASTELLUCCIO.....
Soc. RICERCHE IDROCARBURI MINERALI E AFFINI - R.I.M.A.	9- 5-1957	CERIGNOLA .....	50.000	CERIGNOLA .....
Soc. RICERCHE IDROCARBURI MINERALI E AFFINI - R.I.M.A.	9- 5-1957	TRINITAPOLI .....	19.512	TRINITAPOLI .....
Soc. RICERCHE IDROCARBURI MINERALI E AFFINI - R.I.M.A.	9- 5-1957	TORRENTE LOCONE ..	17.937	TORRENTE LOCONE ..
Soc. ITALIANA RICERCHE - S.ITA.R	9- 5-1957	MONTE SERICO .....	49.575	MONTE SERICO .....
Soc. RICERCHE IDROCARBURI MINERALI E AFFINI - R.I.M.A.	9- 5-1957	POGGIORSINI .....	19.937	POGGIORSINI.....
Soc. ITALIANA RICERCHE - S.ITA.R.	9- 5-1957	CASSANO MURGE ...	50.000	CASSANO MURGE ....
Soc. AGIP MINERARIA.....	6- 5-1957	MONOPOLI .....	50.000	MONOPOLI .....
Soc. MERIDIONALE METANO SAMET	14- 5-1957	SELE .....	X 34.250	S. LUCIA .....
Soc. MERIDIONALE METANO - SAMET				FOCE DEL SELE .....
Soc. METANO VALLO DI DIANO - ME. VA. DI.	13- 5-1957	VALLO DI DIANO ....	3.625	VALLO DI DIANO .....
Soc. AGIP MINERARIA.....	6- 3-1957	BRIENZA .....	8.500	BRIENZA .....
Soc. AGIP MINERARIA.....	6- 3-1957	TRAMUTOLA .....	3.560	TRAMUTOLA .....

(1) - (2) - (3) Vedansi note pari numero a pagg. VI-VII.



## Ministero dell'industria e del commercio ai sensi dell'art. 44 della legge 11 gennaio 1957, n. 6

Superficie richiesta con la conferma Ha.	Provincia	Foglio al 100.000 della carta d'Italia I. G. M. n.	UBICAZIONE E DELIMITAZIONE DELL'AREA RICHIESTA CON L'ISTANZA DI CONFERMA			N. di riferi- mento alla Carta alla scala 1 : 1.000.000 allegata n.	Numero di pubblica- zione nel Bollettino (3) n.
			COORDINATE GEOGRAFICHE DEI VERTICI (2)				
			Vertice	Longitudine (M. Mario)	Latitudine		
14.100	Avellino .....	186	Delimitazione originaria			121	—
12.750	Avellino .....	185-186	Nuova delimitazione richiesta:			122	—
			A	2° 27' 50" E	40° 59' 25"		
			B	2° 35' 10" E	40° 59' 25"		
			C	2° 35' 12" E	40° 54' 2"		
			D	2° 27' 52" E	40° 54' 2"		
49.700	Avellino-Potenza-Salerno	174-186	Nuova delimitazione richiesta:			123	281
			A	2° 57' 51" E	47° 2' 2"		
			B	2° 57' 22" E	40° 48' 52"		
			C	2° 51' 30" E	40° 48' 58"		
			D	2° 47' 33" E	40° 50' 38"		
			E	2° 46' 2" E	40° 52' 52"		
			F	2° 43' 41" E	40° 52' 55"		
			G	2° 39' 46" E	40° 56' 14"		
			H	2° 40' 2" E	40° 59' 51"		
			I	2° 45' 13" E	41° 2' 13"		
42.614	Foggia .....	163-164-174-175	Delimitazione originaria			124	—
50.000	Bari-Foggia-Potenza ....	164-175-176	Delimitazione originaria			125	—
19.512	Foggia .....	164-165-176	Delimitazione originaria			126	—
17.937	Bari-Potenza .....	175-176-188	Delimitazione originaria			127	—
49.575	Bari-Matera-Potenza ..	188	Delimitazione originaria			128	—
19.937	Bari-Potenza .....	188-189	Delimitazione originaria			129	—
50.000	Bari .....	177-189-190	Delimitazione originaria			130	—
50.000	Bari-Brindisi-Taranto ..	190-191	Delimitazione originaria			131	—
3.360	Salerno .....	197-198	Nuove delimitazioni richieste:			132	—
			A	2° 29' 16" E	40° 37' 8"		
			B	2° 31' 53" E	40° 35' 3"		
			C	2° 28' 48" E	40° 32' 50"		
			D	2° 26' 12" E	40° 35' 5"		
3.510	Salerno .....	197-198	A	2° 27' 10" E	40° 33' 2"	133	—
			B	2° 33' 37" E	40° 29' 36"		
			C	2° 32' 8" E	40° 27' 40"		
			D	2° 29' 10" E	40° 29' 10"		
3.625	Salerno .....	199	Delimitazione originaria			134	—
8.500	Potenza .....	199	Delimitazione originaria			135	—
3.560	Potenza .....	199-210	Delimitazione originaria			136	—

## Segue: ELENCO I. — Domande di conferma di permessi di ricerca nella terraferma presentate al

RICHIEDENTE (1)	TITOLO DEL QUALE VIENE RICHIESTA LA CONFERMA			
	Data di ricezione della istanza	Denominazione originaria del permesso	Superficie originaria Ha.	Nuova denominazione del permesso
Soc. RICERCHE PETROLIFERE MERIDIONALI — R. P. M.	15-3-1957	FOSSA BRADANICA MERIDIONALE (4)	121.860	GROTTOLE .....
Soc. RICERCHE PETROLIFERE MERIDIONALI — R. P. M.				PISTICCI .....
Soc. RICERCHE PETROLIFERE MERIDIONALI — R. P. M.				FERRANDINA .....
Soc. RICERCHE PETROLIFERE MERIDIONALI — R. P. M.				BERNALDA .....
Soc. MINERARIA IDROCARBURI E AFFINI — MIN. I. A.	9-5-1957	TORRE LAPILLO .....	26.530	TORRE LAPILLO .....
Soc. MINERARIA IDROCARBURI E AFFINI — MIN. I. A.	9-5-1957	TORCHIAROLO .....	42.575	TORCHIAROLO .....
Soc. MINERARIA IDROCARBURI E AFFINI — MIN. I. A.	9-5-1957	VERNOLE .....	30.520	VERNOLE .....
Soc. AGIP MINERARIA.....	6-5-1957	UGENTO.....	50.000	UGENTO.....
Soc. AGIP MINERARIA.....	6-5-1957	S. CESAREA TERME ....	39.200	S. CESAREA TERME....
Soc. MONTECATINI .....	8-5-1957	STRONGOLI .....	9.178	ROCCA DI NETO .....
	8-5-1957	CASABONA .....	988	
	8-5-1957	R. VALLENOVA .....	968	
	8-5-1957	VALLE ARVANI .....	774	
	8-5-1957	R. GALICI .....	1.015	
	8-5-1957	SERRA MAIO .....	750	
	8-5-1957	ROCCA DI NETO .....	780	

(1) - (2) - (3) Vedansi note pari numero a pagg. VI-VII. - (4) La ditta titolare del permesso ha sottoposto all'Amministrazione due soluzioni alternative

## Ministero dell'industria e del commercio ai sensi dell'art. 44 della legge 11 gennaio 1957, n. 6

Superficie richiesta con la conferma Ha.	UBICAZIONE E DELIMITAZIONE DELL'AREA RICHIESTA CON L'ISTANZA DI CONFERMA						Numero di pubblicazione nel Bollettino (3) n.
	Provincia	Foglio al 100.000 della carta d'Italia I. G. M. n.	COORDINATE GEOGRAFICHE DEI VERTICI (2)			N. di riferimento alla Carta alla scala 1 : 1.000.000 allegata n.	
			Vertice	Longitudine (M. Mario)	Latitudine		
<i>1<sup>a</sup> proposta di frazionamento e nuova delimitazione dell'area di ricerca</i>							
18.600	Matera.....	200-201	Nuove delimitazioni richieste:			137	—
			A	3° 51' 38" E	40° 39' 16"		
			B	4° 1' 30" E	40° 33' 55"		
			C	3° 51' 31" E	40° 29' 16"		
			D	3° 47' 12" E	40° 34' 35"		
42.200	Matera.....	200-201-212	E	4° 3' 30" E	40° 31' 36"	138	—
			F	4° 22' 57" E	40° 21' 16"		
			G	4° 17' 45" E	40° 14' 25"		
			H	3° 57' 42" E	40° 25' 6"		
<i>2<sup>a</sup> proposta di frazionamento e nuova delimitazione dell'area di ricerca</i>							
45.750	Matera.....	200-201	Nuove delimitazioni richieste:			139	—
			I	3° 53' 46" E	40° 39' 41"		
			L	4° 10' 37" E	40° 27' 10"		
			M	4° 4' 00" E	40° 22' 4"		
			N	3° 47' 12" E	40° 34' 35"		
33.600	Matera.....	201-212	O	4° 14' 36" E	40° 26' 15"	140	—
			P	4° 23' 30" E	40° 21' 50"		
			Q	4° 16' 14" E	40° 11' 22"		
			R	4° 6' 2" E	40° 16' 40"		
26.530	Brindisi-Lecce-Taranto .	203-213-214	Delimitazione originaria			141	—
42.577	Brindisi-Lecce.....	203-204	Delimitazione originaria			142	—
30.520	Lecce.....	204-214-215	Delimitazione originaria			143	—
50.000	Lecce.....	214-223	Delimitazione originaria			144	—
39.200	Lecce.....	214-215-223	Delimitazione originaria			145	—
7.102	Catanzaro.....	238	Nuova delimitazione richiesta:			146	282
			A	4° 31' 5"	39° 14' 12"		
			B	4° 38' 25"	39° 13' 26"		
			C	4° 37' 54"	39° 10' 1"		
			D	4° 30' 36"	39° 10' 39"		

di nuova delimitazione dell'area di ricerca: «Grottole»-«Pisticci» oppure «Ferrandina»-«Bernalda».

Segue: ELENCO I. — Domande di conferma di permessi di ricerca nella terraferma presentate al

RICHIEDENTE (1)	TITOLO DEL QUALE VIENE RICHIESTA LA CONFERMA			
	Data di ricezione della istanza	Denominazione originaria del permesso	Superficie originaria Ha.	Nuova denominazione del permesso
Soc. MONTECATINI.....	8-5-1957	S. LITONA .....	760	CUTRO .....
	8-5-1957	CAMPO RASO .....	780	
	8-5-1957	CUTRO .....	19.583	
	8-5-1957	CROTONE .....	17.688	
Soc. MONTECATINI.....	8-5-1957	ISOLA CAPO RIZZUTO..	27.280	ISOLA CAPO RIZZUTO..

(1) - (2) - (3) Vedansi note pari numero a pagg. VI-VII.

## Ministero dell'industria e del commercio ai sensi dell'art. 44 della legge 11 gennaio 1957, n. 6

Superficie richiesta con la conferma Ha.	UBICAZIONE E DELIMITAZIONE DELL'AREA RICHIESTA CON L'ISTANZA DI CONFERMA						Numero di pubblica- zione nel Bollettino (3) n.
	Provincia	Foglio al 100.000 della carta d'Italia I. G. M. n.	COORDINATE GEOGRAFICHE DEI VERTICI (2)			N. di riferi- mento alla Carta alla scala 1 : 1.000.000 allegata n.	
			Vertice	Longitudine (M. Mario)	Latitudine		
22.240	Catanzaro .....	237-238 242-243	Nuova delimitazione richiesta :			147	283
			A	4° 26' 52" E	39° 5' 57"		
			B	4° 34' 56" E	39° 6' 8"		
			C	4° 35' 20" E	38° 55' 4"		
			D	4° 27' 16" E	38° 55' 48"		
4.300	Catanzaro .....	238-243	Nuova delimitazione richiesta :			148	—
			A	4° 41' 7" E	39° 3' 18"		
			B	4° 39' 55" E	38° 55' 1"		

## ELENCO II. — Domande di conferma di concessioni di coltivazione nella terraferma presentate

RICHIEDENTE (1)	Titolo del quale viene richiesta la conferma			
	Data di ricezione della istanza	Denominazione della concessione	Superficie originaria Ha.	Superficie richiesta con la conferma Ha.
Soc. PETROLI D'ITALIA .....	27- 3-1957	MONTECHINO .....	4.649	(2) 4.649
Soc. PETROLI D'ITALIA .....	27- 3-1953	VELLEJA .....	1.355	(3) 1.355
CARPANI LINO .....	30- 5-1957	PIETRAMOGOLANA.	51	51
Soc. PETROLIFERA ITALIANA - S.P.I.....	8- 5-1957	VIZZOLA.....	1.530	(4) 1.530
Soc. PETROLIFERA ITALIANA - S.P.I.....	8- 5-1957	VALLEZZA .....	395	395
Soc. PETROLIFERA ITALIANA - S.P.I.....	8- 5-1957	MONTEROTONDO .	539	539
Soc. IDROELETTRICA ALTO MODENESE ...	26- 4-1957	VETTA .....	162	162
Soc. IDROELETTRICA ALTO MODENESE ...	26- 4-1957	BARIGAZZO .....	143	143
Soc. VIALIS ESPERICA TRASPORTI AUTO- MOBILISTICI - V.E.T.A.	26- 3-1957	GRECCHIA .....	16	16
Impresa F.LLI LAZZI .....	16- 2-1957	SALGASTRI .....	2.317	2.317
GHERARDI AUGUSTO (Eredi di).....	18- 3-1957	MOLINAZZO .....	222	222
Soc. IDROCARBURI NAZIONALI - S.I.N. ....	26- 4-1957	CASTEL DELL'ALPI .	579	579
Soc. IDROCARBURI NAZIONALI - S.I.N. ....	26- 4-1957	PIETRAMALA .....	1.098	1.098
Soc. IDROCARBURI NAZIONALI - S.I.N. ....	1- 2-1957	CASTAGNO .....	801	158
Soc. AGIP MINERARIA .....	6- 5-1957	RIPI .....	1.453	1.453
Soc. VICTORIA .....	8- 5-1957	PETROLIARA-FARNE- SINA	3.097	3.097

(1) Le domande vengono elencate in base al criterio della posizione geografica dell'area di coltivazione, procedendo da ovest verso est e da nord per Ha. 177 nella zona delimitata nella Tab. A allegata alla legge 20 febbraio 1953, n. 136, istitutiva dell'E.N.I. — (4) Ricade per Ha. 992 nella zona della concessione si omette ogni indicazione relativa ai limiti stessi. — (6) Il nuovo perimetro richiesto rimane contenuto entro quello originario.

## al Ministero dell'industria e del commercio ai sensi dall'art. 45 della legge 11 gennaio 1957, n. 6

UBICAZIONE E DELIMITAZIONE DELL'AREA RICHIESTA CON L'ISTANZA DI CONFERMA					
Provincia	Foglio al 100.000 della carta d'Italia I. G. M. n.	COORDINATE GEOGRAFICHE DEI VERTICI (5)			Numero di riferimento alla Carta alla scala 1: 1.000.000 allegata n.
		Vertice	Longitudine (M. Mario)	Latitudine	
Piacenza .....	72		Delimitazione originaria		5
Piacenza .....	72		Delimitazione originaria		
Parma .....	84-85		Delimitazione originaria		11
Parma.....	73		Delimitazione originaria		13
Parma.....	73		Delimitazione originaria		14
Parma.....	73		Delimitazione originaria		
Modena .....	97		Delimitazione originaria		18
Modena .....	97		Delimitazione originaria		19
Bologna .....	97		Delimitazione originaria		26
Bologna.....	97-98		Delimitazione originaria		28
Bologna .....	98		Delimitazione originaria		29
Bologna .....	98		Delimitazione originaria		34
Firenze .....	98		Delimitazione originaria		35
Firenze .....	107-IV-SE		Nuova delimitazione richiesta: (6)		44
		A	0° 47' 56" W	43° 54' 30"	
		B	0° 47' 08" W	43° 54' 44"	
		C	0° 46' 44" W	43° 54' 04"	
		D	0° 47' 35" W	43° 53' 49"	
Frosinone .....	159-160		Delimitazione originaria		92
Frosinone .....	160		Delimitazione originaria		93

verso sud. — (2) Ricade per Ha. 32 nella zona delimitata nella Tab. A allegata alla legge 20 febbraio 1953, n. 136, istitutiva dell'E.N.I. — (3) Ricade limitata nella Tab. A allegata alla legge 20 febbraio 1953, n. 136, istitutiva dell'E.N.I. — (5) Per le istanze di conferma senza variazione dei limiti dell'area

ELENCO III — **Permessi di ricerca in corso alla data di entrata in vigore della legge 11 gennaio 1957, n. 6, per i quali non è pervenuta al Ministero dell'industria e del commercio, o è pervenuta fuori termine, domanda di conferma, o è stata presentata domanda di rinuncia.**

Titolare del permesso	Denominazione del permesso	Superficie ed ubicazione del permesso di ricerca			NOTE
		Superficie Ha.	Provincia	N° di riferimento alla Carta alla scala 1 : 1.000.000 allegata n.	
VECCHIA ISIDE .....	RILE DELL'OLIO	564	Pavia .....	3	Non è pervenuta domanda di conferma
SIDOLI UMBERTO E BALESTRIERI Ing. ARTURO	I MIARI .....	1.612	Bologna .....	32	Pervenuta domanda di conferma fuori termine (17-5-1957)
Soc. IDROCARBURI NAZIONALI - S. I. N.	EMPOLI .....	10.607	Firenze-Pistoia .....	41	Pervenuta istanza di rinuncia
Ditta PARRI E MONTEPAGANI	PONSANO ...	400	Firenze .....	42	Non è pervenuta domanda di conferma
BALDINI MARIO E GIACHINI ALVARO	CAFAGGIO .....	2.385	Firenze .....	43	Pervenuta istanza di rinuncia
FIANI FELICE .....	S. SOFIA .....	820	Forlì .....	45	Pervenuta domanda di conferma fuori termine (17-5-1957)
Soc. AGIP MINERARIA ....	TORRENTE TENACOLA	367	Ascoli-Piceno-Macerata	59	Pervenuta istanza di rinuncia
Soc. An. MERIDIONALE METANO - SAMET	RIVISONDOLI ...	1.744	Cqieti-L'Aquila ...	79	Pervenuta istanza di rinuncia
Soc. PONTINA METANO ..	FREGENE .....	51.750	Roma .....	87	Pervenuta istanza di rinuncia
Soc. An. MERIDIONALE METANO - SAMET	NOLA .....	11.550	Avellino-Napoli ..	116	Pervenuta istanza di rinuncia
Soc. An. MERIDIONALE METANO - SAMET	SARNO .....	9.127	Napoli-Salerno ...	117	Pervenuta istanza di rinuncia
Soc. An. MERIDIONALE METANO - SAMET	POMPEI .....	7.735	Napoli-Salerno ...	118	Pervenuta istanza di rinuncia
Soc. RICERCHE MINERARIE MERIDIONALI-RI. MI. NE.	PANTANO .....	470	Reggio Calabria ..	149	Non è pervenuta domanda di conferma

(1) Per il permesso PONSANO esiste domanda di ampliamento pubblicata al n. 3.



**ELENCO IV — Concessioni di coltivazione in corso alla data di entrata in vigore della legge 11 gennaio 1957, n. 6, per le quali non è pervenuta al Ministero dell'industria e del commercio domanda di conferma, o è stata presentata istanza di rinuncia.**

Titolare della concessione	Denominazione della concessione	Superficie ed ubicazione della concessione			NOTE
		Superficie Ha.	Provincia	N. di riferimento alla Carta alla scala 1 : 1.000.000 allegata n.	
Soc. RICERCHE ALTA ITALIA — R. A. I.	RALLIO .....	374	Piacenza.....	4	Non è pervenuta domanda di conferma
TAGLIABUE ANGELO .....	S. GENESIO .....	1.859	Piacenza.....	6	Pervenuta istanza di rinuncia in data 27-12-1954
BALESTRIERI Ing. ARTURO	MIANO .....	207	Parma .....	15	Non è pervenuta domanda di conferma
MACCHIA AVERARDO .....	TRIGNANO .....	67	Modena.....	23	Non è pervenuta domanda di conferma
Soc. TERME DI PORRETTA	TERME DI PORRETTA	301	Bologna.....	27	Non è pervenuta domanda di conferma
Soc. TIBERINA METANGAS	CAMERELLE DI CASTELNUOVO	445	Arezzo .....	48	Non è pervenuta domanda di conferma
TONTI GIULIO (Eredi) .....	S. SPIRITO .....	3	Forlì .....	50	Non è pervenuta domanda di conferma
Soc AGIP MINERARIA .....	DE GASPERIS ...	40	Pescara .....	74	Non è pervenuta domanda di conferma

ELENCO V. — **Riepilogo delle domande di permessi di ricerca nella terraferma ritenute conformi ai criteri della legge 11 gennaio 1957, n. 6, presentate da ciascuna ditta a tutto il 30 giugno 1957 e pubblicate nel Bollettino ufficiale degli idrocarburi ai sensi e per gli effetti dell'art. 2 della legge (1)**

RICHIEDENTE	Domicilio o Sede sociale	Permessi di ricerca richiesti (Numero di pubblicazione nel « Bollettino ») (2)
BALESTRIERI Ing. ARTURO .....	Parma, Viale Mentana, 139	1-2
BERSANI Geom. LUIGI .....	Rivergaro (Piacenza) .....	21
BOCCOLINI ODOCARO .....	Gubbio (Perugia) Via del Popolo, 16	91
CANDIANI PAOLO & MIGLIORI Avv. LUIGI	Milano, Corso di Porta Nuova, 22	103
CORSI FRANCESCO .....	Roma, Via Imbrecciato, 300	37
DE ANGELIS Ing. TERZO .....	Roma, Via Modena, 5 .....	98
DURANTI MASSIMO .....	Milano, Viale Monza, 119	38
FEDERICI ELIA.....	Roma, Via F. Nardini, 1	284
FIANI FELICE .....	Prato, Via Accademia, 41	173
IMPRESA FRATELLI LAZZI .....	Firenze, Via Mercadante, 2	5-11-31-187
LUPI LEONE .....	Bagni di Lucca, Fabbriche di Casabasciana	10
PANCOTTI NORMA in ZUPPANTE .....	Ancona, Via Enrico Toti, 1	200
PARRI & MONTEPAGANI (Ditta).....	Empoli (Firenze) .....	3
SCOLARI Rag. PAOLO .....	Milano, Via Catalani, 12	239
SOCIETÀ:		
AGIP MINERARIA - Soc. p. Az. ....	Milano, Via F.lli Gabba, 1	12-13-14-15-16-17-18-26- 40-41-42-43-44-45-46-47- 48-49-50-115-116-117-118 -119-120-121-122-123-124 -193-194-195-196-199-201 -202-203-204-205-206-207 -237
ALDEBARAN - SOC. RICERCHE ESTRA- ZIONE E LAVORAZIONE IDROCARBURI - Soc. p. Az.	Roma, Piazza Augusto Im- peratore, 32	34-35-36-39-92-93-94
ANONIMA PETROLI ITALIANA - A.P.I. - Soc. p. Az.	Roma, Corso d'Italia, 11	166-167-168-169-170-213- 214

(1) Nell'elenco sono comprese anche le domande di conferma di permessi in corso alla data di entrata in vigore della legge, con modifica dell'area di ricerca originaria comportante la inclusione di nuove zone esterne ai perimetri dei permessi dei quali viene richiesta la conferma. La pubblicazione di tali domande ai sensi e per gli effetti dell'art. 2 della legge viene fatta limitatamente per le aree esterne ai perimetri originari dei permessi stessi.

(2) Le istanze contrassegnate coi numeri dall'1 al 236 sono state pubblicate nel « Bollettino » n. 1; quelle coi numeri dal 237 al 283 nel « Bollettino » n. 2 e quelle con numero superiore a 283 nel presente Bollettino.

Segue: ELENCO V. — Riepilogo delle domande di permessi di ricerca nella terraferma ritenute conformi ai criteri della legge 11 gennaio 1957, n. 6, presentate da ciascuna ditta a tutto il 30 giugno 1957 e pubblicate nel Bollettino ufficiale degli idrocarburi ai sensi e per gli effetti dell'art. 2 della legge (1)

RICHIEDENTE	Domicilio o Sede sociale	Permessi di ricerca richiesti (Numero di pubblicazione nel « Bollettino ») (2)
APPLICAZIONE PROCESSI ELETTROCHIMICI — A.P.E. — Soc. p. Az.	Genova, Via Brignole De Ferrari, 4	71-99-136
BOMBRINI PARODI DELFINO — B.P.D. — Soc. p. Az.	Roma, Via del Corso, 267	4
CALCI E CEMENTI DI SEGNI (Soc. Italiana p. Az. per la Produzione di)	Roma, Via del Corso, 267	95
CHAMPION PETROLI — Soc. p. Az. ....	Roma, Via Igea, 49 .....	188-189
CHIETI — Soc. p. Az. ....	Milano, Via Vincenzo Monti, 5 A	125
COMPAGNIA ESTRAZIONE IDROCARBURI — C.E.S.I. — Soc. p. Az.	Roma, Corso Trieste, 61	74-75-76
COMPAGNIA IDROCARBURI DELLA SICILIA D'ARCY — C.I.S.D.A. — Soc. p. Az.	Palermo, Via Gioacchino Vaglica, 22	51-52-53-90-104-105-106-215
COMPAGNIA INDUSTRIE METANIFERE AFFINI — C.I.M.A. — Soc. p. Az.	Roma, Via Carducci, 4 ..	33
COMPAGNIA RICERCHE METANO — CO.RI.ME. — Soc. p. Az.	Venezia, Santo Stefano, 2917 A	7-32
COMPAGNIA RICERCHE TRIGNO — CO.R.T. — Soc. p. Az.	Roma, Via Veneto, 96 ..	19
EDISON — Soc. p. Az. ....	Milano, Foro Bonaparte, 31	65-68-69-100-101-137
EMILIANA ESERCIZI ELETTRICI — Soc. p. Az.	Parma, Viale Bottego, 6 ..	66-84
ESSO EXPLORATION ITALIA INC. — Soc. p. Az.	Roma, Via Bissolati, 76 ..	208-209-210-211-212-219
FONDEDILE — S.A.F. — Soc. p. Az. ....	Napoli, Via Giuseppe Verdi, 35	23-24
IDROCARBURI ARIANO — Soc. p. Az. ....	Milano, Largo Augusto, 1	54-55-56-57
IDROCARBURI CASTELGRANDE — Soc. p. Az.	Milano, Corso Italia, 6 ..	58-59-60-61-62
IDROCARBURI MERIDIONALI — Soc. p. Az.	Torino, Via Giolitti, 15..	287
IDROCARBURI NAZIONALI — S.I.N. — Soc. p. Az.	Firenze, Via Gino Capponi, 60	25
IDROCARBURI PUGLIE — S.I.P. — Soc. p. Az.	Roma, Via delle Carrozze, 16	240-241-242-243
IDROCARBURI VALLE LATINA — S.I.V.A.L. — Soc. p. Az.	Roma, Via G. A. Plana, 4	27-96

(1) - (2) Vedansi note pari numero a pag. XXXIV.

Segue: ELENCO V: — **Riepilogo delle domande di permessi di ricerca nella terraferma ritenute conformi ai criteri della legge 11 gennaio 1957, n. 6, presentate da ciascuna ditta a tutto il 30 giugno 1957 e pubblicate nel Bollettino ufficiale degli idrocarburi ai sensi e per gli effetti dell'art. 2 della legge (1)**

RICHIEDENTE	Domicilio o Sede sociale	Permessi di ricerca richiesti (Numero di pubblicazione nel « Bollettino ») (2)
IDROELETTRICA SUBALPINA — Soc. p. Az. ..	Como, Via Felice Cavallotti, 6	232
INDUSTRIA NAZIONALE IDROCARBURI — I.N.I. — Soc. p. Az.	Roma, Via Salaria, 334 ..	28-234
INTERCONTINENTALE PETROLI — Soc. p. Az.	Milano, Via Brera, 12 ..	85-86-87-88-89-97
ITALIA PETROLI — Soc. p. Az. ....	Roma, Via S. Nicola dei Cesarini, 3	110-111-112-113-238-244-245-246
ITALMINIERE — Soc. p. Az. ....	Milano, Via S. Antonio Maria Zaccaria, 1	231-236
ITAMER PETROLEUM — Soc. p. Az.....	Roma, Via Barberini, 86 ..	176-177-178-179-180-181-182-183-184-185-186
J. MASSARENTI — PIACENTINA DI PERFORAZIONE — Soc. p. Az.	Piacenza, Via S. Donnino, 14	63-64-67
MINER — Soc. p. Az. ....	Milano, Via Monte di Pietà, 15	22
MINERARIA CENTRO-MERIDIONALE — SO.MI.CE.M. — Soc. p. Az.	Roma, Piazza di Spagna, 15	140-141-142-143-144-145-146-147-148-149-150-151-152-153-154-155
MINERARIA LOMBARDA — Soc. p. Az. ....	Milano, Via S. Maria Segreta, 6	190
MINERARIA LOMBARDA — MI.LO. — Soc. p. Az.	Milano, Via Montenapoleone, 6	229-230-233
MINERARIA NAZIONALE — MI. NA. — Soc. p. Az.	Milano, Corso Matteotti, 1	286
MONTELUCCO — Soc. a r. l. ....	Roma, Via Nomentana, 134-136	216
PETROGARDA — Soc. a r. l. ....	Brescia, Piazza Duomo, 3	197
PETROLI D'ITALIA — Soc. p. Az. ....	Milano, Via Cerva, 35 ..	102
PETROLIFERA ITALIANA — S.P.I. — Soc. p. Az.	Fornovo Taro (Parma) ..	30
PETROLIFERA LATINA — Soc. p. Az. ....	Roma, Via G. A. Plana, 4	225-226-227-228
PETROLMAC — Soc. p. Az. ....	Roma, Via S. Croce in Gerusalemme, 92	77-78-79
PETROVALLESINA — Soc. a r. l. ....	Muscoline (Brescia) .....	132-133-134

(1) — (2) Vedansi note pari numero a pag. XXXIV<sub>4</sub>

Segue: ELENCO V. — **Riepilogo delle domande di permessi di ricerca nella terraferma ritenute conformi ai criteri della legge 11 gennaio 1957, n. 6, presentate da ciascuna ditta a tutto il 30 giugno 1957 e pubblicate nel Bollettino ufficiale degli idrocarburi ai sensi e per gli effetti dell'art. 2 della legge (1)**

RICHIEDENTE	Domicilio o Sede sociale	Permessi di ricerca richiesti (Numero di pubblicazione nel « Bollettino ») (2)
RAFFINERIE OLII LUBRIFICANTI — R.O.L. — Soc. p. Az.	Milano, Via Conservatorio, 7	114-217-218-220-221
RICERCHE IDROCARBURI LIQUIDI E GAS- SOSI — R.I.L.E.G. — Soc. p. Az.	Roma, Via Gioacchino Belli, 140-142	6
RICERCHE IDROCARBURI PIAVE — Soc. a r. l.	Ferrara, Via Santo Stefano, 5	8-9-162-171-172
RICERCHE IDROCARBURI PRATESI R.I.P. — Soc. a r. l.	Firenze, Via Nazionale, 1	29-174
RICERCHE PETROLIFERE — RI.PE. — Soc. p. Az.	Roma, Via G. A. Plana, 4	80-81-82-83
SALBAR — Soc. Immobiliare per Azioni .....	Milano, Piazza Cavour — Torre Svizzera	135-156-157-158-159-160- 161-163-164-165-191-192
SICEDISON — Soc. p. Az. ....	Milano, Via Principe Eugenio, 5	70-72-73-138-139
SNIA VISCOSA — SOC. NAZIONALE INDU- STRIA APPLICAZIONI VISCOSA — Soc. p. Az.	Milano, Via Cernaia, 8 ..	235-288-289
STRADE ITALIANE SOCIETÀ ANONIMA — S.I.S.A. — Soc. p. Az.	Roma, Via Nomentana, 134	175
VESUVIANA PETROLI — Soc. p. Az. ....	Napoli, Via A. De Pretis, 31	222-223-224
VENEZIANI Ing. ITALO .....	Bologna, Via Castiglione, 20	20

(1) — (2) Vedansi note pari numero a pag. XXXIV.