



MINISTERO DELLO SVILUPPO ECONOMICO  
DIREZIONE GENERALE PER LA SICUREZZA ANCHE AMBIENTALE DELLE  
ATTIVITÀ MINERARIE ED ENERGETICHE - UNMIG

---

Anno LXII - N. 5

31 Maggio 2018

# BOLLETTINO UFFICIALE DEGLI IDROCARBURI E DELLE GEORISORSE



MINISTERO DELLO SVILUPPO ECONOMICO  
DIREZIONE GENERALE PER LA SICUREZZA ANCHE AMBIENTALE DELLE  
ATTIVITÀ MINERARIE ED ENERGETICHE - UNMIG

---

Anno LXII - N. 5

31 Maggio 2018

# BOLLETTINO UFFICIALE DEGLI IDROCARBURI E DELLE GEORISORSE

Direttore responsabile: OMBRETTA COPPI  
Capo redattore: NICOLA SANTOCCHI  
Redazione: ANTONELLA ORLANDI – ROSALBA URTIS

---

## SOMMARIO

AVVERTENZE .....	5
RECAPITI .....	6

### ATTIVITÀ DI RICERCA E COLTIVAZIONE DI IDROCARBURI IN TERRA

#### PERMESSI DI RICERCA

##### ISTANZE RELATIVE ALLA VIGENZA

Istanza di rinuncia del permesso di ricerca «MELZO» presentata dalla Società MAC OIL S.p.A. ....	7
--	---

##### DECRETI RELATIVI ALLA VIGENZA

Proroga triennale della vigenza del permesso di ricerca «CARITÀ» della Società APENNINE ENERGY S.p.A.....	7
---	---

#### CONCESSIONI DI COLTIVAZIONE

##### NUOVE ISTANZE

Istanza di concessione di coltivazione «SELVA MALVEZZI» presentata dalla Società PO VALLEY OPERATIONS PTY LTD. ....	10
---	----

##### DETERMINE RELATIVE AI PROGRAMMI DEI LAVORI

Rimodulazione dei tempi per il completamento del programma dei lavori della concessione di coltivazione «GORGOLIONE» della Società TOTAL E&P S.p.A. ....	10
--	----

##### DECRETI RELATIVI ALLA TITOLARITÀ

Rimodulazione delle quote di titolarità della concessione di coltivazione «VAL D'AGRI» della Società ENI S.p.A. (r.u.). ....	12
--	----

### ATTIVITÀ DI RICERCA E COLTIVAZIONE DI IDROCARBURI IN MARE

#### CONCESSIONI DI COLTIVAZIONE

##### ISTANZE RELATIVE ALLA VIGENZA

Istanza di proroga della concessione di coltivazione «F.C2.AG» presentata dalla Società ENI S.p.A. ...	15
Istanza di proroga della concessione di coltivazione «B.C10.AS» presentata dalla Società ENI S.p.A.....	15
Istanza di proroga della concessione di coltivazione «B.C13.AS» presentata dalla Società ENI S.p.A.....	15
Istanza di proroga della concessione di coltivazione «B.C14.AS» presentata dalla Società ENI S.p.A.....	15
Istanza di proroga della concessione di coltivazione «B.C20.AS» presentata dalla Società ENI S.p.A.....	15

### LEGGI E DECRETI, DISPOSIZIONI E COMUNICATI

#### LEGGI E DECRETI

DECRETO MINISTERIALE 29 marzo 2018 Modalità di verifica delle condizioni per il riconoscimento, nell'ambito degli schemi di incentivazione alle fonti energetiche rinnovabili, di premi e tariffe speciali per gli impianti geotermici che utilizzano tecnologie avanzate con prestazioni ambientali elevate. ....	16
--	----

### MERCATO DEL GAS NATURALE

#### LEGGI E DECRETI

DECRETO MINISTERIALE 15 maggio 2018 Individuazione dei fornitori di ultima istanza. ....	20
DECRETO MINISTERIALE 18 maggio 2018 Aggiornamento della Regola tecnica sulle caratteristiche chimico-fisiche e sulla presenza di altri componenti nel gas combustibile da convogliare. ....	23

### PIANI TOPOGRAFICI

Tav. 1 – Istanza di concessione di coltivazione SELVA MALVEZZI .....	26
--	----

### ELENCHI

ELENCO DELLE ISTANZE.....	28
ELENCO DEI TITOLI VIGENTI .....	41

**AVVERTENZE**

Al fine di agevolare la consultazione delle istanze e dei provvedimenti citati con il loro numero di pubblicazione nel *Bollettino ufficiale degli idrocarburi e delle georisorse* si riportano qui di seguito i numeri di pubblicazione che contrassegnano le istanze ed i provvedimenti pubblicati in ciascun numero del *B.U.I.G.*

BOLLETTINO			NUMERI DI PUBBLICAZIONE		BOLLETTINO			NUMERI DI PUBBLICAZIONE	
Anno	Numero	Data di pubblicazione	dal numero	al numero	Anno	Numero	Data di pubblicazione	dal numero	al numero
LV	1	31 gennaio 2011	1	22	LIX	1	31 gennaio 2015	1	28
LV	2	28 febbraio 2011	23	39	LIX	2	28 febbraio 2015	29	46
LV	3	31 marzo 2011	40	58	LIX	3	31 marzo 2015	47	61
LV	4	30 aprile 2011	59	84	LIX	4	30 aprile 2015	62	85
LV	5	31 maggio 2011	85	104	LIX	5	31 maggio 2015	86	98
LV	6	30 giugno 2011	105	129	LIX	6	30 giugno 2015	99	106
LV	7	31 luglio 2011	130	147	LIX	7	31 luglio 2015	107	122
LV	8	31 agosto 2011	148	161	LIX	8	31 agosto 2015	123	135
LV	9	30 settembre 2011	162	176	LIX	9	30 settembre 2015	136	150
LV	10	31 ottobre 2011	177	189	LIX	10	31 ottobre 2015	151	154
LV	11	30 novembre 2011	190	205	LIX	11	30 novembre 2015	155	172
LV	12	31 dicembre 2011	206	213	LIX	12	31 dicembre 2015	173	180
LVI	1	31 gennaio 2012	1	23	LX	1	31 gennaio 2016	1	33
LVI	2	29 febbraio 2012	24	45	LX	2	29 febbraio 2016	34	49
LVI	3	31 marzo 2012	46	64	LX	3	31 marzo 2016	50	66
LVI	4	30 aprile 2012	65	95	LX	4	30 aprile 2016	67	78
LVI	5	31 maggio 2012	96	107	LX	5	31 maggio 2016	79	96
LVI	6	30 giugno 2012	108	120	LX	6	30 giugno 2016	97	114
LVI	7	31 luglio 2012	121	144	LX	7	31 luglio 2016	115	135
LVI	8	31 agosto 2012	145	156	LX	8	31 agosto 2016	136	138
LVI	9	30 settembre 2012	157	174	LX	9	30 settembre 2016	139	150
LVI	10	31 ottobre 2012	175	196	LX	10	31 ottobre 2016	151	164
LVI	11	30 novembre 2012	197	223	LX	11	30 novembre 2016	165	173
LVI	12	31 dicembre 2012	224	239	LX	12	31 dicembre 2016	174	186
LVII	1	31 gennaio 2013	1	15	LXI	1	31 gennaio 2017	1	16
LVII	2	28 febbraio 2013	16	34	LXI	2	28 febbraio 2017	17	26
LVII	3	31 marzo 2013	35	57	LXI	3	31 marzo 2017	27	52
LVII	4	30 aprile 2013	58	72	LXI	4	30 aprile 2017	53	56
LVII	5	31 maggio 2013	73	82	LXI	5	31 maggio 2017	57	69
LVII	6	30 giugno 2013	83	92	LXI	6	30 giugno 2017	70	78
LVII	7	31 luglio 2013	93	111	LXI	7	31 luglio 2017	79	95
LVII	8	31 agosto 2013	112	126	LXI	8	31 agosto 2017	96	99
LVII	9	30 settembre 2013	127	143	LXI	9	30 settembre 2017	100	111
LVII	10	31 ottobre 2013	144	166	LXI	10	31 ottobre 2017	112	132
LVII	11	30 novembre 2013	167	182	LXI	11	30 novembre 2017	133	152
LVII	12	31 dicembre 2013	183	199	LXI	12	31 dicembre 2017	153	158
LVIII	1	31 gennaio 2014	1	30	LXII	1	31 gennaio 2018	1	11
LVIII	2	28 febbraio 2014	31	47	LXII	2	28 febbraio 2018	12	24
LVIII	3	31 marzo 2014	48	67	LXII	3	31 marzo 2018	25	34
LVIII	4	30 aprile 2014	67	81	LXII	4	30 aprile 2018	35	45
LVIII	5	31 maggio 2014	82	102	LXII	5	31 maggio 2018	46	58
LVIII	6	30 giugno 2014	103	125					
LVIII	7	31 luglio 2014	126	150					
LVIII	8	31 agosto 2014	151	160					
LVIII	9	30 settembre 2014	161	174					
LVIII	10	31 ottobre 2014	175	200					
LVIII	11	30 novembre 2014	201	209					
LVIII	12	31 dicembre 2014	210	221					

La delimitazione delle istanze, dei permessi e delle concessioni pubblicate sui BUIG è rappresentata esclusivamente dalle relative coordinate geografiche, pertanto le tavole allegate sono puramente indicative ed eventuali incongruenze con le suddette coordinate geografiche sono da considerarsi semplici imprecisioni grafiche.

Eventuali opposizioni o reclami avverso le istanze ed i provvedimenti pubblicati nel *B.U.I.G.*, redatte in carta legale, vanno indirizzate al Ministero dello sviluppo economico - Direzione generale per la sicurezza anche ambientale delle attività minerarie ed energetiche - Ufficio nazionale minerario per gli idrocarburi e le georisorse (DGS-UNMIG) - Via Molise, 2 - 00187 Roma.

Il *B.U.I.G.* è pubblicato sul sito internet del Ministero dello sviluppo economico - Direzione generale per la sicurezza-UNMIG all'indirizzo <http://unmig.mise.gov.it/unmig/buig> entro il giorno 5 del mese successivo alla data del Bollettino stesso.

## RECAPITI

DIREZIONE GENERALE PER LA SICUREZZA ANCHE AMBIENTALE DELLE ATTIVITÀ MINERARIE ED ENERGETICHE  
UFFICIO NAZIONALE MINERARIO PER GLI IDROCARBURI E LE GEORISORSE (DGS-UNMIG)

Via Molise, 2 - 00187 Roma

Tel.: (+39) 06-47052859 - Fax.: (+39) 06-47887802

e-mail: dgsunmig.segreteria@mise.gov.it

PEC: dgsunmig.dg@pec.mise.gov.it

Direttore Generale: Franco Terlizese

e-mail: franco.terlizese@mise.gov.it

### Divisione I

Affari generali

Via Molise, 2 - 00187 Roma

Tel.: (+39) 06-4705-2039 - Fax.: (+39) 06-4788-7802

PEC: dgsunmig.div01@pec.mise.gov.it

Dirigente: Paola Picone

e-mail: paola.picone@mise.gov.it

### Divisione II

Sezione UNMIG di Bologna

Via Zamboni, 1 - 40125 Bologna

Tel.: (+39) 051-234326 - Fax.: (+39) 051-228927

e-mail: unmig.bologna@mise.gov.it

PEC: dgsunmig.div02@pec.mise.gov.it

Dirigente: Giancarlo Giacchetta

e-mail: giancarlo.giacchetta@mise.gov.it

### Divisione III

Sezione UNMIG di Roma

Viale Boston, 25 - 00144 Roma

Tel.: (+39) 06-5993-2750 - Fax.: (+39) 06-5993-2761

e-mail: unmig.roma@mise.gov.it

PEC: dgsunmig.div03@pec.mise.gov.it

Dirigente: Marcello Saralli

e-mail: marcello.saralli@mise.gov.it

### Divisione IV

Sezione UNMIG di Napoli

Piazza Giovanni Bovio, 22 - 80133 Napoli

Tel.: (+39) 081-5510049 - Fax.: (+39) 081-5519460

e-mail: unmig.napoli@mise.gov.it

PEC: dgsunmig.div04@pec.mise.gov.it

Dirigente: Arnaldo Vioto

e-mail: arnaldo.vioto@mise.gov.it

### Divisione V

Laboratori chimici e mineralogici

Via Antonio Bosio, 15 - 00161 Roma

Tel.: (+39) 06-4880167 - Fax.: (+39) 06-4824723

PEC: dgsunmig.div05@pec.mise.gov.it

Dirigente: Vincenzo Correggia

e-mail: vincenzo.correggia@mise.gov.it

### Divisione VI

Sicurezza, BUIG, cartografia e statistiche

Via Molise, 2 - 00187 Roma

Tel.: (+39) 06-4705-2705 - Fax.: (+39) 06-4788-7934

PEC: dgsunmig.div06@pec.mise.gov.it

Dirigente: Silvia Grandi

e-mail: silvia.grandi@mise.gov.it

DIREZIONE GENERALE PER LA SICUREZZA DELL'APPROVVIGIONAMENTO E LE INFRASTRUTTURE ENERGETICHE

Via Molise, 2 - 00187 Roma

Tel. (+39) 06 4705 2796 - Fax. (+39) 06 4705 2036

PEC: dgsaie.dg@pec.mise.gov.it

Direttore generale: Gilberto Dialuce

Divisione V – Sistemi, mercati, infrastrutture di trasporto ed approvvigionamento del gas naturale

PEC: dgsaie.div05@mise.gov.it

Dirigente: Lilliana Panei

e-mail: lilliana.panei@mise.gov.it

Divisione VII – Rilascio e gestione titoli minerari, espropri, royalties

PEC: dgsaie.div07@mise.gov.it

Dirigente: Carlo Landolfi

e-mail: carlo.landolfi@mise.gov.it

## ATTIVITÀ DI RICERCA E COLTIVAZIONE DI IDROCARBURI IN TERRA

### PERMESSI DI RICERCA

#### ISTANZE RELATIVE ALLA VIGENZA

NUMERO DI PUBBLICAZIONE: 46

**Istanza di rinuncia del permesso di ricerca «MELZO» presentata dalla Società MAC OIL S.p.A.**  
(estratto).

Con istanza pervenuta al Ministero dello sviluppo economico il 21 maggio 2018, prot. n. 13071, la Società MAC OIL S.p.A., titolare del permesso di ricerca ubicato nelle province di Milano, Bergamo, Cremona, Monza e Brianza, Lodi, convenzionalmente denominato «MELZO» (v. Elenco dei permessi di ricerca, n. 2125 di riferimento) ha chiesto la rinuncia del permesso stesso.

#### DECRETI RELATIVI ALLA VIGENZA

NUMERO DI PUBBLICAZIONE: 47

DECRETO MINISTERIALE 3 maggio 2018

**Proroga triennale della vigenza del permesso di ricerca «CARITÀ» della Società APENNINE ENERGY S.p.A.**

IL DIRETTORE GENERALE PER LA SICUREZZA DELL'APPROVVIGIONAMENTO E LE INFRASTRUTTURE ENERGETICHE

VISTA la legge 11 gennaio 1957, n. 6 e successive modificazioni, recante "Ricerca e coltivazione degli idrocarburi liquidi e gassosi";

VISTA la legge 21 luglio 1967, n. 613 e successive modificazioni, recante "Ricerca e coltivazione degli idrocarburi liquidi e gassosi nel mare territoriale e nella piattaforma continentale e modificazioni alla legge 11 gennaio 1957, n. 6 sulla ricerca e coltivazione degli idrocarburi liquidi e gassosi";

VISTA la legge 9 gennaio 1991, n. 9 e successive modificazioni, recante "Norme per l'attuazione del nuovo Piano energetico nazionale: aspetti istituzionali, centrali idroelettriche ed elettrodotti, idrocarburi e geotermia, autoproduzione e disposizioni fiscali";

VISTO il decreto del Presidente della Repubblica 18 aprile 1994, n. 484, recante "Disciplina dei procedimenti di conferimento dei permessi di prospezione o ricerca e di concessione di coltivazione di idrocarburi in terraferma e in mare";

VISTO il decreto legislativo 25 novembre 1996, n. 624, e successive modificazioni, recante "Attuazione della direttiva 92/91/CEE relativa alla sicurezza e salute dei lavoratori nelle industrie estrattive per trivellazione e della direttiva 92/104/CEE relativa alla sicurezza e salute dei lavoratori nelle industrie estrattive a cielo aperto e sotterranee";

VISTO il decreto legislativo 25 novembre 1996, n. 625, e successive modificazioni, recante "Attuazione della direttiva 94/22/CEE, relativa alle condizioni di rilascio e di esercizio delle autorizzazioni alla prospezione, ricerca e coltivazione di idrocarburi";

VISTO l'Accordo procedimentale (rep. n. 1247), sancito dalla Conferenza Stato-Regioni in data 24 aprile 2001 per l'acquisizione dell'intesa prevista dall'art. 29, comma 2, lettera l) del D. Lgs. n. 112 del 1998;

VISTA la legge 20 agosto 2004, n. 239, e successive modificazioni, recante "Riordino del settore energetico, nonché delega al governo per il riassetto delle disposizioni vigenti in materia di energia";

VISTO il decreto legislativo 3 aprile 2006 n. 152, e successive modificazioni, recante "Norme in materia ambientale";

VISTA la legge 28 dicembre 2015, n. 208, recante "Disposizioni per la formazione del bilancio annuale e pluriennale dello Stato" (legge di stabilità 2016);

VISTO il decreto ministeriale 24 febbraio 2017, pubblicato nella Gazzetta Ufficiale n. 107 del 10 maggio 2017, recante "Individuazione degli uffici dirigenziali di livello non generale" del Ministero dello sviluppo economico;

VISTO il D.M. 9 luglio 2010 con il quale è stato accordato alla Società Celtique Energie S.p.A., per la durata di sei anni, il permesso di ricerca di idrocarburi liquidi e gassosi denominato convenzionalmente «CARITA'» di 529,75 km<sup>2</sup>, nel territorio della provincia di Treviso;

VISTI i DD.MM. 29 novembre 2010, 15 aprile 2011, 17 aprile 2013, 9 luglio 2013, 7 ottobre 2014 e 22 ottobre 2015 con i quali la titolarità del permesso «CARITA'» è stata intestata, in ultimo, alla Società Apennine Energy S.p.A.;

VISTO il D.M. 19 gennaio 2015 con il quale è stata approvata la variazione del programma dei lavori consistente nella perforazione di un secondo pozzo esplorativo denominato "Cascina Daga 1 dir";

VISTO il D.M. 26 ottobre 2015 con il quale l'area del permesso «CARITA'» è stata ridotta da 529,75 km<sup>2</sup> a 525,25 km<sup>2</sup>, a seguito del conferimento della concessione di coltivazione «CASA TONETTO» ubicata all'interno del permesso stesso per un'estensione di 4,2 km<sup>2</sup>;

VISTA l'istanza in data 7 luglio 2016, pervenuta a questo Ufficio in pari data, prot. n. 18610, con la quale la Società Apennine Energy S.p.A. ha chiesto la proroga triennale, senza riduzione di area, del permesso di ricerca «CARITA'»;

VISTO il programma dei lavori relativo al nuovo periodo di vigenza;

VISTA la nota prot. 27468 del 24 novembre 2017, pervenuta a questo Ufficio in pari data prot. 27484 della Direzione Generale per la Sicurezza anche Ambientale delle Attività Minerarie ed Energetiche che ha espresso parere favorevole all'accoglimento dell'istanza di prima proroga;

VISTA la Deliberazione di Giunta regionale n. 291 in data 13 marzo 2018 con la quale la Regione Veneto ha espresso l'intesa, con prescrizioni, alla prima proroga triennale, senza riduzione di area, del permesso di ricerca «CARITA'»;

RITENUTA accoglibile l'istanza di proroga triennale del permesso di ricerca «CARITA'», a decorrere dal 9 luglio 2016, a seguito del parere favorevole espresso dalla Direzione Generale per la Sicurezza anche Ambientale delle Attività Minerarie ed Energetiche con la nota prot. 27484 pervenuta in data 24 novembre 2017 e dell'intesa regionale di cui alla D.G.R. della Regione Veneto n. 291/2018;

#### D E C R E T A

##### Art. 1.

(Proroga della vigenza del permesso)

1. Ai sensi del combinato disposto dell'art. 6, comma 5, della legge 9 gennaio 1991, n. 9, e dell'art. 7, comma 1 del decreto legislativo 25 novembre 1996 n. 625, il permesso di ricerca di idrocarburi liquidi e gassosi denominato convenzionalmente «CARITA'» in territorio della provincia di Treviso dell'area di km<sup>2</sup> 525,25 (cinquecentoventicinquevirgolaventicinque) di cui è titolare la Società APENNINE ENERGY S.p.A. (c.f. n. 01348720358) con sede legale in San Donato Milanese, Via XXV Aprile, 5 (c.a.p. 20097) e uffici in San Donato Milanese, Via Angelo Moro, 109 (c.a.p. 20097) è prorogata per la durata di anni tre a decorrere dal 9 luglio 2016.

##### Art. 2.

(Programma dei lavori)

1. È approvato il programma dei lavori che prevede:

- reprocessing dei dati sismici esistenti;
- eventuale perforazione di un sondaggio esplorativo della profondità di 1900 m.

2. L'esecuzione del previsto pozzo è subordinata all'acquisizione dell'intesa della regione previa verifica di compatibilità ambientale.

3. Nessuna variazione può essere apportata al programma dei lavori approvato con il presente decreto senza la preventiva autorizzazione di questa Amministrazione previa eventuale valutazione di compatibilità ambientale.

##### Art. 3.

(Obblighi e prescrizioni)

1. La permissionaria è tenuta:

a) ad osservare, oltre agli obblighi stabiliti con il D.M. 9 luglio 2010, tutte le prescrizioni e limitazioni che altre Amministrazioni dello Stato potranno imporre a tutela di pubblici interessi, nonché al rispetto delle norme sulla sicurezza e salute dei luoghi di lavoro, in particolare da quanto stabilito dal D.P.R. 9 aprile 1959, n. 128, dal Decreto legislativo 25 novembre 1996, n. 624 e dal Decreto legislativo 9 aprile 2008 n. 81. La Società permissionaria nel corso dello svolgimento della attività di ricerca è comunque tenuta ad osservare tutte le prescrizioni, indicazioni e condizioni di cui alla Deliberazione di Giunta regionale n. 291 in data 13 marzo 2018 della Regione Emilia Veneto, la quale fa parte integrante del presente decreto;

b) ad accertarsi presso le Autorità competenti che i lavori di ricerca programmati non ricadano nelle aree precluse ai sensi della legge 8 agosto 1985, n. 431, nonché a munirsi, ove occorra, delle autorizzazioni prescritte a tutela dell'ambiente. È comunque vietata la ricerca nelle aree destinate a parco naturale statale o regionale, salvo espressa autorizzazione da parte delle Autorità competenti;

c) a corrispondere alla Agenzia del Demanio – Direzione Regionale Veneto, il canone annuo anticipato ai sensi dell'articolo 18 del decreto legislativo 25 novembre 1996, n. 625, aggiornato annualmente secondo l'indice ISTAT per gli anni seguenti.

##### Art. 4.

(Pubblicazione e consegna)



1. Il presente decreto è pubblicato nel sito internet del Ministero dello sviluppo economico e nel Bollettino Ufficiale degli Idrocarburi e delle Georisorse e consegnato alla Società Apennine Energy S.p.A. tramite l'Agenzia del Demanio – Direzione Regionale Veneto.

Art. 5.  
(Ricorsi)

1. Avverso il presente provvedimento è ammesso ricorso giurisdizionale avanti al Tribunale Amministrativo Regionale Lazio, sede di Roma, secondo le modalità di cui al decreto legislativo 2 luglio 2010, n. 104, ovvero ricorso Straordinario al Capo dello Stato, ai sensi del decreto del Presidente della Repubblica 25 novembre 1971, n. 1199, rispettivamente entro 60 e 120 giorni dalla data della pubblicazione sul Bollettino Ufficiale degli Idrocarburi e delle Georisorse del presente provvedimento.

Roma 3 maggio 2018

*Il Direttore generale: DIALUCE*

## CONCESSIONI DI COLTIVAZIONE

### NUOVE ISTANZE

NUMERO DI PUBBLICAZIONE: 48.

**Istanza di concessione di coltivazione «SELVA MALVEZZI» presentata dalla Società PO VALLEY OPERATIONS PTY LTD.**  
(estratto).

Richiedente: Società PO VALLEY OPERATIONS PTY LTD, con sede in Roma (RM), Via Francesco Crispi, 90 (C.A.P. 00187)

Data di presentazione dell'istanza: 28 maggio 2018, prot. n. 13864.

Permesso di ricerca nel cui ambito rimane ubicata l'area richiesta in concessione: «PODERE GALLINA».

Denominazione convenzionale della concessione richiesta: «SELVA MALVEZZI».

Ubicazione e delimitazione della concessione richiesta:

- Regione: Emilia Romagna.
- Provincia: Bologna.
- Comuni: Budrio, Molinella, Medicina.
- Superficie richiesta: km<sup>2</sup> 80,68
- Foglio della Carta d'Italia alla scala 1 : 100.000 (I.G.M.): 88
- Coordinate geografiche dei vertici:

<i>Vertici</i>	<i>Longitudine W Monte Mario</i>	<i>Latitudine N</i>
a	-0°53',	44°37',
b	-0°48',	44°37',
c	-0°48',	44°35',
d	-0°46',	44°35',
e	-0°46',	44°33',
f	-0°57',	44°33',
g	-0°57',	44°35',
h	-0°54',	44°35',
i	-0°54',	44°36',
l	-0°53',	44°36',

- Riproduzione del piano topografico dell'istanza: Tavola n. 1 fuori testo.

### DETERMINE RELATIVE AI PROGRAMMI DEI LAVORI

NUMERO DI PUBBLICAZIONE: 49

DETERMINA 16 maggio 2018

**Rimodulazione dei tempi per il completamento del programma dei lavori della concessione di coltivazione «GORGOLIONE» della Società TOTAL E&P S.p.A.**

IL DIRETTORE GENERALE PER LA SICUREZZA DELL'APPROVVIGIONAMENTO E LE INFRASTRUTTURE ENERGETICHE

VISTA la legge 11 gennaio 1957, n. 6 e successive modificazioni, recante "Ricerca e coltivazione degli idrocarburi liquidi e gassosi";

VISTA la legge 21 luglio 1967, n. 613 e successive modificazioni, recante "Ricerca e coltivazione degli idrocarburi liquidi e gassosi nel mare territoriale e nella piattaforma continentale e modificazioni alla legge 11 gennaio 1957, n. 6 sulla Ricerca e coltivazione degli idrocarburi liquidi e gassosi";

VISTA la legge 9 gennaio 1991, n. 9 e successive modificazioni, recante "Norme per l'attuazione del nuovo Piano energetico nazionale: aspetti istituzionali, centrali idroelettriche ed elettrodotti, idrocarburi e geotermia, autoproduzione e disposizioni fiscali";

VISTO il decreto del Presidente della Repubblica 18 aprile 1994, n. 484, recante "Disciplina dei procedimenti di conferimento dei permessi di prospezione o ricerca e di concessione di coltivazione di idrocarburi in terraferma e in mare";

VISTO il decreto legislativo 25 novembre 1996, n. 625 e successive modificazioni, recante "Attuazione della direttiva 94/22/CEE, relativa alle condizioni di rilascio e di esercizio delle autorizzazioni alla prospezione, ricerca e coltivazione di idrocarburi";

VISTA la legge 20 agosto 2004, n. 239 e successive modificazioni, recante "Riordino del settore energetico, nonché delega al governo per il riassetto delle disposizioni vigenti in materia di energia";

VISTO il decreto legislativo 3 aprile 2006 n. 152 e successive modificazioni, recante "Norme in materia ambientale";

VISTO l'Accordo procedimentale (rep. n. 1247), sancito dalla Conferenza Stato-Regioni in data 24 aprile 2001 per l'acquisizione dell'intesa prevista dall'art. 29, comma 2, lettera l) del D. Lgs. n. 112 del 1998;

VISTO il decreto ministeriale 18 novembre 1999 con il quale è stata attribuita la concessione di coltivazione idrocarburi liquidi e gassosi denominata "GORGOGNONE" derivante dall'unificazione delle preesistenti concessioni "Gorgoglione", "Corleto Perticara" e della porzione meridionale della concessione "Tempa D'Emma", in territorio della Regione Basilicata;

VISTI i DD.MM. 20 marzo 2000, 29 novembre 2000, 20 aprile 2001, 15 novembre 2002, 5 giugno 2003, 16 luglio 2003, 12 febbraio 2004, 9 febbraio 2010, 23 settembre 2011, 6 febbraio 2013 e 18 novembre 2013 con i quali la titolarità della concessione "GORGOGNONE" è stata modificata e in ultimo è stata intestata alle Società TOTAL E&P ITALIA S.p.A. (50%) MITSUI E&P ITALIA B S.r.l. (25%) e SHELL ITALIA E&P S.p.A., rappresentate dalla prima;

VISTI i decreti ministeriali 16 marzo 2000 e 31 luglio 2007 con i quali è stato approvato l'adeguamento del programma dei lavori di ricerca e di sviluppo della concessione;

VISTO il decreto ministeriale 30 giugno 2011 con il quale la concessione "GORGOGNONE" è stata prorogata fino al 14.07.2023 e sono aggiornati i tempi di realizzazione del programma approvato;

- per i lavori di sviluppo:

a) allacciamento a produzione, entro il 2014, dei pozzi già perforati: "Tempa Rossa 1", "Tempa Rossa 2", "Tempa d'Emma 1", "Gorgoglione 1" e "Perticara 1";

b) perforazione e relativo allacciamento a produzione, in caso di esito positivo, di un pozzo di accertamento denominato "Gorgoglione 2";

c) costruzione, entro il 2014, di un Centro olio denominato Centro Olio "Tempa Rossa", ubicato nel Comune di Corleto Perticara (PZ), e relativa posa delle condotte di allacciamento;

- per i lavori di ricerca:

a) perforazione, entro il 2013, di un sondaggio esplorativo sul prospecto denominato "Perticara Sud-Ovest";

b) eventuale esecuzione, entro il 2013, di un rilievo sismico 3D e perforazione, entro il 2014, di un eventuale sondaggio esplorativo da autorizzare, d'intesa con la Regione Basilicata, ai sensi dell'art. 3, comma 2, dell'Accordo Stato-Regioni del 24 aprile 2001, e previa verifica di compatibilità ambientale;

CONSIDERATO che lo sviluppo della concessione "GORGOGNONE", inoltre, rientra nel "Programma delle infrastrutture strategiche (legge n. 443/2001) opere per lo sviluppo del giacimento di idrocarburi denominato «Tempa Rossa»" di cui alla delibera CIPE del 23/03/2012, con la quale è stato approvato l'intero progetto definitivo, conforme a quello minerario, previsto nell'ambito della concessione e con tempi di realizzazione opportunamente rimodulati e precisamente: esecuzione dei lavori previsti entro luglio 2015, fine del collaudo entro novembre 2015 e messa in esercizio entro l'inizio di marzo 2016;

CONSIDERATO che con provvedimento Dirigenziale 106/B/2012 del 24/07/2012 prot. n. 2838 dell'Ufficio territoriale Sezione UNMIG di Napoli sono state autorizzate le attività operative minerarie ed è stato depositato il progetto per la messa in produzione del giacimento di "Tempa Rossa", relativo a:

1) Centrale di trattamento di olio denominata "Centro Olio Tempa Rossa", ubicato in territorio del Comune di Corleto Perticara in provincia di Potenza;

2) "Posa delle condotte" interrante (rete di raccolta) per il collegamento al Centro Olio Tempa Rossa dei pozzi: "Gorgoglione 1" - "Gorgoglione 2" - "Perticara 1" - "Tempa D'Emma 1 ST ter" - "Tempa Rossa 1d ST ter" - Tempa Rossa 2";

3) "Sistemazione a produzione" dei pozzi "Gorgoglione 1" - "Gorgoglione 2" - "Perticara 1" - "Tempa D'Emma 1 ST ter" - "Tempa Rossa 1d ST ter" - Tempa Rossa 2";

VISTA l'istanza in data 31 luglio 2015 con la quale Società TOTAL E&P ITALIA ha chiesto la rimodulazione dei tempi di realizzazione del programma prevedendo il termine dei lavori di sviluppo entro il 31 dicembre 2017. Per i lavori di ricerca veniva previsto l'avvio della perforazione del sondaggio esplorativo, con nuova denominazione di "Gorgoglione 3", entro il primo semestre 2017. L'eventuale rilievo sismico 3D veniva preventivato entro il 31/12/2020 e l'avvio dell'eventuale perforazione del secondo sondaggio, con nuova denominazione "Gorgoglione 4", entro il 31 dicembre 2018;

CONSIDERATO che la Società TOTAL E&P ITALIA ha, ad oggi, operato in conformità ai provvedimenti di approvazione ed autorizzazione finora rilasciati provvedendo, tra l'altro, alla prevista perforazione del pozzo "Gorgoglione 2", all'avvio della procedura di verifica di compatibilità ambientale del pozzo di ricerca denominato "Gorgoglione 3" e alla posa in atto delle azioni necessarie, ivi comprese operazioni di intervento ai pozzi esistenti, per la realizzazione delle attività previste nel programma dei lavori;

VISTA l'istanza in data 16 ottobre 2017, integrata con nota del 16 marzo 2018, con la quale la Società TOTAL E&P ITALIA, in qualità di rappresentante unico, ha chiesto l'ulteriore rimodulazione dei tempi di esecuzione del programma dei lavori di ricerca e di sviluppo approvato nell'ambito della concessione di coltivazione per idrocarburi liquidi e gassosi denominata "GORGOGNONE" e precisamente:

- a) Completamento dei lavori di sviluppo comprendenti:
1. Realizzazione del centro olio "Tempa Rossa";
  2. Allestimento a produzione dei pozzi "Tempa Rossa 1 Dir ST Quater", "Tempa Rossa 2 Dir ST", "Peticara 1 ST", "Tempa d'Emma 1 ST Ter", "Gorgoglione 1", "Gorgoglione 2 Dir ST";
  3. Posa delle condotte interrato che collegheranno i suddetti pozzi al citato centro olio "Tempa Rossa";
- b) Avvio della produzione entro il primo semestre 2018; raggiungimento della capacità a regime di 50.000 barili/giorno entro il 2018;
- c) Lavori di ricerca, subordinati al completamento positivo della verifica di compatibilità ambientale:
1. Avvio della perforazione, entro il 2018, del sondaggio esplorativo "Gorgoglione 3";
  2. Eventuale esecuzione, entro il 2020, di un rilievo sismico 3D;
  3. Eventuale avvio della perforazione entro il 2020 del sondaggio esplorativo "Gorgoglione 4".

PRESO ATTO che con l'istanza in data 16 ottobre 2017 sopra indicata la Società TOTAL E&P ITALIA, in relazione al programma dei lavori di ricerca e sviluppo, conferma la propria volontà di completamento delle attività sovraesposte oggetto di approvazione con i sopra indicati emanati provvedimenti;

VISTA la nota in data 24 aprile 2018 prot. 10855 della Direzione Generale per la Sicurezza anche Ambientale delle Attività Minerarie ed Energetiche-UNMIG (DGS-UNMIG) con la quale è stato espresso parere favorevole all'accoglimento dell'istanza di rimodulazione dei tempi di realizzazione del programma lavori approvato;

PRESO ATTO che la richiesta di differimento è motivata dal ritardo provocato dalla complessità delle attività operative necessarie per la realizzazione del progetto nella sua totalità, che hanno comportato anche una notevole quantità di lavorazioni anche in aree non minerarie, con conseguente allungamento tempi necessari per la relativa ultimazione e relativa l'acquisizione di tutte le necessarie autorizzazione per la realizzazione delle attività programmate;

RITENUTO che l'aggiornamento richiesto non rivesta particolare rilevanza ai sensi dell'articolo 18 del D.P.R. 18 aprile 1994, n. 484 in quanto l'istanza in oggetto si configura come richiesta di rimodulazione dei tempi di realizzazione del programma lavori già approvato e non modifica dello stesso;

#### DETERMINA

di accogliere, ai sensi dell'articolo 18 del D.P.R. 18 aprile 1994, n. 484 l'istanza in data 16 ottobre 2017 di rimodulazione dei tempi di realizzazione del programma lavori approvato nell'ambito della concessione "GORGOGLIONE" con conseguente differimento dei termini di realizzazione dei lavori di sviluppo e ricerca come nelle premesse indicate.

La Società è tenuta a:

- provvedere all'allacciamento degli ulteriori due pozzi di ricerca previsti al centro olio, da attuare in caso di esito positivo dei sondaggi e previa acquisizione delle necessarie autorizzazioni;
- sottoporre all'approvazione di questa Amministrazione eventuali variazioni al programma dei lavori approvato;

Il presente provvedimento è pubblicato nel sito internet del Ministero dello sviluppo economico.

Roma 16 maggio 2018

*Il Direttore generale: DIALUCE*

### DECRETI RELATIVI ALLA TITOLARITÀ

NUMERO DI PUBBLICAZIONE: 50

DECRETO MINISTERIALE 16 maggio 2018

**Rimodulazione delle quote di titolarità della concessione di coltivazione «VAL D'AGRI» della Società ENI S.p.A. (r.u.).**

IL DIRETTORE GENERALE PER LA SICUREZZA DELL'APPROVVIGIONAMENTO E LE INFRASTRUTTURE ENERGETICHE

VISTA la legge 11 gennaio 1957, n. 6 e successive modificazioni, recante "Ricerca e coltivazione degli idrocarburi liquidi e gassosi";

VISTA la legge 21 luglio 1967, n. 613 e successive modificazioni, recante "Ricerca e coltivazione degli idrocarburi liquidi e gassosi nel mare territoriale e nella piattaforma continentale e modificazioni alla legge 11 gennaio 1957, n. 6 sulla ricerca e coltivazione degli idrocarburi liquidi e gassosi";

VISTA la legge 9 gennaio 1991, n. 9 e successive modificazioni, recante "Norme per l'attuazione del nuovo Piano energetico nazionale: aspetti istituzionali, centrali idroelettriche ed elettrodotti, idrocarburi e geotermia, autoproduzione e disposizioni fiscali";

VISTO il decreto del Presidente della Repubblica 18 aprile 1994, n. 484, recante "Disciplina dei procedimenti di conferimento dei permessi di prospezione o ricerca e di concessione di coltivazione di idrocarburi in terraferma e in mare";

VISTO il decreto legislativo 25 novembre 1996, n. 624 e successive modificazioni, recante "Attuazione della direttiva 92/91/CEE relativa alla sicurezza e salute dei lavoratori nelle industrie estrattive per trivellazione e della direttiva 92/104/CEE relativa alla sicurezza e salute dei lavoratori nelle industrie estrattive a cielo aperto e sotterranee";

VISTO il decreto legislativo 25 novembre 1996, n. 625 e successive modificazioni, recante "Attuazione della direttiva 94/22/CEE, relativa alle condizioni di rilascio e di esercizio delle autorizzazioni alla prospezione, ricerca e coltivazione di idrocarburi";

VISTO l'art. 3, comma 3, dell'Accordo Stato-Regione del 24 aprile 2001 che designa all'Amministrazione centrale l'istruttoria e l'emanazione del provvedimento finale relativo ai trasferimenti di titolarità;

VISTA la legge 20 agosto 2004, n. 239 e successive modificazioni, recante "Riordino del settore energetico, nonché delega al governo per il riassetto delle disposizioni vigenti in materia di energia";

VISTO il decreto legislativo 3 aprile 2006 n. 152 e successive modificazioni ed integrazioni, recante "Norme in materia ambientale";

VISTA la legge 28 dicembre 2015, n. 208 recante "Disposizioni per la formazione del bilancio annuale e pluriennale dello Stato" ("Legge di Stabilità 2016");

VISTO il decreto ministeriale 24 febbraio 2017, pubblicato nella Gazzetta Ufficiale del 10 maggio 2017, recante "Individuazione degli uffici dirigenziali di livello non generale" del Ministero dello Sviluppo Economico;

VISTO il D.M. 28 dicembre 2005, con il quale, alle Società ENI S.p.A. e SHELL Italia E&P S.p.A., con quote rispettivamente del 66% e 34, rappresentate dalla prima, è stata conferita la concessione "VAL D'AGRI", a seguito dell'unificazione delle esistenti concessioni "GRUMENTO NOVA", "VOLTURINO", "CALDAROSA" e "COSTA MOLINA, per l'estensione di km<sup>2</sup> 660,15 e ricadente nel territorio della provincia di Potenza;

VISTO il D.M. 18 febbraio 2008 con il quale alle Società titolari della concessione "VAL D'AGRI" in esame è stato accordato l'adeguamento della ripartizione delle quote di partecipazione così ripartite:

ENI S.p.A. (r.u.): 60,77%;

SHELL ITALIA E&P S.p.A.: 39,23%;

VISTO il D.M. 23 gennaio 2012 con il quale ai sensi dell'art. 7 del D.M. 4 marzo 2011 è stato approvato il nuovo programma dei lavori della concessione "VAL D'AGRI";

VISTA l'istanza prot. ATIM- 015/DA del 01 marzo 2018 pervenuta il 06 marzo 2018 con la quale la Società ENI S.p.A. ha chiesto a nome proprio e della contitolare l'adeguamento delle quote di partecipazione della titolarità della concessione "VAL D'AGRI";

VISTO il parere positivo espresso dalla Direzione Generale per la Sicurezza anche Ambientale delle Attività Minerarie ed Energetiche-UNMIG pervenuto il 13 aprile 2018 prot. n. 9758;

CONSIDERATO:

- che le Società concessionarie ritengono, sulla base dei risultati ottenuti dall'analisi dei dati di produzione finora ottenuti, di dover adeguare le quote di partecipazione per una corretta gestione della produzione del giacimento;

- che le quote di partecipazione della concessione possono essere riviste alla luce delle ulteriori conoscenze geominerarie del giacimento in coltivazione;

- che l'adeguamento richiesto consiste nell'aggiornamento della ripartizione delle quote tra le medesime Società concessionarie come determinate, da ultimo, nel D.M. 18 febbraio 2008;

RITENUTO di dover procedere all'adeguamento delle quote per una corretta gestione della produzione;

## D E C R E T A

### Art. 1

(Rimodulazione quote di titolarità)

1. Ai sensi dell'art. 18 della legge 613 del 1967 e successive modificazioni, alle Società ENI S.p.A. (c.f. 00484960588) con sede in Roma, Piazzale Enrico Mattei, n. 1, e sede secondaria in San Donato Milanese, Via Emilia, 1 e Società SHELL ITALIA E&P S.p.A. (c.f. 05160421003) con sede in Roma Piazza Indipendenza, 11/b, è accordato, a decorrere dalla data del presente decreto, l'adeguamento della ripartizione delle quote di partecipazione della concessione "VAL D'AGRI", in territorio della provincia di Potenza, che sono così ripartite:

- ENI S.p.A. (r.u.): 61%;

- SHELL ITALIA E&P S.p.A.: 39%.

### Art. 2.

(Obblighi)

Le Società concessionarie sono tenute ad osservare gli obblighi stabiliti nei DD.MM. nelle premesse citati, i quali si intendono qui integralmente trascritti.

L'adeguamento di quota di cui al presente decreto non pregiudica gli eventuali diritti dei terzi.

### Art. 3.

(Pubblicazione e consegna)

Il presente decreto è pubblicato nel sito internet del Ministero dello sviluppo economico e nel Bollettino Ufficiale degli Idrocarburi e delle Georisorse e consegnato alla Società ENI S.p.A. tramite l'Agenzia del Demanio - Direzione Regionale Basilicata.

Art.4  
(Ricorsi)

1. Avverso il presente provvedimento è ammesso ricorso giurisdizionale avanti al Tribunale Amministrativo Regionale Lazio, sede di Roma, secondo le modalità di cui al decreto legislativo 2 luglio 2010, n. 104, ovvero ricorso Straordinario al Capo dello Stato, ai sensi del Decreto del Presidente della Repubblica 25.11.1971, n. 1199, rispettivamente entro 60 e 120 giorni dalla data della pubblicazione sul Bollettino Ufficiale degli Idrocarburi e delle Georisorse del presente provvedimento.

Roma 16 maggio 2018

*Il Direttore generale: DIALUCE*

## ATTIVITÀ DI RICERCA E COLTIVAZIONE DI IDROCARBURI IN MARE

### CONCESSIONI DI COLTIVAZIONE

#### ISTANZE RELATIVE ALLA VIGENZA

NUMERO DI PUBBLICAZIONE: 51

**Istanza di proroga della concessione di coltivazione «F.C2.AG» presentata dalla Società ENI S.p.A.**  
(estratto).

Con istanza pervenuta al Ministero dello sviluppo economico il 24 maggio 2018, prot. n. 13664, la Società ENI S.p.A., titolare della concessione di coltivazione ubicata nel mare Adriatico, zona marina "F", convenzionalmente denominata «F.C2.AG» (v. Elenco delle concessioni di coltivazione, n. 1003 di riferimento) ha chiesto la proroga decennale della concessione stessa.

NUMERO DI PUBBLICAZIONE: 52

**Istanza di proroga della concessione di coltivazione «B.C10.AS» presentata dalla Società ENI S.p.A.**  
(estratto).

Con istanza pervenuta al Ministero dello sviluppo economico il 28 maggio 2018, prot. n. 13818, la Società ENI S.p.A., rappresentante unico della concessione di coltivazione ubicata nel mare Adriatico, zona marina "B", convenzionalmente denominata «B.C10.AS» (v. Elenco delle concessioni di coltivazione, n. 977 di riferimento) ha chiesto la proroga quinquennale della concessione stessa.

NUMERO DI PUBBLICAZIONE: 53

**Istanza di proroga della concessione di coltivazione «B.C13.AS» presentata dalla Società ENI S.p.A.**  
(estratto).

Con istanza pervenuta al Ministero dello sviluppo economico il 28 maggio 2018, prot. n. 13818, la Società ENI S.p.A., rappresentante unico della concessione di coltivazione ubicata nel mare Adriatico, zona marina "B", convenzionalmente denominata «B.C13.AS» (v. Elenco delle concessioni di coltivazione, n. 986 di riferimento) ha chiesto la proroga quinquennale della concessione stessa.

NUMERO DI PUBBLICAZIONE: 54

**Istanza di proroga della concessione di coltivazione «B.C14.AS» presentata dalla Società ENI S.p.A.**  
(estratto).

Con istanza pervenuta al Ministero dello sviluppo economico il 28 maggio 2018, prot. n. 13818, la Società ENI S.p.A., rappresentante unico della concessione di coltivazione ubicata nel mare Adriatico, zona marina "B", convenzionalmente denominata «B.C14.AS» (v. Elenco delle concessioni di coltivazione, n. 987 di riferimento) ha chiesto la proroga quinquennale della concessione stessa.

NUMERO DI PUBBLICAZIONE: 55

**Istanza di proroga della concessione di coltivazione «B.C20.AS» presentata dalla Società ENI S.p.A.**  
(estratto).

Con istanza pervenuta al Ministero dello sviluppo economico il 28 maggio 2018, prot. n. 13818, la Società ENI S.p.A., rappresentante unico della concessione di coltivazione ubicata nel mare Adriatico, zona marina "B", convenzionalmente denominata «B.C20.AS» (v. Elenco delle concessioni di coltivazione, n. 1002 di riferimento) ha chiesto la proroga quinquennale della concessione stessa.

## LEGGI E DECRETI, DISPOSIZIONI E COMUNICATI

### LEGGI E DECRETI

NUMERO DI PUBBLICAZIONE: 56

DECRETO MINISTERIALE 29 marzo 2018

**Modalità di verifica delle condizioni per il riconoscimento, nell'ambito degli schemi di incentivazione alle fonti energetiche rinnovabili, di premi e tariffe speciali per gli impianti geotermici che utilizzano tecnologie avanzate con prestazioni ambientali elevate.**

IL MINISTRO DELL'AMBIENTE E DELLA TUTELA DEL TERRITORIO E DEL MARE  
di concerto con  
IL MINISTRO DELLO SVILUPPO ECONOMICO

VISTA la direttiva 2009/28/CE, «sulla promozione dell'uso dell'energia da fonti rinnovabili, recante modifica e successiva abrogazione delle direttive 2001/77/CE e 2003/30/CE»;

VISTA la legge 23 luglio 2009, n. 99, recante «disposizioni per lo sviluppo e l'internazionalizzazione delle imprese, nonché in materia di energia» ed in particolare l'art. 27, comma 28, che ha delegato il Governo ad adottare, entro 180 giorni dalla data di entrata in vigore della legge medesima, uno o più decreti legislativi per il riassetto della normativa in materia di ricerca e coltivazione delle risorse geotermiche;

VISTO il decreto legislativo 11 febbraio 2010, n. 22, recante «riassetto della normativa in materia di ricerca e coltivazione delle risorse geotermiche, a norma dell'art. 27, comma 28, della legge 23 luglio 2009, n. 99», e in particolare l'art. 1, comma 3-bis, che qualifica di interesse nazionale gli impianti geotermici pilota e pone la relativa competenza in capo allo Stato;

VISTO il decreto-legge 9 febbraio 2012 n. 5 convertito con modificazioni dalla legge del 24 aprile 2012 n. 35 recante «disposizioni urgenti in materia di semplificazione e sviluppo» e in particolare l'art. 57 che ha individuato le infrastrutture e gli insediamenti strategici e ha semplificato le relative procedure autorizzative;

VISTO il decreto-legge 22 giugno 2012, n. 83 convertito con modificazioni dalla legge 7 agosto 2012 n. 134, recante «misure urgenti per la crescita del paese», e in particolare l'art. 38-ter che prevede l'inserimento dell'energia geotermica tra le fonti energetiche strategiche;

VISTO il decreto ministeriale del 6 luglio 2012, pubblicato nella Gazzetta Ufficiale n. 159 del 10 luglio 2012, recante la disciplina del sistema di incentivazione per la produzione di energia elettrica da fonti rinnovabili non fotovoltaiche, e in particolare l'art. 27, che disciplina i premi per gli impianti geotermici che utilizzano tecnologie avanzate e, ai fini dell'accesso ai premi di cui al comma 1, lettere a) e c) e al comma 2, rinvia ad apposito decreto del Ministro dell'ambiente e della tutela del territorio di concerto con il Ministro dello sviluppo economico e del mare, sentita la Conferenza Stato-regioni, la definizione delle modalità di verifica e comunicazione da parte delle competenti Agenzie regionali e provinciali per la protezione dell'ambiente del rispetto delle condizioni di ammissibilità, nonché dei costi a carico dei beneficiari;

VISTO il decreto ministeriale del 23 giugno 2016, pubblicato nella Gazzetta Ufficiale n. 150 del 29 giugno 2016, che aggiorna e revisiona il sistema di incentivazione per la produzione di energia elettrica da fonti rinnovabili non fotovoltaiche previsto dal decreto ministeriale del 6 luglio 2012, e in particolare l'art. 20, che disciplina i premi per gli impianti geotermici che utilizzano tecnologie avanzate e, ai fini dell'accesso ai premi di cui al comma 1, lettere a) e c) e al comma 2, rinvia al decreto previsto dal comma 4 dell'art. 27 del decreto ministeriale del 6 luglio 2012;

ACQUISITO il parere della Conferenza Stato-Regioni di cui all'art. 2 del decreto legislativo 28 agosto 1997, n. 281, formulato nella seduta del 21 dicembre 2017;

DECRETANO

Art. 1

Oggetto

1. Il presente decreto disciplina le modalità di verifica e comunicazione del rispetto delle condizioni previste per il riconoscimento agli impianti geotermici dei premi e delle tariffe-premio di cui all'art. 27 del decreto ministeriale 6 luglio 2012 e in particolare:

a) il premio per la totale reiniezione del fluido geotermico nelle stesse formazioni di provenienza e comunque con emissioni nulle, di cui al comma 1, lettera a);

b) il premio per impianti geotermoelettrici ad alta entalpia in grado di abbattere, anche a seguito di rifacimento, almeno il 95% del livello di idrogeno solforato e di mercurio presente nel fluido in ingresso nell'impianto di produzione, di cui al comma 1, lettera c);

c) la tariffa-premio per impianti geotermici che fanno ricorso a tecnologie avanzate non ancora pienamente commerciali, di cui al comma 2.



Art. 2  
Definizioni

1. Per «titolo minerario» si intende, ai fini del presente decreto, il provvedimento amministrativo che autorizza la costruzione e l'esercizio dell'impianto geotermico ai sensi del decreto legislativo 11 febbraio 2010, n. 22.

2. Per «Autorità competente» si intende, ai fini del presente decreto, il soggetto competente al controllo delle condizioni previste per il riconoscimento dei premi e delle tariffe-premio, ovvero:

a) la Direzione per la sicurezza anche ambientale delle attività minerarie e energetiche del Ministero dello sviluppo economico, limitatamente agli impianti pilota di cui all'art. 1, comma 3-bis, del decreto legislativo 11 febbraio 2010, n. 22;

b) l'Agenzia regionale o provinciale per la protezione dell'ambiente che svolge le sue funzioni nel territorio in cui è localizzato l'impianto, con esclusione degli impianti pilota di cui all'art. 1, comma 3-bis, del decreto legislativo 11 febbraio 2010, n. 22.

3. Per «Amministrazioni competenti» si intendono le Amministrazioni competenti al rilascio del titolo minerario.

Art. 3  
Premio per la totale reiniezione del fluido nelle formazioni di provenienza

1. Ai fini dell'accesso al premio di cui all'art. 1, comma 1, lettera a) il Gestore dei servizi energetici (GSE) richiede:

a) alle Amministrazioni competenti, una attestazione che l'impianto è qualificato come impianto a totale reiniezione del fluido geotermico nelle stesse formazioni geologiche di provenienza e comunque con emissioni di processo nulle;

b) all'Autorità competente, una attestazione, resa successivamente all'entrata in esercizio dell'impianto, di conformità dello stesso impianto al titolo minerario rilasciato ai sensi del decreto legislativo 11 febbraio 2010, n. 22.

2. A seguito di esito positivo delle verifiche di cui al comma 1, il premio è riconosciuto previa comunicazione annuale da parte dell'Autorità competente, riferita all'anno solare precedente, di esercizio conforme al titolo minerario posseduto e alle eventuali ulteriori prescrizioni dell'Autorità competente, inviata al GSE entro il 30 aprile di ciascun anno. Il premio non è in ogni caso erogato in riferimento alla eventuale produzione elettrica nella quota di ore in cui l'impianto ha funzionato in condizioni diverse dal normale esercizio, generando emissioni di processo in atmosfera. Ai fini di cui al presente comma, il GSE rende pubbliche apposite modalità operative.

3. Ai fini di cui al comma 2, l'Autorità competente può richiedere al produttore, laddove non sia già presente, l'installazione di sistemi di monitoraggio che consentano di verificare l'effettivo rispetto della condizione di totale reiniezione del fluido geotermico nelle formazioni geologiche di provenienza e di emissioni di processo nulle.

Art. 4  
Premio per l'abbattimento di almeno il 95% del livello di idrogeno solforato e di mercurio

1. La domanda per la verifica dei requisiti di accesso al premio di cui all'art. 1, comma 1, lettera b) è presentata all'Autorità competente dai produttori elettrici interessati, successivamente alla data in cui l'impianto è in esercizio nell'assetto idoneo a conseguire gli obiettivi di abbattimento delle emissioni. La domanda è inviata, per conoscenza, anche al GSE.

2. La domanda di cui al comma 1 contiene:

a) i codici necessari ad identificare il progetto nella banca dati del GSE e la data di entrata in esercizio dell'impianto;

b) la proposta del sistema da impiegare per la misurazione dell'abbattimento del livello di idrogeno solforato e mercurio («catena di misura») secondo quanto previsto nell'allegato 1 al presente decreto;

c) la ricevuta dell'avvenuto versamento, a favore dell'Autorità competente, dei costi per la prima verifica della catena di misura sulla base dei prezziari di cui all'art. 6.

3. Il GSE, sentita l'Autorità competente, entro 15 giorni dalla ricezione della domanda di cui al comma 1, invia i documenti tecnici di cui dispone ritenuti utili dalla medesima Autorità per le proprie attività di verifica.

4. Entro 60 giorni dalla ricezione della domanda, l'Autorità competente, in condizioni di normale esercizio dell'impianto, verifica e valida la catena di misura. L'esito della verifica è comunicato al richiedente e al GSE.

5. La catena di misura è verificata su base annuale da parte dell'Autorità competente, e può essere aggiornata su richiesta della stessa Autorità competente ovvero su proposta del produttore. La verifica è comunque effettuata in caso di modifiche delle condizioni di normale esercizio dell'impianto, che devono essere comunicate con preavviso di almeno 3 mesi all'Autorità competente e al GSE.

6. Sulla base della catena di misura validata sono rilevati i livelli di idrogeno solforato e mercurio in entrata e in uscita dall'impianto con le modalità e le scadenze di cui all'allegato 1.

7. Entro il 30 aprile di ogni anno l'Autorità competente effettua il calcolo complessivo della riduzione dei livelli di mercurio e idrogeno solforato riferito a ciascuna ora dell'anno solare precedente comunicandone l'esito al GSE. Il premio è riconosciuto per la sola quota di ore nelle quali l'Autorità competente rileva una riduzione di almeno il 95% dei livelli di mercurio e idrogeno solforato. Ai fini di cui al presente comma il GSE rende pubbliche apposite modalità operative.

8. Il premio di cui al presente articolo non è cumulabile con il premio di cui all'art. 3 e con la tariffa-premio di cui all'art. 5.

#### Art. 5

##### Tariffa-premio per impianti innovativi

1. Per l'accesso alla tariffa-premio di cui all'art. 1, comma 1, lettera c), la verifica del rispetto delle condizioni fissate dall'art. 1, comma 3-bis, del decreto legislativo n. 22 del 2010 è effettuata con le modalità di cui all'art. 3.

2. Per la verifica dei requisiti relativi alla concentrazione minima di gas e alla temperatura del fluido, i produttori elettrici interessati presentano domanda all'Autorità competente. La domanda è inviata, per conoscenza, anche al GSE.

3. La domanda di cui al comma 2 contiene:

a) i codici necessari ad identificare il progetto nella banca dati del GSE e la data di entrata in esercizio dell'impianto;

b) ricevuta dell'avvenuto versamento, a favore dell'Autorità competente, dei costi per la prima verifica di cui al comma 5.

4. Il GSE, sentita l'Autorità competente, entro quindici giorni dalla ricezione della domanda di cui al comma 2, invia i documenti tecnici di cui dispone che la medesima Autorità competente ritenga utili per le proprie attività di verifica.

5. Al fine di stabilire la tariffa-premio spettante ai sensi dell'art. 27, comma 2, lettera a) o b) del decreto ministeriale 6 luglio 2012, entro 60 giorni dalla presentazione della domanda, l'Autorità competente effettua la verifica volta a determinare la temperatura e la concentrazione percentuale in peso di gas nel fluido geotermico totale, in condizioni di normale esercizio dell'impianto, con le seguenti modalità:

a) la temperatura è misurata a testa pozzo. In caso l'impianto sia alimentato da più pozzi, la grandezza è calcolata facendo la media ponderata usando come pesi le corrispondenti portate di massa dei fluidi geotermici;

b) la concentrazione percentuale in peso di gas, qualora il fluido geotermico totale sia monofase, è misurata all'ingresso dell'impianto. Qualora invece il fluido sia bifase, la misura è effettuata al separatore di centrale, considerando sia la fase aeriforme che quella liquida; nel caso siano presenti più separatori, la grandezza è calcolata facendo la media ponderata usando come pesi le corrispondenti portate di massa dei fluidi geotermici.

6. Fermo restando il comma 1, in caso la verifica di cui al comma 5 abbia dato esito positivo, la tariffa-premio è calcolata sulla base dei valori rilevati e riconosciuta a partire dalla data di presentazione della domanda fino alla verifica successiva.

7. La verifica di cui al comma 5 è aggiornata con cadenza annuale e comunque in caso di modifiche delle condizioni di normale esercizio dell'impianto, che devono essere comunicate all'Autorità competente con preavviso di almeno tre mesi.

8. L'Autorità competente può comunque effettuare ulteriori verifiche senza oneri a carico del produttore elettrico.

9. In caso le verifiche di cui ai commi 7 e 8 abbiano dato esito positivo, la tariffa-premio è riconosciuta fino alla verifica successiva. In caso di esito negativo dell'ultima verifica, i produttori di energia elettrica possono richiedere ulteriori verifiche, che sono effettuate dall'autorità competente entro un termine di sessanta giorni dalla precedente.

10. Entro trenta giorni da ciascuna verifica, l'Autorità competente comunica al GSE e al produttore elettrico l'esito e le informazioni necessarie ai fini della determinazione della tariffa-premio di cui alla lettera a) o b) del comma 2 dell'art. 27 del decreto ministeriale 6 luglio 2012 e dei periodi di spettanza.

11. Nel caso in cui dalle comunicazioni di cui all'art. 3 comma 3 risulti che l'impianto ha funzionato per un periodo di tempo in condizioni diverse dal normale esercizio generando emissioni in atmosfera, il GSE effettua i necessari congruagli.

12. Agli impianti per i quali sia comunque verificato il rispetto delle condizioni di cui al comma 1, che a seguito di esito negativo delle verifiche di cui al comma 5 non ottengono l'accesso alla tariffa-premio di cui al presente articolo, è applicata la tariffa incentivante di cui all'art. 7 comma 2 del decreto ministeriale 23 giugno 2016, calcolata secondo quanto disposto nel paragrafo «Determinazione degli incentivi per impianti nuovi» dell'allegato 1 del medesimo decreto.

#### Art. 6

##### Oneri

1. I costi necessari per le verifiche di cui agli articoli 3, 4 e 5, commi 5, 7 e 9 sono a carico del titolare dell'impianto in conformità ai prezziari e alle modalità adottati dall'Autorità competente.

#### Art. 7

##### Disposizioni finali e entrata in vigore

1. L'allegato 1 è parte integrante del presente decreto e può essere aggiornato con decreto del Ministero dell'ambiente e della tutela del territorio e del mare, di concerto con il Ministero dello sviluppo economico.

2. Il presente decreto non comporta nuovi o maggiori oneri a carico del bilancio dello Stato, nè minori entrate, ed entra in vigore il giorno successivo alla data di pubblicazione nella Gazzetta Ufficiale della Repubblica italiana.

Roma 29 marzo 2018

*Il Ministro dell'ambiente e della tutela del territorio e del mare: GALLETTI*

*Il Ministro dello sviluppo economico: CALENDÀ*

Si omette l'Allegato 1 pubblicato in formato elettronico all'indirizzo:

<http://unmig.mise.gov.it/unmig/norme/pdf/dm290318-allegato1.pdf>

## MERCATO DEL GAS NATURALE

### LEGGI E DECRETI

NUMERO DI PUBBLICAZIONE: 57

DECRETO MINISTERIALE 15 maggio 2018

**Individuazione dei fornitori di ultima istanza.**

#### IL MINISTRO DELLO SVILUPPO ECONOMICO

VISTO il decreto legislativo 23 maggio 2000, n. 164, recante "Attuazione della direttiva n. 98/30/CE recante norme comuni per il mercato interno del gas naturale, a norma dell'articolo 41 della legge 17 maggio 1999, n. 144";

VISTA la legge 23 agosto 2004, n. 239 recante "Riordino del settore energetico, nonché delega al Governo per il riassetto delle disposizioni vigenti in materia di energia" ed in particolare l'articolo 1, commi 46 e 47, che disciplinano la fornitura di gas naturale ai clienti finali con consumi inferiori o pari a 200.000 standard metri cubi annui di gas naturale che, anche temporaneamente, sono privi di un fornitore o risiedono in aree geografiche nelle quali non si è ancora sviluppato un mercato concorrenziale nell'offerta di gas naturale disponendo inoltre che, per tali clienti, l'Autorità per l'energia elettrica e il gas (ora Autorità di Regolazione per Energia Reti e Ambiente e nel seguito Autorità) provveda a individuare, mediante procedure a evidenza pubblica, una o più imprese di vendita che si impegnino ad effettuare la fornitura di gas naturale nelle citate aree geografiche;

VISTA la legge 23 luglio 2009, n. 99, recante "Disposizioni per lo sviluppo e l'internazionalizzazione delle imprese, nonché in materia di energia" ed in particolare l'articolo 27, comma 2, che prevede, fra l'altro, che l'Autorità si possa avvalere del Gestore dei servizi energetici Spa e dell'Acquirente Unico Spa per il rafforzamento delle attività di tutela dei consumatori di energia;

VISTO il decreto legislativo 1 giugno 2011, n. 93, recante "Attuazione delle direttive 2009/72/CE, 2009/73/CE e 2008/92/CE relative a norme comuni per il mercato interno dell'energia elettrica, del gas naturale e ad una procedura comunitaria sulla trasparenza dei prezzi al consumatore finale industriale di gas e di energia elettrica, nonché abrogazione delle direttive 2003/54/CE e 2003/55/CE" nel seguito "decreto legislativo";

VISTO l'articolo 22, comma 7 del decreto legislativo 23 maggio 2000, n. 164, come modificato dall'articolo 7, comma 1, del decreto legislativo che prevede che, con decreto del Ministero dello sviluppo economico, anche in base a quanto previsto all'articolo 30, commi 5 e 8, della legge 23 luglio 2009, n. 99, sono individuati e aggiornati i criteri e le modalità per la fornitura di gas naturale nell'ambito del servizio di ultima istanza, a condizioni che incentivino la ricerca di un nuovo fornitore sul mercato, per tutti i clienti civili e i clienti non civili con consumi pari o inferiori a 50.000 metri cubi all'anno, nonché per le utenze relative ad attività di servizio pubblico tra cui ospedali, case di cura e di riposo, carceri, scuole, e altre strutture pubbliche e private che svolgono un'attività riconosciuta di assistenza, nonché nelle aree geografiche nelle quali non si è ancora sviluppato un mercato concorrenziale nell'offerta di gas naturale, ai sensi dell'articolo 1, comma 46, della legge 23 agosto 2004, n. 239;

VISTO l'articolo 22, comma 4, lettera c) del decreto legislativo 23 maggio 2000, n. 164, come modificato dall'articolo 7, comma 1 del decreto legislativo che prevede che, qualora un cliente finale connesso alla rete di distribuzione si trovi senza un fornitore di gas naturale e non sussistano i requisiti per l'attivazione del fornitore di ultima istanza, l'impresa di distribuzione territorialmente competente debba garantire il bilanciamento della propria rete in relazione al prelievo di gas naturale presso tale punto per il periodo in cui non sia possibile la sua disalimentazione fisica, secondo modalità e condizioni definite dall'Autorità la quale deve altresì garantire all'impresa di distribuzione una adeguata remunerazione dell'attività svolta a copertura dei costi sostenuti;

VISTA la deliberazione ARG/gas 99/11, con cui l'Autorità ha introdotto disposizioni per il mercato della vendita al dettaglio del gas naturale con particolare riferimento alle modalità di acquisto e perdita della responsabilità dei prelievi, alla disciplina dell'inadempimento del cliente finale alle proprie obbligazioni di pagamento (c.d. morosità) e al completamento dell'assetto previsto in materia di servizi di ultima istanza, disciplinando tra l'altro, ai sensi dell'articolo 22, comma 4, lettera c) del decreto legislativo 23 maggio 2000, n. 164, come modificato dall'articolo 7, comma 1 del decreto legislativo, il servizio di default, finalizzato a garantire il bilanciamento della rete di distribuzione in relazione ai prelievi di gas naturale effettuati direttamente dal cliente finale, privo di un fornitore, titolare del punto di riconsegna per il quale non ricorrano i presupposti per l'attivazione del fornitore di ultima istanza, o ne sia comunque impossibile l'attivazione;

VISTA la deliberazione 241/2013/R/GAS dell'Autorità che ha riformato, tra l'altro, la disciplina del servizio di default di distribuzione in particolare stabilendo che la regolazione delle partite economiche relative a prelievi di gas naturale dei clienti finali serviti dal fornitore del servizio di default rientrano nella responsabilità dell'impresa di distribuzione quale responsabile del bilanciamento della propria rete;

VISTO il decreto legge 21 giugno 2013, n. 69, convertito in legge 9 agosto 2013, n. 98, che, all'articolo 4, comma 1, ha limitato ai soli clienti domestici il diritto alla determinazione del prezzo di riferimento del gas naturale definito dall'Autorità;

VISTA la deliberazione n. ARG/gas 64/09 dell'Autorità ed in particolare l'allegato A recante "Approvazione del testo integrato delle attività di vendita al dettaglio di gas naturale e gas diversi da gas naturale distribuiti a mezzo di reti urbane", di seguito TIVG, e successive modifiche ed integrazioni;

VISTI i decreti del Ministro dello sviluppo economico recanti "Individuazione dei fornitori di ultima istanza per gli anni termici 2011-2012, 2012-2013, 2013-2014, 2014-2015 e 2015-2016, 2016-2017 e 2017-2018;

VISTA la legge 4 agosto 2017, n. 124, recante "Legge annuale per il mercato e la concorrenza" pubblicata sulla Gazzetta Ufficiale della Repubblica Italiana serie generale n.189 del 14/08/2017 ed entrata in vigore il 29/08/2017 con la quale, fra l'altro, si è previsto:

- al comma 59 la soppressione, a decorrere dal 1° luglio 2019, del terzo periodo del comma 2 dell'articolo 22 del decreto legislativo 23 maggio 2000, n. 164 e successive modificazioni, relativo alla determinazione transitoria, da parte dell'Autorità, dei prezzi di riferimento del gas naturale per i clienti domestici;

- al comma 61 che, per garantire la piena confrontabilità delle offerte e la loro evidenza pubblica, l'Autorità disponga, con proprio provvedimento, la realizzazione e la gestione, da parte del gestore del Sistema informatico integrato di cui all'articolo 1-bis del decreto-legge 8 luglio 2010, n. 105, convertito, con modificazioni, dalla legge 13 agosto 2010, n. 129, di un apposito portale informatico per la raccolta e la pubblicazione delle offerte vigenti sul mercato della vendita al dettaglio di energia elettrica e di gas naturale, con particolare riferimento alle utenze domestiche, alle imprese connesse in bassa tensione e alle imprese con consumi annui di gas naturale non superiori a 200.000 standard metri cubi; gli operatori della vendita di energia elettrica o di gas naturale sul mercato italiano sono tenuti a trasmettere tali offerte per la loro pubblicazione nel portale di cui al periodo precedente;

- al comma 68 che, con decreto del Ministro dello sviluppo economico sono definite le misure necessarie a garantire la cessazione della disciplina transitoria dei prezzi di cui al comma 59 e l'ingresso consapevole nel mercato dei clienti finali, secondo meccanismi che assicurino la concorrenza e la pluralità di fornitori e di offerte nel libero mercato;

CONSIDERATO che il nuovo assetto in materia di servizi di ultima istanza prevede che la garanzia della continuità dei prelievi, effettuati in condizioni di sicurezza, da parte del cliente finale che si trovi nella condizione di non avere un fornitore, possa avvenire attraverso il servizio di fornitura di ultima istanza o attraverso il servizio di default e che le condizioni di accesso ai due servizi debbano essere delineate con l'obiettivo di minimizzare gli oneri complessivi per il sistema nonché di mantenere i meccanismi incentivanti per le attività svolte dai diversi soggetti coinvolti;

CONSIDERATO che situazioni di prelievo di gas naturale del cliente finale in assenza di fornitore possono verificarsi anche in conseguenza della risoluzione del relativo contratto di fornitura da parte del soggetto venditore per morosità del cliente finale, ed in particolare:

a) nei casi di morosità del cliente finale titolare di uno o più punti di riconsegna disalimentabili, la risoluzione del contratto di fornitura, secondo la regolazione dell'Autorità, può avvenire solo successivamente all'espletamento, da parte del venditore, della disciplina volta alla sospensione del medesimo punto di riconsegna e, conseguentemente, situazioni di prelievo diretto del cliente finale si verificano nei casi in cui l'impresa di distribuzione non è riuscita a sospendere il punto di riconsegna in quanto non è stato possibile accedere al misuratore e quindi l'intervento di chiusura del punto di riconsegna non è risultato fattibile; in tali casi, l'attivazione del servizio di default costituisce una maggiore garanzia per il sistema in ordine all'effettiva e tempestiva disalimentazione fisica del punto di prelievo, atteso che la responsabilità della disalimentazione fisica del punto di prelievo è in capo all'impresa di distribuzione nell'ambito dell'erogazione del suddetto servizio;

b) nei casi di morosità del cliente finale titolare di uno o più punti di riconsegna non disalimentabili, corrispondenti a punti di prelievo nella titolarità di utenze relative ad attività di servizio pubblico, la risoluzione del contratto di fornitura non può essere subordinata alla sospensione del punto di prelievo, non essendo essa possibile date le caratteristiche dell'utenza stessa; in tali casi viene meno l'esigenza di garantire l'effettiva e tempestiva disalimentazione del punto di riconsegna, ma si pone invece quella di gestire in modo efficiente il rapporto commerciale con il cliente non disalimentabile fino a quando quest'ultimo non avrà trovato un nuovo fornitore sul mercato; quest'ultima esigenza è stata disciplinata dalle disposizioni di cui all'articolo 1, comma 3, del decreto del Ministro dello sviluppo economico del 3 agosto 2012 citato in premessa (Individuazione dei fornitori di ultima istanza per l'anno termico 2012-2013) che ha previsto l'applicazione del servizio di ultima istanza a tutti i clienti finali non disalimentabili che si trovino senza un fornitore per qualsiasi causa;

RITENUTO OPPORTUNO, al fine di garantire l'efficiente funzionamento del sistema del gas naturale, prevedere che abbiano diritto a beneficiare del servizio di ultima istanza, almeno fino all'entrata in vigore di provvedimenti legislativi che ne stabiliscano modifica:

a) i clienti finali disalimentabili che ne abbiano diritto e che, per cause indipendenti dalla propria volontà, risultino privi di fornitore;

b) i clienti finali non disalimentabili che, per qualsiasi causa, si trovino senza un fornitore;

CONSIDERATO che, la previsione di estendere il servizio di fornitura di ultima istanza a tutti i clienti finali non disalimentabili comporta l'attivazione del servizio anche nei casi di morosità di tali clienti, e ciò presenta elementi che eccedono il rischio correlato all'attività di vendita del gas naturale data la natura non disalimentabile della fornitura;

RITENUTO OPPORTUNO che:

1. L'Autorità definisca, con congruo anticipo, le necessarie misure di tutela affinché il servizio di ultima istanza sia coerente con l'evoluzione e l'organizzazione del mercato retail, di cui alla legge 4 agosto 2017, n. 124, che prevede il superamento dei prezzi di riferimento del gas naturale dall'1 luglio 2019;

2. conseguentemente l'Autorità definisca, tra l'altro, la durata di erogazione del servizio nonché le modalità per la determinazione delle condizioni economiche di fornitura del gas naturale per i clienti finali che si trovano nel servizio di ultima istanza;

3. sia confermata l'introduzione di un meccanismo di reintegrazione degli oneri non recuperabili in capo ai fornitori di ultima istanza connessi alla morosità dei clienti non disalimentabili;

4. la selezione dei soggetti fornitori il servizio di ultima istanza sia svolta, come già effettuato in precedenza, dall'Acquirente Unico Spa con procedure ad evidenza pubblica disciplinate dall'Autorità;

#### DECRETA

##### Articolo 1

(Finalità e ambito di applicazione)

1. Il presente decreto, ai sensi dell'articolo 22, comma 7 del decreto legislativo 23 maggio 2000, n. 164, come modificato dall'articolo 7, comma 1 del decreto legislativo, stabilisce indirizzi nei confronti dell'Autorità al fine di individuare i criteri e le modalità per la fornitura di gas naturale nell'ambito del servizio di ultima istanza per la durata di erogazione del medesimo servizio definita ai sensi dell'articolo 2 a condizioni che incentivino la ricerca di un nuovo fornitore di gas naturale sul mercato.

2. Il servizio di ultima istanza di cui al comma 1 consiste nella fornitura di gas naturale ai seguenti clienti finali che si trovano, anche temporaneamente, senza fornitore:

a) per motivi indipendenti dalla loro volontà; detti clienti finali sono i clienti civili e non civili con consumo non superiore a 50.000 metri cubi all'anno di gas naturale;

b) per qualsiasi causa; detti clienti finali sono i titolari di utenze relative ad attività di servizio pubblico, tra cui ospedali, case di cura e di riposo, carceri, scuole, e altre strutture pubbliche e private che svolgono un'attività riconosciuta di assistenza, anche con consumi superiori a 50.000 metri cubi all'anno di gas naturale.

3. L'Autorità provvede a definire opportuni meccanismi di reintegrazione degli oneri non recuperabili in capo ai fornitori di ultima istanza connessi alla morosità dei clienti non disalimentabili di cui al comma 2, lettera b).

##### Articolo 2

(Indirizzi all'Autorità)

1. Sulla base degli ambiti territoriali minimi di cui al decreto del Ministro dello Sviluppo economico 19 gennaio 2011 recante "Determinazione degli ambiti territoriali nella distribuzione del gas naturale", e relativi aggiornamenti come pubblicati sul sito Internet del Ministero dello sviluppo economico, l'Autorità individua le aree geografiche ove svolgere il servizio di ultima istanza ai sensi dell'articolo 1, commi 1 e 2.

2. L'Autorità definisce altresì la durata di erogazione del servizio nonché le relative modalità per la determinazione delle condizioni economiche di fornitura del gas naturale nel servizio di ultima istanza.

3. Le aree geografiche di cui al comma 1 possono essere aggregate in macroaree qualora ciò risulti necessario per garantire la sicurezza e/o l'economicità della fornitura del gas naturale nel servizio di ultima istanza.

##### Articolo 3

(Selezione dei soggetti fornitori del servizio di ultima istanza)

1. Con propria delibera l'Autorità:

a) disciplina le modalità tecniche ed operative per la fornitura del servizio di ultima istanza del gas naturale;

b) definisce le garanzie finanziarie che i soggetti fornitori del servizio di ultima istanza devono prestare;

c) emana indirizzi alla società Acquirente Unico Spa per la selezione, tramite procedura concorsuale ad evidenza pubblica, dei soggetti fornitori del servizio di ultima istanza nel settore del gas naturale per la durata di erogazione del medesimo servizio secondo quanto previsto all'articolo 2;

d) stabilisce opportuni meccanismi al fine di incentivare l'uscita dei clienti finali dal servizio di ultima istanza, in particolare prevedendo condizioni più incentivanti, in termini di prezzo della fornitura, per i clienti diversi dai clienti domestici, ferma restando la necessità di tutela del cliente finale con riferimento ai primi mesi di erogazione della fornitura;

e) disciplina le modalità di subentro del soggetto fornitore del servizio di ultima istanza del gas naturale nelle capacità di trasporto e di distribuzione del gas naturale dei fornitori da sostituire.

2. L'Autorità emana, altresì, indirizzi ai soggetti fornitori del servizio di ultima istanza del gas naturale selezionati con la procedura di cui al comma 1 affinché tutti i clienti finali che accedono a detto servizio abbiano, nei documenti di fatturazione, una chiara informazione:

a) del prezzo della fornitura del gas naturale nell'ambito del servizio di ultima istanza del gas naturale e della sua variazione in aumento, finalizzata a disincentivare la permanenza del cliente finale nel servizio stesso;

b) della facoltà per il cliente finale di ottenere la cessazione del servizio di ultima istanza del gas naturale, stipulando un contratto di fornitura di gas naturale con un nuovo venditore senza necessità di comunicarne il recesso al venditore uscente.

3. Ai sensi dell'articolo 22, comma 4, lettera a) del decreto legislativo 23 maggio 2000, n. 164, come modificato dall'articolo 7, comma 1 del decreto legislativo, qualora la cessazione di cui al comma 2, lettera b) sia dovuta a seguito della scelta di un nuovo venditore di gas naturale, la nuova fornitura dovrà avvenire con decorrenza dal primo giorno utile ai fini dello "switching".

Articolo 4  
(Disposizioni finali)

1. La procedura di cui all'articolo 3, comma 1, lettera c) si dovrà concludere in tempo utile affinché la fornitura di gas naturale, nell'ambito del servizio di ultima istanza, sia operativa a partire dall'1 ottobre 2018.

2. Il presente decreto è comunicato all'Autorità per gli adempimenti di competenza, è pubblicato sul sito internet del Ministero dello sviluppo economico ed entra in vigore a decorrere dalla data di pubblicazione nella Gazzetta Ufficiale della Repubblica Italiana.

Roma 15 maggio 2018

*Il Ministro: CALENDÀ*

NUMERO DI PUBBLICAZIONE: 58

DECRETO MINISTERIALE 18 maggio 2018

**Aggiornamento della Regola tecnica sulle caratteristiche chimico-fisiche e sulla presenza di altri componenti nel gas combustibile da convogliare.**

IL MINISTRO DELLO SVILUPPO ECONOMICO

VISTO il Decreto Ministeriale 19 febbraio 2007 di approvazione della regola tecnica sulle caratteristiche chimico-fisiche e sulla presenza di altri componenti nel gas combustibile da convogliare;

RITENUTO di dover modificare ed aggiornare la regola tecnica anche per tener conto dello sviluppo dei flussi di GNL provenienti da tutto il mondo quale fonte di approvvigionamento del gas naturale per l'Italia e della necessità di garantire l'uso del gas in condizione di sicurezza per tutti gli usi domestici o similari, anche se combinato con usi tecnologici;

SENTITO il Comitato Italiano Gas;

ESPLETATA la procedura d'informazione nel settore delle norme e regolamentazioni tecniche, di cui alla direttiva (UE) 2015/1535 del Parlamento Europeo e del Consiglio del 9 settembre 2015 che ha abrogato le direttive n. 98/34/CE e n. 98/48/CE,

DECRETA

Articolo 1  
(Caratteristiche del gas)

1. È approvata la nuova Regola tecnica sulle caratteristiche chimico-fisiche e sulla presenza di altri componenti nel gas combustibile di cui all'allegato A, che costituisce parte integrante del presente decreto.

Articolo 2  
(Sicurezza dell'impiego del gas combustibile)

1. Ai sensi della legge n.1083/1971 il gas naturale a uso domestico e simile che non abbia di per sé odore caratteristico e sufficiente perché possa esserne rivelata la presenza prima che si creino condizioni di pericolo, deve essere odorizzato a cura delle imprese distributrici, con sostanze idonee aggiunte in quantitativi adeguati in modo che sia possibile avvertire la presenza di gas in quantità pericolosa per esplosività e tossicità. Il decreto ministeriale 21 aprile 1993 "Approvazione delle tabelle UNI-CIG di cui alla legge n.1083/1971, sulle norme per la sicurezza dell'impiego del gas combustibile (15° gruppo)" chiarisce che per uso domestico si intende: "quelli analoghi, nel fine operativo, agli usi domestici (produzione di acqua calda, cottura, riscaldamento uni familiare o centralizzato, illuminazione di ambienti privati) che da questi differiscono perché richiedono apparecchi o installazioni le cui dimensioni sono diverse in quanto destinati a collettività (mense, cliniche, istituti, etc.)".

2. L'odorizzazione nelle reti di distribuzione è realizzata secondo le norme UNI 7133.

3. Nel caso di clienti finali direttamente allacciati alla rete di trasporto di gas naturale che facciano, anche solo in parte, uso domestico o simile del gas, anche se combinato con usi tecnologici, l'onere di garantire tale uso del gas in condizioni di sicurezza per i lavoratori interessati, ai sensi del decreto legislativo n.81/2008 e s.m.i. in materia di tutela della salute e della sicurezza nei luoghi di lavoro, è del datore di lavoro che può a tal fine avvalersi del supporto dell'impresa di trasporto la quale odorizzerà tutto il gas riconsegnato, operando secondo le soluzioni tecniche e le condizioni giuridiche da essa individuate. Il cliente finale resta libero di non accettare le soluzioni e le condizioni proposte; in tal caso garantirà l'uso del gas in condizioni di sicurezza secondo le prescrizioni del presente decreto.

4. I clienti finali che richiedano l'allaccio diretto alla rete di trasporto e che facciano, anche solo in parte, uso domestico o simile del gas, presentano all'impresa di trasporto, contestualmente alla richiesta di allaccio, una dichiarazione firmata dal legale rappresentante con l'impegno di dotare l'impianto di apparati per l'odorizzazione della quota di gas utilizzata per uso domestico o simile, secondo le regole della buona tecnica o di adottare soluzioni tecnico-impiantistiche alternative all'odorizzazione del gas e con finalità equipollenti, quali l'utilizzo di sensori di rilevamento

della concentrazione dei gas combustibili accoppiati con dispositivi di intercettazione automatica dei gas combustibili o sistemi equivalenti, in accordo alla previsione delle regole della buona tecnica o di volersi avvalere del supporto dell'impresa di trasporto. L'impresa di trasporto non procede a mettere in esercizio l'allaccio alla rete in mancanza di una dichiarazione rilasciata dal legale rappresentante che attesti che l'impianto è stato dotato degli apparati sopra indicati. Nel caso il datore di lavoro si avvalga del supporto dell'impresa di trasporto, questa è tenuta a realizzare gli apparati necessari per l'odorizzazione nei tempi previsti.

5. Il cliente finale direttamente allacciato alla rete di trasporto alla data di entrata in vigore del presente decreto, ovvero che abbia richiesto l'allaccio diretto prima della medesima data, invia all'impresa di trasporto, entro 60 giorni dalla entrata in vigore del presente decreto, una comunicazione, firmata dal legale rappresentante che attesta l'assenza o l'esistenza nel proprio impianto di un uso, anche solo in parte, domestico o simile del gas. Nel caso in cui tale uso sussista, il cliente finale, entro sei mesi dalla stessa data, invia all'impresa di trasporto l'attestazione, firmata dal legale rappresentante, che nell'impianto sono in esercizio idonei apparati per l'odorizzazione della quota di gas utilizzata per uso domestico o simile, secondo le regole della buona tecnica o di aver adottato soluzioni tecnico-impiantistiche alternative all'odorizzazione del gas e con finalità equipollenti, quali l'utilizzo di sensori di rilevamento della concentrazione dei gas combustibili accoppiati con dispositivi di intercettazione automatica dei gas combustibili o sistemi equivalenti, in accordo alla previsione delle regole della buona tecnica. In caso di mancato invio della predetta comunicazione o della predetta attestazione, l'impresa di trasporto, previo avviso al cliente finale, procederà entro 30 giorni dalle rispettive scadenze alla disalimentazione del punto di riconsegna. L'impresa di trasporto non procederà all'apertura dei punti di riconsegna chiusi e/o non in esercizio relativamente ai quali i clienti finali non abbiano rilasciato le predette comunicazioni o attestazioni.

6. Entro il termine di 60 giorni dall'entrata in vigore del presente decreto, i clienti finali già odorizzati dall'impresa di trasporto che intendono procedere autonomamente all'assolvimento degli obblighi di cui al presente decreto, ne daranno comunicazione al trasportatore, trasmettendo allo stesso anche l'attestazione sopra richiamata e definendo con lo stesso i progressi rapporti. In assenza il trasportatore proseguirà la sua attività di odorizzazione.

7. Nel rimandare al regime degli oneri sostenuti dalle imprese di trasporto e a queste riconosciuti sulla base delle deliberazioni dell'AEEGSI già emanate, con successivo provvedimento della medesima Autorità sarà disciplinato il regime degli oneri sostenuti dalle imprese di trasporto successivamente all'entrata in vigore del presente decreto.

8. Entro un anno dall'entrata in vigore del presente decreto e, successivamente con cadenza semestrale, l'impresa di trasporto comunica alla Direzione generale per la sicurezza dell'approvvigionamento e le infrastrutture energetiche (DGSAIE) gli elenchi dei clienti finali di cui ai commi 4 e 5 con l'indicazione della scelta adottata con riferimento agli apparati per l'odorizzazione o alle soluzioni tecnico impiantistico alternative. La DGSAIE verifica, a campione, l'installazione di tali dispositivi e la loro efficacia nel segnalare la presenza di gas in quantità pericolosa e/o interromperne il flusso, anche avvalendosi degli uffici di vigilanza della Direzione generale sicurezza anche ambientale delle attività minerarie ed energetiche - Ufficio nazionale minerario per gli idrocarburi e le georisorse (DGS-UNMIG).

### Articolo 3 (Entrata in vigore)

1. Il presente decreto entra in vigore il giorno successivo alla sua pubblicazione nella Gazzetta Ufficiale della Repubblica italiana.

Roma 18 maggio 2018

*Il Ministro: CALENDÀ*



## **PIANI TOPOGRAFICI**

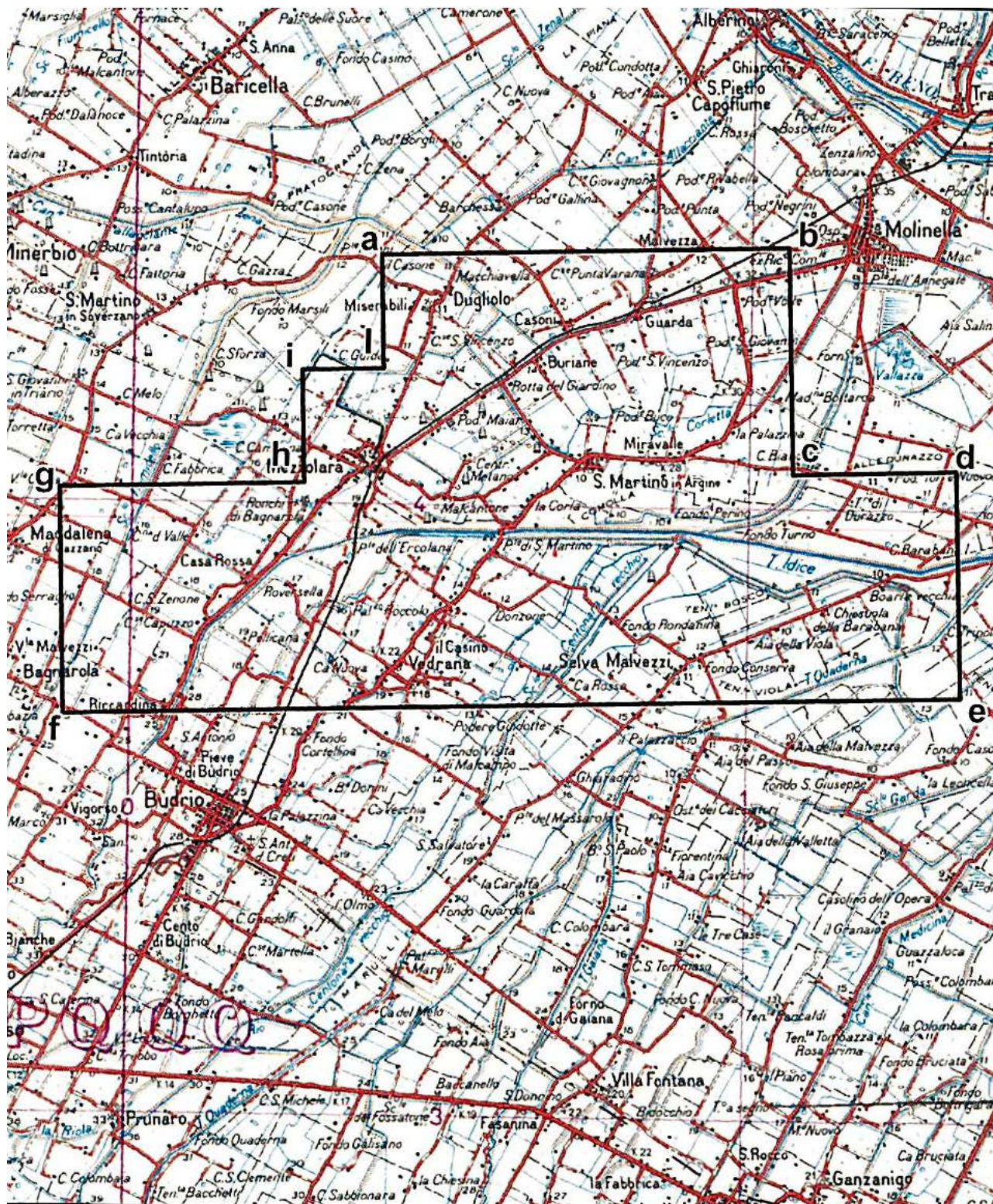

Tav. 1 – Istanza di concessione di coltivazione SELVA MALVEZZI

## **ELENCHI**

**ELENCO DELLE ISTANZE**

L'elenco delle istanze è consultabile anche on-line sul sito web dell'UNMIG all'indirizzo:  
**<http://unmig.mise.gov.it>**

**ISTANZE PER IL CONFERIMENTO DI TITOLI MINERARI - Aggiornamento 31/maggio/2018**

**ISTANZE DI PERMESSO DI PROSPEZIONE IN MARE**

**d 1 B.P.-SP**

BUIG: LV-2 ARRIVO: 26/01/2011 AREA: 13700 km2 FOGLI IIM: 1505 ZONA A  
 RICHIEDENTI: Spectrum Geo Limited ZONA B

**d 1 C.P.-SC**

BUIG: LVIII-5 ARRIVO: 30/04/2014 AREA: 2166 km2 FOGLI IIM: ZONA C  
 RICHIEDENTI: Schlumberger Italiana

**d 1 E.P.-SC**

BUIG: LVIII-2 ARRIVO: 20/01/2014 AREA: 20200 km2 FOGLI IIM: 432 ZONA E  
 RICHIEDENTI: Schlumberger Italiana

**d 1 F.P.-SP**

BUIG: LV-2 ARRIVO: 26/01/2011 AREA: 16210 km2 FOGLI IIM: 1504 ZONA B  
 RICHIEDENTI: Spectrum Geo Limited ZONA D  
 ZONA F

**d 1 G.P.-SC**

BUIG: LVIII-5 ARRIVO: 30/04/2014 AREA: 4214 km2 FOGLI IIM: ZONA G  
 RICHIEDENTI: Schlumberger Italiana

**d 2 E.P.-TG**

BUIG: LVIII-7 ARRIVO: 26/06/2014 AREA: 20200 km2 FOGLI IIM: 432 ZONA E  
 RICHIEDENTI: TGS-NOPEC Geophysical Company ASA

**d 2 F.P.-PG**

BUIG: LV-6 ARRIVO: 31/05/2011 AREA: 14200 km2 FOGLI IIM: 1504 ZONA B  
 RICHIEDENTI: Petroleum Geo Service Asia Pacific ZONA D  
 ZONA F

**d 3 F.P.-SC**

BUIG: LVIII-6 ARRIVO: 19/05/2014 AREA: 4025 km2 FOGLI IIM: 920 ZONA F  
 RICHIEDENTI: Schlumberger Italiana

**ISTANZE DI PERMESSO DI RICERCA IN TERRAFERMA**

**AGNONE**

BUIG: LI-8 ARRIVO: 26/07/2007 AREA: 747,4 km2 FOGLI IGM: 153-154 ABRUZZO  
 RICHIEDENTI: RockHopper Italia MOLISE

**ANZI**

BUIG: XLIX-10 ARRIVO: 01/09/2005 AREA: 117,4 km2 FOGLI IGM: 199 BASILICATA  
 RICHIEDENTI: Eni

**BROLA**

BUIG: LVII-12 ARRIVO: 19/11/2013 AREA: 164,2 km2 FOGLI IGM: 88 EMILIA ROMAGNA  
 RICHIEDENTI: Aleanna Italia

**CAROVILLI**

BUIG: XLVI-4 ARRIVO: 01/03/2002 AREA: 564,1 km2 FOGLI IGM: 153-161 MOLISE  
 RICHIEDENTI: Aleanna Italia

**CASE CAPOZZI**

BUIG: LVI-5 ARRIVO: 02/04/2012 AREA: 423,7 km2 FOGLI IGM: 173-174 CAMPANIA  
 RICHIEDENTI: Delta Energy

**CASTELLO**

BUIG: LIII-8 ARRIVO: 31/07/2009 AREA: 199,35 km2 FOGLI IGM: 31-32 LOMBARDIA  
 RICHIEDENTI: Mac Oil

**ISTANZE PER IL CONFERIMENTO DI TITOLI MINERARI - Aggiornamento 31/maggio/2018**

**CASTIGLIONE DI CERVIA**

BUIG: LVII-5 ARRIVO: 22/04/2013 AREA: 191,8 km2 FOGLI IGM: 89-100 EMILIA ROMAGNA  
 RICHIEDENTI: Exploenergy

**CIPRESSI**

BUIG: XLIX-12 ARRIVO: 29/11/2005 AREA: 144,43 km2 FOGLI IGM: 140-141 ABRUZZO  
 RICHIEDENTI: Eni  
 Gas Plus Italiana

**CORROPOLI**

BUIG: XLVIII-1 ARRIVO: 01/10/2004 AREA: 172,3 km2 FOGLI IGM: 133-134 ABRUZZO  
 RICHIEDENTI: RockHopper Civita MARCHE

**CORZANO**

BUIG: LVI-4 ARRIVO: 14/03/2012 AREA: 173,5 km2 FOGLI IGM: 46-47 LOMBARDIA  
 RICHIEDENTI: Exploenergy

**FIORENZUOLA D'ARDA**

BUIG: LII-8 ARRIVO: 31/07/2008 AREA: 535,2 km2 FOGLI IGM: 60-61-72-73 EMILIA ROMAGNA  
 RICHIEDENTI: Mac Oil

**FONTANA VILLANELLA**

BUIG: LVII-2 ARRIVO: 08/01/2013 AREA: 98,29 km2 FOGLI IGM: 163 PUGLIA  
 RICHIEDENTI: Aleanna Italia

**FONTE DELLA VIGNA**

BUIG: LI-4 ARRIVO: 28/03/2007 AREA: 56,1 km2 FOGLI IGM: 212-222 CALABRIA  
 RICHIEDENTI: Total E&P Italia

**FONTEVIVO**

BUIG: LX-1 ARRIVO: 19/12/2015 AREA: 411,4 km2 FOGLI IGM: 73 EMILIA ROMAGNA  
 RICHIEDENTI: Pengas

**FORAPANE**

BUIG: LV-3 ARRIVO: 28/02/2011 AREA: 24,53 km2 FOGLI IGM: 163 PUGLIA  
 RICHIEDENTI: Delta Energy

**FRUSCI**

BUIG: XLI-8 ARRIVO: 15/07/1997 AREA: 237,13 km2 FOGLI IGM: 187 199 BASILICATA  
 RICHIEDENTI: Eni

**GALLIA**

BUIG: LVIII-1 ARRIVO: 20/12/2013 AREA: 135,6 km2 FOGLI IGM: 58 LOMBARDIA  
 RICHIEDENTI: Aleanna Italia

**GROTTE DEL SALICE**

BUIG: XLIV-3 ARRIVO: 01/02/2000 AREA: 118,14 km2 FOGLI IGM: 211 BASILICATA  
 RICHIEDENTI: Shell Italia E&P

**GUSSOLA**

BUIG: LX-1 ARRIVO: 19/12/2015 AREA: 354,1 km2 FOGLI IGM: 61-62 LOMBARDIA  
 RICHIEDENTI: Pengas

**IL CONVENTO**

BUIG: LI-4 ARRIVO: 28/03/2007 AREA: 412,8 km2 FOGLI IGM: 155 MOLISE  
 RICHIEDENTI: Compagnia Generale Idrocarburi PUGLIA

**IL PERITO**

BUIG: LV-3 ARRIVO: 28/02/2011 AREA: 91,39 km2 FOGLI IGM: 201 BASILICATA  
 RICHIEDENTI: Delta Energy

**LA BICOCCA**

BUIG: LVI-6 ARRIVO: 28/05/2012 AREA: 155,5 km2 FOGLI IGM: 175-187 BASILICATA  
 RICHIEDENTI: Delta Energy

**ISTANZE PER IL CONFERIMENTO DI TITOLI MINERARI - Aggiornamento 31/maggio/2018**

**LA CAPRIOLA**

BUIG: LVI-5    ARRIVO: 02/04/2012    AREA: 188,1 km2    FOGLI IGM: 201    BASILICATA  
 RICHIEDENTI: Delta Energy

**LA CERASA**

BUIG: XLIX-10    ARRIVO: 01/09/2005    AREA: 75,86 km2    FOGLI IGM: 199    BASILICATA  
 RICHIEDENTI: Shell Italia E&P

**LA RISORTA**

BUIG: XLIX-7    ARRIVO: 30/06/2005    AREA: 296,6 km2    FOGLI IGM: 65-77    EMILIA ROMAGNA  
 RICHIEDENTI: Northsun Italia    VENETO

**LA STEFANINA**

BUIG: LVIII-11    ARRIVO: 29/10/2014    AREA: 139,72 km2    FOGLI IGM: 89    EMILIA ROMAGNA  
 RICHIEDENTI: Aleanna Resources LLC

**MASSERIA LA ROCCA**

BUIG: XLII-1    ARRIVO: 22/12/1997    AREA: 13,06 km2    FOGLI IGM: 199    BASILICATA  
 RICHIEDENTI: Eni  
                   RockHopper Italia  
                   Total E&P Italia

**MONTE CAVALLO**

BUIG: XLIX-10    ARRIVO: 01/09/2005    AREA: 211,9 km2    FOGLI IGM: 199-210    BASILICATA  
 RICHIEDENTI: Shell Italia E&P    CAMPANIA

**MONTE LI FOI**

BUIG: LII-1    ARRIVO: 31/12/2007    AREA: 140,7 km2    FOGLI IGM: 187-199    BASILICATA  
 RICHIEDENTI: Eni

**MURO LUCANO**

BUIG: XL-12    ARRIVO: 27/11/1996    AREA: 111,9 km2    FOGLI IGM: 186-187    BASILICATA  
 RICHIEDENTI: Italmin Exploration    CAMPANIA

**OLIVETO LUCANO**

BUIG: XLII-11    ARRIVO: 08/10/1998    AREA: 188,23 km2    FOGLI IGM: 200    BASILICATA  
 RICHIEDENTI: Total E&P Italia

**PALAZZO SAN GERVASIO**

BUIG: L-4    ARRIVO: 29/03/2006    AREA: 469,9 km2    FOGLI IGM: 187-188    BASILICATA  
 RICHIEDENTI: Aleanna Resources LLC

**PIETRA SPACCATA**

BUIG: LV-3    ARRIVO: 28/02/2011    AREA: 333,3 km2    FOGLI IGM: 162-173    CAMPANIA  
 RICHIEDENTI: Delta Energy

**PIGNOLA**

BUIG: XLIX-10    ARRIVO: 01/09/2005    AREA: 54,83 km2    FOGLI IGM: 199    BASILICATA  
 RICHIEDENTI: Shell Italia E&P

**POSTA DEL GIUDICE**

BUIG: L-2    ARRIVO: 31/01/2006    AREA: 113,6 km2    FOGLI IGM: 163    PUGLIA  
 RICHIEDENTI: Apennine Energy

**RENO CENTESE**

BUIG: LVI-4    ARRIVO: 14/03/2012    AREA: 435,7 km2    FOGLI IGM: 75-76    EMILIA ROMAGNA  
 RICHIEDENTI: Exploenergy

**ROCCA SUSELLA**

BUIG: LVI-1    ARRIVO: 28/12/2011    AREA: 668,7 km2    FOGLI IGM: 70-71    LOMBARDIA  
 RICHIEDENTI: Aleanna Italia    PIEMONTE

**S. GRATO**

BUIG: LII-10    ARRIVO: 08/09/2008    AREA: 171,3 km2    FOGLI IGM: 46-59-60    LOMBARDIA  
 RICHIEDENTI: Mac Oil

**ISTANZE PER IL CONFERIMENTO DI TITOLI MINERARI - Aggiornamento 31/maggio/2018**

**S. VENERE**

BUIG: L-7 ARRIVO: 22/06/2006 AREA: 73,12 km2 FOGLI IGM: 141 ABRUZZO  
 RICHIEDENTI: Gas Plus Italiana  
 Società Adriatica Idrocarburi

**SAN BUONO**

BUIG: LI-8 ARRIVO: 26/07/2007 AREA: 736,3 km2 FOGLI IGM: 147-148-153- ABRUZZO  
 RICHIEDENTI: RockHopper Italia MOLISE

**SAN FELE**

BUIG: LII-2 ARRIVO: 02/01/2008 AREA: 142,9 km2 FOGLI IGM: 187 BASILICATA  
 RICHIEDENTI: Eni

**SAN PATRIZIO**

BUIG: LV-1 ARRIVO: 30/12/2010 AREA: 205,8 km2 FOGLI IGM: 88 EMILIA ROMAGNA  
 RICHIEDENTI: Cygam Energy Italia

**SAN ROCCO**

BUIG: L-7 ARRIVO: 15/06/2006 AREA: 67,75 km2 FOGLI IGM: 148 ABRUZZO  
 RICHIEDENTI: Compagnia Generale Idrocarburi

**SATRIANO DI LUCANIA**

BUIG: XLIX-10 ARRIVO: 22/09/2005 AREA: 104,3 km2 FOGLI IGM: 199 BASILICATA  
 RICHIEDENTI: Eni

**SCIASCITIELLO**

BUIG: LVII-2 ARRIVO: 08/01/2013 AREA: 90,21 km2 FOGLI IGM: 174-174 PUGLIA  
 RICHIEDENTI: Aleanna Italia

**SERRA DEI GATTI**

BUIG: L-2 ARRIVO: 31/01/2006 AREA: 121,8 km2 FOGLI IGM: 163-174 PUGLIA  
 RICHIEDENTI: Canoel Italia

**SIGNORELLA**

BUIG: LIV-3 ARRIVO: 28/02/2010 AREA: 82,11 km2 FOGLI IGM: 155-163 PUGLIA  
 RICHIEDENTI: Vittorito Petroleum

**SOLFARA MARE**

BUIG: LII-12 ARRIVO: 27/11/2008 AREA: 337 km2 FOGLI IGM: 230 CALABRIA  
 RICHIEDENTI: Apennine Energy

**TEMPA LA PETROSA**

BUIG: LI-4 ARRIVO: 28/03/2007 AREA: 412,1 km2 FOGLI IGM: 200-211 BASILICATA  
 RICHIEDENTI: Total E&P Italia CALABRIA

**TORRE DEL FERRO**

BUIG: LVI-3 ARRIVO: 22/02/2012 AREA: 118 km2 FOGLI IGM: 221-222-229- CALABRIA  
 RICHIEDENTI: Apennine Energy

**VILLA CARBONE**

BUIG: L-5 ARRIVO: 28/04/2006 AREA: 68,12 km2 FOGLI IGM: 140-133 ABRUZZO  
 RICHIEDENTI: Canoel Italia  
 Gas Plus Italiana

**VILLA MAZZAROSA**

BUIG: L-4 ARRIVO: 31/03/2006 AREA: 13,4 km2 FOGLI IGM: 134-141 ABRUZZO  
 RICHIEDENTI: RockHopper Italia

**ZANZA**

BUIG: LVII-12 ARRIVO: 05/11/2013 AREA: 4,89 km2 FOGLI IGM: 76 EMILIA ROMAGNA  
 RICHIEDENTI: Aleanna Resources LLC  
 Petrorep Italiana



**ISTANZE PER IL CONFERIMENTO DI TITOLI MINERARI - Aggiornamento 31/maggio/2018**

**ISTANZE DI PERMESSO DI RICERCA IN MARE**

**d 28 G.R.-AG**

BUIG: LIII-4 ARRIVO: 25/03/2009 AREA: 456,5 km2 FOGLI IIM: 917 ZONA G  
 RICHIEDENTI: Edison  
 Eni

**d 30 G.R.-NP**

BUIG: LIII-7 ARRIVO: 30/06/2009 AREA: 279,7 km2 FOGLI IIM: 917 ZONA G  
 RICHIEDENTI: Northern Petroleum Ltd

**d 33 G.R.-AG**

BUIG: LIII-7 ARRIVO: 26/06/2009 AREA: 120,9 km2 FOGLI IIM: 917 ZONA G  
 RICHIEDENTI: Edison  
 Eni

**d 60 F.R.-NP**

BUIG: L-4 ARRIVO: 01/03/2006 AREA: 741,8 km2 FOGLI IIM: 921 ZONA F  
 RICHIEDENTI: Northern Petroleum Ltd

**d 61 F.R.-NP**

BUIG: L-7 ARRIVO: 01/06/2006 AREA: 720,6 km2 FOGLI IIM: 921 ZONA F  
 RICHIEDENTI: Northern Petroleum Ltd

**d 65 F.R.-NP**

BUIG: LIII-5 ARRIVO: 30/04/2009 AREA: 729,3 km2 FOGLI IIM: 921 ZONA F  
 RICHIEDENTI: Northern Petroleum Ltd

**d 66 F.R.-NP**

BUIG: LIII-5 ARRIVO: 30/04/2009 AREA: 711,6 km2 FOGLI IIM: 921 ZONA F  
 RICHIEDENTI: Northern Petroleum Ltd

**d 67 F.R.-AG**

BUIG: LIII-7 ARRIVO: 30/06/2009 AREA: 441,5 km2 FOGLI IIM: 920 ZONA F  
 RICHIEDENTI: Eni

**d 79 F.R.-EN**

BUIG: LV-4 ARRIVO: 24/03/2011 AREA: 748,7 km2 FOGLI IIM: 919 ZONA F  
 RICHIEDENTI: Aleanna Italia

**d 80 F.R.-GP**

BUIG: LVII-9 ARRIVO: 27/08/2013 AREA: 744,8 km2 FOGLI IIM: 921 ZONA F  
 RICHIEDENTI: Global Petroleum Limited

**d 81 F.R.-GP**

BUIG: LVII-9 ARRIVO: 27/08/2013 AREA: 749,9 km2 FOGLI IIM: 921 ZONA F  
 RICHIEDENTI: Global Petroleum Limited

**d 82 F.R.-GP**

BUIG: LVII-9 ARRIVO: 27/08/2013 AREA: 745,7 km2 FOGLI IIM: 921 ZONA F  
 RICHIEDENTI: Global Petroleum Limited

**d 83 F.R.-GP**

BUIG: LVII-9 ARRIVO: 27/08/2013 AREA: 745,3 km2 FOGLI IIM: 921 ZONA F  
 RICHIEDENTI: Global Petroleum Limited

**d 84 F.R.-EL**

BUIG: LVII-9 ARRIVO: 28/08/2013 AREA: 729,2 km2 FOGLI IIM: 920 ZONA F  
 RICHIEDENTI: Edison

**d 87 F.R.-GM**

BUIG: LVIII-1 ARRIVO: 17/12/2013 AREA: 729,5 km2 FOGLI IIM: 919 ZONA F  
 RICHIEDENTI: Global MED Ilc

**d 89 F.R.-GM**

BUIG: LVIII-1 ARRIVO: 17/12/2013 AREA: 744,6 km2 FOGLI IIM: 920 ZONA F  
 RICHIEDENTI: Global MED Ilc

## ISTANZE PER IL CONFERIMENTO DI TITOLI MINERARI - Aggiornamento 31/maggio/2018

### d 90 F.R.-GM

BUIG: LVIII-1 ARRIVO: 17/12/2013 AREA: 749,1 km2 FOGLI IIM: ZONA F  
 RICHIEDENTI: Global MED llc

### d 92 F.R.-EN

BUIG: LVIII-3 ARRIVO: 04/02/2014 AREA: 748,7 km2 FOGLI IIM: 919 ZONA F  
 RICHIEDENTI: Aleanna Italia

### d 149 D.R.-NP

BUIG: L-10 ARRIVO: 01/09/2006 AREA: 264,4 km2 FOGLI IIM: 921 ZONA D  
 RICHIEDENTI: Northern Petroleum Ltd ZONA F

### d 171 A.R.-AG

BUIG: LVII-8 ARRIVO: 26/07/2013 AREA: 343,5 km2 FOGLI IIM: 923 ZONA A  
 RICHIEDENTI: Eni

### d 173 A.R.-AD

BUIG: LVII-12 ARRIVO: 21/11/2013 AREA: 430,8 km2 FOGLI IIM: 924 ZONA A  
 RICHIEDENTI: Adriatic Oil Plc

### d 363 C.R.-AX

BUIG: LIV-2 ARRIVO: 29/01/2010 AREA: 724,6 km2 FOGLI IIM: 948 ZONA C  
 RICHIEDENTI: Audax Energy ZONA G

### d 503 B.R.-CS

BUIG: LI-5 ARRIVO: 26/04/2007 AREA: 82,61 km2 FOGLI IIM: 923 ZONA B  
 RICHIEDENTI: Apennine Energy

### d 505 B.R.-EL

BUIG: LII-3 ARRIVO: 29/02/2008 AREA: 729,7 km2 FOGLI IIM: 922 ZONA B  
 RICHIEDENTI: Petroceltic Italia

### d 506 B.R.-EN

BUIG: LVIII-7 ARRIVO: 16/06/2014 AREA: 716,4 km2 FOGLI IIM: 923 ZONA B  
 RICHIEDENTI: Aleanna Italia

### d 507 B.R.-EN

BUIG: LVIII-7 ARRIVO: 16/06/2014 AREA: 744,6 km2 FOGLI IIM: 923 ZONA B  
 RICHIEDENTI: Aleanna Italia

### d 508 B.R.-EN

BUIG: LVIII-7 ARRIVO: 16/06/2014 AREA: 695,3 km2 FOGLI IIM: 922 ZONA B  
 RICHIEDENTI: Aleanna Italia

### d 509 B.R.-EN

BUIG: LVIII-7 ARRIVO: 16/06/2014 AREA: 739,5 km2 FOGLI IIM: 922 ZONA B  
 RICHIEDENTI: Aleanna Italia

## ISTANZE DI CONCESSIONE DI COLTIVAZIONE IN TERRAFERMA

### AGOSTA

BUIG: XLVII-1 ARRIVO: 01/09/2003 AREA: 26,93 km2 FOGLI IGM: 77-89 EMILIA ROMAGNA  
 RICHIEDENTI: Eni PERMESSO: VALLI DI COMACCHIO

### BAGNACAVALLO

BUIG: LIII-3 ARRIVO: 24/02/2009 AREA: 14,75 km2 FOGLI IGM: 89 EMILIA ROMAGNA  
 RICHIEDENTI: Aleanna Italia PERMESSO: CASALE COCCHI

### COLLE SANTO

BUIG: LIII-3 ARRIVO: 24/02/2009 AREA: 35,72 km2 FOGLI IGM: 146 ABRUZZO  
 RICHIEDENTI: CMI Energia PERMESSO: MONTE PALLANO  
 Intergie

## ISTANZE PER IL CONFERIMENTO DI TITOLI MINERARI - Aggiornamento 31/maggio/2018

### GRADIZZA

BUIG: LVIII-3 ARRIVO: 07/02/2014 AREA: 21,9 km<sup>2</sup> FOGLI IGM: 76 EMILIA ROMAGNA  
 RICHIEDENTI: Aleanna Resources LLC PERMESSO: LA PROSPERA  
 Petrorep Italiana

### SELVA MALVEZZI

BUIG: -1 ARRIVO: 28/05/2018 AREA: 80,68 km<sup>2</sup> FOGLI IGM: 88 EMILIA ROMAGNA  
 RICHIEDENTI: Po Valley Operations PTY PERMESSO: PODERE GALLINA

### VALLE DEL MEZZANO

BUIG: -1 ARRIVO: 28/07/2017 AREA: 58,57 km<sup>2</sup> FOGLI IGM: 77 EMILIA ROMAGNA  
 RICHIEDENTI: Aleanna Resources LLC PERMESSO: CORTE DEI SIGNORI

## ISTANZE DI CONCESSIONE DI COLTIVAZIONE IN MARE

### d 2 G.C.-AG

BUIG: LIII-9 ARRIVO: 04/08/2009 AREA: 41,1 km<sup>2</sup> FOGLI IIM: 917 ZONA G  
 RICHIEDENTI: Edison PERMESSO: G.R 14.AG  
 Eni

### d 26 B.C.-AG

BUIG: XXXII-3 ARRIVO: 15/02/1988 AREA: 5,05 km<sup>2</sup> FOGLI IIM: 922 ZONA B  
 RICHIEDENTI: Eni PERMESSO: B.R137.AG

### d 35 A.C.-AG

BUIG: XLI-4 ARRIVO: 03/03/1997 AREA: 144,17 km<sup>2</sup> FOGLI IIM: 924 ZONA A  
 RICHIEDENTI: Agip PERMESSO: A.R73.AX  
 Stargas Italia  
 Total Italia

### d 40 A.C.-PY

BUIG: LIX-9 ARRIVO: 06/08/2015 AREA: 65,89 km<sup>2</sup> FOGLI IIM: 924 ZONA A  
 RICHIEDENTI: Po Valley Operations PTY PERMESSO: A.R94.PY

## ISTANZE DI RIATTRIBUZIONE DI GIACIMENTI MARGINALI

### 1 SAN GERVASIO RIATTRIBUZIONE A

BUIG: LVI-4 ARRIVO: 30/03/2012 AREA: 77,45 km<sup>2</sup> FOGLI IGM: LOMBARDIA  
 RICHIEDENTI: R.T.I. tra Bonatti S.p.A. e Orion Energy

### 1 SAN GERVASIO RIATTRIBUZIONE B

BUIG: LVI-4 ARRIVO: 23/03/2012 AREA: 77,45 km<sup>2</sup> FOGLI IGM: LOMBARDIA  
 RICHIEDENTI: Sogemont

### 1 SAN GERVASIO RIATTRIBUZIONE C

BUIG: LVI-4 ARRIVO: 30/03/2012 AREA: 77,45 km<sup>2</sup> FOGLI IGM: LOMBARDIA  
 RICHIEDENTI: Independent Energy Solutions

### TORRENTE VULGANO RIATTRIBUZIONE

BUIG: LIV-12 ARRIVO: 09/11/2010 AREA: 41,75 km<sup>2</sup> FOGLI IGM: PUGLIA  
 RICHIEDENTI: Canoel Italia

## ISTANZE DI CONCESSIONE DI STOCCAGGIO

### BAGNOLO MELLA STOCCAGGIO

BUIG: LI-10 ARRIVO: 17/09/2007 AREA: 24,07 km<sup>2</sup> FOGLI IGM: 47 LOMBARDIA  
 RICHIEDENTI: GSEI  
 Retragas  
 Storengy S.A.

### PALAZZO MORONI STOCCAGGIO

BUIG: LII-11 ARRIVO: 03/10/2008 AREA: 4,98 km<sup>2</sup> FOGLI IGM: 125 MARCHE  
 RICHIEDENTI: Edison

## ISTANZE PER IL CONFERIMENTO DI TITOLI MINERARI - Aggiornamento 31/maggio/2018

### POGGIOFIORITO STOCCAGGIO

BUIG: LI-11 ARRIVO: 26/10/2007 AREA: 10,18 km2 FOGLI IGM: 147 ABRUZZO  
 RICHIEDENTI: Gas Plus Italiana

### SAN BENEDETTO STOCCAGGIO

BUIG: LI-10 ARRIVO: 14/09/2007 AREA: 15,07 km2 FOGLI IGM: 133 MARCHE  
 RICHIEDENTI: Gas Plus Storage  
 Gaz de France International - Acea

### SINARCA STOCCAGGIO

BUIG: L-7 ARRIVO: 15/06/2006 AREA: 20,43 km2 FOGLI IGM: 154 MOLISE  
 RICHIEDENTI: Edison  
 Gas Plus Italiana

## ISTANZE DI PERMESSO DI RICERCA IN SICILIA

In Sicilia, per la sola terraferma, in virtù dello statuto speciale della regione, la competenza normativa e amministrativa è completamente autonoma.  
 I dati riportati sono forniti dal competente ufficio regionale.

### BIANCAVILLA

BUIG: LIII-7 ARRIVO: 12/06/2009 AREA: 74 km2 FOGLI IIM: 238 SICILIA  
 RICHIEDENTI: Eni Mediterranea Idrocarburi

### CASE LA ROCCA

BUIG: LVII-5 ARRIVO: 03/04/2013 AREA: 80 km2 FOGLI IIM: 244 SICILIA  
 RICHIEDENTI: Irminio

### CONTRADA GIARDINELLO

BUIG: LIV-2 ARRIVO: 04/01/2010 AREA: 380,4 km2 FOGLI IIM: 240 SICILIA  
 RICHIEDENTI: Eni Mediterranea Idrocarburi

### COSTA DEL SOLE

BUIG: LIV-1 ARRIVO: 18/12/2009 AREA: 41,52 km2 FOGLI IIM: 272 SICILIA  
 RICHIEDENTI: Apennine Energy

### ENNA

BUIG: XLI-8 ARRIVO: 04/07/1997 AREA: 467,5 km2 FOGLI IIM: 223 SICILIA  
 RICHIEDENTI: Italmin Exploration

### GOLD

BUIG: LII-11 ARRIVO: 17/10/2008 AREA: 748,82 km2 FOGLI IIM: 236 SICILIA  
 RICHIEDENTI: F.M.G. Srl

### LEBRINO

BUIG: XLIV-12 ARRIVO: 02/11/2000 AREA: 310 km2 FOGLI IIM: 230 SICILIA  
 RICHIEDENTI: Italmin Exploration

### MASSERIA FRISELLA

BUIG: LV-9 ARRIVO: 17/08/2011 AREA: 681,66 km2 FOGLI IIM: 258 SICILIA  
 RICHIEDENTI: Aleanna Italia

### PETRALIA SOPRANA

BUIG: LII-5 ARRIVO: 09/04/2008 AREA: 727,5 km2 FOGLI IIM: 235 SICILIA  
 RICHIEDENTI: Eni Mediterranea Idrocarburi

### TORRENTE RIZZUTO

BUIG: LV-10 ARRIVO: 15/09/2011 AREA: 692,04 km2 FOGLI IIM: 243 SICILIA  
 RICHIEDENTI: Mac Oil

## ISTANZE DI CONCESSIONE DI COLTIVAZIONE IN SICILIA

In Sicilia, per la sola terraferma, in virtù dello statuto speciale della regione, la competenza normativa e amministrativa è completamente autonoma.  
 I dati riportati sono forniti dal competente ufficio regionale.

### BONINCONTRO

BUIG: I-2 ARRIVO: 01/01/1957 AREA: 32,3 km2 FOGLI IIM: SICILIA  
 RICHIEDENTI: Petrex Italia

**ISTANZE PER IL CONFERIMENTO DI TITOLI MINERARI - Aggiornamento 31/maggio/2018**

**CINQUEVIE**

BUIG: I-2 ARRIVO: 01/01/1957 AREA: 71 km2 FOGLI IIM: SICILIA  
 RICHIEDENTI: Eni Mediterranea Idrocarburi

**PIANO LUPO**

BUIG: I-2 ARRIVO: 01/01/1957 AREA: 61,57 km2 FOGLI IIM: SICILIA  
 RICHIEDENTI: Eni Mediterranea Idrocarburi

**ISTANZE DI PERMESSO DI RICERCA DI RISORSE GEOTERMICHE**

**5 ANGLONA**

BUIG: LV-7 ARRIVO: 24/06/2011 AREA: 300 km2 FOGLI IGM: SARDEGNA  
 RICHIEDENTI: Unione Comuni Anglona

**ARLENA DI CASTRO**

BUIG: LV-9 ARRIVO: 02/08/2011 AREA: 46,6 km2 FOGLI IGM: LAZIO  
 RICHIEDENTI: Futuro Energia

**BAGNI ODDINI**

BUIG: LV-1 ARRIVO: 29/12/2010 AREA: 7,87 km2 FOGLI IGM: SARDEGNA  
 RICHIEDENTI: INI Fabi

**BOCCEA**

BUIG: LV-8 ARRIVO: 07/07/2011 AREA: 94,6 km2 FOGLI IGM: LAZIO  
 RICHIEDENTI: Geothermics Italy

**CAMPO GEOTERMICO EOLIANO**

BUIG: LIII-6 ARRIVO: 25/05/2009 AREA: 102,4 km2 FOGLI IGM: 244 SICILIA  
 RICHIEDENTI: K Energy

**CAMPO GEOTERMICO GERBINI**

BUIG: LIII-6 ARRIVO: 25/05/2009 AREA: 165 km2 FOGLI IGM: 269 SICILIA  
 RICHIEDENTI: K Energy

**CAMPO GEOTERMICO PANTELLERIA**

BUIG: LIII-6 ARRIVO: 25/05/2009 AREA: 2,5 km2 FOGLI IGM: SICILIA  
 RICHIEDENTI: K Energy

**CAMPO GEOTERMICO SCIACCA**

BUIG: LIII-6 ARRIVO: 25/05/2009 AREA: 460 km2 FOGLI IGM: 266 SICILIA  
 RICHIEDENTI: K Energy

**CASALINO**

BUIG: LVI-8 ARRIVO: 02/07/2012 AREA: 25,4 km2 FOGLI IGM: LAZIO  
 RICHIEDENTI: Malalbergo S.r.l.

**CASANOVA**

BUIG: LX-3 ARRIVO: 01/02/2016 AREA: 35,07 km2 FOGLI IGM: TOSCANA  
 RICHIEDENTI: Sorgenia Geothermal

**CASTRO**

BUIG: LVI-8 ARRIVO: 16/07/2012 AREA: 20,3 km2 FOGLI IGM: LAZIO  
 RICHIEDENTI: Malalbergo S.r.l.

**CELLENO**

BUIG: LVI-8 ARRIVO: 10/07/2012 AREA: 124,2 km2 FOGLI IGM: LAZIO  
 RICHIEDENTI: Geoenergy

**6 CENTENO**

BUIG: LV-9 ARRIVO: 17/08/2011 AREA: 30,3 km2 FOGLI IGM: LAZIO  
 RICHIEDENTI: Sorgenia Geothermal TOSCANA

**COLLI ALBANI**

BUIG: LVI-4 ARRIVO: 07/03/2012 AREA: 84,6 km2 FOGLI IGM: LAZIO  
 RICHIEDENTI: Tombelle

**ISTANZE PER IL CONFERIMENTO DI TITOLI MINERARI - Aggiornamento 31/maggio/2018**

**CUGLIERI**

BUIG: LII-11 ARRIVO: 28/10/2008 AREA: 121,7 km2 FOGLI IGM: SARDEGNA  
 RICHIEDENTI: Exergia Toscana

**FIUMICINO**

BUIG: LV-1 ARRIVO: 13/12/2010 AREA: 75 km2 FOGLI IGM: LAZIO  
 RICHIEDENTI: ETA Tecnologie Avanzate

**4 FORMELLO**

BUIG: LIV-12 ARRIVO: 10/11/2010 AREA: 115,06 km2 FOGLI IGM: LAZIO  
 RICHIEDENTI: Power Field

**GARDA SUD**

BUIG: LVI-1 ARRIVO: 21/12/2011 AREA: 115 km2 FOGLI IGM: LOMBARDIA  
 RICHIEDENTI: Garda Uno

**GROTTE DI CASTRO**

BUIG: LV-6 ARRIVO: 03/05/2011 AREA: 72,12 km2 FOGLI IGM: LAZIO  
 RICHIEDENTI: Power Field

**LA PIANACCIA**

BUIG: LX-3 ARRIVO: 01/02/2016 AREA: 32,63 km2 FOGLI IGM: TOSCANA  
 RICHIEDENTI: Sorgenia Geothermal

**2 LA RICCIA**

BUIG: LV-6 ARRIVO: 26/05/2011 AREA: 37 km2 FOGLI IGM: LAZIO  
 RICHIEDENTI: Iterna

**LAGO DI ALBANO**

BUIG: LIV-12 ARRIVO: 22/11/2010 AREA: 145,39 km2 FOGLI IGM: LAZIO  
 RICHIEDENTI: Tombelle

**LAGO DI BOLSENA**

BUIG: LV-1 ARRIVO: 07/12/2010 AREA: 156,23 km2 FOGLI IGM: LAZIO  
 RICHIEDENTI: Tombelle UMBRIA

**LAGO DI BRACCIANO**

BUIG: LIV-12 ARRIVO: 08/11/2010 AREA: 70 km2 FOGLI IGM: LAZIO  
 RICHIEDENTI: Tombelle

**5 MARTIS**

BUIG: LV-7 ARRIVO: 09/06/2011 AREA: 278,5 km2 FOGLI IGM: SARDEGNA  
 RICHIEDENTI: Geoenergy

**MOLETTA**

BUIG: LV-7 ARRIVO: 21/06/2011 AREA: 15 km2 FOGLI IGM: LAZIO  
 RICHIEDENTI: Iterna

**4 MONTE AGUZZO**

BUIG: LV-2 ARRIVO: 28/01/2011 AREA: 140,5 km2 FOGLI IGM: LAZIO  
 RICHIEDENTI: Steam

**MONTE FUMAIOLO**

BUIG: LVI-12 ARRIVO: 29/11/2012 AREA: 51,7 km2 FOGLI IGM: LAZIO  
 RICHIEDENTI: Malalbergo S.r.l.

**3 MONTEROSI**

BUIG: LIV-12 ARRIVO: 10/11/2010 AREA: 158,17 km2 FOGLI IGM: LAZIO  
 RICHIEDENTI: Power Field

**6 PONTE RIGO**

BUIG: LV-7 ARRIVO: 10/06/2011 AREA: 30 km2 FOGLI IGM: LAZIO  
 RICHIEDENTI: Iterna TOSCANA

## ISTANZE PER IL CONFERIMENTO DI TITOLI MINERARI - Aggiornamento 31/maggio/2018

### S. MARIA DI SALA

BUIG: LVI-8 ARRIVO: 16/07/2012 AREA: 12,7 km2 FOGLI IGM: LAZIO  
 RICHIEDENTI: Malalbergo S.r.l.

### 2 SABATINI SUD

BUIG: LV-6 ARRIVO: 16/05/2011 AREA: 56,3 km2 FOGLI IGM: LAZIO  
 RICHIEDENTI: Steam

### 1 SACROFANO A

BUIG: LV-11 ARRIVO: 29/10/2011 AREA: 35 km2 FOGLI IGM: LAZIO  
 RICHIEDENTI: Svolta Geotermica S.r.l.

### 1 SACROFANO B

BUIG: LVI-5 ARRIVO: 02/04/2012 AREA: 35 km2 FOGLI IGM: LAZIO  
 RICHIEDENTI: Power Field

### 5 SEDINI

BUIG: LV-7 ARRIVO: 09/06/2011 AREA: 296,18 km2 FOGLI IGM: SARDEGNA  
 RICHIEDENTI: Geoenery

### 3 SUTRI

BUIG: LIV-12 ARRIVO: 20/11/2010 AREA: 101,9 km2 FOGLI IGM: LAZIO  
 RICHIEDENTI: Steam

### TUSCANIA

BUIG: LVI-1 ARRIVO: 19/12/2011 AREA: 71,2 km2 FOGLI IGM: LAZIO  
 RICHIEDENTI: Futuro Energia

## ISTANZE DI CONCESSIONE DI COLTIVAZIONE DI RISORSE GEOTERMICHE

### ABBADIA SAN SALVATORE

BUIG: -1 ARRIVO: AREA: 2,52 km2 FOGLI IGM: TOSCANA  
 RICHIEDENTI: Enel UNG

### MILIA

BUIG: LVI-5 ARRIVO: 24/04/2012 AREA: 25,11 km2 FOGLI IGM: TOSCANA  
 RICHIEDENTI: Enel Green Power PERMESSO: MACCHIA AL TORO

## ISTANZE DI PERMESSO DI RICERCA DI RISORSE GEOTERMICHE FINALIZZATO ALLA SPERIMENTAZIONE DI IMPIANTI PILOTA

### CASA DEL CORTO

BUIG: LV-12 ARRIVO: 25/11/2011 AREA: 5,04 km2 FOGLI IIM: 129 TOSCANA  
 RICHIEDENTI: Svolta Geotermica S.r.l.

### CASTEL GIORGIO-TORRE ALFINA

BUIG: LV-8 ARRIVO: 19/07/2011 AREA: 22,71 km2 FOGLI IIM: 129-130 LAZIO  
 RICHIEDENTI: ITW-LKW Geotermia Italia UMBRIA

### CASTELNUOVO

BUIG: LVII-5 ARRIVO: 29/04/2013 AREA: 7,49 km2 FOGLI IIM: 119-120 TOSCANA  
 RICHIEDENTI: RGT-Rete Geotermica Toscana

### CORTOLLA

BUIG: LV-9 ARRIVO: 24/08/2011 AREA: 22,54 km2 FOGLI IIM: 112 TOSCANA  
 RICHIEDENTI: R.T.I. Renewem - Co.Svi.G.

### FORIO

BUIG: LVI-3 ARRIVO: 20/02/2012 AREA: 36,78 km2 FOGLI IIM: 183-184 CAMPANIA  
 RICHIEDENTI: IschiaGeoTermia

### LATERA

BUIG: LX-10 ARRIVO: 09/09/2016 AREA: 37,76 km2 FOGLI IIM: 136 LAZIO  
 RICHIEDENTI: Latera Sviluppo

## ISTANZE PER IL CONFERIMENTO DI TITOLI MINERARI - Aggiornamento 31/maggio/2018

### LUCIGNANO

BUIG: LV-9 ARRIVO: 24/08/2011 AREA: 15,02 km2 FOGLI IIM: 120 TOSCANA  
 RICHIEDENTI: Lucignano Pilot Project S.r.l.

### MONTENERO

BUIG: LVI-3 ARRIVO: 27/02/2012 AREA: 30,19 km2 FOGLI IIM: 129 TOSCANA  
 RICHIEDENTI: Gesto Italia

### SCARFOGLIO

BUIG: LVI-8 ARRIVO: 17/07/2012 AREA: 22,34 km2 FOGLI IIM: 184 CAMPANIA  
 RICHIEDENTI: Geoelectric

### SERRACONA

BUIG: LIX-12 ARRIVO: 10/11/2015 AREA: 15 km2 FOGLI IIM: 120 TOSCANA  
 RICHIEDENTI: Graziella Green Power

## ISTANZE DI LICENZA DI ESPLORAZIONE PER LO STOCCAGGIO DI BIOSSIDO DI CARBONIO

### SIBILLA

BUIG: LVI-3 ARRIVO: 03/02/2012 AREA: 218,14 km2 FOGLI IIM: 923 ZONA B  
 RICHIEDENTI: Independent Gas Management

## ISTANZE DI RIATTRIBUZIONE DI CONCESSIONE DI COLTIVAZIONE

### 1 STRANGOLAGALLI A

BUIG: LX-6 ARRIVO: 18/05/2016 AREA: 41,14 km2 FOGLI IIM: LAZIO  
 RICHIEDENTI: Canoel Italia

### 1 STRANGOLAGALLI B

BUIG: LX-7 ARRIVO: 07/06/2016 AREA: 41,14 km2 FOGLI IIM: LAZIO  
 RICHIEDENTI: Lumax Oil



**ELENCO DEI TITOLI VIGENTI**

L'elenco dei titoli vigenti è consultabile anche on-line sul sito web dell'UNMIG all'indirizzo:  
**<http://unmig.mise.gov.it>**

**Permessi di ricerca cancellati dall'elenco dei titoli vigenti al 31 maggio 2018.**

1. COLLE DELLA GUARDIA – Decreto di decadenza del titolare e cessazione del permesso di ricerca 29/12/2017 – BUIG Anno LXII n. 1
2. SCARPIZZOLO – Decreto di decadenza del titolare e cessazione del permesso di ricerca 29/12/2017 – BUIG Anno LXII n.1
3. COLFELICE – Scadenza naturale - BUIG Anno LXII n. 2
4. MONTE NEGRO – Scadenza naturale - BUIG Anno LXII n. 2
5. MONTEMARCIANO – Scadenza naturale - BUIG Anno LXII n. 2
6. PESCOENNATARO – Scadenza naturale - BUIG Anno LXII n. 2
7. VILLA GIGLI – Scadenza naturale - BUIG Anno LXII n. 2
8. MOLINO – Scadenza naturale - BUIG Anno LXII n. 3
9. OPERA - Scadenza naturale - BUIG Anno LXII n. 3
10. TORRENTE NURE - Scadenza naturale - BUIG Anno LXII n. 5

**Concessioni di coltivazione cancellate dall'elenco dei titoli vigenti al 31 maggio 2018.**

11. MACCHIA DI PIERNO – Scadenza naturale - BUIG Anno LXII n. 3
12. MONTE VRECCIARO – Scadenza naturale - BUIG Anno LXII n. 3
13. ALFONSINE – Scadenza naturale - BUIG Anno LXII n. 3
14. S. MARIA IMBARO – Scadenza naturale - BUIG Anno LXII n. 3
15. D.C 3.AG – Scadenza naturale - BUIG Anno LXII n. 5

**INDICE DEI TITOLI MINERARI**

Aggiornamento: 31/maggio/2018

**PERMESSI DI RICERCA DI IDROCARBURI IN TERRAFERMA**

DENOMINAZIONE	CODICE
<b>A</b>	
ABBADIA CERRETO	717
ALIANO	492
<b>B</b>	
BADILE	714
BELGIOIOSO	2107
BOSCONERO	2123
BUCCHIANICO	422
BUGIA	2100
<b>C</b>	
CADELBOSCO DI SOPRA	2112
CALCIO	2113
CARISTO	543
CARITA'	723
CASALE COCCHI	690
CASCINA ALBERTO	2130
CASCINA GRAZIOSA	2131
CIVITA'	496
CODOGNO	517
CORANA	548
CORTE DEI SIGNORI	683
CROCETTA	507
<b>E</b>	
ELEONORA	2120
<b>F</b>	
FANTOZZA	2106
FIUME ANIENE	481
FIUME ARNONE	523
FOSSO VALDIENNA	437
<b>G</b>	
GRATTASASSO	2111
<b>J</b>	
JOLANDA DI SAVOIA	688
<b>L</b>	
LA PROSPERA	691
LAGO DEL SALTO	482
<b>M</b>	
MELZO	2125
MONTALBANO	539
MONTE PALLANO	531
MONTELURO	700
MONTOTTONE	2122
MUTIGNANO	501
<b>N</b>	
NUSCO	2105
<b>O</b>	
ORTONA	524
<b>P</b>	
PANNOCCHIA	721
PODERE GALLINA	697
PONTE DEI GRILLI	699
PONTE DEL DIAVOLO	698
PORTOMAGGIORE	2114
<b>S</b>	
S. MARIA GORETTI	2129
SAN MARCO	525
SANTA CROCE	2110

SERRA S. BERNARDO	410
SETTECERRI	454
SORA	484
<b>T</b>	
TEANA	485
TEMPA MOLIANO	438
TORRE DEL MORO	2137
TORRENTE NURE	512
TOZZONA	2124
TRIGOLO	724
<b>V</b>	
VIGEVANO	460
<b>Z</b>	
ZAPPOLINO	2101

**PERMESSI DI RICERCA DI IDROCARBURI IN SICILIA**

DENOMINAZIONE	CODICE
<b>C</b>	
CASTRONUOVO	307
<b>F</b>	
FIUME TELLARO	302
FRIDDANI	305
<b>M</b>	
MONTEMAGGIORE BELSITO	306
<b>P</b>	
PASSO DI PIAZZA	304
PATERNO'	303
<b>S</b>	
SCICLI	308

**PERMESSI DI RICERCA DI IDROCARBURI IN MARE**

DENOMINAZIONE	CODICE
<b>A</b>	
A.R. 78.RC	549
A.R. 80.AG	566
A.R. 81.FR	570
A.R. 87.AG	625
A.R. 91.EA	638
A.R. 92.EA	639
A.R. 93.EA	640
A.R. 94.PY	2003
<b>B</b>	
B.R.268.RG	671
B.R.269.GC	673
B.R.270.EL	2001
B.R.271.EL	2002
B.R.272.EL	2004
B.R.273.EN	2006
<b>C</b>	
C.R.146.NP	668
C.R.149.NP	2132
<b>D</b>	
D.R. 74.AP	2005

<b>F</b>	
F.R. 39.NP	680
F.R. 40.NP	681
F.R. 41.GM	2135
F.R. 42.GM	2136
<b>G</b>	
G.R. 13.AG	657
G.R. 14.AG	656
G.R. 15.PU	667

**CONCESSIONI DI COLTIVAZIONE DI IDROCARBURI IN TERRAFERMA**

DENOMINAZIONE	CODICE
<b>A</b>	
AGLAVIZZA	939
<b>B</b>	
BAGNOLO MELLA	905
BARIGAZZO	704
BOMBIANA	884
<b>C</b>	
CA' BELLAVISTA	712
CALCIANO	816
CANDELA	789
CANONICA	910
CAPO COLONNE	809
CAPPARUCCIA	933
CASA BALLEANI	731
CASA MAGGI	871
CASA TONETTO	941
CASCINA CASTELLO	934
CASTEGGIO	889
CAVIAGA	890
CIGNONE	891
COLLE DI LAURO	790
COLLE S. GIOVANNI	937
CORTEMAGGIORE	892
<b>D</b>	
DOSSO DEGLI ANGELI	902
<b>F</b>	
FILETTO	788
FIUME TENNA	800
FIUME TRESTE	810
FONTE SAN DAMIANO	848
FORNOVO DI TARO	881
<b>G</b>	
GAGGIANO	904
GAGGIOLA	713
GARAGUSO	783
GORGOGNONE	928
GRECCHIA	703
<b>I</b>	
IL SALICE	846
<b>L</b>	
LUCERA	885
<b>M</b>	
MACERATA	829
MAFALDA	828
MANARA	886
MANCHE DI CIMALIA	779
MASSERIA ACQUASALSA	798
MASSERIA GROTTAVECCHIA	849
MASSERIA MONACO	836

MASSERIA PETRILLI	868
MASSERIA VERTICCHIO	819
MASSERIA VIORANO	874
MASSIGNANO	877
MELANICO	821
MEZZOCOLLE	936
MIGLIANICO	930
MIRANDOLA	915
MISANO ADRIATICO	858
MOLINAZZO	718
MONTE CANTIERE	845
MONTE CASTELLANO	795
MONTE MORRONE	808
MONTE URANO	867
MONTE VERDESE	870
MONTEARDONE	878
MONTEGRANARO	875
MONTIGNANO	839
<b>N</b>	
NOVA SIRI SCALO	751
<b>O</b>	
ORSINO	834
OVANENGO	908
<b>P</b>	
PECORARO	843
PESSANO	911
PIETRAMALA	926
PIGAZZANO	837
POGGIO CASTIONE	749
POLICORO	859
POMPOSA	888
PONTETIDONE	894
PORTO CIVITANOVA	853
PORTO CORSINI TERRA	916
POZZA	711
<b>Q</b>	
QUARTO	931
<b>R</b>	
RAPAGNANO	938
RAVENNA TERRA	917
RECOLETA	927
RECOVATO	918
<b>S</b>	
S. ALBERTO	942
S. ANDREA	869
S. BENEDETTO DEL TRONTO	826
S. MARIA NUOVA	842
S. MAURO	864
S. TEODORO	857
SALGASTRI	707
SALSOMAGGIORE I	726
SALSOMAGGIORE II	725
SAN BASILE	854
SAN GERVASIO	906
SAN LORENZO	940
SAN MARCO	862
SAN POTITO	920
SANTERNO	924
SCANZANO	865
SEDIA D'ORLANDO	762
SERRA PIZZUTA	802
SETTALA	913
SETTEFINESTRE	841
SILLARO	935
SORESINA	897
SPILAMBERTO	914
STRANGOLAGALLI	785
<b>T</b>	
TEMPA ROSSA	823
TERTIVERI	804
TOMBOLO	850
TORRENTE CELONE	861

TORRENTE CIGNO	856
TORRENTE MENOCCHIA	796
TORRENTE VULGANO	805
TRESIGALLO	921
TRIGNANO	709
<b>V</b>	
VAL D'AGRI	932
VALLE DEL ROVELLO	876
VESCOVATO	899
VETTA	706
VILLAFORTUNA-TRECATE	900

### CONCESSIONI DI COLTIVAZIONE DI IDROCARBURI IN SICILIA

DENOMINAZIONE	CODICE
<b>B</b>	
BRONTE - S.NICOLA	320
<b>C</b>	
CASE SCHILLACI	331
COMISO II	321
<b>F</b>	
FIUMETTO	322
<b>G</b>	
GAGLIANO	323
GELA	324
GIAURONE	325
<b>I</b>	
IRMINIO	326
<b>L</b>	
LIPPONE - MAZARA DEL VALLO	327
<b>N</b>	
NOTO	330
<b>R</b>	
RAGUSA	328
ROCCA CAVALLO	329
<b>S</b>	
S. ANNA	333
SAMPERI	332

### CONCESSIONI DI COLTIVAZIONE DI IDROCARBURI IN MARE

DENOMINAZIONE	CODICE
<b>A</b>	
A.C. 1.AG	956
A.C. 2.AS	958
A.C. 3.AS	959
A.C. 5.AV	964
A.C. 6.AS	967
A.C. 7.AS	965
A.C. 8.ME	970
A.C. 9.AG	978
A.C. 10.AG	980
A.C. 11.AG	981
A.C. 12.AG	984
A.C. 13.AS	985
A.C. 14.AS	989
A.C. 15.AX	990
A.C. 16.AG	995
A.C. 17.AG	1000
A.C. 18.AG	1001
A.C. 19.PI	1004

A.C. 20.AG	1005
A.C. 21.AG	1006
A.C. 22.EA	1009
A.C. 23.EA	1010
A.C. 24.EA	1011
A.C. 25.EA	1012
A.C. 26.EA	1013
A.C. 27.EA	1014
A.C. 28.EA	1015
A.C. 29.EA	1016
A.C. 30.EA	1017
A.C. 31.EA	1018
A.C. 32.AG	1019
A.C. 33.AG	1021
A.C. 34.AG	1022
A.C. 35.AG	1023
A.C. 36.AG	1024

<b>B</b>	
B.C. 1.LF	954
B.C. 2.LF	957
B.C. 3.AS	961
B.C. 4.AS	962
B.C. 5.AS	966
B.C. 7.LF	968
B.C. 8.LF	971
B.C. 9.AS	973
B.C. 10.AS	977
B.C. 11.AS	979
B.C. 12.AS	988
B.C. 13.AS	986
B.C. 14.AS	987
B.C. 15.AV	993
B.C. 17.TO	996
B.C. 18.RI	997
B.C. 20.AS	1002
B.C. 21.AG	1007
B.C. 22.AG	1020
B.C. 23.AG	1025

<b>C</b>	
C.C. 1.AG	955
C.C. 3.AG	975
C.C. 6.EO	991
CERVIA MARE	952

<b>D</b>	
D.C. 1.AG	963
D.C. 2.AG	972
D.C. 3.AG	976
D.C. 4.AG	983

<b>F</b>	
F.C. 1.AG	998
F.C. 2.AG	1003

<b>G</b>	
G.C. 1.AG	1026

<b>P</b>	
PORTO CORSINI MARE	1008

### CONCESSIONI DI STOCCAGGIO DI IDROCARBURI IN TERRAFERMA

DENOMINAZIONE	CODICE
<b>A</b>	
ALFONSINE STOCCAGGIO	2922
<b>B</b>	
BORDOLANO STOCCAGGIO	2923
BRUGHERIO STOCCAGGIO	2903
<b>C</b>	
CELLINO STOCCAGGIO	2794
COLLALTO STOCCAGGIO	2814

CORNEGLIANO STOCCAGGIO	2925
CORTEMAGGIORE STOCCAGGIO	2892
CUGNO LE MACINE STOCCAGGIO	2926
<b>F</b>	
FIUME TRESTE STOCCAGGIO	2810
<b>M</b>	
MINERBIO STOCCAGGIO	2907
<b>R</b>	
RIPALTA STOCCAGGIO	2896
<b>S</b>	
SABBIONCELLO STOCCAGGIO	2921
SAN POTITO E COTIGNOLA STOCCA	2924
SERGNANO STOCCAGGIO	2912
SETTALA STOCCAGGIO	2813

**PERMESSI DI RICERCA DI RISORSE GEOTERMICHE IN TERRAFERMA**

DENOMINAZIONE	CODICE
<b>B</b>	
BAGNOLO	375
BOCCHEGGIANO	352
<b>C</b>	
CAMPIGLIA D'ORCIA	400
CASTIGLIONE D'ORCIA	377
CELLERE	398
CINIGIANO	354
<b>F</b>	
FRANCIACORTA	351
<b>G</b>	
GUARDISTALLO	379
<b>I</b>	
IGIA RISORSE GEOTERMICHE	396
<b>L</b>	
LA GRASCETA	401
LA VEDUTA	399
LAGO DI VICO	389
LE CASCINELLE	374
<b>M</b>	
MALPAGA	405
MAZZOLLA	356
MENSANO	357
MONTALCINO	383
MONTE LABBRO	358
MONTE SANTA CROCE	370
MONTEBAMBOLI	367
MONTEGEMOLI	368
MONTORIO	388
MURCI	359
<b>P</b>	
PANTELLERIA	350
PERETA	382
PIANA DEL DIAVOLO	390
POGGIO MONTONE	362
POMONTE	387
<b>R</b>	
RIPA D'ORCIA	403
ROCCASTRADA	364
ROMA OVEST	366
<b>S</b>	
SAN GAVINO MONREALE	406
SARDARA	409
SCANSANO	394

<b>T</b>	
TOBIA	391
<b>V</b>	
VALLE DI SUIO	392

**CONCESSIONI DI COLTIVAZIONE DI RISORSE GEOTERMICHE IN TERRAFERMA**

DENOMINAZIONE	CODICE
<b>B</b>	
BAGNORE	5
<b>C</b>	
CANNETO	21
CHIUSDINO	28
<b>F</b>	
FERRARA	15
<b>L</b>	
LARDERELLO	22
LUSTIGNANO	23
<b>P</b>	
PIANCASTAGNAIO	11
<b>R</b>	
RIO SECCO	12
<b>T</b>	
TRAVALE	26
<b>V</b>	
VALENTANO	32
VICENZA	17

**ELENCO DEI PERMESSI DI RICERCA ACCORDATI NELLA TERRAFERMA - Aggiornamento 31/maggio/2018**

**PERMESSI DI RICERCA ACCORDATI NELLA TERRAFERMA**

Leggi 11 gennaio 1957, n. 6, 21 luglio 1967, n. 613 e successive modificazioni, 9 gennaio 1991, n. 9 e Decreto Legislativo 25 novembre 1996, n. 625

Nella terraferma sono vigenti n. 55 PERMESSI DI RICERCA per complessivi 17594,68 Km<sup>2</sup>

Regione	Numero permessi	Superficie (Km <sup>2</sup> )
ABRUZZO	9	2.124,67
BASILICATA	6	910,68
CAMPANIA	2	802,90
EMILIA ROMAGNA	22	4.296,40
LAZIO	4	1.933,52
LOMBARDIA	11	2.878,86
MARCHE	4	647,58
MOLISE	2	647,56
PIEMONTE	6	2.384,25
SARDEGNA	1	443,00
VENETO	1	525,25

Nota:  
Nella tabella i titoli afferenti a due o più regioni sono conteggiati più volte, una per ciascuna regione mentre a ciascuna regione viene attribuita la parte di area del titolo minerario ad essa afferente.

**ELENCO DEI PERMESSI DI RICERCA ACCORDATI NELLA TERRAFERMA - Aggiornamento 31/maggio/2018**

CODICE E DENOMINAZIONE DEL PERMESSO	TITOLARI DEL PERMESSO e relative quote di partecipazione (%)	PROVVEDIMENTI CONCERNENTI IL PERMESSO		PERIODO DI VIGENZA	SCADENZA	AREA (km2)	UBICAZIONE DEL PERMESSO
		Data	Natura del provvedimento				
<b>SERRA S. BERNARDO</b> Nota: Sospeso.	ENI (63,34) (r.u.) ROCKHOPPER ITALIA (22,89) TOTAL E&P ITALIA (13,77)	11/7/1994	Natura del provvedimento Conferimento	Decorrenza 11/7/1994	13/07/2013	268,56	BASILICATA (268,56)
		6/3/1995	Trasferimento quota	9/1/1995	1 <sup>a</sup> proroga		
		14/6/1996	Trasferimento quota e nomina r.u.	1/1/1996	XXXVIII - 8		
		14/6/1996	Cambio intestazione quota	23/1/1996	XXXIX - 4		
		5/12/1996	Trasferimento quote	14/10/1996	XL - 7		
		28/8/1997	Trasferimento quota	1/7/1997	XL - 7		
		13/2/1998	Cambio intestazione quota	1/1/1998	XLI - 1		
		20/2/1998	Trasferimento quota	29/1/1998	XLI - 9		
		21/9/1998	Trasferimento quota	24/7/1998	XLII - 3		
		5/2/1999	Assunzione quota	30/10/1998	XLII - 10		
		20/3/2000	Trasferimento quote	1/1/2000	XLIII - 3		
		29/11/2000	Cambio intestazione quota	3/3/2000	XLIV - 4		
		20/4/2001	Cambio intestazione quota	1/10/2000	XLIV - 12		
		25/3/2002	Cambio intestazione quota	7/11/2000	XLV - 5		
		5/4/2002	Assunzione quota	29/11/2001	XLVI - 4		
		14/6/2002	Trasferimento quota	11/7/2000	XLVI - 12		
		16/7/2003	Sospensione decorrenza vigenza	26/5/2003	XLVI - 7		
		10/11/2003	Cambio intestazione quota	30/9/2003	XLVII - 8		
		12/2/2004	Trasferimento quota	1/12/2003	XLVII - 12		
		30/6/2005	Intestazione quota	22/2/2005	XLVIII - 3		
30/6/2005	Determinazione scadenza vigenza	26/4/2005	XLIX - 7				
30/8/2005	Trasferimento quota	23/2/2005	XLIX - 7				
30/3/2007	Proroga e riduzione	15/1/2007	XLIX - 9				
17/12/2007	Assunzione quota	30/4/2007	LI - 4				
16/4/2008	Sospensione decorso temporale	12/2/2008	LII - 1				
9/7/2008	Cambio intestazione quota	30/4/2007	LII - 5				
9/7/2008	Sospensione decorso temporale	4/2/2008	LII - 8				
9/2/2010	Trasferimento quote	1/1/2010	LII - 8				
23/2/2015	Trasferimento quota	3/12/2014	LIV - 3				
30/5/2016	Modifica denominazione sociale Nomina r.u.	4/5/2016	LIX - 2				

CODICE E DENOMINAZIONE DEL PERMESSO	TITOLARI DEL PERMESSO e relative quote di partecipazione (%)	PROVVEDIMENTI CONCERNENTI IL PERMESSO		PERIODO DI VIGENZA	SCADENZA	AREA (km2)	UBICAZIONE DEL PERMESSO
		Data	Natura del provvedimento				
<b>BUCCHIANICO</b> Nota: L'area del permesso di ricerca è così ridotta in seguito al rilascio della concessione di coltivazione Miglianico. Sospeso.	ENI (100) (r.u.)	25/7/1996	Natura del provvedimento Conferimento	Decorrenza 25/7/1996	25/07/2008	178,96	ABRUZZO (178,96)
		13/2/1998	Cambio intestazione	1/1/1998	2 <sup>a</sup> proroga		
		27/2/2003	Riduzione area	19/4/2002	XL - 8		
		27/2/2003	Proroga	25/2/2005	XLII - 3		
		20/11/2007	Proroga	25/7/2005	XLVII - 3		
		9/7/2008	Sospensione decorso temporale	27/9/2007	LI - 12		
		9/2/2010	Trasferimento	1/1/2010	LII - 8		
		21/11/2016	Cambio intestazione	1/10/2016	LIV - 3		
					LX - 11		

**ELENCO DEI PERMESSI DI RICERCA ACCORDATI NELLA TERRAFERMA - Aggiornamento 31/ maggio/ 2018**

CODICE E DENOMINAZIONE DEL PERMESSO	TITOLARI DEL PERMESSO e relative quote di partecipazione (%)	PROVEDIMENTI CONCERNENTI IL PERMESSO		PERIODO DI VIGENZA	SCADENZA	AREA (km2)	UBICAZIONE DEL PERMESSO
		Data	Natura del provvedimento				
<b>437</b> <b>FOSSO VALDIENNA</b> Nota: Sospeso.	TOTAL E&P ITALIA (83,4) (r.u.) SHELL ITALIA E&P (9,3) ENI (7,3)	5/12/1996 13/2/1998 15/3/2000 20/3/2000 29/11/2000 20/4/2001 5/6/2003 30/6/2003 16/7/2003 12/2/2004 9/2/2010 23/9/2011	Natura del provvedimento Conferimento Cambio intestazione Trasferimento quote e nomina r.u. Cambio intestazione quota Cambio intestazione quote Cambio intestazione quote Cambio intestazione quote Sospensione decorso temporale Cambio intestazione quota Cambio intestazione quota Trasferimento quota Trasferimento quota	1° periodo 1° periodo	05/12/2002	34	BASILICATA (34)
<b>438</b> <b>TEMPA MOLIANO</b> Nota: Sospeso.	TOTAL E&P ITALIA (83,4) (r.u.) SHELL ITALIA E&P (9,3) ENI (7,3)	5/12/1996 13/2/1998 15/3/2000 20/3/2000 29/11/2000 20/4/2001 5/6/2003 30/6/2003 16/7/2003 12/2/2004 9/2/2010 23/9/2011	Natura del provvedimento Conferimento Cambio intestazione Trasferimento quote e nomina r.u. Cambio intestazione quota Cambio intestazione quota Cambio intestazione quote Cambio intestazione quote Sospensione decorso temporale Cambio intestazione quota Cambio intestazione quota Trasferimento quota Trasferimento quota	1° periodo 1° periodo	05/12/2002	57,48	BASILICATA (57,48)
<b>454</b> <b>SETTECERRI</b>	ENI (100) (r.u.)	25/9/1997 15/9/1999 17/10/2000 5/4/2002 20/5/2003 30/6/2005 16/4/2008 9/2/2010 21/1/2013 21/2/2013 16/4/2013 21/11/2016	Natura del provvedimento Conferimento Trasferimento quota e nomina r.u. Sospensione decorrenza vigenza Trasferimento quota Assunzione quota e nomina r.u. Trasferimento quota Cambio intestazione quota Trasferimento quota Assunzione quota Riduzione area Termine della sospensione del decorso temporale Cambio intestazione	1° periodo 1° periodo	21/08/2016	419,2	ABRUZZO (363,36) MARCHE (55,84)

**ELENCO DEI PERMESSI DI RICERCA ACCORDATI NELLA TERRAFERMA - Aggiornamento 31/maggio/2018**

CODICE E DENOMINAZIONE DEL PERMESSO	TITOLARI DEL PERMESSO e relative quote di partecipazione (%)	PROVVEDIMENTI CONCERNENTI IL PERMESSO		PERIODO DI VIGENZA	SCADENZA	AREA (km2)	UBICAZIONE DEL PERMESSO
		Data	Natura del provvedimento				
<b>460</b> <b>VIGEVANO</b> Nota: Sospeso.	ENI (45) (r.u.) BG GAS INTERNATIONAL BV FILIALE ITALIANA (40) EDISON (15)	30/1/1998 17/3/2000 17/10/2000 29/11/2000 18/5/2001 25/3/2002 25/3/2002 30/7/2002	Natura del provvedimento Attribuzione Riduzione area Sospensione decorrenza vigenza Trasferimento quota Trasferimento quota Trasferimento quota Trasferimento quota Determinazione data scadenza sospensione vigenza	1° periodo 1° periodo	01/01/2006	392,45	LOMBARDIA (371,26) PIEMONTE (21,19)
<b>481</b>	<b>FIUME ANIENE</b> Nota: Presentata istanza di proroga e di riduzione pubblicata nel B.U.I.G. Anno LII - N. 1. Sospeso.	30/7/2002 20/3/2003 25/6/2003 12/2/2004 12/10/2004 30/6/2005	Determinazione scadenza vigenza Sospensione decorso temporale Determinazione scadenza vigenza Intestazione quota Sospensione decorso temporale Cambio intestazione quota	XLVI - 2 XLIV - 4 XLV - 11 XLIV - 12 XLV - 6 XLVI - 4 XLVI - 4 XLVI - 8			
<b>481</b>	<b>FIUME ANIENE</b> Nota: Presentata istanza di proroga e di riduzione pubblicata nel B.U.I.G. Anno LII - N. 1. Sospeso.	21/9/1998 11/2/1999 20/3/2000 29/5/2000 20/4/2001 27/1/2003 8/10/2003 4/10/2006 28/1/2010	Natura del provvedimento Conferimento Assunzione quote e nomina r.u. Cambio intestazione quota Approvazione programma lavori unitario Cambio intestazione quota Trasferimento quota Sospensione decorso temporale Determinazione scadenza vigenza Sospensione decorso temporale	1° periodo 1° periodo	05/01/2008	911,02	LAZIO (689,64) ABRUZZO (221,38)
<b>482</b>	<b>LAGO DEL SALTO</b> Nota: Presentata istanza di proroga e di riduzione pubblicata nel B.U.I.G. Anno LII - N. 1. Sospeso.	21/9/1998 10/2/1999 20/3/2000 29/5/2000 20/4/2001 27/1/2003 8/10/2003 4/10/2006 28/1/2010	Natura del provvedimento Conferimento Assunzione quote e nomina r.u. Cambio intestazione quota Approvazione programma lavori unitario Cambio intestazione quota Trasferimento quota Sospensione decorso temporale Determinazione scadenza vigenza Sospensione decorso temporale	1° periodo 1° periodo	05/01/2008	918,06	LAZIO (498,51) ABRUZZO (419,55)



**ELENCO DEI PERMESSI DI RICERCA ACCORDATI NELLA TERRAFERMA - Aggiornamento 31/ maggio/ 2018**

484 CODICE E DENOMINAZIONE DEL PERMESSO	TITOLARI DEL PERMESSO e relative quote di partecipazione (%)	PROVVEDIMENTI CONCERNENTI IL PERMESSO		PERIODO DI VIGENZA	SCADENZA	AREA (km2)	UBICAZIONE DEL PERMESSO
		Data	Natura del provvedimento				
<b>SORA</b> Nota: Presentata istanza di proroga e di riduzione pubblicata nel B.U.I.G. Anno LII - N. 1. Sospeso.	LUMAX OIL (100) (r.u.)	21/9/1998	Conferimento	21/9/1998	1° periodo	895,5	LAZIO (476,41)
		10/2/1999	Assunzione quote e nomina r.u.	21/2/1998			
		20/3/2000	Cambio intestazione quota	1/1/2000			
		29/5/2000	Approvazione programma lavori unitario	29/5/2000			
		20/4/2001	Cambio intestazione quota	1/10/2000			
		27/1/2003	Trasferimento quota	26/6/2002			
		8/10/2003	Sospensione decorso temporale	29/5/2003			
		4/10/2006	Determinazione scadenza vigenza	10/9/2006			
		28/1/2010	Sospensione decorso temporale	11/8/2008			

485 CODICE E DENOMINAZIONE DEL PERMESSO	TITOLARI DEL PERMESSO e relative quote di partecipazione (%)	PROVVEDIMENTI CONCERNENTI IL PERMESSO		PERIODO DI VIGENZA	SCADENZA	AREA (km2)	UBICAZIONE DEL PERMESSO
		Data	Natura del provvedimento				
<b>TEANA</b> Nota: Sospeso.	TOTAL E&P ITALIA (80) (r.u.) ENI (20)	23/9/1998	Conferimento	23/9/1998	1° periodo	231,04	BASILICATA (231,04)
		4/12/1998	Rettifica	23/9/1998			
		10/3/1999	Cambio intestazione quota	23/9/1998			
		18/11/1999	Trasferimento quota	30/6/1999			
		19/10/2000	Assunzione quota	6/10/2000			
		5/4/2002	Trasferimento quota	29/11/2001			
		16/4/2003	Trasferimento quota e nomina r.u.	3/12/2002			
		16/7/2003	Cambio intestazione quota	26/5/2003			
		8/10/2004	Sospensione decorso temporale	19/7/2004			
		9/2/2010	Trasferimento quota	1/1/2010			

492 CODICE E DENOMINAZIONE DEL PERMESSO	TITOLARI DEL PERMESSO e relative quote di partecipazione (%)	PROVVEDIMENTI CONCERNENTI IL PERMESSO		PERIODO DI VIGENZA	SCADENZA	AREA (km2)	UBICAZIONE DEL PERMESSO
		Data	Natura del provvedimento				
<b>ALIANO</b> Nota: Sospeso.	TOTAL E&P ITALIA (60) (r.u.) ENI (40)	6/11/1998	Conferimento	6/11/1998	1° periodo	154,56	BASILICATA (154,56)
		3/8/1999	Trasferimento quota	7/4/1999			
		20/3/2000	Rettifica	6/11/1998			
		20/3/2000	Cambio intestazione quota	1/1/2000			
		11/10/2000	Nomina r.u.	15/9/2000			
		29/11/2000	Cambio intestazione quota	3/3/2000			
		20/4/2001	Cambio intestazione quota	1/10/2000			
		20/5/2001	Assunzione quota	6/2/2001			
		26/3/2003	Assunzione quota	27/2/2003			
		16/7/2003	Cambio intestazione quota	26/5/2003			
		8/10/2004	Sospensione decorso temporale	19/7/2004			
		9/2/2010	Trasferimento quota	1/1/2010			

## ELENCO DEI PERMESSI DI RICERCA ACCORDATI NELLA TERRAFERMA - Aggiornamento 31/ maggio/2018

496	CODICE E DENOMINAZIONE DEL PERMESSO	TITOLARI DEL PERMESSO e relative quote di partecipazione (%)	PROVVEDIMENTI CONCERNENTI IL PERMESSO			PERIODO DI VIGENZA	SCADENZA	AREA (km2)	UBICAZIONE DEL PERMESSO
			Data	Natura del provvedimento	Decorrenza				
	<b>CIVITA</b> Nota: Presentata istanza per realizzazione del pozzo esplorativo «SANTA LIBERATA 1 DIR» pubblicata nel B.U.I.G. Anno LVI - N. 9. Sospeso dal 12 febbraio 2006 al 13 dicembre 2011. Sospeso dal 27 dicembre 2012 al 10 dicembre 2013. Sospeso.	ROCKHOPPER CIVITA (100) (r.u.)	22/4/1999	Natura del provvedimento	22/4/1999	1 <sup>a</sup> proroga	03/11/2015	276,57	ABRUZZO (270,21)
			21/3/2002	Trasferimento quota e nomina r.u.	11/1/2002				
			20/11/2007	Proroga	22/4/2005				
			20/11/2007	Assunzione quota	27/7/2007				MOLISE (6,36)
			19/6/2008	Trasferimento	27/2/2006				
			9/7/2008	Sospensione decorso temporale	12/2/2006				
			8/11/2012	Termine della sospensione del decorso temporale	8/11/2012				
			16/4/2013	Sospensione decorso temporale	27/12/2012				
			6/3/2014	Termine della sospensione del decorso temporale	10/12/2013				
			7/5/2014	Rettifica	6/3/2014				
			3/7/2014	Sospensione decorso temporale	12/12/2013				
			23/2/2015	Modifica denominazione sociale	20/10/2014				
			3/7/2015	Sospensione decorso temporale	7/9/2014				
			4/7/2016	Sospensione decorso temporale	7/3/2016				
<b>501</b>	<b>MUTIGNANO</b> Nota: Presentata istanza di proroga pubblicata nel B.U.I.G. Anno LVIII - N. 5. Sospeso.	ENI (50) (r.u.) GAS PLUS ITALIANA (50)	9/6/2000	Natura del provvedimento	9/6/2000	1 <sup>a</sup> proroga	09/06/2009	76,19	ABRUZZO (76,19)
			20/4/2001	Conferimento	1/10/2000				
			18/9/2001	Cambio intestazione quota	29/6/2001				
			12/1/2004	Trasferimento quota	25/6/2003				
			12/2/2004	Nomina r.u.	1/1/2004				
			20/7/2004	Cambio intestazione quota	18/5/2004				
			20/11/2007	Cambio intestazione quota	9/6/2006				
			4/5/2009	Proroga	18/12/2008				
			9/2/2010	Sospensione decorso temporale	1/1/2010				
			17/2/2012	Trasferimento quota	19/1/2012				
			29/3/2012	Riduzione area	29/3/2012				
			1/3/2013	Rettifica	1/3/2013				
			21/11/2016	Cambio intestazione quota	1/10/2016				
				Cambio intestazione					
<b>507</b>	<b>CROCIETTA</b> Nota: Sospeso dal 1 agosto 2009 al 31 gennaio 2013. Presentata istanza di proroga pubblicata nel B.U.I.G. Anno LVII - N. 9. Presentata istanza di sospensione del decorso temporale pubblicata nel B.U.I.G. Anno LVIII - N. 6.	TITOLARI DEL PERMESSO e relative quote di partecipazione (%) NORTHSUN ITALIA (65) (r.u.) PO VALLEY OPERATIONS PTY (35)	19/2/2001	Natura del provvedimento	19/2/2001	1 <sup>a</sup> proroga	22/08/2013	51,58	EMILIA ROMAGNA (51,58)
			9/5/2005	Conferimento	25/8/2004				
			31/7/2007	Cambio intestazione quota	19/2/2007				
			25/1/2010	Proroga	1/8/2009				
			26/5/2014	Sospensione decorso temporale	31/1/2013				
			18/5/2015	Ripristino decorso temporale	23/4/2014				
				Sospensione decorso temporale					

**ELENCO DEI PERMESSI DI RICERCA ACCORDATI NELLA TERRAFERMA - Aggiornamento 31/ maggio/ 2018**

CODICE E DENOMINAZIONE DEL PERMESSO	TITOLARI DEL PERMESSO e relative quote di partecipazione (%)	PROVVEDIMENTI CONCERNENTI IL PERMESSO		PERIODO DI VIGENZA	SCADENZA	AREA (km2)	UBICAZIONE DEL PERMESSO
		Data	Natura del provvedimento				
<b>512</b> <b>TORRENTE NURE</b>	SOCIETÀ PADANA ENERGIA (87,5) (r.u.) PETROREP ITALIANA (12,5)	19/2/2001 12/10/2001 25/3/2002 28/11/2003 30/6/2005 30/11/2007 30/11/2007 28/2/2008 31/8/2009 9/2/2010 28/3/2011	Natura del provvedimento Conferimento Trasferimento Trasferimento quota Trasferimento quota e nomina r.u. Cambio intestazione quota Proroga e riduzione Nomina r.u. Trasferimento quota Assunzione quota Trasferimento quota Proroga e riduzione	2 <sup>a</sup> proroga	19/02/2013	280,2	EMILIA ROMAGNA (280,2)
<b>517</b>	<b>CODOGNO</b> Nota: Presentata istanza di proroga e di riduzione dell'area pubblicata nel B.U.I.G. Anno LIV - N. 1. Sospeso. Presentata istanza di rinuncia pubblicata nel B.U.I.G. Anno LVI - N. 7.	20/2/2001 25/3/2002 25/3/2002 28/11/2003 12/2/2004 10/1/2007 11/4/2008 18/3/2010 29/7/2013 18/9/2014	Natura del provvedimento Conferimento Trasferimento quota Trasferimento quota Assunzione quote Cambio intestazione Trasferimenti quote Proroga e riduzione Sospensione decorso temporale Cambio intestazione quota Cambio intestazione quota	1 <sup>a</sup> proroga	20/02/2010	450,4	LOMBARDIA (426,53) EMILIA ROMAGNA (23,87)
<b>523</b>	<b>FIUME ARNONE</b> Nota: Presentata istanza di proroga pubblicata nel B.U.I.G. Anno LV - N. 8.	10/7/2002 28/10/2004 30/3/2007 19/6/2008 13/10/2009 17/3/2010	Natura del provvedimento Conferimento Trasferimento quota e nomina r.u. Trasferimento quota e nomina r.u. Trasferimento quota Proroga e riduzione Assunzione quota	1 <sup>a</sup> proroga	10/07/2011	268,97	LAZIO (268,97)
<b>524</b>	<b>ORTONA</b> Nota: Presentata istanza di proroga pubblicata nel B.U.I.G. Anno LII - N. 6. Sospeso.	10/7/2002 9/7/2008 9/2/2010 27/7/2010 21/11/2016	Natura del provvedimento Conferimento Sospensione decorso temporale Proroga sospensione decorso temporale Cambio intestazione	1 <sup>o</sup> periodo	09/07/2010	140,2	ABRUZZO (140,2)

**ELENCO DEI PERMESSI DI RICERCA ACCORDATI NELLA TERRAFERMA - Aggiornamento 31/maggio/2018**

525 CODICE E DENOMINAZIONE DEL PERMESSO	TITOLARI DEL PERMESSO e relative quote di partecipazione (%)		PROVVEDIMENTI CONCERNENTI IL PERMESSO		PERIODO DI VIGENZA	SCADENZA	AREA (km2)	UBICAZIONE DEL PERMESSO
	Data	Natura del provvedimento	Decorrenza	BUIG				
<b>SAN MARCO</b> Nota: Presentata istanza di concessione di coltivazione «BAGNACAVALLLO» pubblicata nel B.U.I.G. Anno LVIII - N. 3. Presentata istanza autorizzazione alla realizzazione pozzo esplorativo «ROSETTA 1 DIR» pubblicata nel B.U.I.G. Anno LVI - N. 10. Presentata istanza autorizzazione alla realizzazione pozzo esplorativo «LUGATTI 1 DIR» pubblicata nel B.U.I.G. Anno LVII - N. 12. Sospeso dal 22 novembre 2013 al 22 maggio 2014. Presentata istanza di proroga della sospensione del decorso temporale pubblicata nel B.U.I.G. Anno LVIII - N. 6. Presentata istanza di rinuncia alla perforazione del pozzo esplorativo denominato «LUGATTI 1 DIR»»	ALEANINA ITALIA (100) (r.u.)				2ª proroga	08/01/2015	292,54	EMILIA ROMAGNA (292,54)
	10/7/2002	Conferimento	10/7/2002	XLVI - 8				
	19/2/2003	Trasferimento	12/12/2002	XLVII - 3				
	27/10/2004	Trasferimento	30/3/2004	XLVIII - 11				
	19/5/2009	Proroga	10/7/2008	LIII - 6				
	22/2/2010	Trasferimento	9/2/2010	LIV - 3				
	9/4/2010	Trasferimento	22/3/2010	LIV - 5				
	12/7/2010	Cambio intestazione	20/4/2010	LIV - 8				
	28/11/2012	Proroga	10/7/2011	LVI - 12				
	5/2/2013	Rettifica	28/11/2012	LVI - 2				
	3/3/2014	Sospensione decorso temporale	22/11/2013	LVIII - 3				
	4/2/2015	Sospensione decorso temporale	23/5/2014	LIX - 2				
	14/3/2017	Cambio intestazione quote	19/3/2016	LXI - 3				
9/5/2017	Sospensione decorso temporale	23/5/2015	LXI - 5					
<b>531 CODICE E DENOMINAZIONE DEL PERMESSO</b> <b>MONT PALLANO</b> Nota: Presentata istanza di concessione di coltivazione «COLLE SANTO» pubblicata nel B.U.I.G. Anno LVIII - N. 3.	CMI ENERGIA (90) (r.u.) INTERGIE (10)				1° periodo	02/05/2010	35,72	ABRUZZO (35,72)
	13/2/2004	Conferimento	13/2/2004	XLVIII - 3				
	8/6/2006	Sospensione decorso temporale	24/3/2006	L - 7				
	8/6/2006	Trasferimento quota	13/4/2006	L - 7				
	10/1/2007	Determinazione scadenza vigenza	9/6/2006	LI - 2				
	21/11/2017	Trasferimento quota	8/3/2017	LXI - 11				
<b>539 CODICE E DENOMINAZIONE DEL PERMESSO</b> <b>MONTALBANO</b> Nota: Sospeso. Presentata istanza di estensione della sospensione del decorso temporale pubblicata nel B.U.I.G. Anno LVIII - N. 5.	CANOEL ITALIA (57,15) (r.u.) CYGAM ENERGY ITALIA (42,85)				1° periodo	21/03/2015	165,04	BASILICATA (165,04)
	8/9/2005	Conferimento	8/9/2005	XLIX - 10				
	11/4/2006	Cambio intestazione	30/9/2005	L - 5				
	24/1/2007	Trasferimento quota	1/7/2006	LI - 2				
	19/6/2008	Trasferimento quota	27/2/2008	LII - 7				
	12/9/2008	Trasferimento quota	4/7/2008	LII - 10				
	31/10/2008	Nomina r.u.	1/10/2008	LII - 11				
	25/9/2009	Assunzione quota	16/9/2009	LIII - 10				
	13/4/2012	Sospensione decorso temporale	4/3/2010	LVI - 4				
	12/3/2013	Sospensione decorso temporale	13/10/2012	LVI - 3				
	13/3/2013	Cambio intestazione quota	13/11/2012	LVII - 3				
	28/6/2013	Trasferimento quota	5/6/2013	LVII - 6				
	21/11/2014	Sospensione decorso temporale	13/9/2013	LVIII - 11				
	2/8/2016	Sospensione decorso temporale	20/5/2015	LX - 8				

## ELENCO DEI PERMESSI DI RICERCA ACCORDATI NELLA TERRAFERMA - Aggiornamento 31/maggio/2018

543	CODICE E DENOMINAZIONE DEL PERMESSO	TITOLARI DEL PERMESSO e relative quote di partecipazione (%)		PROVVEDIMENTI CONCERNENTI IL PERMESSO		PERIODO DI VIGENZA	SCADENZA	AREA (km2)	UBICAZIONE DEL PERMESSO
		Data	Natura del provvedimento	Decorrenza	BUIG				
	<b>CARISIO</b>	ENI (52,5) (r.u.)		18/5/2006	Conferimento	18/5/2006		728	PIEMONTE (728)
		PETROCELTIC ITALIA (47,5)		28/2/2008	Trasferimento quota e nomina r.u.	28/12/2007	L - 6		
				27/3/2009	Trasferimento quota	24/2/2009	LII - 3		
				28/9/2009	Cambio intestazione quota	25/6/2009	LIII - 4		
				20/4/2011	Nomina r.u.	1/4/2011	LIII - 10		
				11/4/2012	Sospensione decorso temporale	14/3/2012	LV - 5		
				21/12/2012	Sospensione decorso temporale	19/12/2012	LVI - 4		
				29/1/2014	Sospensione decorso temporale	17/6/2013	LVI - 12		
				3/6/2014	Trasferimento quota	15/4/2014	LVIII - 1		
				12/2/2016	Sospensione decorso temporale	18/6/2015	LVIII - 6		
				9/5/2017	Intestazione quota	7/1/2017	LX - 2		
							LXI - 5		
548	CODICE E DENOMINAZIONE DEL PERMESSO	TITOLARI DEL PERMESSO e relative quote di partecipazione (%)		PROVVEDIMENTI CONCERNENTI IL PERMESSO		PERIODO DI VIGENZA	SCADENZA	AREA (km2)	UBICAZIONE DEL PERMESSO
		Data	Natura del provvedimento	Decorrenza	BUIG				
	<b>CORANA</b>	COMPAGNIA GENERALE IDROCARBURI (80) (r.u.)		24/7/2007	Conferimento	24/7/2007		476,23	LOMBARDIA (411,46)
		ITALMIN ENERGIA (20)		30/7/2012	Trasferimento quota	14/6/2012	LI - 8		
				1/10/2012	Nomina r.u.	1/10/2012	LVI - 8		
				21/1/2013	Sospensione decorso temporale	16/4/2012	LVI - 10		
				29/7/2013	Cambio intestazione quota	15/7/2011	LVI - 1		
				5/8/2013	Sospensione decorso temporale	28/2/2013	LVI - 8		
				10/10/2013	Sospensione decorso temporale	30/6/2013	LVI - 8		
				22/4/2014	Sospensione decorso temporale	31/12/2013	LVI - 10		
							LXIII - 4		
683	CODICE E DENOMINAZIONE DEL PERMESSO	TITOLARI DEL PERMESSO e relative quote di partecipazione (%)		PROVVEDIMENTI CONCERNENTI IL PERMESSO		PERIODO DI VIGENZA	SCADENZA	AREA (km2)	UBICAZIONE DEL PERMESSO
		Data	Natura del provvedimento	Decorrenza	BUIG				
	<b>CORTE DEI SIGNORI</b>	ALEANNA RESOURCES (100) (r.u.)		28/3/2008	Conferimento	28/3/2008		248,7	EMILIA ROMAGNA (248,7)
				2/2/2016	Proroga	28/3/2014	LII - 4		
				2/2/2016	Sospensione decorso temporale	23/4/2014	LX - 2		
				2/2/2016	Determinazione scadenza vigenza	2/2/2016	LX - 2		

**ELENCO DEI PERMESSI DI RICERCA ACCORDATI NELLA TERRAFERMA - Aggiornamento 31/maggio/2018**

688	CODICE E DENOMINAZIONE DEL PERMESSO	TITOLARI DEL PERMESSO e relative quote di partecipazione (%)	PROVVEDIMENTI CONCERNENTI IL PERMESSO		PERIODO DI VIGENZA	SCADENZA	AREA (km2)	UBICAZIONE DEL PERMESSO
			Data	Natura del provvedimento				
	<b>JOLANDA DI SAVOIA</b> Nota: Presentata istanza per realizzazione del pozzo esplorativo «CISI 001» pubblicata nel B.U.I.G. Anno LVII - N. 9. Sospeso dal 28 febbraio 2014 al 28 agosto 2014.	ALEANNA ITALIA (90) (r.u.) GEOGAS (10)	10/9/2008 7/9/2011 14/7/2014 8/5/2015 14/3/2017 2/5/2017	Natura del provvedimento Conferimento Trasferimento quota Sospensione decorso temporale Sospensione decorso temporale Cambio intestazione quote Sospensione decorso temporale	1° periodo	11/03/2015	119,5	EMILIA ROMAGNA (119,5)
	<b>690</b>							
	<b>CASALE COCCHI</b>	TITOLARI DEL PERMESSO e relative quote di partecipazione (%)		PROVVEDIMENTI CONCERNENTI IL PERMESSO	PERIODO DI VIGENZA	SCADENZA	AREA (km2)	UBICAZIONE DEL PERMESSO
		ALEANNA ITALIA (100) (r.u.)	22/9/2008 22/2/2010 9/4/2010 12/7/2010 9/2/2015 14/3/2017 3/5/2017	Natura del provvedimento Conferimento Trasferimento Trasferimento Cambio intestazione Sospensione decorso temporale Cambio intestazione quote Sospensione decorso temporale	1° periodo	22/09/2014	2,45	EMILIA ROMAGNA (2,45)
	<b>691</b>							
	<b>LA PROSPERA</b> Nota: Presentata istanza di concessione di coltivazione «GRADIZZA» pubblicata nel B.U.I.G. Anno LVIII - N. 3.	TITOLARI DEL PERMESSO e relative quote di partecipazione (%)		PROVVEDIMENTI CONCERNENTI IL PERMESSO	PERIODO DI VIGENZA	SCADENZA	AREA (km2)	UBICAZIONE DEL PERMESSO
		ALEANNA RESOURCES (85) (r.u.) PETROREP ITALIANA (15)	22/9/2008 14/4/2014 30/3/2017	Natura del provvedimento Conferimento Trasferimento quote Trasferimento quote	1° periodo	22/09/2014	104,87	EMILIA ROMAGNA (104,87)
	<b>697</b>							
	<b>PODERE GALLINA</b> Nota: Presentata istanza di sospensione del decorso temporale pubblicata nel B.U.I.G. Anno LVIII - N. 6.	TITOLARI DEL PERMESSO e relative quote di partecipazione (%)		PROVVEDIMENTI CONCERNENTI IL PERMESSO	PERIODO DI VIGENZA	SCADENZA	AREA (km2)	UBICAZIONE DEL PERMESSO
		PO VALLEY OPERATIONS PTY (100) (r.u.)	2/12/2008 23/10/2014 15/4/2016 10/1/2017 1/3/2017 27/7/2017 27/1/2018	Natura del provvedimento Conferimento Sospensione decorso temporale Sospensione decorso temporale Sospensione decorso temporale Ripristino decorso temporale Sospensione decorso temporale Ripristino decorso temporale	1° periodo	02/09/2017	506,2	EMILIA ROMAGNA (506,2)

**ELENCO DEI PERMESSI DI RICERCA ACCORDATI NELLA TERRAFERMA - Aggiornamento 31/maggio/2018**

698	CODICE E DENOMINAZIONE DEL PERMESSO	TITOLARI DEL PERMESSO e relative quote di partecipazione (%)	PROVVEDIMENTI CONCERNENTI IL PERMESSO				PERIODO DI VIGENZA	SCADENZA	AREA (km2)	UBICAZIONE DEL PERMESSO
			Data	Natura del provvedimento	Decorrenza	BUIG				
	<b>PONTE DEL DIAVOLO</b> Nota: Presentata istanza per realizzazione del pozzo esplorativo «TOMBELLINA 1 DIR» pubblicata nel B.U.I.G. Anno LVII - N. 9. Presentata istanza di sospensione del decorso temporale pubblicata nel B.U.I.G. Anno LVIII - N. 6. Presentata istanza di proroga pubblicata nel B.U.I.G. Anno LVIII - N. 8.	ALEANNA RESOURCES (100) (r.u.)	2/2/2009 12/11/2015 11/10/2016 21/11/2017	Natura del provvedimento Conferimento Sospensione decorso temporale Sospensione decorso temporale Ripristino decorso temporale	2/2/2009 23/4/2014 19/4/2014 23/10/2017	LIII - 3 LIX - 11 LX - 10 LXI - 11	02/02/2015	199,8	EMILIA ROMAGNA (199,8)	
	<b>699</b>									
	<b>PONTE DEI GRILLI</b> Nota: Presentata istanza di sospensione del decorso temporale pubblicata nel B.U.I.G. Anno LVIII - N. 9. Presentata istanza per realizzazione del pozzo esplorativo «ARMONIA 1 DIR» pubblicata nel B.U.I.G. Anno LVIII - N. 9.	ALEANNA RESOURCES (100) (r.u.)	30/3/2009 12/11/2015 11/10/2016 12/10/2017	Natura del provvedimento Conferimento Sospensione decorso temporale Sospensione decorso temporale Proroga	30/3/2009 8/8/2014 9/7/2015 11/2/2017	LIII - 4 LIX - 11 LX - 10 LXI - 10		258,45	EMILIA ROMAGNA (258,45)	
	<b>700</b>									
	<b>MONTELURO</b> Nota: Presentata istanza di rinuncia pubblicata nel B.U.I.G. Anno LVII - N. 11.	APENNINE ENERGY (95) (r.u.) PETREN (5)	15/7/2009 20/10/2010 17/4/2013	Natura del provvedimento Conferimento Trasferimento quota Modifica denominazione sociale	15/7/2009 21/9/2010 28/12/2012	LIII - 8 LIV - 11 LVII - 4	15/07/2015	364,86	MARCHE (287,14) EMILIA ROMAGNA (77,72)	
	<b>714</b>									
	<b>BADILE</b>	APENNINE ENERGY (100) (r.u.)	23/3/2010 17/4/2013 28/7/2015 12/4/2016 4/7/2016	Natura del provvedimento Conferimento Modifica denominazione sociale Sospensione decorso temporale Sospensione decorso temporale Ripristino decorso temporale	23/3/2010 28/12/2012 19/12/2014 19/12/2015 10/5/2016	LIV - 4 LVII - 4 LIX - 7 LX - 4 LX - 7	13/08/2017	154,5	LOMBARDIA (154,5)	
	<b>717</b>									
	<b>ABBADIA CERRETO</b>	ENI (100) (r.u.)	21/6/2010	Natura del provvedimento Conferimento	21/6/2010	LIV - 7	21/06/2016	91,82	LOMBARDIA (91,82)	

**ELENCO DEI PERMESSI DI RICERCA ACCORDATI NELLA TERRAFERMA - Aggiornamento 31/ maggio/2018**

721	CODICE E DENOMINAZIONE DEL PERMESSO	TITOLARI DEL PERMESSO e relative quote di partecipazione (%)	PROVVEDIMENTI CONCERNENTI IL PERMESSO		PERIODO DI VIGENZA	SCADENZA	AREA (km2)	UBICAZIONE DEL PERMESSO
			Data	Natura del provvedimento				
	<b>PANNOCCCHIA</b>	EDISON (100) (r.u.)	7/7/2010	Conferimento	1° periodo	07/07/2016	250,7	EMILIA ROMAGNA (250,7)
	<b>723</b>							
	CODICE E DENOMINAZIONE DEL PERMESSO	TITOLARI DEL PERMESSO e relative quote di partecipazione (%)	Data	Natura del provvedimento	PERIODO DI VIGENZA	SCADENZA	AREA (km2)	UBICAZIONE DEL PERMESSO
	<b>CARITA'</b>	APENNINE ENERGY (100) (r.u.)	9/7/2010	Conferimento	1 <sup>a</sup> proroga	09/07/2019	525,25	VENETO (525,25)
		Nota: Presentata istanza di concessione di coltivazione «CASA TONETTO» pubblicata nel B.U.I.G. Anno LVIII - N. 3. Presentata istanza di variazione del programma dei lavori pubblicata nel B.U.I.G. Anno LVIII - N. 7. Presentata istanza per realizzazione di un secondo pozzo esplorativo denominato «CASCINA DAGA 1 DIR» pubblicata nel B.U.I.G. Anno LVIII - N. 7.	29/11/2010	Trasferimento quota e nomina r.u.	LIV - 7			
			15/4/2011	Rettifica	LIV - 12			
			17/4/2013	Modifica denominazione sociale	LIV - 5			
			9/7/2013	Modifica denominazione sociale	LVI - 4			
			7/10/2014	Modifica denominazione sociale	LVII - 7			
			19/1/2015	Modifica programma lavori	LVIII - 10			
			22/10/2015	Cambio intestazione quota	LIX - 1			
			26/10/2015	Riduzione area	LIX - 10			
			3/5/2018	Proroga e approvazione programma lavori	LXII - 5			
	<b>724</b>							
	CODICE E DENOMINAZIONE DEL PERMESSO	TITOLARI DEL PERMESSO e relative quote di partecipazione (%)	Data	Natura del provvedimento	PERIODO DI VIGENZA	SCADENZA	AREA (km2)	UBICAZIONE DEL PERMESSO
	<b>TRIGOLO</b>	ENI (100) (r.u.)	8/9/2010	Conferimento	1° periodo	08/09/2016	161,8	LOMBARDIA (161,8)
	<b>2100</b>							
	CODICE E DENOMINAZIONE DEL PERMESSO	TITOLARI DEL PERMESSO e relative quote di partecipazione (%)	Data	Natura del provvedimento	PERIODO DI VIGENZA	SCADENZA	AREA (km2)	UBICAZIONE DEL PERMESSO
	<b>BUGIA</b>	ALEANNA RESOURCES (100) (r.u.)	28/9/2010	Conferimento	1° periodo	28/09/2016	197,8	EMILIA ROMAGNA (197,8)
		Nota: Presentata istanza di sospensione del decorso temporale pubblicata nel B.U.I.G. Anno LVIII - N. 7.	15/4/2015	Sospensione decorso temporale	LIV - 10			
			11/10/2016	Sospensione decorso temporale	LIX - 4			
			7/2/2018	Sospensione decorso temporale	LX - 10			
	<b>2101</b>							
	CODICE E DENOMINAZIONE DEL PERMESSO	TITOLARI DEL PERMESSO e relative quote di partecipazione (%)	Data	Natura del provvedimento	PERIODO DI VIGENZA	SCADENZA	AREA (km2)	UBICAZIONE DEL PERMESSO
	<b>ZAPPOLINO</b>	EDISON (100) (r.u.)	28/9/2010	Conferimento	1° periodo	28/09/2016	448,8	EMILIA ROMAGNA (448,8)



**ELENCO DEI PERMESSI DI RICERCA ACCORDATI NELLA TERRAFERMA - Aggiornamento 31/maggio/2018**

2105	CODICE E DENOMINAZIONE DEL PERMESSO	TITOLARI DEL PERMESSO e relative quote di partecipazione (%) (r.u.)	PROVVEDIMENTI CONCERNENTI IL PERMESSO			PERIODO DI VIGENZA	SCADENZA	AREA (km2)	UBICAZIONE DEL PERMESSO
			Data	Natura del provvedimento	Decorrenza				
	<b>NUSCO</b>	COMPAGNIA GENERALE IDROCARBURI (80) (r.u.) ITALMIN ENERGIA (20)	21/10/2010 25/2/2011 30/7/2012 1/10/2012 29/7/2013 13/12/2013 11/12/2014 28/9/2015	Natura del provvedimento Conferimento Rettifica Trasferimento quota Nomina r.u. Cambio intestazione quota Sospensione decorso temporale Sospensione decorso temporale Sospensione decorso temporale	21/10/2010 25/2/2011 14/6/2012 1/10/2012 15/7/2011 4/4/2013 4/10/2013 4/4/2015	1° periodo 23/10/2018	698,5	CAMPANIA (698,5)	
	<b>2106</b>								
	<b>FANTOZZA</b>	TITOLARI DEL PERMESSO e relative quote di partecipazione (%) (r.u.) ALEANNA RESOURCES (100)	12/11/2010 6/11/2015 11/10/2016 7/2/2018	Natura del provvedimento Conferimento Sospensione decorso temporale Sospensione decorso temporale Sospensione decorso temporale	12/11/2010 23/4/2014 16/7/2015 1/1/2018	1° periodo 12/11/2016	102,3	EMILIA ROMAGNA (102,3)	
	Nota: Presentata istanza di sospensione del decorso temporale pubblicata nel B.U.I.G. Anno LVII - N. 7. Presentata istanza di sospensione del decorso temporale pubblicata nel B.U.I.G. Anno LVIII - N. 6.								
	<b>2107</b>								
	<b>BELGIOIOSO</b>	TITOLARI DEL PERMESSO e relative quote di partecipazione (%) (r.u.) ALEANNA RESOURCES (100)	22/11/2010 20/6/2013 17/1/2014	Natura del provvedimento Conferimento Sospensione decorso temporale Termine della sospensione del decorso temporale	22/11/2010 12/2/2013 29/11/2013	1° periodo 09/09/2017	322	LOMBARDIA (318,34) EMILIA ROMAGNA (3,66)	
	<b>2110</b>								
	<b>SANTA CROCE</b>	TITOLARI DEL PERMESSO e relative quote di partecipazione (%) (r.u.) IRMINIO (100)	16/12/2010 18/9/2014 2/5/2017	Natura del provvedimento Conferimento Cambio intestazione quota Sospensione decorso temporale	16/12/2010 5/12/2013 26/3/2016	1° periodo 16/12/2016	745,6	MOLISE (641,2) CAMPANIA (104,4)	
	<b>2111</b>								
	<b>GRATTASASSO</b>	TITOLARI DEL PERMESSO e relative quote di partecipazione (%) (r.u.) PO VALLEY OPERATIONS PTY (100)	25/1/2011 8/11/2013 8/11/2013 17/12/2014 22/7/2015 27/7/2017 22/3/2018	Natura del provvedimento Conferimento Differimento termine inizio lavori Sospensione decorso temporale Sospensione decorso temporale Sospensione decorso temporale Sospensione decorso temporale Sospensione decorso temporale	25/1/2011 24/6/2013 24/6/2013 8/5/2014 8/5/2015 8/5/2016 8/11/2017	1° periodo 10/12/2018	34,09	EMILIA ROMAGNA (34,09)	
	Nota: Sospeso dal 23 giugno 2013 al 7 maggio 2014. Presentata istanza di sospensione del decorso temporale pubblicata nel B.U.I.G. Anno LVIII - N. 5.								

**ELENCO DEI PERMESSI DI RICERCA ACCORDATI NELLA TERRAFERMA - Aggiornamento 31/ maggio/2018**

2112	CODICE E DENOMINAZIONE DEL PERMESSO	TITOLARI DEL PERMESSO e relative quote di partecipazione (%)	PROVVEDIMENTI CONCERNENTI IL PERMESSO		PERIODO DI VIGENZA	SCADENZA	AREA (km2)	UBICAZIONE DEL PERMESSO
			Data	Natura del provvedimento				
	<b>CADELBOSCO DI SOPRA</b>	PO VALLEY OPERATIONS PTY (85) (r.u.) PETROREP ITALIANA (15)	18/2/2011 6/2/2013 30/9/2013 17/12/2014 22/7/2015 2/8/2017 22/3/2018	Natura del provvedimento Conferimento Trasferimento quote Sospensione decorso temporale Sospensione decorso temporale Sospensione decorso temporale Sospensione decorso temporale	1° periodo 18/2/2011 10/12/2012 24/6/2013 30/3/2014 30/3/2015 30/3/2016 30/11/2017	26/11/2018	512,8	EMILIA ROMAGNA (512,8)
	Nota: Presentata istanza per realizzazione del pozzo esplorativo «ZINI 1» pubblicata nel B.U.I.G. Anno LVI - N. 3.							
	<b>2113</b>							
	<b>CALCIO</b>	PENGAS ITALIANA (100) (r.u.)	7/3/2011 15/12/2017	Natura del provvedimento Conferimento Sospensione decorso temporale	7/3/2011 31/12/2016	07/03/2017	539,4	LOMBARDIA (539,4)
	Nota: Presentata istanza di sospensione del decorso temporale pubblicata nel B.U.I.G. Anno LVIII - N. 7.							
	<b>2114</b>							
	<b>PORTOMAGGIORE</b>	ALEANNA ITALIA (100) (r.u.)	18/3/2011 29/7/2013 11/10/2013 14/3/2017	Natura del provvedimento Conferimento Cambio intestazione quota Cambio intestazione quota Cambio intestazione quote	18/3/2011 15/7/2011 11/9/2013 19/3/2016	18/03/2017	378,5	EMILIA ROMAGNA (378,5)
	Nota: Presentata istanza di sospensione del decorso temporale pubblicata nel B.U.I.G. Anno LVIII - N. 7.							
	<b>2120</b>							
	<b>ELEONORA</b>	SARAS (100) (r.u.)	18/12/2009	Natura del provvedimento Conferimento	18/12/2009	18/12/2015	443	SARDEGNA (443)
	Nota: In Sardegna, per la sola terriferma, in virtù dello statuto speciale della regione, la competenza normativa e amministrativa è completamente autonoma. I dati riportati sono forniti dal competente ufficio regionale. Presentata istanza per la modifica del programma lavori e per l'autorizzazione alla realizzazione del pozzo esplorativo pubblicata nel B.U.I.G. Anno LV N. 9.							
	<b>2122</b>							
	<b>MONTOTONE</b>	MAC OIL (100) (r.u.)	9/7/2012 1/8/2015	Natura del provvedimento Conferimento Riduzione area	9/7/2012 1/8/2015	09/07/2018	203,3	MARCHE (203,3)
	Nota: Presentata istanza per la modifica del programma lavori e per l'autorizzazione alla realizzazione del pozzo esplorativo pubblicata nel B.U.I.G. Anno LV N. 9.							

**ELENCO DEI PERMESSI DI RICERCA ACCORDATI NELLA TERRAFERMA - Aggiornamento 31/ maggio/2018**

<b>2123</b>	<b>CODICE E DENOMINAZIONE DEL PERMESSO</b> <b>BOSCONERO</b>	TITOLARI DEL PERMESSO e relative quote di partecipazione (%) ALEANNA ITALIA (100) (r.u.)	PROVVEDIMENTI CONCERNENTI IL PERMESSO Natura del provvedimento Conferimento Cambio intestazione quote	PERIODO DI VIGENZA 1° periodo	SCADENZA 15/03/2019	AREA (km2) 736,6	UBICAZIONE DEL PERMESSO PIEMONTE (736,6)
			Data 15/3/2013 14/3/2017	Decorrenza 15/3/2013 19/3/2016			
				BUIG LVII - 3 LXI - 3			
<b>2124</b>	<b>CODICE E DENOMINAZIONE DEL PERMESSO</b> <b>TOZZONA</b>	TITOLARI DEL PERMESSO e relative quote di partecipazione (%) PO VALLEY OPERATIONS PTY (100) (r.u.)	PROVVEDIMENTI CONCERNENTI IL PERMESSO Natura del provvedimento Conferimento	PERIODO DI VIGENZA 1° periodo	SCADENZA 22/05/2019	AREA (km2) 90,88	UBICAZIONE DEL PERMESSO EMILIA ROMAGNA (90,88)
			Data 22/5/2013	Decorrenza 22/5/2013			
				BUIG LVII - 5			
<b>2125</b>	<b>CODICE E DENOMINAZIONE DEL PERMESSO</b> <b>MELZO</b>	TITOLARI DEL PERMESSO e relative quote di partecipazione (%) MAC OIL (100) (r.u.)	PROVVEDIMENTI CONCERNENTI IL PERMESSO Natura del provvedimento Conferimento	PERIODO DI VIGENZA 1° periodo	SCADENZA 12/06/2019	AREA (km2) 182,8	UBICAZIONE DEL PERMESSO LOMBARDIA (182,8)
			Data 12/6/2013	Decorrenza 12/6/2013			
				BUIG LVII - 6			
<b>2129</b>	<b>CODICE E DENOMINAZIONE DEL PERMESSO</b> <b>S. MARIA GORETTI</b>	TITOLARI DEL PERMESSO e relative quote di partecipazione (%) APENNINE ENERGY (100) (r.u.)	PROVVEDIMENTI CONCERNENTI IL PERMESSO Natura del provvedimento Conferimento	PERIODO DI VIGENZA 1° periodo	SCADENZA 18/12/2019	AREA (km2) 101,3	UBICAZIONE DEL PERMESSO MARCHE (101,3)
			Data 18/12/2013	Decorrenza 18/12/2013			
				BUIG LVII - 12			
				Nota: Presentata istanza di variazione del programma dei lavori pubblicata nel B.U.I.G. Anno LVIII - N. 5.			
<b>2130</b>	<b>CODICE E DENOMINAZIONE DEL PERMESSO</b> <b>CASCINA ALBERTO</b>	TITOLARI DEL PERMESSO e relative quote di partecipazione (%) SHELL ITALIA E&P (80) (r.u.) NORTHERN PETROLEUM (UK) LTD (20)	PROVVEDIMENTI CONCERNENTI IL PERMESSO Natura del provvedimento Conferimento Trasferimento quota e nomina r.u.	PERIODO DI VIGENZA 1° periodo	SCADENZA 14/07/2020	AREA (km2) 462,14	UBICAZIONE DEL PERMESSO PIEMONTE (454,49) LOMBARDIA (7,65)
			Data 14/7/2014 6/7/2015	Decorrenza 14/7/2014 13/5/2015			
				BUIG LVIII - 7 LIX - 7			
<b>2131</b>	<b>CODICE E DENOMINAZIONE DEL PERMESSO</b> <b>CASCINA GRAZIOSA</b>	TITOLARI DEL PERMESSO e relative quote di partecipazione (%) ALEANNA ITALIA (100) (r.u.)	PROVVEDIMENTI CONCERNENTI IL PERMESSO Natura del provvedimento Conferimento Cambio intestazione quote	PERIODO DI VIGENZA 1° periodo	SCADENZA 21/07/2020	AREA (km2) 592,5	UBICAZIONE DEL PERMESSO PIEMONTE (379,2) LOMBARDIA (213,3)
			Data 21/7/2014 14/3/2017	Decorrenza 21/7/2014 19/3/2016			
				BUIG LVIII - 7 LXI - 3			
<b>2137</b>	<b>CODICE E DENOMINAZIONE DEL PERMESSO</b> <b>TORRE DEL MORO</b>	TITOLARI DEL PERMESSO e relative quote di partecipazione (%) PO VALLEY OPERATIONS PTY (100) (r.u.)	PROVVEDIMENTI CONCERNENTI IL PERMESSO Natura del provvedimento Conferimento	PERIODO DI VIGENZA 1° periodo	SCADENZA 08/02/2023	AREA (km2) 111	UBICAZIONE DEL PERMESSO EMILIA ROMAGNA (111)
			Data 8/2/2017	Decorrenza 8/2/2017			
				BUIG LXI - 2			

**ELENCO DEI PERMESSI DI RICERCA ACCORDATI IN SICILIA - Aggiornamento 31/maggio/2018**

**PERMESSI DI RICERCA ACCORDATI IN SICILIA**

Legge Regionale 20 marzo 1950 n.30 e successive modificazioni

In Sicilia sono vigenti n. 7 PERMESSI DI RICERCA per complessivi 4501,18 Km<sup>2</sup>

Regione	Numero permessi	Superficie (Km <sup>2</sup> )
SICILIA	7	4.501,18

Nota:  
In Sicilia, per la sola terraferma, in virtù dello statuto speciale della regione, la competenza normativa e amministrativa è completamente autonoma. I dati riportati sono forniti dal competente ufficio regionale.

**ELENCO DEI PERMESSI DI RICERCA ACCORDATI IN SICILIA - Aggiornamento 31/ maggio/ 2018**

<b>302</b>	CODICE E DENOMINAZIONE DEL PERMESSO <b>FIUME TELLARO</b> Nota: Sospeso.	TITOLARI DEL PERMESSO e relative quote di partecipazione (%) PANTHER EUREKA (100) (r.u.)	Data	PROVVEDIMENTI CONCERNENTI IL PERMESSO Natura del provvedimento	PERIODO DI VIGENZA 1° periodo	SCADENZA 29/07/2010	AREA (km2) 741,2	UBICAZIONE DEL PERMESSO SICILIA (741,2)
<b>303</b>	CODICE E DENOMINAZIONE DEL PERMESSO <b>PATERNO'</b> Nota: Sospeso.	TITOLARI DEL PERMESSO e relative quote di partecipazione (%) EDISON (100) (r.u.)	Data	PROVVEDIMENTI CONCERNENTI IL PERMESSO Natura del provvedimento	PERIODO DI VIGENZA 1° periodo	SCADENZA 30/03/2012	AREA (km2) 734,8	UBICAZIONE DEL PERMESSO SICILIA (734,8)
<b>304</b>	CODICE E DENOMINAZIONE DEL PERMESSO <b>PASSO DI PIAZZA</b>	TITOLARI DEL PERMESSO e relative quote di partecipazione (%) ENI MEDITERRANEA IDROCARBURI (100) (r.u.)	Data	PROVVEDIMENTI CONCERNENTI IL PERMESSO Natura del provvedimento	PERIODO DI VIGENZA 1° periodo	SCADENZA 29/04/2015	AREA (km2) 804,87	UBICAZIONE DEL PERMESSO SICILIA (804,87)
<b>305</b>	CODICE E DENOMINAZIONE DEL PERMESSO <b>FRIDDANI</b> Nota: ex Morgantina.	TITOLARI DEL PERMESSO e relative quote di partecipazione (%) ENI MEDITERRANEA IDROCARBURI (100) (r.u.)	Data	PROVVEDIMENTI CONCERNENTI IL PERMESSO Natura del provvedimento	PERIODO DI VIGENZA 1° periodo	SCADENZA 29/04/2015	AREA (km2) 691,56	UBICAZIONE DEL PERMESSO SICILIA (691,56)
<b>306</b>	CODICE E DENOMINAZIONE DEL PERMESSO <b>MONTEMAGGIORE BELSITO</b>	TITOLARI DEL PERMESSO e relative quote di partecipazione (%) ENI MEDITERRANEA IDROCARBURI (100) (r.u.)	Data	PROVVEDIMENTI CONCERNENTI IL PERMESSO Natura del provvedimento	PERIODO DI VIGENZA 1° periodo	SCADENZA 22/12/2017	AREA (km2) 739,5	UBICAZIONE DEL PERMESSO SICILIA (739,5)
<b>307</b>	CODICE E DENOMINAZIONE DEL PERMESSO <b>CASTRONUOVO</b>	TITOLARI DEL PERMESSO e relative quote di partecipazione (%) ENI MEDITERRANEA IDROCARBURI (100) (r.u.)	Data	PROVVEDIMENTI CONCERNENTI IL PERMESSO Natura del provvedimento	PERIODO DI VIGENZA 1° periodo	SCADENZA 11/07/2019	AREA (km2) 693,25	UBICAZIONE DEL PERMESSO SICILIA (693,25)
<b>308</b>	CODICE E DENOMINAZIONE DEL PERMESSO <b>SCICLI</b>	TITOLARI DEL PERMESSO e relative quote di partecipazione (%) IRMINIO (100) (r.u.)	Data	PROVVEDIMENTI CONCERNENTI IL PERMESSO Natura del provvedimento	PERIODO DI VIGENZA 1° periodo	SCADENZA 29/05/2021	AREA (km2) 96	UBICAZIONE DEL PERMESSO SICILIA (96)

**ELENCO DEI PERMESSI DI RICERCA ACCORDATI NEL SOTTOFONDO MARINO - Aggiornamento 31/maggio/2018**

**PERMESSI DI RICERCA ACCORDATI NEL SOTTOFONDO MARINO**

Leggi 11 gennaio 1957, n. 6, 21 luglio 1967, n. 613 e successive modificazioni, 9 gennaio 1991, n. 9 e Decreto Legislativo 25 novembre 1996, n. 625

Nel sottofondo marino sono vigenti n. 24 PERMESSI DI RICERCA per complessivi 8751,38 Km<sup>2</sup>

Zona marina	Numero permessi	Superficie (Km <sup>2</sup> )
ZONA A	9	1.889,24
ZONA B	6	1.767,23
ZONA C	4	755,87
ZONA D	3	415,53
ZONA F	5	2.613,74
ZONA G	3	1.309,77

Nota:  
Nella tabella i titoli afferenti a due o più zone sono conteggiati più volte, una per ciascuna zona mentre a ciascuna zona viene attribuita la parte di area del titolo minerario ad essa afferente.

**ELENCO DEI PERMESSI DI RICERCA ACCORDATI NEL SOTTOFONDO MARINO - Aggiornamento 31/ maggio/ 2018**

549 CODICE E DENOMINAZIONE DEL PERMESSO	TITOLARI DEL PERMESSO e relative quote di partecipazione (%)	PROVEDIMENTI CONCERNENTI IL PERMESSO		PERIODO DI VIGENZA	SCADENZA	AREA (km2)	UBICAZIONE DEL PERMESSO
		Data	Natura del provvedimento				
<b>A.R 78.RC</b> Nota: Sospeso.	ENI (90) (r.u.) EDISON (10)	16/4/1987	Conferimento	16/4/1987	2ª proroga	100,02	ZONA A (100,02)
		14/9/1988	Trasferimento quota	14/9/1988	XXXI - 6		
		11/4/1991	Trasferimento quota e nomina r.u.	5/12/1990	XXXII - 10		
		12/3/1992	Trasferimento quota	29/7/1991	XXXV - 6		
		4/8/1993	Cambio intestazione quota	23/4/1992	XXXVI - 4		
		13/12/1993	Proroga	16/4/1993	XXXVII - 10		
		6/6/1996	Proroga	16/4/1996	XXXVIII - 1		
		13/2/1998	Cambio intestazione quota	1/1/1998	XL - 7		
		23/11/1998	Cambio intestazione quota	29/6/1998	XLII - 3		
		22/1/1999	Sospensione decorrenza vigenza	16/4/1996	XLII - 12		
		8/3/1999	Rettifica	16/4/1996	XLIII - 2		
		15/9/1999	Cambio intestazione quota	1/7/1999	XLIII - 4		
		14/3/2002	Sospensione decorso temporale	3/12/1999	XLIII - 10		
		14/3/2002	Determinazione data scadenza sospensione vigenza	14/3/2002	XLVI - 4		
		12/2/2004	Intestazione quota	1/12/2003	XLVI - 4		
			XLVIII - 3				

566 CODICE E DENOMINAZIONE DEL PERMESSO	TITOLARI DEL PERMESSO e relative quote di partecipazione (%)	PROVEDIMENTI CONCERNENTI IL PERMESSO		PERIODO DI VIGENZA	SCADENZA	AREA (km2)	UBICAZIONE DEL PERMESSO	
		Data	Natura del provvedimento					Decorrenza
<b>A.R 80.AG</b> Nota: Sospeso.	ENI (100) (r.u.)	17/4/1990	Conferimento	17/4/1990	1ª proroga	268,88	ZONA A (268,88)	
		30/5/1996	Proroga	17/4/1996	XXXIV - 5			
		13/2/1998	Cambio intestazione	1/1/1998	XL - 6			
		25/2/1999	Sospensione decorrenza vigenza	17/4/1996	XLII - 3			
		14/3/2002	Sospensione decorso temporale	3/12/1999	XLIII - 4			
		14/3/2002	Determinazione data scadenza sospensione vigenza	14/3/2002	XLVI - 4			
					XLVI - 4			
					XLVI - 4			
					XLVI - 4			
					XLVI - 4			

570 CODICE E DENOMINAZIONE DEL PERMESSO	TITOLARI DEL PERMESSO e relative quote di partecipazione (%)	PROVEDIMENTI CONCERNENTI IL PERMESSO		PERIODO DI VIGENZA	SCADENZA	AREA (km2)	UBICAZIONE DEL PERMESSO	
		Data	Natura del provvedimento					Decorrenza
<b>A.R 81.FR</b> Nota: Sospeso.	ENI (85) (r.u.) ROCKHOPPER ITALIA (15)	11/9/1990	Conferimento	11/9/1990	1ª proroga	101,76	ZONA A (101,76)	
		21/9/1992	Trasferimento quota e nomina r.u.	23/6/1992	XXXIV - 10			
		14/6/1996	Trasferimento quota	1/1/1996	XXXVI - 10			
		14/6/1996	Cambio intestazione quota	23/1/1996	XL - 7			
		21/10/1996	Proroga	11/9/1996	XL - 7			
		13/2/1998	Cambio intestazione quota	1/1/1998	XL - 11			
		25/2/1999	Sospensione decorrenza vigenza	11/9/1996	XLII - 3			
		5/4/2002	Trasferimento quota	29/11/2001	XLIII - 4			
		30/6/2005	Trasferimento quota	26/4/2005	XLVI - 12			
		16/4/2008	Cambio intestazione quota	12/2/2008	XLIX - 7			
		23/2/2015	Modifica denominazione sociale	3/12/2014	LII - 5			
					LIX - 2			

**ELENCO DEI PERMESSI DI RICERCA ACCORDATI NEL SOTTOFONDO MARINO - Aggiornamento 31/ maggio/ 2018**

<b>625</b>	<b>CODICE E DENOMINAZIONE DEL PERMESSO</b> <b>A.R 87.AG</b> Nota: Sospeso.	TITOLARI DEL PERMESSO e relative quote di partecipazione (%) ENI (100) (r.u.)	PROVVEDIMENTI CONCERNENTI IL PERMESSO Data 1/12/1995 13/2/1998 11/2/1999 14/3/2002 14/3/2002	Natura del provvedimento Conferimento Cambio intestazione Sospensione decorso temporale Sospensione decorso temporale Determinazione data scadenza sospensione vigenza	Decorrenza 1/12/1995 1/1/1998 1/12/1995 3/12/1999 14/3/2002	BUIG XL - 1 XLII - 3 XLIII - 3 XLVI - 4 XLVI - 4	PERIODO DI VIGENZA 1° periodo	SCADENZA 04/12/2005	AREA (km2) 279,45	UBICAZIONE DEL PERMESSO ZONA A (279,45)
<b>638</b>	<b>CODICE E DENOMINAZIONE DEL PERMESSO</b> <b>A.R 91.EA</b> Nota: Sospeso.	TITOLARI DEL PERMESSO e relative quote di partecipazione (%) ENI (100) (r.u.)	PROVVEDIMENTI CONCERNENTI IL PERMESSO Data 1/8/1997 11/2/1999 14/3/2002 14/3/2002	Natura del provvedimento Attribuzione Sospensione decorso temporale Sospensione decorso temporale Determinazione data scadenza sospensione vigenza	Decorrenza 1/1/1997 1/1/1997 3/12/1999 14/3/2002	BUIG XLI - 10 XLIII - 3 XLVI - 4 XLVI - 4	PERIODO DI VIGENZA 1° periodo	SCADENZA 03/12/2005	AREA (km2) 136,17	UBICAZIONE DEL PERMESSO ZONA A (136,17)
<b>639</b>	<b>CODICE E DENOMINAZIONE DEL PERMESSO</b> <b>A.R 92.EA</b> Nota: Sospeso.	TITOLARI DEL PERMESSO e relative quote di partecipazione (%) ENI (100) (r.u.)	PROVVEDIMENTI CONCERNENTI IL PERMESSO Data 10/9/1997 12/2/1999 14/3/2002 14/3/2002	Natura del provvedimento Attribuzione Sospensione decorso temporale Sospensione decorso temporale Determinazione data scadenza sospensione vigenza	Decorrenza 1/1/1997 1/1/1997 3/12/1999 14/3/2002	BUIG XLI - 10 XLIII - 3 XLVI - 4 XLVI - 4	PERIODO DI VIGENZA 1° periodo	SCADENZA 03/12/2005	AREA (km2) 214,2	UBICAZIONE DEL PERMESSO ZONA A (214,2)
<b>640</b>	<b>CODICE E DENOMINAZIONE DEL PERMESSO</b> <b>A.R 93.EA</b> Nota: Sospeso.	TITOLARI DEL PERMESSO e relative quote di partecipazione (%) ENI (100) (r.u.)	PROVVEDIMENTI CONCERNENTI IL PERMESSO Data 10/9/1997 12/2/1999 14/3/2002 14/3/2002	Natura del provvedimento Attribuzione Sospensione decorso temporale Sospensione decorso temporale Determinazione data scadenza sospensione vigenza	Decorrenza 1/1/1997 1/1/1997 3/12/1999 14/3/2002	BUIG XLI - 10 XLIII - 3 XLVI - 4 XLVI - 4	PERIODO DI VIGENZA 1° periodo	SCADENZA 03/12/2005	AREA (km2) 157,16	UBICAZIONE DEL PERMESSO ZONA A (157,16)



**ELENCO DEI PERMESSI DI RICERCA ACCORDATI NEL SOTTOFONDO MARINO - Aggiornamento 31/maggio/2018**

CODICE E DENOMINAZIONE DEL PERMESSO	TITOLARI DEL PERMESSO e relative quote di partecipazione (%)	PROVVEDIMENTI CONCERNENTI IL PERMESSO		PERIODO DI VIGENZA	SCADENZA	AREA (km2)	UBICAZIONE DEL PERMESSO
		Data	Natura del provvedimento				
<b>656</b> <b>G.R. 14.AG</b> Nota: Sospeso dal 22 giugno 2010 al 31 dicembre 2012. Sospeso dal 19 marzo 2014 al 19 marzo 2016.	ENI (60) (r.u.) EDISON (40)	8/11/1999	Conferimento	8/11/1999	21/05/2016	373,08	ZONA G (368,58) ZONA C (4,5)
		23/4/2001	Trasferimento quote	24/1/2001	2ª proroga		
		25/3/2002	Trasferimento quota	27/9/2001			
		25/3/2002	Trasferimento quota	2/1/2002			
		19/9/2003	Approvazione programma lavori unitario	19/9/2003			
		12/2/2004	Intestazione quota	1/12/2003			
		30/6/2005	Cambio intestazione quota	1/12/2004			
		2/11/2005	Approvazione programma lavori unitario	2/11/2005			
		2/11/2005	Proroga e riduzione	8/11/2005			
		27/1/2006	Trasferimento quota e nomina r.u.	25/10/2005			
		12/11/2008	Proroga e riduzione	8/11/2008			
		25/2/2011	Sospensione decorso temporale	25/2/2011			
		5/8/2014	Sospensione decorso temporale	5/8/2014			
		30/3/2015	Riduzione area	31/10/2014			
18/4/2018	Sospensione decorso temporale	19/3/2016					
<b>657</b> <b>G.R. 13.AG</b> Nota: Sospeso dal 22 giugno 2010 al 31 dicembre 2012. Sospeso dal 19 marzo 2014 al 19 marzo 2016.	ENI (60) (r.u.) EDISON (40)	9/11/1999	Conferimento	9/11/1999	22/05/2016	313,19	ZONA G (284) ZONA C (29,19)
		20/4/2001	Trasferimento quote	24/1/2001	2ª proroga		
		25/3/2002	Trasferimento quota	27/9/2001			
		25/3/2002	Trasferimento quota	2/1/2002			
		19/9/2003	Approvazione programma lavori unitario	19/9/2003			
		12/2/2004	Intestazione quota	1/12/2003			
		30/6/2005	Cambio intestazione quota	1/12/2004			
		31/10/2005	Approvazione programma lavori unitario	31/10/2005			
		31/10/2005	Proroga e riduzione	9/11/2005			
		30/1/2006	Trasferimento quota e nomina r.u.	25/10/2005			
		12/11/2008	Proroga e riduzione	9/11/2008			
		25/2/2011	Sospensione decorso temporale	25/2/2011			
		5/8/2014	Sospensione decorso temporale	5/8/2014			
		30/3/2015	Riduzione area	31/10/2014			
18/4/2018	Sospensione decorso temporale	19/3/2016					
<b>667</b> <b>G.R. 15.PU</b> Nota: Sospeso.	AUDAX ENERGY (100) (r.u.)	12/11/2002	Conferimento	12/11/2002	12/11/2008	657,19	ZONA G (657,19)
		22/4/2003	Trasferimento	28/3/2003	1º periodo		
		27/10/2004	Trasferimento	30/3/2004			
		6/8/2008	Trasferimento	28/7/2008			
17/11/2008	Sospensione decorso temporale	2/7/2008					

**ELENCO DEI PERMESSI DI RICERCA ACCORDATI NEL SOTTOFONDO MARINO - Aggiornamento 31/ maggio/ 2018**

668	CODICE E DENOMINAZIONE DEL PERMESSO	TITOLARI DEL PERMESSO e relative quote di partecipazione (%)	PROVVEDIMENTI CONCERNENTI IL PERMESSO			PERIODO DI VIGENZA	SCADENZA	AREA (km2)	UBICAZIONE DEL PERMESSO
			Data	Natura del provvedimento	Decorrenza				
	<b>C.R146.NP</b>	NORTHERN PETROLEUM (UK) LTD (100) (r.u.)	28/9/2004	Natura del provvedimento	28/9/2004	1° periodo	620,31	ZONA C	
			4/7/2006	Conferimento	28/9/2004			(620,31)	
			27/7/2010	Rettifica	24/5/2010				
				Sospensione decorso temporale					
	Nota: Presentata istanza di sospensione della vigenza pubblicata nel B.U.I.G. Anno LIV - N. 6. Sospeso.								
	<b>671</b>								
	CODICE E DENOMINAZIONE DEL PERMESSO	TITOLARI DEL PERMESSO e relative quote di partecipazione (%)	PROVVEDIMENTI CONCERNENTI IL PERMESSO			PERIODO DI VIGENZA	SCADENZA	AREA (km2)	UBICAZIONE DEL PERMESSO
			Data	Natura del provvedimento	Decorrenza				
	<b>B. R268.RG</b>	PETROCELTIC ITALIA (40) (r.u.) CYGAM ENERGY ITALIA (60)	24/3/2005	Natura del provvedimento	24/3/2005	1° periodo	126,68	ZONA B	
			11/4/2006	Conferimento	30/9/2005			(126,68)	
			6/11/2006	Cambio intestazione	5/4/2006				
			28/9/2009	Trasferimento quota e nomina r.u.	25/6/2009				
			28/1/2010	Cambio intestazione quota	4/1/2010				
			1/3/2011	Trasferimento r.u.	16/4/2010				
			20/9/2011	Sospensione decorso temporale	20/9/2011				
			13/3/2013	Sospensione decorso temporale	13/11/2012				
			31/3/2014	Cambio intestazione quota	16/4/2010				
			18/5/2015	Sospensione decorso temporale	31/1/2015				
			22/6/2016	Sospensione decorso temporale	31/1/2016				
			2/5/2017	Sospensione decorso temporale	1/1/2017				
	<b>673</b>								
	CODICE E DENOMINAZIONE DEL PERMESSO	TITOLARI DEL PERMESSO e relative quote di partecipazione (%)	PROVVEDIMENTI CONCERNENTI IL PERMESSO			PERIODO DI VIGENZA	SCADENZA	AREA (km2)	UBICAZIONE DEL PERMESSO
			Data	Natura del provvedimento	Decorrenza				
	<b>B. R269.GC</b>	ROCKHOPPER ITALIA (100) (r.u.)	5/5/2005	Natura del provvedimento	5/5/2005	1ª proroga	271,25	ZONA B	
			28/7/2005	Conferimento	5/5/2005			(271,25)	
			16/4/2008	Trasferimento	12/2/2008				
			7/11/2011	Intestazione	5/5/2011				
			7/11/2011	Sospensione decorso temporale	5/5/2011				
			27/4/2012	Riduzione area	5/5/2012				
			23/2/2015	Proroga	3/12/2014				
			4/5/2015	Modifica denominazione sociale	5/5/2015				
			22/12/2015	Sospensione decorso temporale	1/1/2016				
			8/2/2017	Sospensione decorso temporale	1/1/2017				

**ELENCO DEI PERMESSI DI RICERCA ACCORDATI NEL SOTTOFONDO MARINO - Aggiornamento 31/ maggio/ 2018**

680	CODICE E DENOMINAZIONE DEL PERMESSO	TITOLARI DEL PERMESSO e relative quote di partecipazione (%)	PROVVEDIMENTI CONCERNENTI IL PERMESSO		PERIODO DI VIGENZA	SCADENZA	AREA (km2)	UBICAZIONE DEL PERMESSO
			Data	Natura del provvedimento				
	<b>F.R. 39.NP</b>	NORTHERN PETROLEUM (UK) LTD (100) (r.u.)	21/6/2007	Natura del provvedimento Conferimento	1° periodo	06/03/2019	734,5	ZONA F (599,35) ZONA D (135,15)
	Nota: Sospeso dal 13 gennaio 2012 al 26 settembre 2012. Sospeso dal 26 settembre 2012 al 26 dicembre 2012. Sospeso dal 26 dicembre 2012 al 26 marzo 2013. Sospeso dal 26 marzo 2013 al 26 settembre 2013. Sospeso dal 26 settembre 2013 al 26 settembre 2014.		28/6/2012	Sospensione decorso temporale	LVI - 7			
			15/2/2013	Sospensione decorso temporale	LVI - 2			
			11/10/2013	Sospensione decorso temporale	LVII - 10			
			29/5/2014	Sospensione decorso temporale	LVIII - 5			
			3/9/2014	Sospensione decorso temporale	LVIII - 9			
			7/7/2016	Sospensione decorso temporale	LX - 7			
			16/1/2017	Sospensione decorso temporale	LXI - 1			
			22/6/2007	Natura del provvedimento Conferimento	1° periodo	07/03/2018	734,64	ZONA F (511,82) ZONA D (222,82)
	<b>F.R. 40.NP</b>	NORTHERN PETROLEUM (UK) LTD (100) (r.u.)	28/6/2012	Sospensione decorso temporale	LVI - 7			
	Nota: Sospeso dal 13 gennaio 2012 al 26 settembre 2012. Sospeso dal 26 settembre 2012 al 26 dicembre 2012. Sospeso dal 26 dicembre 2012 al 26 marzo 2013. Sospeso dal 26 marzo 2013 al 26 settembre 2013. Sospeso dal 26 settembre 2013 al 26 settembre 2014.		15/2/2013	Sospensione decorso temporale	LVI - 2			
			11/10/2013	Sospensione decorso temporale	LVII - 10			
			29/5/2014	Sospensione decorso temporale	LVIII - 5			
			3/9/2014	Sospensione decorso temporale	LVIII - 9			
			11/7/2016	Sospensione decorso temporale	LX - 7			
			30/1/2017	Sospensione decorso temporale	LXI - 1			
			15/6/2012	Natura del provvedimento Conferimento	1° periodo	15/06/2018	144,5	ZONA B (144,5)
	<b>B.R.270.EL</b>	PETROCELTIC ITALIA (100) (r.u.)	12/4/2016	Sospensione decorso temporale	LVI - 6			
			3/7/2017	Sospensione decorso temporale	LX - 4			
					LXI - 7			
			15/6/2012	Natura del provvedimento Conferimento	1° periodo	15/06/2018	327,1	ZONA B (327,1)
	<b>B.R.271.EL</b>	PETROCELTIC ITALIA (100) (r.u.)	12/4/2016	Sospensione decorso temporale	LVI - 6			
			3/7/2017	Sospensione decorso temporale	LX - 4			
					LXI - 7			
			15/6/2012	Natura del provvedimento Conferimento	1° periodo	15/06/2018	526	ZONA A (526)
	<b>B.R.94.PY</b>	PO VALLEY OPERATIONS PTY (100) (r.u.)	10/7/2012	Natura del provvedimento Conferimento	1° periodo	10/07/2018	526	ZONA A (526)
	Nota: Presentata istanza di ripermutazione al sensi dell'articolo 35 del Decreto Legge 22 giugno 2012, n. 83 pubblicata nel B.U.I.G. Anno LVI - N. 12.		30/7/2012	Rettifica	LVI - 7			
			16/2/2015	Riperimetrazione	LIX - 2			

**ELENCO DEI PERMESSI DI RICERCA ACCORDATI NEL SOTTOFONDO MARINO - Aggiornamento 31/ maggio/ 2018**

<b>2004</b>	<b>CODICE E DENOMINAZIONE DEL PERMESSO</b> <b>B.R272.EL</b>	TITOLARI DEL PERMESSO e relative quote di partecipazione (%) PETROCELTIC ITALIA (100) (r.u.)	PROVVEDIMENTI CONCERNENTI IL PERMESSO Data 15/3/2013 12/4/2016 3/7/2017 Natura del provvedimento Conferimento Sospensione decorso temporale Sospensione decorso temporale	PERIODO DI VIGENZA 1° periodo LVI - 3 LX - 4 LXI - 7	SCADENZA 15/03/2019	AREA (km2) 474	UBICAZIONE DEL PERMESSO ZONA B (474)
<b>2005</b>	<b>CODICE E DENOMINAZIONE DEL PERMESSO</b> <b>D.R 74.AP</b>	TITOLARI DEL PERMESSO e relative quote di partecipazione (%) APEENNINE ENERGY (100) (r.u.)	PROVVEDIMENTI CONCERNENTI IL PERMESSO Data 9/6/2014 12/10/2017 Natura del provvedimento Conferimento Sospensione decorso temporale	PERIODO DI VIGENZA 1° periodo LVIII - 6 LXI - 10	SCADENZA 09/06/2020	AREA (km2) 63,13	UBICAZIONE DEL PERMESSO ZONA D (57,57) ZONA F (5,56)
<b>2006</b>	<b>CODICE E DENOMINAZIONE DEL PERMESSO</b> <b>B.R273.EN</b>	TITOLARI DEL PERMESSO e relative quote di partecipazione (%) ALEANNA ITALIA (100) (r.u.)	PROVVEDIMENTI CONCERNENTI IL PERMESSO Data 18/3/2015 14/3/2017 Natura del provvedimento Conferimento Cambio intestazione quote	PERIODO DI VIGENZA 1° periodo LIX - 3 LXI - 3	SCADENZA 18/03/2021	AREA (km2) 529,3	UBICAZIONE DEL PERMESSO ZONA B (423,7) ZONA A (105,6)
<b>2132</b>	<b>CODICE E DENOMINAZIONE DEL PERMESSO</b> <b>C.R149.NP</b>	TITOLARI DEL PERMESSO e relative quote di partecipazione (%) NORTHERN PETROLEUM (UK) LTD (100) (r.u.)	PROVVEDIMENTI CONCERNENTI IL PERMESSO Data 15/7/2014 Natura del provvedimento Conferimento	PERIODO DI VIGENZA 1° periodo LVIII - 7	SCADENZA 15/07/2020	AREA (km2) 101,87	UBICAZIONE DEL PERMESSO ZONA C (101,87)
<b>2135</b>	<b>CODICE E DENOMINAZIONE DEL PERMESSO</b> <b>F.R 41.GM</b>	TITOLARI DEL PERMESSO e relative quote di partecipazione (%) GLOBAL MED (100) (r.u.)	PROVVEDIMENTI CONCERNENTI IL PERMESSO Data 15/12/2016 29/12/2017 Natura del provvedimento Conferimento Sospensione decorso temporale	PERIODO DI VIGENZA 1° periodo LX - 12 LXI - 1	SCADENZA 15/12/2022	AREA (km2) 748,4	UBICAZIONE DEL PERMESSO ZONA F (748,4)
<b>2136</b>	<b>CODICE E DENOMINAZIONE DEL PERMESSO</b> <b>F.R 42.GM</b>	TITOLARI DEL PERMESSO e relative quote di partecipazione (%) GLOBAL MED (100) (r.u.)	PROVVEDIMENTI CONCERNENTI IL PERMESSO Data 15/12/2016 29/12/2017 Natura del provvedimento Conferimento Sospensione decorso temporale	PERIODO DI VIGENZA 1° periodo LX - 12 LXI - 1	SCADENZA 15/12/2022	AREA (km2) 748,6	UBICAZIONE DEL PERMESSO ZONA F (748,6)

**ELENCO DELLE CONCESSIONI DI COLTIVAZIONE ACCORDATE NELLA TERRAFERMA - Aggiornamento 31/maggio/2018**

**CONCESSIONI DI COLTIVAZIONE ACCORDATE NELLA TERRAFERMA**

Leggi 21 luglio 1967, n. 613 e successive modificazioni, 9 gennaio 1991, n. 9 e Decreto Legislativo 25 novembre 1996, n. 625

Nella terraferma sono vigenti n. 115 CONCESSIONI DI COLTIVAZIONE per complessivi 8097,59 Km<sup>2</sup>

Regione	Numero concessioni	Superficie (Km <sup>2</sup> )
ABRUZZO	7	341,78
BASILICATA	19	1.939,54
CALABRIA	3	103,21
EMILIA ROMAGNA	36	1.655,39
FRIULI VENEZIA GIULIA	1	0,99
LAZIO	1	41,14
LOMBARDIA	17	998,14
MARCHE	19	1.035,93
MOLISE	7	329,33
PIEMONTE	1	77,76
PUGLIA	12	1.092,89
TOSCANA	2	307,71
VENETO	2	167,83
ZONA A	1	5,95

Nota:  
Nella tabella i titoli afferenti a due o più regioni sono conteggiati più volte, una per ciascuna regione mentre a ciascuna regione viene attribuita la parte di area del titolo minerario ad essa afferente.

**ELENCO DELLE CONCESSIONI DI COLTIVAZIONE ACCORDATE NELLA TERRAFERMA - Aggiornamento 31/maggio/2018**

CODICE E DENOMINAZIONE DELLA CONCESSIONE	TITOLARI DELLA CONCESSIONE e relative quote di partecipazione (%)	PROVVEDIMENTI CONCERNENTI LA CONCESSIONE			PERIODO DI VIGENZA	SCADENZA	AREA (km2)	UBICAZIONE DELLA CONCESSIONE
		Data	Natura del provvedimento	Decorrenza				
<b>703</b> <b>GRECCHIA</b>	CH4 LIZZANO (100) (r.u.)	12/10/1936	Natura del provvedimento	12/10/1936	3 <sup>a</sup> proroga	12/10/2011	0,1627	EMILIA ROMAGNA (0,16)
		24/1/1953	Conferimento	24/1/1953	-			
		1/8/1959	Trasferimento	13/2/1957	III - 11			
		24/5/1963	Assoggettamento L. 6/57	23/8/1962	VII - 9			
		30/1/1967	Riassoggettamento R.D. 1443/27	12/10/1966	XI - 4			
		18/3/1976	Rinnovo	18/3/1976	XX - 6			
		21/9/1987	Trasferimento	12/10/1986	XXXI - 11			
		20/6/1989	Rinnovo	12/10/1986	XXXIII - 7			
		20/8/1998	Rettifica	1/1/1997	XLII - 9			
		3/12/2008	Riassoggettamento L. 6/57	12/10/2006	LIII - 1			
		30/3/2015	Proroga	17/4/2014	LIX - 3			
			Cambio intestazione					
<b>704</b>								
<b>CODICE E DENOMINAZIONE DELLA CONCESSIONE</b>	<b>TITOLARI DELLA CONCESSIONE e relative quote di partecipazione (%)</b>	<b>PROVVEDIMENTI CONCERNENTI LA CONCESSIONE</b>			<b>PERIODO DI VIGENZA</b>	<b>SCADENZA</b>	<b>AREA (km2)</b>	<b>UBICAZIONE DELLA CONCESSIONE</b>
<b>BARIGAZZO</b>	SOCIETÀ IDROELETTRICA ALTO MODENESE - S.I.A.M. (100) (r.u.)	Data	Natura del provvedimento	Decorrenza	BUIG			
		23/11/1936	Conferimento	23/11/1936	-	22/11/2011	1,4321	EMILIA ROMAGNA (1,43)
		30/12/1959	Rinnovo	23/11/1956	IV - 3			
		30/12/1959	Assoggettamento L. 6/57	13/2/1957	IV - 3			
		24/5/1963	Riassoggettamento R.D. 1443/27	23/8/1962	VII - 9			
		7/1/1977	Rinnovo	22/11/1976	XXI - 2			
		1/4/1994	Rinnovo	22/11/1991	XXXVIII - 5			
		20/8/1998	Riassoggettamento L. 6/57	1/1/1997	XLII - 9			
<b>706</b>								
<b>CODICE E DENOMINAZIONE DELLA CONCESSIONE</b>	<b>TITOLARI DELLA CONCESSIONE e relative quote di partecipazione (%)</b>	<b>PROVVEDIMENTI CONCERNENTI LA CONCESSIONE</b>			<b>PERIODO DI VIGENZA</b>	<b>SCADENZA</b>	<b>AREA (km2)</b>	<b>UBICAZIONE DELLA CONCESSIONE</b>
<b>VETTA</b>	SOCIETÀ IDROELETTRICA ALTO MODENESE - S.I.A.M. (100) (r.u.)	Data	Natura del provvedimento	Decorrenza	BUIG			
		28/4/1937	Conferimento	28/4/1937	-	28/04/2012	1,6179	EMILIA ROMAGNA (1,62)
		25/3/1960	Assoggettamento L. 6/57	13/2/1957	IV - 6			
		24/5/1963	Proroga	28/4/1957	VII - 9			
		24/5/1963	Riassoggettamento R.D. 1443/27	20/3/1962	VII - 9			
		11/8/1967	Rinnovo	27/4/1967	XI - 11			
		3/3/1978	Rinnovo	28/4/1977	XXII - 4			
		1/4/1994	Rinnovo	28/4/1992	XXXVIII - 5			
		20/8/1998	Riassoggettamento L. 6/57	1/1/1997	XLII - 9			

Nota: Presentata istanza di proroga pubblicata nel B.U.I.G. Anno LVII - N. 8.

**ELENCO DELLE CONCESSIONI DI COLTIVAZIONE ACCORDATE NELLA TERRAFERMA - Aggiornamento 31/maggio/2018**

707 CODICE E DENOMINAZIONE DELLA CONCESSIONE	TITOLARI DELLA CONCESSIONE e relative quote di partecipazione (%)	PROVVEDIMENTI CONCERNENTI LA CONCESSIONE		PERIODO DI VIGENZA	SCADENZA	AREA (km2)	UBICAZIONE DELLA CONCESSIONE
		Data	Natura del provvedimento				
		24/10/1938	Decorrenza				
<b>SALGASTRI</b> Nota: Presentata istanza di proroga pubblicata nel B.U.I.G. Anno LVII - N. 11.	LAZZI GAS (100) (r.u.)	24/10/1938	Conferimento	24/10/1938	4 <sup>a</sup> proroga	11,45	EMILIA ROMAGNA (11,45)
		8/10/1943	Ampliamento	8/10/1943	-		
		6/6/1960	Assoggettamento L. 6/57	13/2/1957	IV - 8		
		6/6/1960	Trasferimento	6/6/1960	IV - 8		
		23/10/1961	Riduzione area	23/10/1961	VI - 5		
		31/7/1962	Riduzione area	31/7/1962	VII - 1		
		24/5/1963	Riassoggettamento R.D. 1443/27	23/8/1962	VII - 9		
		5/12/1968	Rinnovo	24/10/1968	XIII - 6		
		1/4/1994	Rinnovo	24/10/1983	XXXVIII - 5		
		1/4/1994	Cambio intestazione	28/11/1990	XXXVIII - 5		
		20/8/1998	Riassoggettamento L. 6/57	1/1/1997	XLII - 9		
		11/9/2006	Proroga	24/10/2003	L - 10		
		27/4/2011	Proroga	24/10/2008	LV - 5		

709 CODICE E DENOMINAZIONE DELLA CONCESSIONE	TITOLARI DELLA CONCESSIONE e relative quote di partecipazione (%)	PROVVEDIMENTI CONCERNENTI LA CONCESSIONE		PERIODO DI VIGENZA	SCADENZA	AREA (km2)	UBICAZIONE DELLA CONCESSIONE
		Data	Natura del provvedimento				
		18/3/1955	Decorrenza				
<b>TRIGNANO</b> Nota: Presentata istanza di proroga pubblicata nel B.U.I.G. Anno LVII - N. 5.	COIMEPA SERVICI (100) (r.u.)	18/3/1955	Conferimento	18/3/1955	6 <sup>a</sup> proroga	0,67	EMILIA ROMAGNA (0,67)
		30/12/1959	Assoggettamento L. 6/57	13/2/1957	IV - 3		
		24/5/1963	Riassoggettamento R.D. 1443/27	23/8/1962	VII - 9		
		22/4/1971	Rinnovo	18/3/1970	XV - 8		
		23/3/1981	Rinnovo	18/3/1980	XXV - 4		
		11/11/1986	Trasferimento titolarità	11/11/1986	XXX - 12		
		1/4/1994	Rinnovo	19/3/1990	XXXVIII - 5		
		31/1/1996	Rinnovo	19/3/1995	XL - 2		
		20/8/1998	Riassoggettamento L. 6/57	1/1/1997	XLII - 9		
		25/6/2007	Proroga	19/3/2005	LI - 7		
		5/2/2009	Trasferimento titolarità	13/8/2008	LIII - 3		
		20/6/2011	Proroga	19/3/2010	LV - 7		
		15/4/2015	Trasferimento titolarità	9/2/2015	LIX - 4		

711 CODICE E DENOMINAZIONE DELLA CONCESSIONE	TITOLARI DELLA CONCESSIONE e relative quote di partecipazione (%)	PROVVEDIMENTI CONCERNENTI LA CONCESSIONE		PERIODO DI VIGENZA	SCADENZA	AREA (km2)	UBICAZIONE DELLA CONCESSIONE
		Data	Natura del provvedimento				
		30/12/1959	Decorrenza				
<b>POZZA</b> Nota: Presentata istanza di proroga pubblicata nel B.U.I.G. Anno LVIII - N. 9.	CH4 LIZZANO (100) (r.u.)	30/12/1959	Assoggettamento R.D. 1443/27	30/12/1959	2 <sup>a</sup> proroga	3,09	EMILIA ROMAGNA (3,09)
		30/12/1959	Conferimento	30/12/1959	VII - 9		
		18/3/1976	Trasferimento titolarità	18/3/1976	IV - 6		
		1/8/1980	Rinnovo	30/12/1979	XX - 7		
		20/8/1998	Riassoggettamento L. 6/57	30/12/1979	XXIV - 9		
		25/2/2011	Proroga	1/1/1997	XLII - 9		
		30/3/2015	Cambio intestazione	30/12/1999	LV - 3		
		17/4/2014		17/4/2014	LIX - 3		

**ELENCO DELLE CONCESSIONI DI COLTIVAZIONE ACCORDATE NELLA TERRAFERMA - Aggiornamento 31/maggio/2018**

712	CODICE E DENOMINAZIONE DELLA CONCESSIONE	TITOLARI DELLA CONCESSIONE e relative quote di partecipazione (%)		PROVVEDIMENTI CONCERNENTI LA CONCESSIONE		PERIODO DI VIGENZA	SCADENZA	AREA (km2)	UBICAZIONE DELLA CONCESSIONE
		LAZZI GAS (100) (r.u.)		Data	Natura del provvedimento				
	<b>CA' BELLAVISTA</b>			26/4/1960	Natura del provvedimento Conferimento	26/4/1960		1,54	EMILIA ROMAGNA (1,54)
				24/5/1963	Assoggettamento R.D. 1443/27	23/8/1962			
				18/3/1980	Rinnovo	26/4/1980			
				1/4/1994	Rinnovo	26/1/1990			
				1/4/1994	Cambio intestazione	28/11/1990			
				20/8/1998	Riassoggettamento L. 6/57	1/1/1997			
				3/6/2003	Proroga	25/1/2000			
				24/6/2008	Proroga	25/1/2005			
				27/8/2012	Proroga	26/1/2010			

713	CODICE E DENOMINAZIONE DELLA CONCESSIONE	TITOLARI DELLA CONCESSIONE e relative quote di partecipazione (%)		PROVVEDIMENTI CONCERNENTI LA CONCESSIONE		PERIODO DI VIGENZA	SCADENZA	AREA (km2)	UBICAZIONE DELLA CONCESSIONE
		LAZZI GAS (100) (r.u.)		Data	Natura del provvedimento				
	<b>GAGGIOLA</b>			30/4/1960	Natura del provvedimento Conferimento	30/4/1960		9,06	EMILIA ROMAGNA (9,06)
				24/5/1963	Assoggettamento R.D. 1443/27	23/8/1962			
				18/3/1980	Rinnovo	30/4/1980			
				1/4/1994	Rinnovo	30/4/1990			
				1/4/1994	Cambio intestazione	28/11/1990			
				20/8/1998	Riassoggettamento L. 6/57	1/1/1997			
				30/5/2011	Proroga	30/4/2010			

718	CODICE E DENOMINAZIONE DELLA CONCESSIONE	TITOLARI DELLA CONCESSIONE e relative quote di partecipazione (%)		PROVVEDIMENTI CONCERNENTI LA CONCESSIONE		PERIODO DI VIGENZA	SCADENZA	AREA (km2)	UBICAZIONE DELLA CONCESSIONE
		LAZZI GAS (100) (r.u.)		Data	Natura del provvedimento				
	<b>MOLINAZZO</b>			5/12/1979	Conferimento	5/12/1979		2,2238	EMILIA ROMAGNA (2,22)
				1/10/1990	Rinnovo	5/12/1989			
				1/4/1994	Cambio intestazione	28/11/1990			
				20/8/1998	Riassoggettamento L. 6/57	1/1/1997			
				3/6/2003	Proroga	6/12/1999			
				24/6/2008	Proroga	6/12/2004			
				7/8/2012	Proroga	5/12/2009			

725	CODICE E DENOMINAZIONE DELLA CONCESSIONE	TITOLARI DELLA CONCESSIONE e relative quote di partecipazione (%)		PROVVEDIMENTI CONCERNENTI LA CONCESSIONE		PERIODO DI VIGENZA	SCADENZA	AREA (km2)	UBICAZIONE DELLA CONCESSIONE
		TERME DI SALSOMAGGIORE (100) (r.u.)		Data	Natura del provvedimento				
	<b>SALSOMAGGIORE II</b>			8/6/1893	Conferimento	8/6/1893		9,5472	EMILIA ROMAGNA (9,55)
				4/10/1910	Ampliamento	4/10/1910			
				4/3/1917	Passaggio al Demanio	4/3/1917			
				25/9/1939	Ampliamento	25/9/1939			
				20/8/1998	Assoggettamento L. 6/57	1/1/1997			

726	CODICE E DENOMINAZIONE DELLA CONCESSIONE	TITOLARI DELLA CONCESSIONE e relative quote di partecipazione (%)		PROVVEDIMENTI CONCERNENTI LA CONCESSIONE		PERIODO DI VIGENZA	SCADENZA	AREA (km2)	UBICAZIONE DELLA CONCESSIONE
		TERME DI SALSOMAGGIORE (100) (r.u.)		Data	Natura del provvedimento				
	<b>SALSOMAGGIORE I</b>			11/7/1897	Conferimento	11/7/1897		4,3667	EMILIA ROMAGNA (4,37)
				20/8/1998	Assoggettamento L. 6/57	1/1/1997			



**ELENCO DELLE CONCESSIONI DI COLTIVAZIONE ACCORDATE NELLA TERRAFERMA - Aggiornamento 31/maggio/2018**

CODICE E DENOMINAZIONE DELLA CONCESSIONE	TITOLARI DELLA CONCESSIONE e relative quote di partecipazione (%)	PROVVEDIMENTI CONCERNENTI LA CONCESSIONE			PERIODO DI VIGENZA	SCADENZA	AREA (km2)	UBICAZIONE DELLA CONCESSIONE
		Data	Natura del provvedimento	Decorrenza				
<b>731</b> <b>CASA BALLEANI</b>	GAS PLUS ITALIANA (100) (r.u.)	10/5/1960 24/5/1963 6/8/1993 15/9/1995 2/4/1996 9/5/1996 3/11/1999 12/2/2004 20/7/2004 23/8/2006 1/3/2013	Natura del provvedimento Conferimento Cambio intestazione Proroga Trasferimento titolarità Modifica programma lavori Cambio intestazione Proroga Cambio intestazione Cambio intestazione Proroga Cambio intestazione quota	10/5/1960 31/12/1962 10/5/1990 3/5/1995 2/4/1996 1/3/1996 10/5/2000 1/1/2004 18/5/2004 10/5/2005 1/3/2013	3 <sup>a</sup> proroga	10/05/2010	3,15	MARCHE (3,15)
<b>749</b>								
<b>749</b> <b>POGGIO CASTIONE</b>	TITOLARI DELLA CONCESSIONE e relative quote di partecipazione (%) SOCOPLUS (100) (r.u.)	22/1/1962 3/4/1971 16/12/1985 9/9/1993 27/11/2003 17/4/2007	Natura del provvedimento Conferimento Trasferimento quota Cambio intestazione Proroga Proroga Trasferimento	22/1/1962 3/4/1971 16/12/1985 22/1/1992 22/1/2002 23/11/2006	2 <sup>a</sup> proroga	22/01/2012	1,1518	EMILIA ROMAGNA (1,15)
<b>751</b>								
<b>751</b> <b>NOVA SIRI SCALO</b>	TITOLARI DELLA CONCESSIONE e relative quote di partecipazione (%) GAS PLUS ITALIANA (100) (r.u.)	24/5/1963 23/5/1966 5/2/1968 20/2/1991 30/3/1992 20/10/1993 9/5/1996 9/5/1996 12/2/2004 20/7/2004 1/3/2013	Natura del provvedimento Conferimento Riduzione area Prolungamento vigenza Trasferimento titolarità Modifica programma lavori Proroga Cambio intestazione Cambio intestazione Cambio intestazione Cambio intestazione quota	24/5/1963 23/5/1966 24/5/1983 20/2/1991 30/3/1992 24/5/1993 1/1/1996 1/3/1996 1/1/2004 18/5/2004 1/3/2013	2 <sup>a</sup> proroga	24/05/2003	7,5	BASILICATA (7,5)
<b>762</b>								
<b>762</b> <b>SEDIA D'ORLANDO</b>	TITOLARI DELLA CONCESSIONE e relative quote di partecipazione (%) ENI (100) (r.u.)	13/2/1965 5/2/1968 13/2/1998 16/3/1999 16/3/1999 12/3/2013	Natura del provvedimento Conferimento Prolungamento vigenza Cambio intestazione Proroga Modifica programma sviluppo Proroga	13/2/1965 13/2/1985 1/1/1998 13/2/1995 16/3/1999 13/2/2005	3 <sup>a</sup> proroga	13/02/2015	4,22	PUGLIA (4,22)



**ELENCO DELLE CONCESSIONI DI COLTIVAZIONE ACCORDATE NELLA TERRAFERMA - Aggiornamento 31/maggio/2018**

785	CODICE E DENOMINAZIONE DELLA CONCESSIONE	TITOLARI DELLA CONCESSIONE e relative quote di partecipazione (%)	PROVVEDIMENTI CONCERNENTI LA CONCESSIONE		PERIODO DI VIGENZA	SCADENZA	AREA (km <sup>2</sup> )	UBICAZIONE DELLA CONCESSIONE
			Data	Natura del provvedimento				
	<b>STRANGOLAGALLI</b>	NESSUN OPERATORE (100) (r.u.)	4/8/1969	Conferimento	XIII - 10	04/08/2014	41,14	LAZIO (41,14)
	Nota: Presentata istanza di proroga pubblicata nel B.U.I.G. Anno LVII - N. 8.		28/12/1979	Estensione titolarità	XXIV - 1			
			20/6/1989	Trasferimento quota e nomina r.u.	XXXIII - 7			
			12/3/1991	Cambio intestazione quota	XXXV - 4			
			28/10/1993	Sospensione attività produzione	XXXVII - 12			
			26/8/1994	Trasferimento quota	XXXVIII - 11			
			26/8/1994	Trasferimento quota	XXXVIII - 11			
			23/4/1998	Trasferimento quota	XLII - 5			
			4/8/1999	Proroga	XLIII - 9			
			14/12/2009	Proroga	LIV - 1			
			13/11/2015	Decadenza della titolarità	LIX - 11			
			16/3/2016	Avvio procedura riattribuzione ad altro operatore	LX - 3			
788	CODICE E DENOMINAZIONE DELLA CONCESSIONE	TITOLARI DELLA CONCESSIONE e relative quote di partecipazione (%)	PROVVEDIMENTI CONCERNENTI LA CONCESSIONE		PERIODO DI VIGENZA	SCADENZA	AREA (km <sup>2</sup> )	UBICAZIONE DELLA CONCESSIONE
			Data	Natura del provvedimento				
	<b>FILETTO</b>	GAS PLUS ITALIANA (100) (r.u.)	30/5/1972	Conferimento	XVI - 9	30/05/2012	50,01	ABRUZZO (50,01)
	Nota: Presentata istanza di proroga pubblicata nel B.U.I.G. Anno LV - N. 8.		8/9/1982	Assunzione quota	XXVI - 12			
			23/6/1995	Trasferimento titolarità	XXXIX - 7			
			9/5/1996	Cambio intestazione	XL - 6			
			12/2/2004	Cambio intestazione	XLVIII - 3			
			20/7/2004	Cambio intestazione	XLVIII - 8			
			10/6/2005	Proroga	XLIX - 7			
			1/3/2013	Cambio intestazione quota	LVII - 3			
789	CODICE E DENOMINAZIONE DELLA CONCESSIONE	TITOLARI DELLA CONCESSIONE e relative quote di partecipazione (%)	PROVVEDIMENTI CONCERNENTI LA CONCESSIONE		PERIODO DI VIGENZA	SCADENZA	AREA (km <sup>2</sup> )	UBICAZIONE DELLA CONCESSIONE
			Data	Natura del provvedimento				
	<b>CANDELA</b>	ENI (60,5) (r.u.) EDISON (39,5)	29/9/1972	Unificazione	XVII - 3	31/05/2013	331.9039	PUGLIA (330,24)
	Nota: Presentata istanza di proroga pubblicata nel B.U.I.G. Anno LVII - N. 8.		16/7/1985	Cambio intestazione quota	XXIX - 10			BASILICATA (1,66)
			20/8/1990	Trasferimento quota	XXXV - 2			
			12/5/1992	Cambio intestazione quota	XXXVI - 11			
			6/8/1993	Proroga	XXXVII - 9			
			6/8/1993	Approvazione programma lavori	XXXVII - 9			
			2/9/1993	Trasferimento quota	XXXVII - 10			
			2/9/1993	Cambio intestazione quota	XXXVII - 10			
			13/2/1998	Cambio intestazione quota	XLII - 3			
			12/2/2004	Intestazione quota	XLVIII - 3			
			4/2/2005	Proroga e rimodulazione programma lavori	XLIX - 3			
			2/7/2009	Proroga	LIII - 8			

**ELENCO DELLE CONCESSIONI DI COLTIVAZIONE ACCORDATE NELLA TERRAFERMA - Aggiornamento 31/maggio/2018**

CODICE E DENOMINAZIONE DELLA CONCESSIONE	TITOLARI DELLA CONCESSIONE e relative quote di partecipazione (%)	PROVVEDIMENTI CONCERNENTI LA CONCESSIONE		PERIODO DI VIGENZA	SCADENZA	AREA (km2)	UBICAZIONE DELLA CONCESSIONE	
		Data	Natura del provvedimento					
<b>790</b> <b>COLLE DI LAURO</b> Nota: Presentata istanza di proroga pubblicata nel B.U.I.G. Anno LVI - N. 9.	EDISON (62,42) (r.u.) GAS PLUS ITALIANA (25,08) ENI (12,5)	9/10/1972 8/3/1978 18/5/1979 25/5/1981 8/6/1985 7/8/1985 8/7/1987 8/8/1991 12/5/1992 4/8/1993 2/9/1993 2/9/1993 9/5/1996 13/2/1998 23/11/1998 15/9/1999 20/3/2000 20/4/2001 18/9/2001 12/2/2004 12/2/2004 20/7/2004 10/12/2009 28/2/2012 1/3/2013 6/12/2017	Natura del provvedimento Unificazione Estensione titolarità Cambio intestazione quota Estensione titolarità Cambio intestazione quota Proroga Cambio intestazione quota Trasferimento quota e nomina r.u. Cambio intestazione quota Cambio intestazione quota Cambio intestazione quota Cambio intestazione quota Cambio intestazione quota Cambio intestazione quota Cambio intestazione quota Trasferimento quota Intestazione quota Cambio intestazione quota Cambio intestazione quota Proroga Rettifica Cambio intestazione quota Proroga	Decorrenza 9/10/1972 8/3/1978 27/11/1978 25/5/1981 1/1/1985 13/9/1994 1/12/1986 1/7/1989 19/6/1991 23/4/1992 1/8/1992 4/11/1992 1/3/1996 1/1/1998 29/6/1998 1/7/1999 1/1/2000 1/10/2000 29/6/2001 1/12/2003 1/1/2004 18/5/2004 13/9/2009 28/2/2012 1/3/2013 13/9/2014	2 <sup>a</sup> proroga	13/09/2019	33,6248	MOLISE (33,62)
<b>795</b> <b>MONTE CASTELLANO</b> Nota: Presentata istanza di proroga pubblicata nel B.U.I.G. Anno LVI - N. 7.	ENI (50) (r.u.) EDISON (50)	31/10/1974 8/6/1985 2/7/1986 8/8/1991 12/5/1992 2/9/1993 2/9/1993 13/2/1998 12/2/2004 6/6/2006 13/2/2007 9/2/2010 21/11/2016	Natura del provvedimento Conferimento Cambio intestazione quota Modifica quota produzione Trasferimento quota Cambio intestazione quota Trasferimento quota Cambio intestazione quota Cambio intestazione quota Intestazione quota Proroga Rettifica Trasferimento quota Cambio intestazione quota	Decorrenza 30/6/1974 1/1/1985 2/7/1986 1/7/1989 19/6/1991 1/8/1992 4/11/1992 1/1/1998 1/12/2003 30/6/2004 6/6/2006 1/1/2010 1/10/2016	1 <sup>a</sup> proroga	25	MARCHE (25)	

**ELENCO DELLE CONCESSIONI DI COLTIVAZIONE ACCORDATE NELLA TERRAFERMA - Aggiornamento 31/maggio/2018**

CODICE E DENOMINAZIONE DELLA CONCESSIONE	TITOLARI DELLA CONCESSIONE e relative quote di partecipazione (%)		PROVVEDIMENTI CONCERNENTI LA CONCESSIONE		PERIODO DI VIGENZA	SCADENZA	AREA (km2)	UBICAZIONE DELLA CONCESSIONE
	Data	Natura del provvedimento	Decorrenza	BUIG				
<b>796</b> <b>TORRENTE MENCOCCHIA</b> Nota: Presentata istanza di proroga pubblicata nel B.U.I.G. Anno LVI - N. 2.	31/10/1974	EDISON (88) (r.u.) PETROREP ITALIANA (1,2)	20/1/1974	XIX - 2	1ª proroga	20/01/2014	23,3	MARCHE (23,3)
	21/4/1979		Cambio intestazione quota	XXIII - 5				
	13/6/1985		Cambio intestazione quota	XXIX - 7				
	2/7/1986		Modifica quota produzione	XXX - 11				
	22/4/1991		Trasferimento quota	XXXV - 12				
	12/5/1992		Cambio intestazione quota	XXXVI - 11				
	4/8/1993		Cambio intestazione quota	XXXVII - 10				
	2/9/1993		Trasferimento quota	XXXVII - 10				
	2/9/1993		Cambio intestazione quota	XXXVII - 10				
	23/11/1998		Cambio intestazione quota	XLII - 12				
	15/9/1999		Cambio intestazione quota	XLIII - 10				
	12/2/2004		Intestazione quota	XLVIII - 3				
	6/6/2006		Proroga	L - 7				
<b>798</b>								
CODICE E DENOMINAZIONE DELLA CONCESSIONE	TITOLARI DELLA CONCESSIONE e relative quote di partecipazione (%)		PROVVEDIMENTI CONCERNENTI LA CONCESSIONE		PERIODO DI VIGENZA	SCADENZA	AREA (km2)	UBICAZIONE DELLA CONCESSIONE
Data	Natura del provvedimento	Decorrenza	BUIG					
<b>MASSERIA ACQUASALSA</b> Nota: Presentata istanza di proroga pubblicata nel B.U.I.G. Anno XLVIII - N. 4. Presentata istanza di proroga pubblicata nel B.U.I.G. Anno LVII - N. 11.	24/1/1975	GAS PLUS ITALIANA (46,03) (r.u.) EDISON (45,17) CANOEL ITALIA (8,8)	24/1/1975	XIX - 3	1° periodo	24/01/2005	41,22	PUGLIA (41,22)
	12/12/1978		Conferimento	XIX - 3				
	26/9/1979		Trasferimento quota	XXIII - 2				
	24/3/1980		Trasferimento quota	XXIII - 11				
	15/9/1981		Trasferimento quota	XXIV - 7				
	15/10/1983		Trasferimento quota	XXV - 12				
	19/2/1987		Cambio intestazione quota	XXVIII - 2				
	10/3/1988		Trasferimento quota	XXXI - 5				
	21/3/1989		Trasferimento quota	XXXII - 8				
	20/2/1991		Trasferimento quota	XXXIII - 8				
	17/7/1993		Trasferimento quota	XXXV - 9				
	20/7/1993		Trasferimento quota	XXXVII - 9				
	28/10/1993		Trasferimento quota	XXXVII - 9				
	29/3/1994		Rettifica	XXXVII - 12				
	9/5/1996		Trasferimento quota	XXXVIII - 4				
	14/6/1996		Cambio intestazione quota	XL - 6				
	14/6/1996		Trasferimento quota	XL - 7				
	23/11/1998		Cambio intestazione quota	XL - 7				
	15/9/1999		Cambio intestazione quota	XLII - 12				
	5/4/2002		Cambio intestazione quota	XLII - 12				
	12/2/2004		Trasferimento quota	XLIII - 10				
	12/2/2004		Intestazione quota	XLVI - 12				
	20/7/2004		Cambio intestazione quota	XLVIII - 3				
	30/6/2005		Cambio intestazione quota	XLVIII - 3				
	16/4/2008		Trasferimento quota	XLVIII - 8				
	1/3/2013		Cambio intestazione quota	XLIX - 7				
	28/6/2013		Cambio intestazione quota	LII - 5				
			Trasferimento quota	LVI - 3				
			Trasferimento quota	LVI - 6				

**ELENCO DELLE CONCESSIONI DI COLTIVAZIONE ACCORDATE NELLA TERRAFERMA - Aggiornamento 31/maggio/2018**

CODICE E DENOMINAZIONE DELLA CONCESSIONE	TITOLARI DELLA CONCESSIONE e relative quote di partecipazione (%)	PROVVEDIMENTI CONCERNENTI LA CONCESSIONE		PERIODO DI VIGENZA	SCADENZA	AREA (km2)	UBICAZIONE DELLA CONCESSIONE
		Data	Natura del provvedimento				
<b>800</b> <b>FUME TENNA</b> Nota: Presentata istanza di unificazione con la concessione «B.C7.LF» pubblicata nel B.U.I.G. Anno XX - N. 6. Presentata istanza di proroga pubblicata nel B.U.I.G. Anno LVII - N. 8.	EDISON (100) (r.u.)	27/11/1975 27/11/1978 10/10/1988 8/8/1989 4/8/1993 4/3/1994 18/3/1996	Natura del provvedimento Conferimento Cambio intestazione quota Trasferimento quota Trasferimento quota Cambio intestazione quota Sospensione attività di coltivazione Proroga sospensione decorso temporale	17/7/1975 XX - 3 19/4/1979 XXIII - 5 10/10/1988 XXXII - 11 8/8/1989 XXXIII - 9 23/4/1992 XXXVII - 10 31/3/1993 XXXVIII - 4 31/3/1995 XL - 4	17/07/2015 1ª proroga	22,06	MARCHE (22,06)
<b>802</b> <b>SERRA PIZZUTA</b> Nota: Presentata istanza di proroga pubblicata nel B.U.I.G. Anno XLIV - N. 11. Presentata istanza di proroga pubblicata nel B.U.I.G. Anno XLIX - N. 10. Presentata istanza di proroga pubblicata nel B.U.I.G. Anno LIV - N. 10.	ENI (100) (r.u.)	4/5/1976 28/2/1989 13/2/1998	Natura del provvedimento Unificazione Proroga Cambio intestazione	4/5/1976 10/9/1991 1/1/1998	10/09/2001 1ª proroga	62,55	BASILICATA (62,55)
<b>804</b> <b>TERTIVERI</b> Nota: Presentata istanza di proroga pubblicata nel B.U.I.G. Anno LII - N. 3. Presentata istanza di proroga pubblicata nel B.U.I.G. Anno LVII - N. 5.	ENI (70) (r.u.) GAS PLUS ITALIANA (30)	22/10/1976 17/6/1994 17/6/1994 9/5/1996 9/5/1996 13/2/1998 1/6/1998 12/2/2004 20/7/2004 23/8/2006 1/3/2013	Natura del provvedimento Unificazione Proroga Approvazione nuovo programma di sviluppo e ricerca Cambio intestazione quota Cambio intestazione quota Cambio intestazione quota Trasferimento quota Cambio intestazione quota Cambio intestazione quota Proroga Cambio intestazione quota	22/10/1976 XXI - 5 12/2/1994 XXXVIII - 7 17/6/1994 XXXVIII - 7 1/1/1996 XL - 6 1/3/1996 XL - 6 1/1/1998 XLII - 3 1/4/1998 XLII - 7 1/1/2004 XLVIII - 3 18/5/2004 XLVIII - 8 12/2/2004 L - 9 1/3/2013 LVII - 3	2ª proroga	157,5915	PUGLIA (157,59)

**ELENCO DELLE CONCESSIONI DI COLTIVAZIONE ACCORDATE NELLA TERRAFERMA - Aggiornamento 31/maggio/2018**

<b>805</b>	<b>CODICE E DENOMINAZIONE DELLA CONCESSIONE</b> <b>TORRENTE VULGANO</b> Nota: Presentata istanza di proroga pubblicata nel B.U.I.G. Anno L - N. 4.	<b>TITOLARI DELLA CONCESSIONE e relative quote di partecipazione (%)</b> ENI (100) (r.u.)	<b>PROVVEDIMENTI CONCERNENTI LA CONCESSIONE</b> Data 4/3/1977 16/6/1981 13/2/1998 Natura del provvedimento Conferimento Trasferimento Cambio intestazione	<b>PERIODO DI VIGENZA</b> 1° periodo XXI - 6 XXV - 10 XLII - 3	<b>SCADENZA</b> 04/03/2007	<b>AREA (km2)</b> 41,75	<b>UBICAZIONE DELLA CONCESSIONE</b> PUGLIA (41,75)
<b>808</b>	<b>CODICE E DENOMINAZIONE DELLA CONCESSIONE</b> <b>MONTE MORRONE</b> Nota: Presentata istanza di proroga pubblicata nel B.U.I.G. Anno L - N. 10.	<b>TITOLARI DELLA CONCESSIONE e relative quote di partecipazione (%)</b> GAS PLUS ITALIANA (100) (r.u.)	<b>PROVVEDIMENTI CONCERNENTI LA CONCESSIONE</b> Data 1/9/1977 9/5/1996 9/5/1996 12/2/2004 20/7/2004 1/3/2013 8/2/2017 Natura del provvedimento Conferimento Cambio intestazione Cambio intestazione Cambio intestazione Cambio intestazione quota Proroga	<b>PERIODO DI VIGENZA</b> 1° proroga XXI - 11 XL - 6 XL - 6 XLVIII - 3 XLVIII - 8 LVI - 3 LXI - 2	<b>SCADENZA</b> 01/09/2017	<b>AREA (km2)</b> 29,72	<b>UBICAZIONE DELLA CONCESSIONE</b> BASILICATA (29,72)
<b>809</b>	<b>CODICE E DENOMINAZIONE DELLA CONCESSIONE</b> <b>CAPO COLONNE</b>	<b>TITOLARI DELLA CONCESSIONE e relative quote di partecipazione (%)</b> ENI (100) (r.u.)	<b>PROVVEDIMENTI CONCERNENTI LA CONCESSIONE</b> Data 3/9/1977 13/2/1998 16/7/2008 9/2/2010 Natura del provvedimento Conferimento Cambio intestazione Proroga Trasferimento	<b>PERIODO DI VIGENZA</b> 1° proroga XXI - 12 XLII - 3 LII - 8 LIV - 3	<b>SCADENZA</b> 02/09/2017	<b>AREA (km2)</b> 64,68	<b>UBICAZIONE DELLA CONCESSIONE</b> CALABRIA (64,68)
<b>810</b>	<b>CODICE E DENOMINAZIONE DELLA CONCESSIONE</b> <b>FIUME TRESTE</b> Nota: Presentata istanza di proroga pubblicata nel B.U.I.G. Anno XLIX - N. 1. Presentata istanza di rinuncia pubblicata nel B.U.I.G. Anno LIV - N. 8.	<b>TITOLARI DELLA CONCESSIONE e relative quote di partecipazione (%)</b> ENI (100) (r.u.)	<b>PROVVEDIMENTI CONCERNENTI LA CONCESSIONE</b> Data 24/11/1977 8/7/1987 13/2/1998 4/4/2000 11/2/2002 11/2/2002 11/2/2002 29/7/2002 Natura del provvedimento Unificazione Proroga Cambio intestazione Modifica programma lavori Conferma Proroga Modifica programma lavori Rettifica	<b>PERIODO DI VIGENZA</b> 2° proroga XXII - 1 XXXII - 3 XLII - 3 XLIV - 5 XLVI - 3 XLVI - 3 XLVI - 3 XLVI - 10	<b>SCADENZA</b> 21/12/2005	<b>AREA (km2)</b> 115,5977	<b>UBICAZIONE DELLA CONCESSIONE</b> ABRUZZO (109,47)  MOLISE (6,13)
<b>816</b>	<b>CODICE E DENOMINAZIONE DELLA CONCESSIONE</b> <b>CALCIANO</b>	<b>TITOLARI DELLA CONCESSIONE e relative quote di partecipazione (%)</b> ENI (100) (r.u.)	<b>PROVVEDIMENTI CONCERNENTI LA CONCESSIONE</b> Data 25/1/1982 10/3/1988 18/12/1995 13/2/1998 Natura del provvedimento Conferimento Riduzione area Approvazione programma lavori Cambio intestazione	<b>PERIODO DI VIGENZA</b> 1° periodo XXVI - 5 XXXII - 8 XL - 1 XLII - 3	<b>SCADENZA</b> 25/01/2012	<b>AREA (km2)</b> 65,26	<b>UBICAZIONE DELLA CONCESSIONE</b> BASILICATA (65,26)

**ELENCO DELLE CONCESSIONI DI COLTIVAZIONE ACCORDATE NELLA TERRAFERMA - Aggiornamento 31/maggio/2018**

819	CODICE E DENOMINAZIONE DELLA CONCESSIONE	TITOLARI DELLA CONCESSIONE e relative quote di partecipazione (%)	PROVVEDIMENTI CONCERNENTI LA CONCESSIONE		PERIODO DI VIGENZA	SCADENZA	AREA (km2)	UBICAZIONE DELLA CONCESSIONE
			Data	Natura del provvedimento				
	<b>MASSERIA VERTICCHIO</b>	ENI (100) (r.u.)	1/7/1982	Natura del provvedimento	3 <sup>a</sup> proroga	10/02/2019	28,9	MOLISE (28,9)
			7/8/1985	Approvazione ampliamento programma lavori	XXVI - 11 XXIX - 9			
			3/6/1994	Proroga	XXXVIII - 7			
			3/6/1994	Approvazione nuovo programma di sviluppo e ricerca	XXXVIII - 7			
			28/11/1996	Modifica programma sviluppo	XL - 12			
			13/2/1998	Cambio intestazione	XLII - 3			
			1/10/2008	Proroga	LII - 11			
			9/2/2010	Trasferimento	LIV - 3			
			21/11/2016	Cambio intestazione	LX - 11			
			11/1/2018	Proroga e ripermestrazione	LXII - 1			
			11/1/2018	Approvazione nuovo programma lavori	LXII - 1			
			2/8/1983	Natura del provvedimento	XXVII - 12	17/12/1982	59,14	PUGLIA (45,83)
			25/7/1984	Conferimento	XXVIII - 11			
			25/7/1984	Cambio intestazione quota	XXVIII - 11			
			24/10/1986	Trasferimento quota	XXXI - 3	25/7/1984		
			20/1/1993	Assunzione quota	XXXVII - 11	24/10/1986		
			9/5/1996	Trasferimento	XL - 6	4/3/1992		
			12/2/2004	Cambio intestazione	XLVIII - 3	1/3/1996		
			20/7/2004	Cambio intestazione	XLVIII - 8	1/1/2004		
			1/3/2013	Cambio intestazione quota	LVI - 3	18/5/2004		
						1/3/2013		
			22/3/1984	Natura del provvedimento	XXVIII - 9	4/4/1983	69,05	BASILICATA (69,05)
			8/6/1985	Conferimento	XXIX - 10	1/1/1985		
			8/8/1991	Cambio intestazione quota	XXXVI - 6	1/7/1989		
			12/5/1992	Trasferimento quota	XXXVI - 11	19/6/1991		
			2/9/1993	Cambio intestazione quota	XXXVII - 10	1/8/1992		
			2/9/1993	Trasferimento quota	XXXVII - 10	4/11/1992		
			13/2/1998	Cambio intestazione quota	XLII - 3	1/1/1998		
			7/12/1999	Cambio intestazione quota	XLIV - 1	7/12/1999		
			12/2/2004	Modifica programma sviluppo	XLVIII - 3	1/12/2003		
				Intestazione quota				
			22/3/1984	Natura del provvedimento	XXVIII - 9	4/4/1983	69,05	BASILICATA (69,05)
			8/6/1985	Conferimento	XXIX - 10	1/1/1985		
			8/8/1991	Cambio intestazione quota	XXXVI - 6	1/7/1989		
			12/5/1992	Trasferimento quota	XXXVI - 11	19/6/1991		
			2/9/1993	Cambio intestazione quota	XXXVII - 10	1/8/1992		
			2/9/1993	Trasferimento quota	XXXVII - 10	4/11/1992		
			13/2/1998	Cambio intestazione quota	XLII - 3	1/1/1998		
			7/12/1999	Cambio intestazione quota	XLIV - 1	7/12/1999		
			12/2/2004	Modifica programma sviluppo	XLVIII - 3	1/12/2003		
				Intestazione quota				

**821**

821	CODICE E DENOMINAZIONE DELLA CONCESSIONE	TITOLARI DELLA CONCESSIONE e relative quote di partecipazione (%)	PROVVEDIMENTI CONCERNENTI LA CONCESSIONE		PERIODO DI VIGENZA	SCADENZA	AREA (km2)	UBICAZIONE DELLA CONCESSIONE
			Data	Natura del provvedimento				
	<b>MELANICO</b>	GAS PLUS ITALIANA (100) (r.u.)	2/8/1983	Natura del provvedimento	1° periodo	17/12/2012	59,14	PUGLIA (45,83)
			25/7/1984	Conferimento	XXVII - 12			
			25/7/1984	Cambio intestazione quota	XXVIII - 11			
			24/10/1986	Trasferimento quota	XXXI - 3	25/7/1984		
			20/1/1993	Assunzione quota	XXXVII - 11	24/10/1986		
			9/5/1996	Trasferimento	XL - 6	4/3/1992		
			12/2/2004	Cambio intestazione	XLVIII - 3	1/3/1996		
			20/7/2004	Cambio intestazione	XLVIII - 8	1/1/2004		
			1/3/2013	Cambio intestazione quota	LVI - 3	18/5/2004		
						1/3/2013		

Nota: Presentata istanza di rinuncia pubblicata nel B.U.I.G. Anno LIV - N. 7.

**823**

823	CODICE E DENOMINAZIONE DELLA CONCESSIONE	TITOLARI DELLA CONCESSIONE e relative quote di partecipazione (%)	PROVVEDIMENTI CONCERNENTI LA CONCESSIONE		PERIODO DI VIGENZA	SCADENZA	AREA (km2)	UBICAZIONE DELLA CONCESSIONE
			Data	Natura del provvedimento				
	<b>TEMPA ROSSA</b>	ENI (70) (r.u.) EDISON (30)	22/3/1984	Natura del provvedimento	1° periodo	04/04/2013	69,05	BASILICATA (69,05)
			8/6/1985	Conferimento	XXVIII - 9			
			8/8/1991	Cambio intestazione quota	XXIX - 10	1/1/1985		
			12/5/1992	Trasferimento quota	XXXVI - 6	1/7/1989		
			2/9/1993	Cambio intestazione quota	XXXVI - 11	19/6/1991		
			2/9/1993	Trasferimento quota	XXXVII - 10	1/8/1992		
			2/9/1993	Cambio intestazione quota	XXXVII - 10	4/11/1992		
			13/2/1998	Cambio intestazione quota	XLII - 3	1/1/1998		
			7/12/1999	Cambio intestazione quota	XLIV - 1	7/12/1999		
			12/2/2004	Modifica programma sviluppo	XLVIII - 3	1/12/2003		
				Intestazione quota				

Nota: Presentata istanza di proroga pubblicata nel B.U.I.G. Anno LVI - N. 2.



**ELENCO DELLE CONCESSIONI DI COLTIVAZIONE ACCORDATE NELLA TERRAFERMA - Aggiornamento 31/maggio/2018**

CODICE E DENOMINAZIONE DELLA CONCESSIONE	TITOLARI DELLA CONCESSIONE e relative quote di partecipazione (%)	PROVVEDIMENTI CONCERNENTI LA CONCESSIONE		PERIODO DI VIGENZA	SCADENZA	AREA (km2)	UBICAZIONE DELLA CONCESSIONE
		Data	Natura del provvedimento				
<b>826</b> <b>S. BENEDETTO DEL TRONTO</b> Nota: Presentata istanza di proroga pubblicata nel B.U.I.G. Anno LVI - N. 10.	ENI (85,5) (r.u.) EDISON (12,5) GAS PLUS ITALIANA (2)	6/11/1984 21/3/1989 10/7/1991 29/3/1994 29/3/1994 16/10/1995 2/4/1996 8/5/1996 9/5/1996 6/3/1997 13/2/1998 23/11/1998 15/9/1999 12/2/2004 12/2/2004 20/7/2004 9/2/2010 1/3/2013 21/11/2016	Natura del provvedimento Conferimento Trasferimento quota Trasferimento quota Trasferimento quota Trasferimento quota Modifica programma lavori Riesame art. 3 D.M. 16/10/95 Modifica programma lavori Cambio intestazione quota Trasferimento quota Cambio intestazione quota Cambio intestazione quota Cambio intestazione quota Cambio intestazione quota Cambio intestazione quota Trasferimento quota Cambio intestazione quota	1° periodo	10/09/2014	87,22	MARCHE (87,22)
<b>828</b> <b>MAFALDA</b> Nota: Presentata istanza di proroga pubblicata nel B.U.I.G. Anno LVII - N. 1.	GAS PLUS ITALIANA (60) (r.u.) EDISON (40)	7/3/1985 4/8/1993 17/6/1994 9/5/1996 23/11/1998 12/2/2004 12/2/2004 20/7/2004 1/3/2013	Natura del provvedimento Conferimento Cambio intestazione quota Ampliamento Cambio intestazione quota Cambio intestazione quota Cambio intestazione quota Intestazione quota Cambio intestazione quota Cambio intestazione quota	1° periodo	03/12/2014	79,4	MOLISE (79,4)



**ELENCO DELLE CONCESSIONI DI COLTIVAZIONE ACCORDATE NELLA TERRAFERMA - Aggiornamento 31/maggio/2018**

839	CODICE E DENOMINAZIONE DELLA CONCESSIONE	TITOLARI DELLA CONCESSIONE e relative quote di partecipazione (%)	PROVVEDIMENTI CONCERNENTI LA CONCESSIONE		PERIODO DI VIGENZA	SCADENZA	AREA (km2)	UBICAZIONE DELLA CONCESSIONE
			Data	Natura del provvedimento				
	<b>MONTIGNANO</b>	EDISON (50) (r.u.)	15/4/1987	Conferimento	17/7/1986	17/07/2016	93,48	MARCHE (93,48)
	Nota: Presentata istanza di proroga pubblicata nel B.U.I.G. Anno LVIII - N. 8.	GAS PLUS ITALIANA (50)	21/3/1989	Sostituzione art. 2 D.M. 15/4/87	17/7/1986			
			21/3/1989	Trasferimento quota e nomina r.u.	21/3/1989			
			10/10/1990	Trasferimento quota e nomina r.u.	10/10/1990			
			4/8/1993	Cambio intestazione quota	23/4/1992			
			9/5/1996	Cambio intestazione quota	1/3/1996			
			13/5/1997	Modifica programma lavori	13/5/1997			
			23/11/1998	Cambio intestazione quota	29/6/1998			
			15/9/1999	Cambio intestazione quota	1/7/1999			
			12/2/2004	Cambio intestazione quota	1/12/2003			
			12/2/2004	Cambio intestazione quota	1/1/2004			
			20/7/2004	Cambio intestazione quota	18/5/2004			
			1/3/2013	Cambio intestazione quota	1/3/2013			

841	CODICE E DENOMINAZIONE DELLA CONCESSIONE	TITOLARI DELLA CONCESSIONE e relative quote di partecipazione (%)	PROVVEDIMENTI CONCERNENTI LA CONCESSIONE		PERIODO DI VIGENZA	SCADENZA	AREA (km2)	UBICAZIONE DELLA CONCESSIONE
			Data	Natura del provvedimento				
	<b>SETTEFINESTRE</b>	GAS PLUS ITALIANA (100) (r.u.)	8/7/1987	Conferimento	8/7/1987	08/07/2017	65	MARCHE (65)
			10/7/1991	Trasferimento quota e nomina r.u.	19/1/1990			
			10/7/1991	Trasferimento quota	28/12/1990			
			9/5/1996	Cambio intestazione quota	1/3/1996			
			13/5/1997	Modifica programma lavori	13/5/1997			
			20/3/2000	Cambio intestazione quota	1/1/2000			
			20/4/2001	Cambio intestazione quota	1/10/2000			
			18/9/2001	Trasferimento quota	29/6/2001			
			12/2/2004	Cambio intestazione	1/1/2004			
			20/7/2004	Cambio intestazione	18/5/2004			
			27/4/2005	Trasferimento quota e nomina r.u.	30/12/2004			
			5/5/2008	Assunzione quota	7/4/2008			
			1/3/2013	Cambio intestazione quota	1/3/2013			

ELENCO DELLE CONCESSIONI DI COLTIVAZIONE ACCORDATE NELLA TERRAFERMA - Aggiornamento 31/maggio/2018

<b>842</b>	<b>CODICE E DENOMINAZIONE DELLA CONCESSIONE</b> <b>S. MARIA NUOVA</b> <small>(Nota: Presentata istanza di variazione del programma dei lavori pubblicata nel B.U.I.G. Anno LVII - N. 9.</small>	<b>TITOLARI DELLA CONCESSIONE e relative quote di partecipazione (%)</b> GAS PLUS ITALIANA (100) (r.u.)	<b>PROVVEDIMENTI CONCERNENTI LA CONCESSIONE</b>	<b>PERIODO DI VIGENZA</b>	<b>SCADENZA</b>	<b>AREA (km2)</b>	<b>UBICAZIONE DELLA CONCESSIONE</b>																																																								
			<table border="1"> <thead> <tr> <th>Data</th> <th>Natura del provvedimento</th> <th>Decorrenza</th> <th>BUIG</th> </tr> </thead> <tbody> <tr> <td>8/7/1987</td> <td>Conferimento</td> <td>8/7/1987</td> <td>XXXII - 3</td> </tr> <tr> <td>10/7/1991</td> <td>Trasferimento quota e nomina r.u.</td> <td>19/1/1990</td> <td>XXXVI - 1</td> </tr> <tr> <td>10/7/1991</td> <td>Trasferimento quota</td> <td>28/12/1990</td> <td>XXXVI - 1</td> </tr> <tr> <td>6/8/1993</td> <td>Nomina r.u.</td> <td>6/8/1993</td> <td>XXXVII - 9</td> </tr> <tr> <td>6/8/1993</td> <td>Modifica programma lavori</td> <td>6/8/1993</td> <td>XXXVII - 9</td> </tr> <tr> <td>2/4/1996</td> <td>Modifica programma lavori</td> <td>2/4/1996</td> <td>XL - 5</td> </tr> <tr> <td>9/5/1996</td> <td>Cambio intestazione quota</td> <td>1/3/1996</td> <td>XL - 6</td> </tr> <tr> <td>20/3/2000</td> <td>Cambio intestazione quota</td> <td>1/1/2000</td> <td>XLIV - 4</td> </tr> <tr> <td>20/4/2001</td> <td>Cambio intestazione quota</td> <td>1/10/2000</td> <td>XLV - 5</td> </tr> <tr> <td>18/9/2001</td> <td>Trasferimento quota</td> <td>29/6/2001</td> <td>XLV - 10</td> </tr> <tr> <td>12/2/2004</td> <td>Cambio intestazione</td> <td>1/1/2004</td> <td>XLVIII - 3</td> </tr> <tr> <td>20/7/2004</td> <td>Cambio intestazione</td> <td>18/5/2004</td> <td>XLVIII - 8</td> </tr> <tr> <td>1/3/2013</td> <td>Cambio intestazione quota</td> <td>1/3/2013</td> <td>LVII - 3</td> </tr> </tbody> </table>	Data	Natura del provvedimento	Decorrenza	BUIG	8/7/1987	Conferimento	8/7/1987	XXXII - 3	10/7/1991	Trasferimento quota e nomina r.u.	19/1/1990	XXXVI - 1	10/7/1991	Trasferimento quota	28/12/1990	XXXVI - 1	6/8/1993	Nomina r.u.	6/8/1993	XXXVII - 9	6/8/1993	Modifica programma lavori	6/8/1993	XXXVII - 9	2/4/1996	Modifica programma lavori	2/4/1996	XL - 5	9/5/1996	Cambio intestazione quota	1/3/1996	XL - 6	20/3/2000	Cambio intestazione quota	1/1/2000	XLIV - 4	20/4/2001	Cambio intestazione quota	1/10/2000	XLV - 5	18/9/2001	Trasferimento quota	29/6/2001	XLV - 10	12/2/2004	Cambio intestazione	1/1/2004	XLVIII - 3	20/7/2004	Cambio intestazione	18/5/2004	XLVIII - 8	1/3/2013	Cambio intestazione quota	1/3/2013	LVII - 3	1° periodo	08/07/2017	81,75	MARCHE (81,75)
Data	Natura del provvedimento	Decorrenza	BUIG																																																												
8/7/1987	Conferimento	8/7/1987	XXXII - 3																																																												
10/7/1991	Trasferimento quota e nomina r.u.	19/1/1990	XXXVI - 1																																																												
10/7/1991	Trasferimento quota	28/12/1990	XXXVI - 1																																																												
6/8/1993	Nomina r.u.	6/8/1993	XXXVII - 9																																																												
6/8/1993	Modifica programma lavori	6/8/1993	XXXVII - 9																																																												
2/4/1996	Modifica programma lavori	2/4/1996	XL - 5																																																												
9/5/1996	Cambio intestazione quota	1/3/1996	XL - 6																																																												
20/3/2000	Cambio intestazione quota	1/1/2000	XLIV - 4																																																												
20/4/2001	Cambio intestazione quota	1/10/2000	XLV - 5																																																												
18/9/2001	Trasferimento quota	29/6/2001	XLV - 10																																																												
12/2/2004	Cambio intestazione	1/1/2004	XLVIII - 3																																																												
20/7/2004	Cambio intestazione	18/5/2004	XLVIII - 8																																																												
1/3/2013	Cambio intestazione quota	1/3/2013	LVII - 3																																																												
<b>843</b>	<b>CODICE E DENOMINAZIONE DELLA CONCESSIONE</b> <b>PECORARO</b> <small>(Nota: Presentata istanza di proroga pubblicata nel B.U.I.G. Anno XLVIII - N. 9. Presentata istanza di proroga pubblicata nel B.U.I.G. Anno LVII - N. 10.</small>	<b>TITOLARI DELLA CONCESSIONE e relative quote di partecipazione (%)</b> ENI (100) (r.u.)	<table border="1"> <thead> <tr> <th>Data</th> <th>Natura del provvedimento</th> <th>Decorrenza</th> <th>BUIG</th> </tr> </thead> <tbody> <tr> <td>9/2/1988</td> <td>Conferimento e unificazione</td> <td>9/2/1988</td> <td>XXXII - 3</td> </tr> <tr> <td>13/2/1998</td> <td>Cambio intestazione</td> <td>1/1/1998</td> <td>XLII - 3</td> </tr> <tr> <td>16/3/1999</td> <td>Modifica programma sviluppo</td> <td>16/3/1999</td> <td>XLIII - 4</td> </tr> </tbody> </table>	Data	Natura del provvedimento	Decorrenza	BUIG	9/2/1988	Conferimento e unificazione	9/2/1988	XXXII - 3	13/2/1998	Cambio intestazione	1/1/1998	XLII - 3	16/3/1999	Modifica programma sviluppo	16/3/1999	XLIII - 4	1° periodo	01/08/2005	40,87	PUGLIA (40,87)																																								
Data	Natura del provvedimento	Decorrenza	BUIG																																																												
9/2/1988	Conferimento e unificazione	9/2/1988	XXXII - 3																																																												
13/2/1998	Cambio intestazione	1/1/1998	XLII - 3																																																												
16/3/1999	Modifica programma sviluppo	16/3/1999	XLIII - 4																																																												
<b>845</b>	<b>CODICE E DENOMINAZIONE DELLA CONCESSIONE</b> <b>MONTE CANTIERE</b>	<b>TITOLARI DELLA CONCESSIONE e relative quote di partecipazione (%)</b> SOCIETÀ IDROELETTTRICA ALTO MODENESE - S.I.A.M. (100) (r.u.)	<table border="1"> <thead> <tr> <th>Data</th> <th>Natura del provvedimento</th> <th>Decorrenza</th> <th>BUIG</th> </tr> </thead> <tbody> <tr> <td>13/7/1988</td> <td>Conferimento</td> <td>13/7/1988</td> <td>XXXII - 8</td> </tr> </tbody> </table>	Data	Natura del provvedimento	Decorrenza	BUIG	13/7/1988	Conferimento	13/7/1988	XXXII - 8	1° periodo	13/07/2018	36,36	EMILIA ROMAGNA (36,36)																																																
Data	Natura del provvedimento	Decorrenza	BUIG																																																												
13/7/1988	Conferimento	13/7/1988	XXXII - 8																																																												
<b>846</b>	<b>CODICE E DENOMINAZIONE DELLA CONCESSIONE</b> <b>IL SALICE</b>	<b>TITOLARI DELLA CONCESSIONE e relative quote di partecipazione (%)</b> GAS PLUS ITALIANA (100) (r.u.)	<table border="1"> <thead> <tr> <th>Data</th> <th>Natura del provvedimento</th> <th>Decorrenza</th> <th>BUIG</th> </tr> </thead> <tbody> <tr> <td>28/7/1988</td> <td>Conferimento</td> <td>27/3/1988</td> <td>XXXIII - 1</td> </tr> <tr> <td>2/7/1990</td> <td>Trasferimento quota</td> <td>1/1/1989</td> <td>XXXV - 2</td> </tr> <tr> <td>12/11/1993</td> <td>Trasferimento quota</td> <td>6/4/1993</td> <td>XXXVII - 12</td> </tr> <tr> <td>11/4/1995</td> <td>Approvazione nuovo programma di esplorazione</td> <td>11/4/1995</td> <td>XXXIX - 5</td> </tr> <tr> <td>9/5/1996</td> <td>Cambio intestazione quota</td> <td>1/3/1996</td> <td>XL - 6</td> </tr> <tr> <td>14/6/1996</td> <td>Trasferimento quota</td> <td>1/1/1996</td> <td>XL - 7</td> </tr> <tr> <td>14/6/1996</td> <td>Cambio intestazione quota</td> <td>23/1/1996</td> <td>XL - 7</td> </tr> <tr> <td>7/12/1999</td> <td>Assunzione quote</td> <td>27/9/1999</td> <td>XLIV - 1</td> </tr> <tr> <td>12/2/2004</td> <td>Cambio intestazione quota</td> <td>1/1/2004</td> <td>XLVIII - 3</td> </tr> <tr> <td>20/7/2004</td> <td>Cambio intestazione</td> <td>18/5/2004</td> <td>XLVIII - 8</td> </tr> <tr> <td>1/3/2013</td> <td>Cambio intestazione quota</td> <td>1/3/2013</td> <td>LVII - 3</td> </tr> </tbody> </table>	Data	Natura del provvedimento	Decorrenza	BUIG	28/7/1988	Conferimento	27/3/1988	XXXIII - 1	2/7/1990	Trasferimento quota	1/1/1989	XXXV - 2	12/11/1993	Trasferimento quota	6/4/1993	XXXVII - 12	11/4/1995	Approvazione nuovo programma di esplorazione	11/4/1995	XXXIX - 5	9/5/1996	Cambio intestazione quota	1/3/1996	XL - 6	14/6/1996	Trasferimento quota	1/1/1996	XL - 7	14/6/1996	Cambio intestazione quota	23/1/1996	XL - 7	7/12/1999	Assunzione quote	27/9/1999	XLIV - 1	12/2/2004	Cambio intestazione quota	1/1/2004	XLVIII - 3	20/7/2004	Cambio intestazione	18/5/2004	XLVIII - 8	1/3/2013	Cambio intestazione quota	1/3/2013	LVII - 3	1° periodo	27/03/2018	47,15	BASILICATA (47,15)								
Data	Natura del provvedimento	Decorrenza	BUIG																																																												
28/7/1988	Conferimento	27/3/1988	XXXIII - 1																																																												
2/7/1990	Trasferimento quota	1/1/1989	XXXV - 2																																																												
12/11/1993	Trasferimento quota	6/4/1993	XXXVII - 12																																																												
11/4/1995	Approvazione nuovo programma di esplorazione	11/4/1995	XXXIX - 5																																																												
9/5/1996	Cambio intestazione quota	1/3/1996	XL - 6																																																												
14/6/1996	Trasferimento quota	1/1/1996	XL - 7																																																												
14/6/1996	Cambio intestazione quota	23/1/1996	XL - 7																																																												
7/12/1999	Assunzione quote	27/9/1999	XLIV - 1																																																												
12/2/2004	Cambio intestazione quota	1/1/2004	XLVIII - 3																																																												
20/7/2004	Cambio intestazione	18/5/2004	XLVIII - 8																																																												
1/3/2013	Cambio intestazione quota	1/3/2013	LVII - 3																																																												

**ELENCO DELLE CONCESSIONI DI COLTIVAZIONE ACCORDATE NELLA TERRAFERMA - Aggiornamento 31/maggio/2018**

CODICE E DENOMINAZIONE DELLA CONCESSIONE	TITOLARI DELLA CONCESSIONE e relative quote di partecipazione (%)		PROVVEDIMENTI CONCERNENTI LA CONCESSIONE		PERIODO DI VIGENZA	SCADENZA	AREA (km2)	UBICAZIONE DELLA CONCESSIONE
	Data	Natura del provvedimento	Decorrenza	BUIG				
<b>848</b> <b>FONTE SAN DAMIANO</b> Nota: Presentata istanza di estensione dell'area pubblicata nel B.U.I.G. Anno LIII - N. 10. Presentata istanza di rinuncia pubblicata nel B.U.I.G. Anno LVI - N. 7.	APENNINE ENERGY (100) (r.u.)		18/7/1988	Conferimento	1° periodo	18/07/2018	23,71	BASILICATA (23,71)
	14/7/1993	Cambio intestazione quota	10/8/1989	XXXIII - 3	XXXVII - 12			
	14/7/1993	Trasferimento quota	18/8/1989	XXXVII - 12	XXXVII - 12			
	14/7/1993	Cambio intestazione quota	15/1/1990	XXXVII - 12	XXXVII - 12			
	14/7/1993	Trasferimento quota	12/2/1992	XXXVII - 12	XXXVII - 12			
	14/7/1993	Trasferimento quota	29/11/1992	XXXVII - 12	XXXVII - 12			
	7/4/1994	Trasferimento quota	2/3/1994	XXXVIII - 5	XXXVIII - 5			
	4/7/1994	Trasferimento quota	23/5/1994	XXXVIII - 8	XXXVIII - 8			
	23/1/1995	Assunzione quota	12/12/1994	XXXIX - 2	XXXIX - 2			
	9/5/2001	Trasferimento quota	10/10/2000	XLV - 6	XLV - 6			
	9/5/2001	Trasferimento quota	31/10/2000	XLV - 6	XLV - 6			
	30/10/2001	Trasferimento quota e nomina r.u.	15/10/2001	XLV - 11	XLV - 11			
	12/5/2006	Trasferimento quota	28/1/2006	L - 6	L - 6			
	24/2/2009	Cambio intestazione quota	23/12/2008	LIII - 3	LIII - 3			
	9/5/2012	Trasferimento quota	22/12/2011	LVI - 5	LVI - 5			
	17/4/2013	Modifica denominazione sociale	28/12/2012	LVII - 4	LVII - 4			
	<b>849</b> <b>MASSERIA GROTTAVECCHIA</b>	CANOEL ITALIA (20) (r.u.) GAS PLUS ITALIANA (58,25) EDISON (13,75) IRMINIO (8)		6/9/1988	Conferimento	1° periodo	06/09/2018	53,26
24/5/1990		Trasferimento quota	1/1/1989	XXXV - 2	XXXV - 2			
24/5/1990		Trasferimento quota	1/7/1989	XXXV - 2	XXXV - 2			
11/4/1991		Trasferimento quota	19/12/1989	XXXVI - 5	XXXVI - 5			
12/5/1992		Cambio intestazione quota	19/6/1991	XXXVI - 11	XXXVI - 11			
2/9/1993		Trasferimento quota	1/8/1992	XXXVII - 10	XXXVII - 10			
2/9/1993		Cambio intestazione quota	4/11/1992	XL - 6	XL - 6			
9/5/1996		Cambio intestazione quota	1/3/1996	XL - 7	XL - 7			
14/6/1996		Trasferimento quota e nomina r.u.	1/1/1996	XL - 7	XL - 7			
14/6/1996		Cambio intestazione quota	23/1/1996	XL - 7	XL - 7			
20/3/2000		Cambio intestazione quota	1/1/2000	XLV - 4	XLV - 4			
20/4/2001		Cambio intestazione quota	1/10/2000	XLV - 5	XLV - 5			
18/9/2001		Trasferimento quota	29/6/2001	XLV - 10	XLV - 10			
5/4/2002		Trasferimento quota	29/11/2001	XLVI - 12	XLVI - 12			
12/2/2004		Intestazione quota	1/12/2003	XLVIII - 3	XLVIII - 3			
20/7/2004		Cambio intestazione quota	1/1/2004	XLVIII - 3	XLVIII - 3			
8/10/2004		Cambio intestazione quota	18/5/2004	XLVIII - 8	XLVIII - 8			
30/6/2005	Trasferimento quota	17/12/2003	XLVIII - 11	XLVIII - 11				
16/4/2008	Trasferimento quota	26/4/2005	XLIX - 7	XLIX - 7				
1/3/2013	Cambio intestazione quota	12/2/2008	LII - 5	LII - 5				
28/6/2013	Cambio intestazione quota	1/3/2013	LVII - 3	LVII - 3				
18/9/2014	Trasferimento quota	5/6/2013	LVI - 6	LVI - 6				
	Cambio intestazione quota	5/12/2013	LVIII - 9	LVIII - 9				

**ELENCO DELLE CONCESSIONI DI COLTIVAZIONE ACCORDATE NELLA TERRAFERMA - Aggiornamento 31/maggio/2018**

850	CODICE E DENOMINAZIONE DELLA CONCESSIONE <b>TOMBOLO</b>	TITOLARI DELLA CONCESSIONE e relative quote di partecipazione (%) SIM (100) (r.u.)	PROVVEDIMENTI CONCERNENTI LA CONCESSIONE		PERIODO DI VIGENZA 1° periodo	SCADENZA	AREA (km2) 285,98	UBICAZIONE DELLA CONCESSIONE TOSCANA (285,98)
			Data	Natura del provvedimento				
			Decorrenza	BUIG				
			6/2/1989	Conferimento	5/4/1988	XXXIII - 8		
			20/12/1992	Trasferimento	31/3/1992	XXXVII - 12		
			9/5/1996	Cambio intestazione	1/1/1996	XL - 6		
			9/5/1996	Cambio intestazione	1/3/1996	XL - 6		
			9/2/2004	Trasferimento quota	2/10/2003	XLVIII - 3		
			20/10/2008	Riattribuzione	20/10/2008	LII - 11		

853	CODICE E DENOMINAZIONE DELLA CONCESSIONE <b>PORTO CIVITANOVA</b>	TITOLARI DELLA CONCESSIONE e relative quote di partecipazione (%) GAS PLUS ITALIANA (60) (r.u.) EDISON (40)	PROVVEDIMENTI CONCERNENTI LA CONCESSIONE		PERIODO DI VIGENZA 1° periodo	SCADENZA	AREA (km2) 62,8	UBICAZIONE DELLA CONCESSIONE MARCHE (62,8)
			Data	Natura del provvedimento				
			Decorrenza	BUIG				
			9/6/1989	Conferimento	17/5/1989	XXXIII - 11		
			4/8/1993	Cambio intestazione quota	23/4/1992	XXXVII - 10		
			9/5/1996	Cambio intestazione quota	1/1/1996	XL - 6		
			9/5/1996	Cambio intestazione quota	1/3/1996	XL - 6		
			23/11/1998	Cambio intestazione quota	29/6/1998	XLII - 12		
			15/9/1999	Cambio intestazione quota	1/7/1999	XLIII - 10		
			12/2/2004	Intestazione quota	1/12/2003	XLVIII - 3		
			12/2/2004	Cambio intestazione quota	1/1/2004	XLVIII - 3		
			20/7/2004	Cambio intestazione quota	18/5/2004	XLVIII - 8		
			1/3/2013	Cambio intestazione quota	1/3/2013	LVI - 3		

854	CODICE E DENOMINAZIONE DELLA CONCESSIONE <b>SAN BASILE</b>	TITOLARI DELLA CONCESSIONE e relative quote di partecipazione (%) ROCKHOPPER ITALIA (85) (r.u.) IRMINIO (15)	PROVVEDIMENTI CONCERNENTI LA CONCESSIONE		PERIODO DI VIGENZA 1° periodo	SCADENZA	AREA (km2) 97,56	UBICAZIONE DELLA CONCESSIONE ABRUZZO (97,56)
			Data	Natura del provvedimento				
			Decorrenza	BUIG				
			4/7/1989	Conferimento	6/12/1988	XXXIII - 12		
			6/10/1993	Trasferimento quote	23/4/1993	XXXVII - 11		
			13/1/1994	Ampliamento	13/1/1994	XXXVIII - 2		
			9/5/1996	Cambio intestazione quota	1/3/1996	XL - 6		
			14/6/1996	Trasferimento quota	1/1/1996	XL - 7		
			14/6/1996	Cambio intestazione quota	23/1/1996	XL - 7		
			5/4/2002	Trasferimento quota	29/11/2001	XLVI - 12		
			9/2/2004	Trasferimento quota	2/10/2003	XLVIII - 3		
			30/6/2005	Trasferimento quota	26/4/2005	XLIX - 7		
			16/4/2008	Cambio intestazione quota	12/2/2008	LII - 5		
			7/8/2008	Assunzione quota	9/7/2008	LII - 9		
			23/2/2015	Modifica denominazione sociale	3/12/2014	LIX - 2		
			25/10/2016	Trasferimento quota	12/9/2016	LX - 10		

**ELENCO DELLE CONCESSIONI DI COLTIVAZIONE ACCORDATE NELLA TERRAFERMA - Aggiornamento 31/maggio/2018**

856	CODICE E DENOMINAZIONE DELLA CONCESSIONE	TITOLARI DELLA CONCESSIONE e relative quote di partecipazione (%)	PROVVEDIMENTI CONCERNENTI LA CONCESSIONE			PERIODO DI VIGENZA	SCADENZA	AREA (km2)	UBICAZIONE DELLA CONCESSIONE
			Data	Natura del provvedimento	Decorrenza				
	<b>TORRENTE CIGNO</b>	CANOEL ITALIA (45) (r.u.) GAS PLUS ITALIANA (55)	25/1/1990 12/5/1992 6/8/1993 6/8/1993 6/8/1993	Natura del provvedimento Conferimento Cambio intestazione quota Trasferimento quota Trasferimento quota Approvazione nuovo programma lavori	7/3/1989 19/6/1991 7/6/1991 4/11/1992 6/8/1993	1° periodo 07/03/2019	154,44	MOLISE (154,44)	
			10/3/1994 9/5/1996 14/6/1996 14/6/1996	Assunzione quota Cambio intestazione quota Trasferimento quota e nomina r.u. Cambio intestazione quota e nomina r.u.	26/11/1993 1/3/1996 1/1/1996 23/1/1996				
			5/4/2002 12/2/2004 20/7/2004 30/6/2005 16/4/2008 1/3/2013 28/6/2013	Trasferimento quota Cambio intestazione quota Cambio intestazione quota Trasferimento quota Cambio intestazione quota Cambio intestazione quota Trasferimento quota	29/11/2001 1/1/2004 18/5/2004 26/4/2005 12/2/2008 1/3/2013 5/6/2013				
					XLVI - 12 XLVIII - 3 XLVIII - 8 XLIX - 7 LII - 5 LVII - 3 LVII - 6				
857	CODICE E DENOMINAZIONE DELLA CONCESSIONE	TITOLARI DELLA CONCESSIONE e relative quote di partecipazione (%)	PROVVEDIMENTI CONCERNENTI LA CONCESSIONE			PERIODO DI VIGENZA	SCADENZA	AREA (km2)	UBICAZIONE DELLA CONCESSIONE
	<b>S. TEODORO</b>	CANOEL ITALIA (100) (r.u.)	Data	Natura del provvedimento	Decorrenza				
			30/9/1990 30/9/1990 12/5/1992 2/9/1993 2/9/1993 12/11/1993 9/5/1996 14/6/1996 7/12/1999 8/3/2000 17/11/2000 17/11/2000 19/10/2001 8/10/2004 3/12/2004 30/6/2005 16/4/2008 28/6/2013	Conferimento Trasferimento quota Cambio intestazione quota Cambio intestazione quota Trasferimento quota Cambio intestazione quota Trasferimento quota e nomina r.u. Cambio intestazione quota Trasferimento quota Trasferimento quota Trasferimento quota Trasferimento quota e nomina r.u. Trasferimento quota Trasferimento quota Trasferimento Intestazione Trasferimento quota	5/9/1989 30/9/1990 19/6/1991 1/8/1992 4/11/1992 6/4/1993 1/3/1996 1/1/1996 23/1/1996 28/9/1999 4/2/2000 10/8/2000 4/10/2000 1/8/2001 31/12/2002 2/3/2004 26/4/2005 12/2/2008 5/6/2013	1° periodo 05/09/2019	59,25	BASILICATA (59,25)	
					XXXIV - 12 XXXIV - 12 XXXVI - 11 XXXVII - 10 XXXVII - 10 XXXVII - 12 XL - 6 XL - 7 XL - 7 XLIV - 1 XLIV - 4 XLIV - 12 XLV - 11 XLVIII - 11 XLIX - 1 XLIX - 7 LII - 5 LVII - 6				

**ELENCO DELLE CONCESSIONI DI COLTIVAZIONE ACCORDATE NELLA TERRAFERMA - Aggiornamento 31/maggio/2018**

CODICE E DENOMINAZIONE DELLA CONCESSIONE	TITOLARI DELLA CONCESSIONE e relative quote di partecipazione (%)	PROVVEDIMENTI CONCERNENTI LA CONCESSIONE		PERIODO DI VIGENZA	SCADENZA	AREA (km2)	UBICAZIONE DELLA CONCESSIONE
		Data	Natura del provvedimento				
<b>858</b> MISANO ADRIATICO	CANOEL ITALIA (100) (r.u.)	20/6/1990	Natura del provvedimento	Decorrenza	20/06/2020	75,31	EMILIA ROMAGNA (74,11)
		9/5/1996	Conferimento	20/6/1990	1° periodo		MARCHE (1,2)
		14/6/1996	Cambio intestazione quota	1/3/1996			
		14/6/1996	Trasferimento quota e nomina r.u.	1/1/1996			
		14/6/1996	Cambio intestazione quota	23/1/1996			
		7/2/2001	Trasferimento quota	11/2/2000			
		7/2/2001	Nomina r.u.	18/10/2000			
		7/2/2001	Trasferimento quota	18/10/2000			
		5/4/2002	Trasferimento quota	29/11/2001			
		26/6/2003	Trasferimento quota	27/3/2003			
		10/11/2003	Trasferimento quota	30/9/2003			
		2/3/2005	Trasferimento quota	28/12/2004			
		30/6/2005	Trasferimento	26/4/2005			
		16/4/2008	Intestazione	12/2/2008			
		28/6/2013	Trasferimento quota	5/6/2013			
<b>859</b> POLICORO	GAS PLUS ITALIANA (100) (r.u.)	30/9/1990	Natura del provvedimento	Decorrenza	30/09/2020	164	BASILICATA (155,47)
		9/5/1996	Conferimento	30/9/1990	1° periodo		CALABRIA (8,53)
		9/5/1996	Cambio intestazione	1/1/1996			
		12/2/2004	Cambio intestazione	1/3/1996			
		20/7/2004	Cambio intestazione	1/1/2004			
		1/3/2013	Cambio intestazione quota	18/5/2004			
				1/3/2013			
<b>861</b> TORRENTE CELONE	ROCKHOPPER ITALIA (50) (r.u.) EDISON (50)	5/4/1991	Natura del provvedimento	Decorrenza	05/04/2021	79,8	PUGLIA (79,8)
		2/9/1993	Conferimento	5/4/1991	1° periodo		
		2/9/1993	Trasferimento quota	1/8/1992			
		14/6/1996	Cambio intestazione quota	4/11/1992			
		14/6/1996	Trasferimento quota e nomina r.u.	1/1/1996			
		14/6/1996	Cambio intestazione quota	23/1/1996			
		5/4/2002	Trasferimento quota	29/11/2001			
		12/2/2004	Intestazione quota	1/12/2003			
		30/6/2005	Trasferimento quota	26/4/2005			
		16/4/2008	Cambio intestazione quota	12/2/2008			
		23/2/2015	Modifica denominazione sociale	3/12/2014			



**ELENCO DELLE CONCESSIONI DI COLTIVAZIONE ACCORDATE NELLA TERRAFERMA - Aggiornamento 31/maggio/2018**

**862**

CODICE E DENOMINAZIONE DELLA CONCESSIONE	TITOLARI DELLA CONCESSIONE e relative quote di partecipazione (%)	PROVVEDIMENTI CONCERNENTI LA CONCESSIONE		PERIODO DI VIGENZA	SCADENZA	AREA (km2)	UBICAZIONE DELLA CONCESSIONE
		Data	Natura del provvedimento				
<b>SAN MARCO</b>	EDISON (100) (r.u.)	9/7/1991	Conferimento	9/7/1991	09/07/2021	91,7	MARCHE (91,7)
		12/5/1992	Cambio intestazione quota	19/6/1991			
		4/8/1993	Cambio intestazione quota	23/4/1992			
		2/9/1993	Trasferimento quota e nomina r.u.	1/8/1992			
		2/9/1993	Cambio intestazione quota	4/11/1992			
		23/11/1998	Cambio intestazione quota	29/6/1998			
		15/9/1999	Cambio intestazione quota	1/7/1999			
		12/2/2004	Cambio intestazione	1/12/2003			

**864**

CODICE E DENOMINAZIONE DELLA CONCESSIONE	TITOLARI DELLA CONCESSIONE e relative quote di partecipazione (%)	PROVVEDIMENTI CONCERNENTI LA CONCESSIONE		PERIODO DI VIGENZA	SCADENZA	AREA (km2)	UBICAZIONE DELLA CONCESSIONE
		Data	Natura del provvedimento				
<b>S. MAURO</b>	GAS PLUS ITALIANA (77) (r.u.) CANOEL ITALIA (18) PETROREP ITALIANA (5)	9/8/1991	Conferimento	9/2/1990	1° periodo	25,32	ABRUZZO (25,32)
		9/5/1996	Cambio intestazione quota	1/3/1996			
		14/6/1996	Trasferimento quota	1/1/1996			
		14/6/1996	Cambio intestazione quota	23/1/1996			
		11/9/1997	Modifica programma sviluppo	11/9/1997			
		1/4/1999	Approvazione programma lavori	1/4/1999			
		20/3/2000	Cambio intestazione quota	1/1/2000			
		20/4/2001	Cambio intestazione quota	1/10/2000			
		18/9/2001	Trasferimento quota e nomina r.u.	29/6/2001			
		5/4/2002	Trasferimento quota	29/11/2001			
		12/2/2004	Cambio intestazione quota	1/1/2004			
		20/7/2004	Cambio intestazione quota	18/5/2004			
		30/6/2005	Trasferimento quota	26/4/2005			
		16/4/2008	Cambio intestazione quota	12/2/2008			
		1/3/2013	Cambio intestazione quota	1/3/2013			
		28/6/2013	Trasferimento quota	5/6/2013			

**ELENCO DELLE CONCESSIONI DI COLTIVAZIONE ACCORDATE NELLA TERRAFERMA - Aggiornamento 31/maggio/2018**

CODICE E DENOMINAZIONE DELLA CONCESSIONE	TITOLARI DELLA CONCESSIONE e relative quote di partecipazione (%)	PROVVEDIMENTI CONCERNENTI LA CONCESSIONE		PERIODO DI VIGENZA	SCADENZA	AREA (km2)	UBICAZIONE DELLA CONCESSIONE
		Data	Natura del provvedimento				
<b>865</b> <b>SCANZANO</b>	ROCKHOPPER ITALIA (100) (r.u.)	13/12/1991	Natura del provvedimento Conferimento	13/12/1991	13/12/2021	70,79	BASILICATA (70,79)
		12/11/1993	Trasferimento quota	6/4/1993			
		9/5/1996	Cambio intestazione quota	1/3/1996			
		14/6/1996	Trasferimento quota	1/1/1996			
		14/6/1996	Cambio intestazione quota	23/1/1996			
		19/3/1997	Modifica programma sviluppo	19/3/1997			
		9/5/2001	Trasferimento quota	14/9/2000			
		30/10/2001	Trasferimento quota	2/7/2001			
		5/4/2002	Trasferimento quota	29/11/2001			
		12/2/2004	Cambio intestazione quota	1/1/2004			
		20/7/2004	Cambio intestazione quota	18/5/2004			
		8/10/2004	Trasferimento quota	31/12/2002			
		21/3/2005	Trasferimento quota	17/12/2004			
		30/6/2005	Trasferimento	26/4/2005			
		16/4/2008	Intestazione	12/2/2008			
		23/2/2015	Modifica denominazione sociale	3/12/2014			
<b>867</b> <b>MONTE URANO</b>	EDISON (40) (r.u.) ENI (60)	30/3/1992	Natura del provvedimento Conferimento	26/10/1989	1° periodo	37,35	MARCHE (37,35)
		4/8/1993	Cambio intestazione quota	23/4/1992			
		2/9/1993	Trasferimento quota e nomina r.u.	1/8/1992			
		2/9/1993	Cambio intestazione quota	4/11/1992			
		5/7/1994	Modifica programma lavori	5/7/1994			
		13/2/1998	Cambio intestazione quota	1/1/1998			
		23/11/1998	Cambio intestazione quota	29/6/1998			
		15/9/1999	Cambio intestazione quota	1/7/1999			
		12/2/2004	Intestazione quota	1/12/2003			
		17/4/2009	Riduzione area	7/10/2008			
		9/2/2010	Trasferimento quota	1/1/2010			
		21/11/2016	Cambio intestazione	1/10/2016			



**ELENCO DELLE CONCESSIONI DI COLTIVAZIONE ACCORDATE NELLA TERRAFERMA - Aggiornamento 31/maggio/2018**

871	CODICE E DENOMINAZIONE DELLA CONCESSIONE	TITOLARI DELLA CONCESSIONE e relative quote di partecipazione (%)	PROVVEDIMENTI CONCERNENTI LA CONCESSIONE		PERIODO DI VIGENZA	SCADENZA	AREA (km2)	UBICAZIONE DELLA CONCESSIONE
			Data	Natura del provvedimento				
	<b>CASA MAGGI</b>	GAS PLUS ITALIANA (100) (r.u.)	Decorrenza	Decorrenza	1° periodo	26/10/2022	4,98	MARCHE (4,98)
			15/3/1993	Natura del provvedimento	XXXVII - 4			
			9/5/1996	Conferimento	XL - 6			
			27/9/1999	Cambio intestazione quota	XLIII - 11			
			12/2/2004	Assunzione quota	XLVIII - 3			
			20/7/2004	Cambio intestazione	XLVIII - 8			
			1/3/2013	Cambio intestazione quota	LVII - 3			
<b>874</b>	<b>MASSERIA VIORANO</b>	PENGAS ITALIANA (100) (r.u.)	Decorrenza	Decorrenza	1° periodo	10/10/2019	41,61	BASILICATA (41,61)
			16/7/1993	Natura del provvedimento	XXXVII - 9			
			12/11/1993	Conferimento	XXXVII - 12			
			9/5/1996	Trasferimento	XL - 6			
			22/1/1997	Cambio intestazione quota	XXI - 3			
			23/1/1998	Cambio intestazione quota	18/3/1997			
			23/1/1998	Trasferimento quota	XLII - 2			
			10/1/2000	Assunzione quota	XLII - 2			
			30/4/2002	Trasferimento quote	20/10/1999			
			20/3/2003	Trasferimento	XLVI - 6			
			25/10/2006	Trasferimento	24/10/2002			
			9/10/2014	Intestazione	L - 11			
			8/4/2015	Trasferimento quote	LVIII - 10			
				Approvazione nuovo programma lavori	LIX - 4			
<b>875</b>	<b>MONTEGRANARO</b>	GAS PLUS ITALIANA (25) (r.u.)	Decorrenza	Decorrenza	1° periodo	09/11/2022	60,11	MARCHE (60,11)
		EDISON (50)	9/11/1992	Natura del provvedimento	XXXVII - 9			
		ENI (25)	13/2/1998	Conferimento	XLII - 3			
			23/11/1998	Cambio intestazione quota	XLII - 12			
			15/9/1999	Cambio intestazione quota	29/6/1998			
			20/3/2000	Cambio intestazione quota	1/7/1999			
			20/4/2001	Cambio intestazione quota	XLIII - 10			
			18/9/2001	Cambio intestazione quota	1/1/2000			
			12/2/2004	Cambio intestazione quota	1/10/2000			
			12/2/2004	Trasferimento quota	29/6/2001			
			20/7/2004	Intestazione quota	1/12/2003			
			9/2/2010	Cambio intestazione quota	1/1/2004			
			1/3/2013	Cambio intestazione	XLVIII - 3			
			21/11/2016	Trasferimento quota	18/5/2004			
				Cambio intestazione	XLVIII - 8			
				Trasferimento quota	LIV - 3			
				Cambio intestazione quota	1/1/2010			
				Cambio intestazione	1/3/2013			
				Cambio intestazione	LVI - 3			
				Cambio intestazione	LX - 11			
<b>876</b>	<b>VALLE DEL ROVELLO</b>	METANO PUGLIA (100) (r.u.)	Decorrenza	Decorrenza	1° periodo	20/11/2022	37,49	PUGLIA (37,49)
			2/8/1993	Natura del provvedimento	XXXVII - 9			
			17/6/1994	Conferimento	XXXVIII - 7			
				Trasferimento quote	9/3/1994			

**ELENCO DELLE CONCESSIONI DI COLTIVAZIONE ACCORDATE NELLA TERRAFERMA - Aggiornamento 31/maggio/2018**

CODICE E DENOMINAZIONE DELLA CONCESSIONE	TITOLARI DELLA CONCESSIONE e relative quote di partecipazione (%)	PROVVEDIMENTI CONCERNENTI LA CONCESSIONE		PERIODO DI VIGENZA	SCADENZA	AREA (km2)	UBICAZIONE DELLA CONCESSIONE
		Data	Natura del provvedimento				
<b>877</b> MASSIGNANO	EDISON (50) (r.u.) GAS PLUS ITALIANA (50)	20/7/1993	Natura del provvedimento Conferimento	6/12/1992	1° periodo	85,96	MARCHE (85,96)
		4/3/1994	Rettifica	4/3/1994	XXXVII - 10		
		9/5/1996	Cambio intestazione quota	1/3/1996	XXXVIII - 4		
		23/11/1998	Cambio intestazione quota	29/6/1998	XL - 6		
		15/9/1999	Cambio intestazione quota	1/7/1999	XLII - 12		
		20/3/2000	Cambio intestazione quota	1/1/2000	XLIII - 10		
		20/4/2001	Cambio intestazione quota	1/10/2000	XLIV - 4		
		18/9/2001	Trasferimento quota	29/6/2001	XLV - 5		
		12/2/2004	Intestazione quota	1/12/2003	XLVI - 10		
		12/2/2004	Cambio intestazione quota	1/1/2004	XLVIII - 3		
		20/7/2004	Cambio intestazione quota	18/5/2004	XLVIII - 3		
		1/3/2013	Cambio intestazione quota	1/3/2013	XLVIII - 8		
					LVI - 3		
<b>878</b>							
CODICE E DENOMINAZIONE DELLA CONCESSIONE	TITOLARI DELLA CONCESSIONE e relative quote di partecipazione (%)	Data	PROVVEDIMENTI CONCERNENTI LA CONCESSIONE	Decorrenza	PERIODO DI VIGENZA	SCADENZA	UBICAZIONE DELLA CONCESSIONE
<b>MONTEARDONE</b>	GAS PLUS ITALIANA (67) (r.u.)	6/8/1993	Natura del provvedimento Conferimento	6/8/1993	1° periodo	63,74	EMILIA ROMAGNA (63,74)
	IRMINIO (26)	24/1/1994	Modifica programma lavori	24/1/1994	XXXVII - 10		
	PETROREP ITALIANA (7)	9/5/1996	Cambio intestazione quota	1/1/1996	XXXVIII - 2		
		9/5/1996	Cambio intestazione quota	1/3/1996	XL - 6		
		14/6/1996	Trasferimento quota e nomina r.u.	1/1/1996	XL - 6		
		14/6/1996	Cambio intestazione quota	23/1/1996	XL - 7		
		5/4/2002	Trasferimento quota	29/11/2001	XL - 7		
		30/7/2002	Nomina r.u.	1/7/2002	XLVI - 12		
		10/11/2003	Trasferimento quota	30/9/2003	XLVI - 10		
		12/2/2004	Cambio intestazione quota	1/1/2004	XLVII - 12		
		20/7/2004	Cambio intestazione quota	18/5/2004	XLVIII - 3		
		30/6/2005	Trasferimento quota	26/4/2005	XLVIII - 8		
		16/4/2008	Cambio intestazione quota	12/2/2008	XLIX - 7		
		1/3/2013	Cambio intestazione quota	1/3/2013	LII - 5		
		18/9/2014	Cambio intestazione quota	5/12/2013	LII - 5		
		23/2/2015	Modifica denominazione sociale	3/12/2014	LVII - 3		
		25/10/2016	Trasferimento quota	12/9/2016	LVIII - 9		
					LIX - 2		
					LX - 10		

**ELENCO DELLE CONCESSIONI DI COLTIVAZIONE ACCORDATE NELLA TERRAFERMA - Aggiornamento 31/maggio/2018**

881	CODICE E DENOMINAZIONE DELLA CONCESSIONE	TITOLARI DELLA CONCESSIONE e relative quote di partecipazione (%)	PROVVEDIMENTI CONCERNENTI LA CONCESSIONE		PERIODO DI VIGENZA	SCADENZA	AREA (km2)	UBICAZIONE DELLA CONCESSIONE		
			Data	Natura del provvedimento					Decorrenza	BUIG
	<b>FORNOVO DI TARO</b>	GAS PLUS ITALIANA (71,43) (r.u.) IRMINIO (21,43) PETROREP ITALIANA (7,14)	24/1/1994	Conferimento	24/1/1994	XXXVIII - 2	1° periodo	24/01/2024	12,5	EMILIA ROMAGNA (12,5)
			9/5/1996	Cambio intestazione quota	1/1/1996	XL - 6				
			9/5/1996	Cambio intestazione quota	1/3/1996	XL - 6				
			14/6/1996	Trasferimento quota	1/1/1996	XL - 7				
			14/6/1996	Cambio intestazione quota	23/1/1996	XL - 7				
			5/4/2002	Trasferimento quota	29/11/2001	XLVI - 12				
			12/2/2004	Cambio intestazione quota	1/1/2004	XLVIII - 3				
			20/7/2004	Cambio intestazione quota	18/5/2004	XLVIII - 8				
			30/6/2005	Trasferimento quota	26/4/2005	XLIX - 7				
			16/4/2008	Cambio intestazione quota	12/2/2008	LII - 5				
			1/3/2013	Cambio intestazione quota	1/3/2013	LVII - 3				
			23/2/2015	Modifica denominazione sociale	3/12/2014	LIX - 2				
			25/10/2016	Trasferimento quota	12/9/2016	LX - 10				
<b>884</b>	<b>BOMBIANA</b>	LAZZI GAS (100) (r.u.)	9/8/1994	Conferimento	9/8/1994	XXXVIII - 9	1° periodo	09/08/2024	16,17	EMILIA ROMAGNA (16,17)
<b>885</b>	<b>LUCERA</b>	GAS PLUS ITALIANA (81,6) (r.u.) CANOEL ITALIA (13,6) EDISON (4,8)	30/12/1994	Unificazione	1/1/1995	XXXIX - 1	1° periodo	31/07/2017	155,86	PUGLIA (155,86)
			24/1/1996	Modifica programma lavori	24/1/1996	XL - 2				
			9/5/1996	Cambio intestazione quota	1/3/1996	XL - 6				
			14/6/1996	Trasferimento quota	1/1/1996	XL - 7				
			14/6/1996	Cambio intestazione quota	23/1/1996	XL - 7				
			12/3/1997	Modifica programma sviluppo	12/3/1997	XL - 4				
			5/4/2002	Trasferimento quota	29/11/2001	XLVI - 12				
			12/2/2004	Intestazione quota	1/12/2003	XLVIII - 3				
			12/2/2004	Cambio intestazione quota	1/1/2004	XLVIII - 3				
			20/7/2004	Cambio intestazione quota	18/5/2004	XLVIII - 8				
			30/6/2005	Trasferimento quota	26/4/2005	XLIX - 7				
			16/4/2008	Cambio intestazione quota	12/2/2008	LII - 5				
			15/5/2008	Proroga	31/7/2007	LII - 6				
			1/3/2013	Cambio intestazione quota	1/3/2013	LVII - 3				
			28/6/2013	Trasferimento quota	5/6/2013	LVII - 6				
<b>886</b>	<b>MANARA</b>	ENI (100) (r.u.)	18/9/1997	Attribuzione	1/1/1997	XLI - 10	1° periodo	01/01/2017	54,13	EMILIA ROMAGNA (48,18) ZONA A (5,95)

**ELENCO DELLE CONCESSIONI DI COLTIVAZIONE ACCORDATE NELLA TERRAFERMA - Aggiornamento 31/maggio/2018**

<b>888</b>	<b>CODICE E DENOMINAZIONE DELLA CONCESSIONE</b> <b>POMPOSA</b>	TITOLARI DELLA CONCESSIONE e relative quote di partecipazione (%) SOCIETÀ PADANA ENERGIA (100) (r.u.)	PROVVEDIMENTI CONCERNENTI LA CONCESSIONE Data 18/9/1997 9/2/2010 Natura del provvedimento Attribuzione Trasferimento	PERIODO DI VIGENZA 1° periodo 01/01/2017	SCADENZA 01/01/2017	AREA (km2) 55,21	UBICAZIONE DELLA CONCESSIONE EMILIA ROMAGNA (55,21)
<b>889</b>	<b>CODICE E DENOMINAZIONE DELLA CONCESSIONE</b> <b>CASTEGGIO</b>	TITOLARI DELLA CONCESSIONE e relative quote di partecipazione (%) GAS PLUS ITALIANA (100) (r.u.)	PROVVEDIMENTI CONCERNENTI LA CONCESSIONE Data 20/10/1997 26/4/2001 12/2/2004 20/7/2004 1/3/2013 Natura del provvedimento Attribuzione Trasferimento Cambio intestazione Cambio intestazione Cambio intestazione quota	PERIODO DI VIGENZA 1° periodo 01/01/2017	SCADENZA 01/01/2017	AREA (km2) 65,7	UBICAZIONE DELLA CONCESSIONE LOMBARDIA (65,7)
<b>890</b>	<b>CODICE E DENOMINAZIONE DELLA CONCESSIONE</b> <b>CAVIAGA</b>	TITOLARI DELLA CONCESSIONE e relative quote di partecipazione (%) ENI (100) (r.u.)	PROVVEDIMENTI CONCERNENTI LA CONCESSIONE Data 20/10/1997 21/10/2003 Natura del provvedimento Attribuzione Proroga	PERIODO DI VIGENZA 1° periodo 13a proroga	SCADENZA 01/01/2012	AREA (km2) 113,87	UBICAZIONE DELLA CONCESSIONE LOMBARDIA (113,87)
<b>891</b>	<b>CODICE E DENOMINAZIONE DELLA CONCESSIONE</b> <b>CIGNONE</b>	TITOLARI DELLA CONCESSIONE e relative quote di partecipazione (%) ENI (100) (r.u.)	PROVVEDIMENTI CONCERNENTI LA CONCESSIONE Data 20/10/1997 6/11/2001 Natura del provvedimento Attribuzione Conferma	PERIODO DI VIGENZA 1° periodo	SCADENZA 01/01/2017	AREA (km2) 135,59	UBICAZIONE DELLA CONCESSIONE LOMBARDIA (135,59)
<b>892</b>	<b>CODICE E DENOMINAZIONE DELLA CONCESSIONE</b> <b>CORTEMAGGIORE</b>	TITOLARI DELLA CONCESSIONE e relative quote di partecipazione (%) ENI (100) (r.u.)	PROVVEDIMENTI CONCERNENTI LA CONCESSIONE Data 20/10/1997 15/10/2001 Natura del provvedimento Attribuzione Conferma	PERIODO DI VIGENZA 1° periodo	SCADENZA 01/01/2017	AREA (km2) 146,03	UBICAZIONE DELLA CONCESSIONE EMILIA ROMAGNA (144,72) LOMBARDIA (1,31)
<b>894</b>	<b>CODICE E DENOMINAZIONE DELLA CONCESSIONE</b> <b>PONTEPIDONE</b>	TITOLARI DELLA CONCESSIONE e relative quote di partecipazione (%) GAS PLUS ITALIANA (100) (r.u.)	PROVVEDIMENTI CONCERNENTI LA CONCESSIONE Data 20/10/1997 1/6/1998 12/2/2004 20/7/2004 1/3/2013 Natura del provvedimento Attribuzione Trasferimento Cambio intestazione Cambio intestazione Cambio intestazione quota	PERIODO DI VIGENZA 1° periodo	SCADENZA 01/01/2017	AREA (km2) 58,35	UBICAZIONE DELLA CONCESSIONE EMILIA ROMAGNA (55,72) LOMBARDIA (2,63)

**ELENCO DELLE CONCESSIONI DI COLTIVAZIONE ACCORDATE NELLA TERRAFERMA - Aggiornamento 31/maggio/2018**

<b>897</b>	<b>CODICE E DENOMINAZIONE DELLA CONCESSIONE</b> <b>SORESINA</b>	TITOLARI DELLA CONCESSIONE e relative quote di partecipazione (%) ENI (100) (r.u.)	PROVVEDIMENTI CONCERNENTI LA CONCESSIONE Data 20/10/1997 Natura del provvedimento Attribuzione	PERIODO DI VIGENZA 1° periodo 1/1/1997 XLI - 10	SCADENZA 01/01/2017	AREA (km2) 84,82	UBICAZIONE DELLA CONCESSIONE LOMBARDIA (84,82)
<b>899</b>	<b>CODICE E DENOMINAZIONE DELLA CONCESSIONE</b> <b>VESCOVATO</b> Nota: Presentata istanza di proroga pubblicata nel B.U.I.G. Anno LV - N. 2.	TITOLARI DELLA CONCESSIONE e relative quote di partecipazione (%) SOCIETÀ PADANA ENERGIA (100) (r.u.)	PROVVEDIMENTI CONCERNENTI LA CONCESSIONE Data 20/10/1997 Natura del provvedimento Attribuzione Data 8/5/2002 Proroga 8/5/2002 Approvazione programma lavori 21/5/2008 Proroga 9/2/2010 Trasferimento 28/3/2017 Proroga e riduzione	PERIODO DI VIGENZA 3ª proroga 1/1/1997 XLI - 10 1/1/2002 XLVI - 6 8/5/2002 XLVI - 6 1/1/2007 LII - 6 1/1/2010 LIV - 3 1/1/2012 LXI - 3	SCADENZA 01/01/2017	AREA (km2) 14,56	UBICAZIONE DELLA CONCESSIONE LOMBARDIA (14,56)
<b>900</b>	<b>CODICE E DENOMINAZIONE DELLA CONCESSIONE</b> <b>VILLAFORTUNA-TRECCATE</b>	TITOLARI DELLA CONCESSIONE e relative quote di partecipazione (%) ENI (100) (r.u.)	PROVVEDIMENTI CONCERNENTI LA CONCESSIONE Data 17/2/1998 Natura del provvedimento Attribuzione	PERIODO DI VIGENZA 1° periodo 1/1/1997 XLII - 3	SCADENZA 01/01/2017	AREA (km2) 142,41	UBICAZIONE DELLA CONCESSIONE PIEMONTE (77,76)  LOMBARDIA (64,65)
<b>902</b>	<b>CODICE E DENOMINAZIONE DELLA CONCESSIONE</b> <b>DOSSO DEGLI ANGELI</b>	TITOLARI DELLA CONCESSIONE e relative quote di partecipazione (%) ENI (100) (r.u.)	PROVVEDIMENTI CONCERNENTI LA CONCESSIONE Data 23/2/1998 Natura del provvedimento Attribuzione	PERIODO DI VIGENZA 1° periodo 1/1/1997 XLII - 3	SCADENZA 01/01/2017	AREA (km2) 118,46	UBICAZIONE DELLA CONCESSIONE EMILIA ROMAGNA (118,46)
<b>904</b>	<b>CODICE E DENOMINAZIONE DELLA CONCESSIONE</b> <b>GAGGIANO</b> Nota: Presentata istanza di proroga pubblicata nel B.U.I.G. Anno L - N. 1.	TITOLARI DELLA CONCESSIONE e relative quote di partecipazione (%) ENI (100) (r.u.)	PROVVEDIMENTI CONCERNENTI LA CONCESSIONE Data 17/3/1998 Natura del provvedimento Attribuzione	PERIODO DI VIGENZA 1° periodo 1/1/1997 XLII - 4	SCADENZA 01/01/2007	AREA (km2) 101,64	UBICAZIONE DELLA CONCESSIONE LOMBARDIA (101,64)
<b>905</b>	<b>CODICE E DENOMINAZIONE DELLA CONCESSIONE</b> <b>BAGNOLO MELLA</b>	TITOLARI DELLA CONCESSIONE e relative quote di partecipazione (%) ENI (100) (r.u.)	PROVVEDIMENTI CONCERNENTI LA CONCESSIONE Data 21/4/1998 Natura del provvedimento Attribuzione	PERIODO DI VIGENZA 1° periodo 1/1/1997 XLII - 5	SCADENZA 01/01/2017	AREA (km2) 60,43	UBICAZIONE DELLA CONCESSIONE LOMBARDIA (60,43)
<b>906</b>	<b>CODICE E DENOMINAZIONE DELLA CONCESSIONE</b> <b>SAN GERVASIO</b>	TITOLARI DELLA CONCESSIONE e relative quote di partecipazione (%) ENI (100) (r.u.)	PROVVEDIMENTI CONCERNENTI LA CONCESSIONE Data 21/4/1998 Natura del provvedimento Attribuzione	PERIODO DI VIGENZA 1° periodo 1/1/1997 XLII - 5	SCADENZA 01/01/2017	AREA (km2) 77,45	UBICAZIONE DELLA CONCESSIONE LOMBARDIA (77,45)



**ELENCO DELLE CONCESSIONI DI COLTIVAZIONE ACCORDATE NELLA TERRAFERMA - Aggiornamento 31/maggio/2018**

<b>908</b>	<b>CODICE E DENOMINAZIONE DELLA CONCESSIONE</b> <b>OVANENGO</b>	TITOLARI DELLA CONCESSIONE e relative quote di partecipazione (%) SOCIETÀ PADANA ENERGIA (100) (r.u.)	PROVVEDIMENTI CONCERNENTI LA CONCESSIONE Data 22/5/1998 9/2/2010 Natura del provvedimento Attribuzione Trasferimento	PERIODO DI VIGENZA 1° periodo 1/1/1997 1/1/2010 XLII - 6 LIV - 3	SCADENZA 01/01/2017	AREA (km2) 41,11	UBICAZIONE DELLA CONCESSIONE LOMBARDIA (41,11)
<b>910</b>	<b>CODICE E DENOMINAZIONE DELLA CONCESSIONE</b> <b>CANONICA</b>	TITOLARI DELLA CONCESSIONE e relative quote di partecipazione (%) ENI (100) (r.u.)	PROVVEDIMENTI CONCERNENTI LA CONCESSIONE Data 18/6/1998 Natura del provvedimento Attribuzione	PERIODO DI VIGENZA 1° periodo 1/1/1997 XLII - 6	SCADENZA 01/01/2002	AREA (km2) 53,02	UBICAZIONE DELLA CONCESSIONE LOMBARDIA (53,02)
	Nota: Presentata istanza di proroga pubblicata nel B.U.I.G. Anno XLV - N. 8. Presentata istanza di proroga pubblicata nel B.U.I.G. Anno LV - N. 1.						
<b>911</b>	<b>CODICE E DENOMINAZIONE DELLA CONCESSIONE</b> <b>PESSANO</b>	TITOLARI DELLA CONCESSIONE e relative quote di partecipazione (%) ENI (100) (r.u.)	PROVVEDIMENTI CONCERNENTI LA CONCESSIONE Data 18/6/1998 Natura del provvedimento Attribuzione	PERIODO DI VIGENZA 1° periodo 1/1/1997 XLII - 6	SCADENZA 01/01/2012	AREA (km2) 57,85	UBICAZIONE DELLA CONCESSIONE LOMBARDIA (57,85)
	Nota: Presentata istanza di proroga pubblicata nel B.U.I.G. Anno LV - N. 1.						
<b>913</b>	<b>CODICE E DENOMINAZIONE DELLA CONCESSIONE</b> <b>SETTALA</b>	TITOLARI DELLA CONCESSIONE e relative quote di partecipazione (%) SOCIETÀ PADANA ENERGIA (100) (r.u.)	PROVVEDIMENTI CONCERNENTI LA CONCESSIONE Data 18/6/1998 15/10/2001 9/2/2010 Natura del provvedimento Attribuzione Conferma Trasferimento	PERIODO DI VIGENZA 1° periodo 1/1/1997 15/10/2001 1/1/2010 XLII - 6 XLV - 11 LIV - 3	SCADENZA 01/01/2017	AREA (km2) 84,55	UBICAZIONE DELLA CONCESSIONE LOMBARDIA (84,55)
<b>914</b>	<b>CODICE E DENOMINAZIONE DELLA CONCESSIONE</b> <b>SPILAMBERTO</b>	TITOLARI DELLA CONCESSIONE e relative quote di partecipazione (%) SOCIETÀ PADANA ENERGIA (100) (r.u.)	PROVVEDIMENTI CONCERNENTI LA CONCESSIONE Data 8/6/1998 9/2/2010 Natura del provvedimento Attribuzione Trasferimento	PERIODO DI VIGENZA 1° periodo 1/1/1997 1/1/2010 XLII - 6 LIV - 3	SCADENZA 01/01/2017	AREA (km2) 139,82	UBICAZIONE DELLA CONCESSIONE EMILIA ROMAGNA (139,82)
<b>915</b>	<b>CODICE E DENOMINAZIONE DELLA CONCESSIONE</b> <b>MIRANDOLA</b>	TITOLARI DELLA CONCESSIONE e relative quote di partecipazione (%) SOCIETÀ PADANA ENERGIA (100) (r.u.)	PROVVEDIMENTI CONCERNENTI LA CONCESSIONE Data 15/6/1998 9/2/2010 Natura del provvedimento Attribuzione Trasferimento	PERIODO DI VIGENZA 1° periodo 1/1/1997 1/1/2010 XLII - 6 LIV - 3	SCADENZA 01/01/2017	AREA (km2) 121,96	UBICAZIONE DELLA CONCESSIONE EMILIA ROMAGNA (121,59) LOMBARDIA (0,37)

**ELENCO DELLE CONCESSIONI DI COLTIVAZIONE ACCORDATE NELLA TERRAFERMA - Aggiornamento 31/maggio/2018**

<b>916</b>	<b>CODICE E DENOMINAZIONE DELLA CONCESSIONE</b> <b>PORTO CORSINI TERRA</b>	<b>TITOLARI DELLA CONCESSIONE e relative quote di partecipazione (%)</b> SOCIETÀ PADANA ENERGIA (100) (r.u.)	<b>PROVVEDIMENTI CONCERNENTI LA CONCESSIONE</b> Data 15/6/1998 9/2/2010 Natura del provvedimento Attribuzione Trasferimento	<b>PERIODO DI VIGENZA</b> 1° periodo 1/1/1997 1/1/2010 XLII - 6 LIV - 3	<b>SCADENZA</b> 01/01/2017	<b>AREA (km2)</b> 56,65	<b>UBICAZIONE DELLA CONCESSIONE</b> EMILIA ROMAGNA (56,65)
<b>917</b>	<b>CODICE E DENOMINAZIONE DELLA CONCESSIONE</b> <b>RAVENNA TERRA</b> Nota: Presentata istanza di proroga pubblicata nel B.U.I.G. Anno LV - N. 2.	<b>TITOLARI DELLA CONCESSIONE e relative quote di partecipazione (%)</b> SOCIETÀ PADANA ENERGIA (100) (r.u.)	<b>PROVVEDIMENTI CONCERNENTI LA CONCESSIONE</b> Data 15/6/1998 9/2/2010 Natura del provvedimento Attribuzione Trasferimento	<b>PERIODO DI VIGENZA</b> 1° periodo 1/1/1997 1/1/2010 XLII - 6 LIV - 3	<b>SCADENZA</b> 01/01/2012	<b>AREA (km2)</b> 98,28	<b>UBICAZIONE DELLA CONCESSIONE</b> EMILIA ROMAGNA (98,28)
<b>918</b>	<b>CODICE E DENOMINAZIONE DELLA CONCESSIONE</b> <b>RECOVATO</b>	<b>TITOLARI DELLA CONCESSIONE e relative quote di partecipazione (%)</b> GAS PLUS ITALIANA (100) (r.u.)	<b>PROVVEDIMENTI CONCERNENTI LA CONCESSIONE</b> Data 15/6/1998 26/4/2001 12/2/2004 20/7/2004 12/11/2010 1/3/2013 Natura del provvedimento Attribuzione Trasferimento Cambio intestazione Cambio intestazione Approvazione nuovo programma lavori Cambio intestazione quota	<b>PERIODO DI VIGENZA</b> 1° periodo 1/1/1997 26/2/2001 1/1/2004 18/5/2004 12/11/2010 1/3/2013 LXII - 6 XLV - 5 XLVIII - 3 XLVIII - 8 LIV - 12 LVII - 3	<b>SCADENZA</b> 01/01/2017	<b>AREA (km2)</b> 36,75	<b>UBICAZIONE DELLA CONCESSIONE</b> EMILIA ROMAGNA (36,75)
<b>920</b>	<b>CODICE E DENOMINAZIONE DELLA CONCESSIONE</b> <b>SAN POTTÒ</b> Nota: Presentata istanza di proroga pubblicata nel B.U.I.G. Anno L - N. 1. Presentata istanza di proroga pubblicata nel B.U.I.G. Anno LIV - N. 4.	<b>TITOLARI DELLA CONCESSIONE e relative quote di partecipazione (%)</b> SOCIETÀ PADANA ENERGIA (100) (r.u.)	<b>PROVVEDIMENTI CONCERNENTI LA CONCESSIONE</b> Data 15/6/1998 10/3/2004 9/2/2010 Natura del provvedimento Attribuzione Proroga Trasferimento	<b>PERIODO DI VIGENZA</b> 1° proroga 1/1/1997 1/1/2002 1/1/2010 XLII - 6 XLVIII - 4 LIV - 3	<b>SCADENZA</b> 01/01/2007	<b>AREA (km2)</b> 73,78	<b>UBICAZIONE DELLA CONCESSIONE</b> EMILIA ROMAGNA (73,78)
<b>921</b>	<b>CODICE E DENOMINAZIONE DELLA CONCESSIONE</b> <b>TRESIGALLO</b> Nota: Presentata istanza di rinuncia pubblicata nel B.U.I.G. Anno XLVIII - N. 9.	<b>TITOLARI DELLA CONCESSIONE e relative quote di partecipazione (%)</b> ENI (100) (r.u.)	<b>PROVVEDIMENTI CONCERNENTI LA CONCESSIONE</b> Data 15/6/1998 15/10/2001 Natura del provvedimento Attribuzione Conferma	<b>PERIODO DI VIGENZA</b> 1° periodo 1/1/1997 15/10/2001 XLV - 11	<b>SCADENZA</b> 01/01/2017	<b>AREA (km2)</b> 100,15	<b>UBICAZIONE DELLA CONCESSIONE</b> EMILIA ROMAGNA (100,15)
<b>924</b>	<b>CODICE E DENOMINAZIONE DELLA CONCESSIONE</b> <b>SANTERNO</b>	<b>TITOLARI DELLA CONCESSIONE e relative quote di partecipazione (%)</b> SOCIETÀ PADANA ENERGIA (100) (r.u.)	<b>PROVVEDIMENTI CONCERNENTI LA CONCESSIONE</b> Data 18/6/1998 9/2/2010 Natura del provvedimento Attribuzione Trasferimento	<b>PERIODO DI VIGENZA</b> 1° periodo 1/1/1997 1/1/2010 XLII - 6 LIV - 3	<b>SCADENZA</b> 01/01/2017	<b>AREA (km2)</b> 39,39	<b>UBICAZIONE DELLA CONCESSIONE</b> EMILIA ROMAGNA (39,39)

**ELENCO DELLE CONCESSIONI DI COLTIVAZIONE ACCORDATE NELLA TERRAFERMA - Aggiornamento 31/maggio/2018**

926	CODICE E DENOMINAZIONE DELLA CONCESSIONE	TITOLARI DELLA CONCESSIONE e relative quote di partecipazione (%)	PROVVEDIMENTI CONCERNENTI LA CONCESSIONE		PERIODO DI VIGENZA	SCADENZA	AREA (km2)	UBICAZIONE DELLA CONCESSIONE
			Data	Natura del provvedimento				
	<b>PIETRAMALA</b>	SIM (100) (r.u.)	20/8/1998	Natura del provvedimento	1° periodo	14/01/2011	27,16	TOSCANA (21,73)
			1/1/1957	Assoggettamento L. 6/57				
			4/8/1999	Unificazione				
			21/11/2016	Proroga				
	Nota: Presentata istanza di proroga pubblicata nel B.U.I.G. Anno XLIX - N. 7.							
	Presentata istanza di proroga pubblicata nel B.U.I.G. Anno LV - N. 2.							
<b>927</b>	<b>RECOLETA</b>	GAS PLUS ITALIANA (100) (r.u.)	8/9/1999	Natura del provvedimento	1° periodo	08/09/2019	44,62	BASILICATA (44,62)
			12/2/2004	Conferimento				
			20/7/2004	Cambio intestazione				
			1/3/2013	Cambio intestazione quota				
	Nota: Presentata istanza di proroga pubblicata nel B.U.I.G. Anno LIV - N. 6.							
<b>928</b>	<b>GORGOGNONE</b>	TOTAL E&P ITALIA (50) (r.u.) SHELL ITALIA E&P (25) MITSUBI E&P ITALIA B (25)	19/11/1999	Natura del provvedimento	1° periodo	14/07/2023	290,59	BASILICATA (290,59)
			16/3/2000	Approvazione nuovo programma di ricerca				
			20/3/2000	Cambio intestazione quota				
			29/11/2000	Cambio intestazione quota				
			20/4/2001	Cambio intestazione quota				
			15/11/2002	Trasferimento quota e nomina r.u.				
			5/6/2003	Cambio intestazione quota				
			16/7/2003	Cambio intestazione quota				
			12/2/2004	Cambio intestazione quota				
			31/7/2007	Adeguamento programma lavori				
			9/2/2010	Trasferimento quota				
			30/6/2011	Proroga				
			23/9/2011	Trasferimento quota				
			6/2/2013	Trasferimento quota				
			18/11/2013	Trasferimento quota				
			16/5/2018	Rimodulazione tempi programma lavori				
<b>930</b>	<b>MIGLIANICO</b>	ENI (100) (r.u.)	19/4/2002	Natura del provvedimento	1° periodo	19/04/2022	29,3	ABRUZZO (29,3)
			6/7/2005	Conferimento				
			9/2/2010	Modifica programma lavori				
			21/11/2016	Trasferimento				
				Cambio intestazione				

**ELENCO DELLE CONCESSIONI DI COLTIVAZIONE ACCORDATE NELLA TERRAFERMA - Aggiornamento 31/maggio/2018**

<b>931</b>	<b>CODICE E DENOMINAZIONE DELLA CONCESSIONE</b> <b>QUARTO</b>	TITOLARI DELLA CONCESSIONE e relative quote di partecipazione (%) SOCIETÀ PADANA ENERGIA (66,6666666666667) (r.u.) EDISON (33,3333333333333)	PROVVEDIMENTI CONCERNENTI LA CONCESSIONE Data 12/1/2004 12/2/2004 9/2/2010 Natura del provvedimento Conferimento Intestazione quota Trasferimento quota	Decorrenza 12/1/2004 12/1/2004 1/1/2010	BUIG XLVIII - 2 XLVIII - 3 LIV - 3	PERIODO DI VIGENZA 1° periodo 12/01/2024	SCADENZA 12/01/2024	AREA (km2) 58,42	UBICAZIONE DELLA CONCESSIONE EMILIA ROMAGNA (58,42)
<b>932</b>	<b>CODICE E DENOMINAZIONE DELLA CONCESSIONE</b> <b>VAL D'AGRI</b>	TITOLARI DELLA CONCESSIONE e relative quote di partecipazione (%) ENI (61) (r.u.) SHELL ITALIA E&P (39)	PROVVEDIMENTI CONCERNENTI LA CONCESSIONE Data 28/12/2005 18/2/2008 23/1/2012 16/5/2018 Natura del provvedimento Unificazione Adeguamento ripartizione quote Aggiornamento programma lavori Rimodulazione quote di titolarità	Decorrenza 28/12/2005 18/2/2008 23/1/2012 16/5/2018	BUIG L - 1 LII - 3 LVI - 2 LXII - 5	PERIODO DI VIGENZA 1° periodo 26/10/2019	SCADENZA 26/10/2019	AREA (km2) 660,15	UBICAZIONE DELLA CONCESSIONE BASILICATA (660,15)
<b>933</b>	<b>CODICE E DENOMINAZIONE DELLA CONCESSIONE</b> <b>CAPPARUCCIA</b>	TITOLARI DELLA CONCESSIONE e relative quote di partecipazione (%) ENI (95) (r.u.) EDISON (5)	PROVVEDIMENTI CONCERNENTI LA CONCESSIONE Data 7/10/2008 9/2/2010 28/9/2011 21/11/2016 Natura del provvedimento Conferimento Trasferimento quota Trasferimento quota Cambio intestazione	Decorrenza 11/7/2006 1/1/2010 28/9/2011 1/10/2016	BUIG LII - 11 LIV - 3 LV - 10 LX - 11	PERIODO DI VIGENZA 1° periodo 11/07/2026	SCADENZA 11/07/2026	AREA (km2) 59,55	UBICAZIONE DELLA CONCESSIONE MARCHE (59,55)
<b>934</b>	<b>CODICE E DENOMINAZIONE DELLA CONCESSIONE</b> <b>CASCINA CASTELLO</b>	TITOLARI DELLA CONCESSIONE e relative quote di partecipazione (%) NORTHSUN ITALIA (100) (r.u.)	PROVVEDIMENTI CONCERNENTI LA CONCESSIONE Data 22/10/2008 17/6/2014 Natura del provvedimento Conferimento Ampliamento	Decorrenza 22/10/2008 17/6/2014	BUIG LII - 11 LVIII - 6	PERIODO DI VIGENZA 1° periodo 22/10/2028	SCADENZA 22/10/2028	AREA (km2) 38,59	UBICAZIONE DELLA CONCESSIONE LOMBARDIA (38,59)
<b>935</b>	<b>CODICE E DENOMINAZIONE DELLA CONCESSIONE</b> <b>SILLARO</b>	TITOLARI DELLA CONCESSIONE e relative quote di partecipazione (%) NORTHSUN ITALIA (100) (r.u.)	PROVVEDIMENTI CONCERNENTI LA CONCESSIONE Data 29/10/2008 8/2/2017 Natura del provvedimento Conferimento Trasferimento quote	Decorrenza 29/10/2008 30/12/2016	BUIG LII - 11 LXI - 2	PERIODO DI VIGENZA 1° periodo 29/10/2028	SCADENZA 29/10/2028	AREA (km2) 7,37	UBICAZIONE DELLA CONCESSIONE EMILIA ROMAGNA (7,37)
<b>936</b>	<b>CODICE E DENOMINAZIONE DELLA CONCESSIONE</b> <b>MEZZOCOLLE</b>	TITOLARI DELLA CONCESSIONE e relative quote di partecipazione (%) SOCIETÀ PADANA ENERGIA (100) (r.u.)	PROVVEDIMENTI CONCERNENTI LA CONCESSIONE Data 7/9/2011 Natura del provvedimento Conferimento	Decorrenza 17/7/2006	BUIG LV - 10	PERIODO DI VIGENZA 1° periodo 17/07/2026	SCADENZA 17/07/2026	AREA (km2) 144,9	UBICAZIONE DELLA CONCESSIONE EMILIA ROMAGNA (144,9)
<b>937</b>	<b>CODICE E DENOMINAZIONE DELLA CONCESSIONE</b> <b>COLLE S. GIOVANNI</b>	TITOLARI DELLA CONCESSIONE e relative quote di partecipazione (%) ENI (50) (r.u.) GAS PLUS ITALIANA (50)	PROVVEDIMENTI CONCERNENTI LA CONCESSIONE Data 19/1/2012 13/2/2012 1/3/2013 21/11/2016 Natura del provvedimento Conferimento Rettifica Cambio intestazione quota Cambio intestazione	Decorrenza 19/1/2012 13/2/2012 1/3/2013 1/10/2016	BUIG LVI - 2 LVI - 2 LVII - 3 LX - 11	PERIODO DI VIGENZA 1° periodo 19/01/2032	SCADENZA 19/01/2032	AREA (km2) 22,8	UBICAZIONE DELLA CONCESSIONE ABRUZZO (22,8)

**ELENCO DELLE CONCESSIONI DI COLTIVAZIONE ACCORDATE NELLA TERRAFERMA - Aggiornamento 31/maggio/2018**

<b>938</b>	<b>CODICE E DENOMINAZIONE DELLA CONCESSIONE</b> <b>RAPAGNANO</b> Nota: GIACIMENTO MARGINALE. La concessione deriva dalla riattribuzione della originaria Concessione di coltivazione RAPAGNANO (Eni 100%) vigente dal 17/04/1960 al 28/11/2012.	TITOLARI DELLA CONCESSIONE e relative quote di partecipazione (%) APENNINE ENERGY (100) (r.u.)	PROVVEDIMENTI CONCERNENTI LA CONCESSIONE Data 28/11/2012 17/4/2013 Natura del provvedimento Riattribuzione Modifica denominazione sociale	Decorrenza 28/11/2012 28/12/2012	BUIG LVI - 11 LVII - 4	PERIODO DI VIGENZA 1° periodo 28/11/2022	SCADENZA 28/11/2022	AREA (km2) 8,49	UBICAZIONE DELLA CONCESSIONE MARCHE (8,49)
<b>939</b>	<b>CODICE E DENOMINAZIONE DELLA CONCESSIONE</b> <b>AGLAVITZZA</b>	TITOLARI DELLA CONCESSIONE e relative quote di partecipazione (%) ROCKHOPPER CIVITA (100) (r.u.)	PROVVEDIMENTI CONCERNENTI LA CONCESSIONE Data 17/12/2012 23/2/2015 Natura del provvedimento Conferimento Modifica denominazione sociale	Decorrenza 17/12/2012 20/10/2014	BUIG LVI - 12 LIX - 2	PERIODO DI VIGENZA 1° periodo 17/12/2032	SCADENZA 17/12/2032	AREA (km2) 7,32	UBICAZIONE DELLA CONCESSIONE ABRUZZO (7,32)
<b>940</b>	<b>CODICE E DENOMINAZIONE DELLA CONCESSIONE</b> <b>SAN LORENZO</b>	TITOLARI DELLA CONCESSIONE e relative quote di partecipazione (%) APENNINE ENERGY (75) (r.u.) SARP (25)	PROVVEDIMENTI CONCERNENTI LA CONCESSIONE Data 10/3/2014 Natura del provvedimento Conferimento	Decorrenza 24/2/2012	BUIG LVIII - 3	PERIODO DI VIGENZA 1° periodo 24/02/2032	SCADENZA 24/02/2032	AREA (km2) 4,92	UBICAZIONE DELLA CONCESSIONE MARCHE (4,92)
<b>941</b>	<b>CODICE E DENOMINAZIONE DELLA CONCESSIONE</b> <b>CASA TONETTO</b>	TITOLARI DELLA CONCESSIONE e relative quote di partecipazione (%) APENNINE ENERGY (100) (r.u.)	PROVVEDIMENTI CONCERNENTI LA CONCESSIONE Data 14/7/2015 22/10/2015 Natura del provvedimento Conferimento Cambio intestazione quota	Decorrenza 14/7/2015 29/7/2015	BUIG LIX - 7 LIX - 10	PERIODO DI VIGENZA 1° periodo 14/07/2035	SCADENZA 14/07/2035	AREA (km2) 4,5	UBICAZIONE DELLA CONCESSIONE VENETO (4,5)
<b>942</b>	<b>CODICE E DENOMINAZIONE DELLA CONCESSIONE</b> <b>S. ALBERTO</b>	TITOLARI DELLA CONCESSIONE e relative quote di partecipazione (%) NORTHSUN ITALIA (100) (r.u.)	PROVVEDIMENTI CONCERNENTI LA CONCESSIONE Data 12/10/2017 Natura del provvedimento Conferimento	Decorrenza 19/2/2013	BUIG LXI - 10	PERIODO DI VIGENZA 1° periodo 19/02/2032	SCADENZA 19/02/2032	AREA (km2) 19,51	UBICAZIONE DELLA CONCESSIONE EMILIA ROMAGNA (19,51)

**ELENCO DELLE CONCESSIONI DI COLTIVAZIONE ACCORDATE IN SICILIA - Aggiornamento 31/ maggio/2018**

**CONCESSIONI DI COLTIVAZIONE ACCORDATE IN SICILIA**

Legge Regionale 20 marzo 1950 n.30 e successive modificazioni

In Sicilia sono vigenti n. 14 CONCESSIONI DI COLTIVAZIONE per complessivi 596,85 Km<sup>2</sup>

Regione	Numero concessioni	Superficie (Km <sup>2</sup> )
SICILIA	14	596,85

Nota:  
In Sicilia, per la sola terrafirma, in virtù dello statuto speciale della regione, la competenza normativa e amministrativa è completamente autonoma. I dati riportati sono forniti dal competente ufficio regionale.

**ELENCO DELLE CONCESSIONI DI COLTIVAZIONE ACCORDATE IN SICILIA - Aggiornamento 31/ maggio/2018**

<b>320</b>	CODICE E DENOMINAZIONE DELLA CONCESSIONE <b>BRONTE - S. NICOLA</b>	TITOLARI DELLA CONCESSIONE e relative quote di partecipazione (%) ENI MEDITERRANEA IDROCARBURI (100) (r.u.)	Data	PROVVEDIMENTI CONCERNENTI LA CONCESSIONE Natura del provvedimento	Decorrenza	BUIG	PERIODO DI VIGENZA 2 <sup>a</sup> proroga	SCADENZA 02/03/2018	AREA (km2) 14,23	UBICAZIONE DELLA CONCESSIONE SICILIA (14,23)
<b>321</b>	CODICE E DENOMINAZIONE DELLA CONCESSIONE <b>COMISO II</b>	TITOLARI DELLA CONCESSIONE e relative quote di partecipazione (%) EDISON (100) (r.u.)	Data	PROVVEDIMENTI CONCERNENTI LA CONCESSIONE Natura del provvedimento	Decorrenza	BUIG	PERIODO DI VIGENZA 4 <sup>a</sup> proroga	SCADENZA 20/05/2016	AREA (km2) 3,7	UBICAZIONE DELLA CONCESSIONE SICILIA (3,7)
<b>322</b>	CODICE E DENOMINAZIONE DELLA CONCESSIONE <b>FIUMETTO</b>	TITOLARI DELLA CONCESSIONE e relative quote di partecipazione (%) ENI MEDITERRANEA IDROCARBURI (100) (r.u.)	Data	PROVVEDIMENTI CONCERNENTI LA CONCESSIONE Natura del provvedimento	Decorrenza	BUIG	PERIODO DI VIGENZA 1 <sup>a</sup> proroga	SCADENZA 24/08/2021	AREA (km2) 20,94	UBICAZIONE DELLA CONCESSIONE SICILIA (20,94)
<b>323</b>	CODICE E DENOMINAZIONE DELLA CONCESSIONE <b>GAGLIANO</b>	TITOLARI DELLA CONCESSIONE e relative quote di partecipazione (%) ENI MEDITERRANEA IDROCARBURI (100) (r.u.)	Data	PROVVEDIMENTI CONCERNENTI LA CONCESSIONE Natura del provvedimento	Decorrenza	BUIG	PERIODO DI VIGENZA 2 <sup>a</sup> proroga	SCADENZA 01/09/2017	AREA (km2) 116,23	UBICAZIONE DELLA CONCESSIONE SICILIA (116,23)
<b>324</b>	CODICE E DENOMINAZIONE DELLA CONCESSIONE <b>GELA</b>	TITOLARI DELLA CONCESSIONE e relative quote di partecipazione (%) ENI MEDITERRANEA IDROCARBURI (100) (r.u.)	Data	PROVVEDIMENTI CONCERNENTI LA CONCESSIONE Natura del provvedimento	Decorrenza	BUIG	PERIODO DI VIGENZA 1 <sup>a</sup> proroga	SCADENZA 09/08/2018	AREA (km2) 92,22	UBICAZIONE DELLA CONCESSIONE SICILIA (92,22)
<b>325</b>	CODICE E DENOMINAZIONE DELLA CONCESSIONE <b>GIAURONE</b>	TITOLARI DELLA CONCESSIONE e relative quote di partecipazione (%) ENI MEDITERRANEA IDROCARBURI (100) (r.u.)	Data	PROVVEDIMENTI CONCERNENTI LA CONCESSIONE Natura del provvedimento	Decorrenza	BUIG	PERIODO DI VIGENZA 1 <sup>a</sup> proroga	SCADENZA 29/09/2014	AREA (km2) 13	UBICAZIONE DELLA CONCESSIONE SICILIA (13)
<b>326</b>	CODICE E DENOMINAZIONE DELLA CONCESSIONE <b>IRMINIO</b>	TITOLARI DELLA CONCESSIONE e relative quote di partecipazione (%) IRMINIO (100) (r.u.)	Data	PROVVEDIMENTI CONCERNENTI LA CONCESSIONE Natura del provvedimento	Decorrenza	BUIG	PERIODO DI VIGENZA 1 <sup>a</sup> proroga	SCADENZA 25/01/2022	AREA (km2) 39,76	UBICAZIONE DELLA CONCESSIONE SICILIA (39,76)
<b>327</b>	CODICE E DENOMINAZIONE DELLA CONCESSIONE <b>LIPPONE - MAZARA DEL VALLO</b>	TITOLARI DELLA CONCESSIONE e relative quote di partecipazione (%) ENI MEDITERRANEA IDROCARBURI (100) (r.u.)	Data	PROVVEDIMENTI CONCERNENTI LA CONCESSIONE Natura del provvedimento	Decorrenza	BUIG	PERIODO DI VIGENZA 3 <sup>a</sup> proroga	SCADENZA 13/10/2017	AREA (km2) 16,57	UBICAZIONE DELLA CONCESSIONE SICILIA (16,57)

**ELENCO DELLE CONCESSIONI DI COLTIVAZIONE ACCORDATE IN SICILIA - Aggiornamento 31/ maggio/2018**

<b>328</b>	<b>CODICE E DENOMINAZIONE DELLA CONCESSIONE</b>	TITOLARI DELLA CONCESSIONE e relative quote di partecipazione (%)	PROVVEDIMENTI CONCERNENTI LA CONCESSIONE		PERIODO DI VIGENZA	SCADENZA	AREA (km2)	UBICAZIONE DELLA CONCESSIONE	
	<b>RAGUSA</b>	ENI MEDITERRANEA IDROCARBURI (100) (r.u.)	Data	Natura del provvedimento	Decorrenza	BUIG	30/11/2019	77,56	SICILIA (77,56)
<b>329</b>	<b>CODICE E DENOMINAZIONE DELLA CONCESSIONE</b>	TITOLARI DELLA CONCESSIONE e relative quote di partecipazione (%)	PROVVEDIMENTI CONCERNENTI LA CONCESSIONE		PERIODO DI VIGENZA	SCADENZA	AREA (km2)	UBICAZIONE DELLA CONCESSIONE	
	<b>ROCCA CAVALLO</b>	ENI MEDITERRANEA IDROCARBURI (100) (r.u.)	Data	Natura del provvedimento	Decorrenza	BUIG	08/06/2021	37,31	SICILIA (37,31)
<b>330</b>	<b>CODICE E DENOMINAZIONE DELLA CONCESSIONE</b>	TITOLARI DELLA CONCESSIONE e relative quote di partecipazione (%)	PROVVEDIMENTI CONCERNENTI LA CONCESSIONE		PERIODO DI VIGENZA	SCADENZA	AREA (km2)	UBICAZIONE DELLA CONCESSIONE	
	<b>NOTO</b>	ENI MEDITERRANEA IDROCARBURI (100) (r.u.)	Data	Natura del provvedimento	Decorrenza	BUIG	08/01/2019	21,4	SICILIA (21,4)
<b>331</b>	<b>CODICE E DENOMINAZIONE DELLA CONCESSIONE</b>	TITOLARI DELLA CONCESSIONE e relative quote di partecipazione (%)	PROVVEDIMENTI CONCERNENTI LA CONCESSIONE		PERIODO DI VIGENZA	SCADENZA	AREA (km2)	UBICAZIONE DELLA CONCESSIONE	
	<b>CASE SCHILLACI</b>	ENI MEDITERRANEA IDROCARBURI (100) (r.u.)	Data	Natura del provvedimento	Decorrenza	BUIG	01/07/2024	52,5	SICILIA (52,5)
<b>332</b>	<b>CODICE E DENOMINAZIONE DELLA CONCESSIONE</b>	TITOLARI DELLA CONCESSIONE e relative quote di partecipazione (%)	PROVVEDIMENTI CONCERNENTI LA CONCESSIONE		PERIODO DI VIGENZA	SCADENZA	AREA (km2)	UBICAZIONE DELLA CONCESSIONE	
	<b>SAMPERI</b>	ENI MEDITERRANEA IDROCARBURI (100) (r.u.)	Data	Natura del provvedimento	Decorrenza	BUIG	30/09/2024	69,2	SICILIA (69,2)
<b>333</b>	<b>CODICE E DENOMINAZIONE DELLA CONCESSIONE</b>	TITOLARI DELLA CONCESSIONE e relative quote di partecipazione (%)	PROVVEDIMENTI CONCERNENTI LA CONCESSIONE		PERIODO DI VIGENZA	SCADENZA	AREA (km2)	UBICAZIONE DELLA CONCESSIONE	
	<b>S. ANNA</b>	ENI MEDITERRANEA IDROCARBURI (45) (r.u.) IRMINIO (30) EDISON (25)	Data	Natura del provvedimento	Decorrenza	BUIG	29/04/2029	22,23	SICILIA (22,23)



**ELENCO DELLE CONCESSIONI DI COLTIVAZIONE ACCORDATE NEL SOTTOFONDO MARINO - Aggiornamento 31/maggio/2018**

**CONCESSIONI DI COLTIVAZIONE ACCORDATE NEL SOTTOFONDO MARINO**

Leggi 21 luglio 1967, n. 613 e successive modificazioni, 9 gennaio 1991, n. 9 e Decreto Legislativo 25 novembre 1996, n. 625

Nel sottofondo marino sono vigenti n. 67 CONCESSIONI DI COLTIVAZIONE per complessivi 811.1,86 Km<sup>2</sup>

Zona marina	Numero concessioni	Superficie (Km <sup>2</sup> )
EMILIA ROMAGNA	1	15,00
ZONA A	37	3.870,02
ZONA B	20	2.649,65
ZONA C	3	659,51
ZONA D	4	153,40
ZONA F	3	618,68
ZONA G	1	145,60

Nota:  
Nella tabella i titoli afferenti a due o più zone sono conteggiati più volte, una per ciascuna zona mentre a ciascuna zona viene attribuita la parte di area del titolo minerario ad essa afferente.

**ELENCO DELLE CONCESSIONI DI COLTIVAZIONE ACCORDATE NEL SOTTOFONDO MARINO - Aggiornamento 31/ maggio/2018**

952 CODICE E DENOMINAZIONE DELLA CONCESSIONE	TITOLARI DELLA CONCESSIONE e relative quote di partecipazione (%) ENI (100) (r.u.)	PROVVEDIMENTI CONCERNENTI LA CONCESSIONE		PERIODO DI VIGENZA	SCADENZA	AREA (km <sup>2</sup> )	UBICAZIONE DELLA CONCESSIONE		
		Data	Natura del provvedimento					Decorrenza	BUIG
<b>CERVIA MARE</b>		24/2/1967	Natura del provvedimento Conferimento	12/9/1966	XI - 5	43,4 ZONA A (43,4)	ZONA A (43,4)		
		12/3/1968	Prolungamento vigenza	12/9/1986	XII - 7				
		31/7/1986	Approvazione piano sviluppo	31/7/1986	XXXI - 3				
		24/3/1992	Approvazione nuovo piano sviluppo	24/3/1992	XXXVI - 5				
		26/8/1996	Proroga	12/9/1996	XL - 9				
		13/2/1998	Cambio intestazione	1/1/1998	XLII - 3				
		20/2/2001	Modifica programma sviluppo	20/2/2001	XLV - 3				
		23/8/2006	Proroga	12/9/2006	L - 9				
		2/3/2012	Proroga	12/9/2011	LVI - 3				
		1/3/2017	Proroga e unificazione	1/3/2017	LXI - 3				
<b>954 CODICE E DENOMINAZIONE DELLA CONCESSIONE</b>	<b>TITOLARI DELLA CONCESSIONE e relative quote di partecipazione (%)</b>	PROVVEDIMENTI CONCERNENTI LA CONCESSIONE		PERIODO DI VIGENZA	SCADENZA			AREA (km <sup>2</sup> )	UBICAZIONE DELLA CONCESSIONE
Data	Natura del provvedimento	Decorrenza	BUIG						
<b>B.C 1.IF</b>	EDISON (95) (r.u.) GAS PLUS ITALIANA (5)	27/8/1970	Natura del provvedimento Conferimento	27/8/1970	XV - 2	45,95 ZONA B (45,95)	ZONA B (45,95)		
		2/9/1974	Ampliamento	29/5/1974	XIX - 1				
		19/4/1979	Cambio intestazione quota	27/11/1978	XXIII - 8				
		4/8/1993	Cambio intestazione quota	23/4/1992	XXXVII - 10				
		9/5/1996	Cambio intestazione quota	1/1/1996	XL - 6				
		9/5/1996	Cambio intestazione quota	1/3/1996	XL - 6				
		23/11/1998	Cambio intestazione quota	29/6/1998	XLII - 12				
		15/9/1999	Cambio intestazione quota	1/7/1999	XLIII - 10				
		31/5/2001	Proroga	27/8/2000	XLV - 6				
		12/2/2004	Cambio intestazione quota	1/12/2003	XLVIII - 3				
		12/2/2004	Cambio intestazione quota	1/1/2004	XLVIII - 3				
		20/7/2004	Cambio intestazione quota	18/5/2004	XLVIII - 8				
		16/4/2010	Proroga	27/8/2010	LIV - 5				
		1/3/2013	Cambio intestazione quota	1/3/2013	LVII - 3				
		7/9/2016	Proroga e ripermisurazione	27/8/2015	LX - 9				
<b>955 CODICE E DENOMINAZIONE DELLA CONCESSIONE</b>	<b>TITOLARI DELLA CONCESSIONE e relative quote di partecipazione (%)</b>	PROVVEDIMENTI CONCERNENTI LA CONCESSIONE		PERIODO DI VIGENZA	SCADENZA			AREA (km <sup>2</sup> )	UBICAZIONE DELLA CONCESSIONE
Data	Natura del provvedimento	Decorrenza	BUIG						
<b>C.C 1.AG</b>	ENI MEDITERRANEA IDROCARBURI (100) (r.u.)	6/10/1970	Natura del provvedimento Conferimento	18/8/1967	XV - 1			79,91 ZONA C (79,91)	ZONA C (79,91)
		2/9/1996	Modifica programma lavori	2/9/1996	XL - 10				
		28/4/1997	Proroga	18/8/1997	XLI - 5				
		22/7/1997	Approvazione nuovo piano sviluppo	22/7/1997	XLII - 8				
		13/2/1998	Cambio intestazione	1/1/1998	XLII - 3				
		3/10/2005	Trasferimento	13/1/2005	XLIX - 11				
		10/6/2008	Proroga	18/8/2007	LII - 7				
		8/8/2012	Proroga	18/8/2012	LVI - 9				
		3/7/2017	Proroga	18/8/2017	LXI - 7				

**ELENCO DELLE CONCESSIONI DI COLTIVAZIONE ACCORDATE NEL SOTTOFONDO MARINO - Aggiornamento 31/ maggio/ 2018**
**956**

CODICE E DENOMINAZIONE DELLA CONCESSIONE	TITOLARI DELLA CONCESSIONE e relative quote di partecipazione (%)	PROVVEDIMENTI CONCERNENTI LA CONCESSIONE		PERIODO DI VIGENZA	SCADENZA	AREA (km2)	UBICAZIONE DELLA CONCESSIONE	
		Data	Natura del provvedimento					
<b>A.C 1.AG</b> Nota: Presentata istanza di proroga pubblicata nel B.U.I.G. Anno LVII - N. 10.	ENI (100) (r.u.)	2/12/1970	Natura del provvedimento	Decorrenza	2ª proroga 14/09/2020	152,94	ZONA A (152,94)	
		6/8/1993	Conferimento	13/9/1970				XV - 1
		20/9/1996	Approvazione nuovo piano sviluppo	6/8/1993				XXXVII - 9
		13/2/1998	Modifica programma sviluppo	20/9/1996				XL - 10
		23/5/2001	Cambio intestazione	1/1/1998				XLII - 3
		7/6/2001	Proroga	13/9/2000				XLV - 6
		14/2/2012	Modifica programma sviluppo	7/6/2001				XLV - 7
		17/6/2013	Proroga	14/9/2010				LVI - 2
		4/8/2016	Rettifica	14/9/2010				LVII - 6
			Proroga	14/9/2015				LX - 8

**957**

CODICE E DENOMINAZIONE DELLA CONCESSIONE	TITOLARI DELLA CONCESSIONE e relative quote di partecipazione (%)	PROVVEDIMENTI CONCERNENTI LA CONCESSIONE		PERIODO DI VIGENZA	SCADENZA	AREA (km2)	UBICAZIONE DELLA CONCESSIONE	
		Data	Natura del provvedimento					
<b>B.C 2.LF</b>	EDISON (95) (r.u.) GAS PLUS ITALIANA (5)	2/12/1970	Natura del provvedimento	Decorrenza	3ª proroga 02/12/2020	35,06	ZONA B (35,06)	
		24/4/1979	Conferimento	2/12/1970				XV - 1
		4/8/1993	Cambio intestazione quota	27/11/1978				XXIII - 7
		9/5/1996	Cambio intestazione quota	23/4/1992				XXXVII - 10
		9/5/1996	Cambio intestazione quota	1/1/1996				XL - 6
		23/11/1998	Cambio intestazione quota	1/3/1996				XL - 6
		15/9/1999	Cambio intestazione quota	29/6/1998				XLII - 12
		31/5/2001	Proroga	1/7/1999				XLIII - 10
		12/2/2004	Cambio intestazione quota	2/12/2000				XLV - 6
		12/2/2004	Cambio intestazione quota	1/12/2003				XLVIII - 3
		20/7/2004	Cambio intestazione quota	1/1/2004				XLVIII - 3
		16/4/2010	Proroga	18/5/2004				XLVIII - 8
		1/3/2013	Cambio intestazione quota	2/12/2010				LIV - 5
		7/9/2016	Proroga e ripermittazione	1/3/2013				LVII - 3
				2/12/2015				LX - 9

**958**

CODICE E DENOMINAZIONE DELLA CONCESSIONE	TITOLARI DELLA CONCESSIONE e relative quote di partecipazione (%)	PROVVEDIMENTI CONCERNENTI LA CONCESSIONE		PERIODO DI VIGENZA	SCADENZA	AREA (km2)	UBICAZIONE DELLA CONCESSIONE	
		Data	Natura del provvedimento					
<b>A.C 2.AS</b>	ENI (100) (r.u.)	3/12/1970	Natura del provvedimento	Decorrenza	3ª proroga 02/12/2020	34,43	ZONA A (34,43)	
		10/3/1971	Conferimento	3/12/1970				XV - 1
		13/2/1998	Trasferimento quota	10/3/1971				XV - 4
		13/6/2001	Cambio intestazione	1/1/1998				XLII - 3
		2/3/2012	Proroga	3/12/2000				XLV - 7
		19/12/2016	Proroga e riduzione	3/12/2010				XLVI - 3
		3/12/2015	LX - 12					

**ELENCO DELLE CONCESSIONI DI COLTIVAZIONE ACCORDATE NEL SOTTOFONDO MARINO - Aggiornamento 31/ maggio/2018**

**959**

CODICE E DENOMINAZIONE DELLA CONCESSIONE	TITOLARI DELLA CONCESSIONE e relative quote di partecipazione (%)	PROVVEDIMENTI CONCERNENTI LA CONCESSIONE		PERIODO DI VIGENZA	SCADENZA	AREA (km2)	UBICAZIONE DELLA CONCESSIONE
		Data	Natura del provvedimento				
<b>A.C 3.AS</b>	ENI (100) (r.u.)	3/12/1970	Natura del provvedimento	3/12/1970	03/12/2020	14,76	ZONA A
		10/3/1971	Conferimento	10/3/1971			(14,76)
		6/8/1993	Trasferimento quota	6/8/1993			
		20/9/1996	Approvazione nuovo piano sviluppo	20/9/1996			
		13/2/1998	Modifica programma sviluppo	1/1/1998			
		13/6/2001	Cambio intestazione	3/12/2000			
		17/2/2012	Proroga	3/12/2010			
		9/5/2017	Proroga e riduzione	3/12/2015			

**961**

CODICE E DENOMINAZIONE DELLA CONCESSIONE	TITOLARI DELLA CONCESSIONE e relative quote di partecipazione (%)	PROVVEDIMENTI CONCERNENTI LA CONCESSIONE		PERIODO DI VIGENZA	SCADENZA	AREA (km2)	UBICAZIONE DELLA CONCESSIONE
		Data	Natura del provvedimento				
<b>B.C 3.AS</b>	ENI (100) (r.u.)	7/7/1973	Natura del provvedimento	7/7/1973	07/07/2018	221,69	ZONA B
		30/10/1974	Conferimento	30/10/1974			(221,69)
		7/2/1976	Trasferimento quota	7/2/1976			
		14/12/1981	Trasferimento quota	27/5/1980			
		31/7/1986	Ampliamento	31/7/1986			
		13/2/1998	Modifica programma lavori	1/1/1998			
		4/12/1998	Cambio intestazione	4/12/1998			
		23/10/2000	Approvazione programma sviluppo ed esplorazione	23/10/2000			
		12/5/2003	Approvazione programma sviluppo e perforazione	7/7/2003			
		9/2/2010	Proroga	1/1/2010			
		11/7/2012	Trasferimento	7/7/2013			
		21/11/2016	Proroga	1/10/2016			
			Cambio intestazione				

**962**

CODICE E DENOMINAZIONE DELLA CONCESSIONE	TITOLARI DELLA CONCESSIONE e relative quote di partecipazione (%)	PROVVEDIMENTI CONCERNENTI LA CONCESSIONE		PERIODO DI VIGENZA	SCADENZA	AREA (km2)	UBICAZIONE DELLA CONCESSIONE
		Data	Natura del provvedimento				
<b>B.C 4.AS</b>	ENI (100) (r.u.)	7/7/1973	Natura del provvedimento	7/7/1973	07/07/2013	147,17	ZONA B
		30/10/1974	Conferimento	30/10/1974			(147,17)
		7/2/1976	Trasferimento quota	7/2/1976			
		13/2/1998	Trasferimento quota	1/1/1998			
		7/4/2003	Cambio intestazione	7/7/2003			
		9/2/2010	Proroga	1/1/2010			
		25/3/2012	Trasferimento	7/7/2013			
		21/11/2016	Proroga	1/10/2016			
			Cambio intestazione				

Nota: Presentata istanza di proroga pubblicata nel B.U.I.G. Anno LV - N. 9.

**ELENCO DELLE CONCESSIONI DI COLTIVAZIONE ACCORDATE NEL SOTTOFONDO MARINO - Aggiornamento 31/ maggio/2018**

CODICE E DENOMINAZIONE DELLA CONCESSIONE	TITOLARI DELLA CONCESSIONE e relative quote di partecipazione (%)	PROVVEDIMENTI CONCERNENTI LA CONCESSIONE		PERIODO DI VIGENZA	SCADENZA	AREA (km2)	UBICAZIONE DELLA CONCESSIONE
		Data	Natura del provvedimento				
<b>963</b> <b>D.C 1.AG</b>	ENI (100) (r.u.)	7/7/1973	Natura del provvedimento	2ª proroga	07/07/2018	68,42	ZONA D (68,42)
		7/7/1973	Conferimento	XVIII - 2			
		5/7/1994	Aggiornamento programma lavori	XXXVIII - 8			
		13/2/1998	Cambio intestazione	XLII - 3			
		11/2/2003	Proroga	XLVII - 3			
		9/2/2010	Trasferimento	LIV - 3			
		6/8/2012	Proroga	LVI - 9			
<b>964</b>							
<b>964</b> <b>A.C 5.AV</b>	ENI (100) (r.u.)	3/3/1974	Natura del provvedimento	2ª proroga	03/03/2019	19,16	ZONA A (19,16)
		23/7/1975	Conferimento	XVIII - 6			
		9/4/1976	Trasferimento quota	XX - 1			
		30/6/1980	Trasferimento quota	XX - 6			
		4/3/1996	Trasferimento quota	XXIV - 7			
		13/2/1998	Modifica programma lavori	XL - 4			
		3/12/2004	Cambio intestazione	XLII - 3			
		10/4/2012	Proroga	XLIX - 1			
			Proroga	LVI - 4			
<b>965</b>							
<b>965</b> <b>A.C 7.AS</b>	ENI (100) (r.u.)	12/11/1974	Natura del provvedimento	2ª proroga	12/11/2019	210,16	ZONA A (210,16)
		7/2/1976	Conferimento	XIX - 4			
		26/6/1981	Trasferimento quota	XX - 5			
		20/11/1985	Ampliamento	XXVI - 4			
		13/2/1998	Modifica programma lavori	XXX - 4			
		25/1/1999	Cambio intestazione	XLII - 3			
		10/5/2004	Modifica programma sviluppo	XLIII - 2			
		11/10/2013	Proroga	XLVIII - 6			
			Proroga	LVII - 10			
<b>966</b>							
<b>966</b> <b>B.C 5.AS</b>	ENI (100) (r.u.)	12/11/1974	Natura del provvedimento	2ª proroga	11/11/2019	58,24	ZONA B (58,24)
		7/2/1976	Conferimento	XIX - 4			
		5/10/1996	Trasferimento quota	XX - 5			
		13/2/1998	Modifica programma lavori	XL - 11			
		3/12/2004	Cambio intestazione	XLII - 3			
		9/2/2010	Proroga	XLIX - 1			
		21/11/2016	Trasferimento	LIV - 3			
		13/2/2017	Cambio intestazione	LX - 11			
			Proroga e riduzione	LXI - 2			

Nota: Presentata istanza di proroga pubblicata nel B.U.I.G. Anno LVI - N. 4.

**ELENCO DELLE CONCESSIONI DI COLTIVAZIONE ACCORDATE NEL SOTTOFONDO MARINO - Aggiornamento 31/maggio/2018**

967	CODICE E DENOMINAZIONE DELLA CONCESSIONE	TITOLARI DELLA CONCESSIONE e relative quote di partecipazione (%)	PROVVEDIMENTI CONCERNENTI LA CONCESSIONE		PERIODO DI VIGENZA	SCADENZA	AREA (km2)	UBICAZIONE DELLA CONCESSIONE
			Data	Natura del provvedimento				
<b>A.C 6.AS</b>		ENI (100) (r.u.)	12/11/1974	Natura del provvedimento	2ª proroga	12/11/2019	33,37	ZONA A (33,37)
			12/11/1974	Conferimento	XIX - 5			
			7/2/1976	Trasferimento quota	XX - 5			
			13/2/1998	Cambio intestazione	XLII - 3			
			3/12/2004	Proroga	XLIX - 1			
			10/4/2012	Proroga	LVI - 4			
<b>968</b>								
	CODICE E DENOMINAZIONE DELLA CONCESSIONE	TITOLARI DELLA CONCESSIONE e relative quote di partecipazione (%)	PROVVEDIMENTI CONCERNENTI LA CONCESSIONE		PERIODO DI VIGENZA	SCADENZA	AREA (km2)	UBICAZIONE DELLA CONCESSIONE
	<b>B.C 7.LF</b>	EDISON (95) (r.u.)	20/5/1975	Natura del provvedimento	3ª proroga	29/05/2024	101,5	ZONA B (101,5)
	Nota: Presentata istanza di unificazione con la concessione «FIUME TENNA» pubblicata nel B.U.I.G. Anno XX - N. 6.	GAS PLUS ITALIANA (5)	19/4/1979	Conferimento	XIX - 9			
			7/4/1989	Cambio intestazione quota	XXIII - 8			
			4/8/1993	Trasferimento quota	XXXIII - 11			
			4/3/1994	Cambio intestazione quota	XXXVII - 10			
			4/3/1994	Trasferimento quota	XXXVIII - 4			
			18/3/1996	Sospensione attività di sviluppo	XXXVIII - 4			
				Proroga sospensione attività di sviluppo	XL - 4			
			9/5/1996	Cambio intestazione quota	XL - 6			
			9/5/1996	Cambio intestazione quota	XL - 6			
			30/4/1997	Modifica programma sviluppo	XLI - 5			
			23/11/1998	Cambio intestazione quota	XLII - 12			
			15/9/1999	Cambio intestazione quota	XLIII - 10			
			12/2/2004	Cambio intestazione quota	XLVIII - 3			
			12/2/2004	Cambio intestazione quota	XLVIII - 3			
			27/5/2004	Proroga	XLVIII - 6			
			20/7/2004	Cambio intestazione quota	XLVIII - 8			
			22/10/2012	Proroga	LVI - 10			
			1/3/2013	Cambio intestazione quota	LVI - 3			
			1/3/2013	Rettifica	LVI - 3			
			21/11/2016	Proroga e riduzione	LX - 12			

**ELENCO DELLE CONCESSIONI DI COLTIVAZIONE ACCORDATE NEL SOTTOFONDO MARINO - Aggiornamento 31/ maggio/2018**

970

CODICE E DENOMINAZIONE DELLA CONCESSIONE	TITOLARI DELLA CONCESSIONE e relative quote di partecipazione (%)	PROVVEDIMENTI CONCERNENTI LA CONCESSIONE		PERIODO DI VIGENZA	SCADENZA	AREA (km2)	UBICAZIONE DELLA CONCESSIONE
		Data	Natura del provvedimento				
<b>A.C 8.ME</b> Nota: Presentata istanza di proroga pubblicata nel B.U.I.G. Anno LVII - N. 12.	ENI (81) (r.u.) EDISON (19)	5/11/1975	Conferimento	5/11/1975	XX - 1	16,85	ZONA A (16,85)
		10/6/1976	Rettifica	10/6/1976	XX - 8		
		24/11/1978	Trasferimento quota	24/11/1978	XXXIII - 7		
		16/12/1980	Estensione titolarità	16/12/1980	XXV - 4		
		26/4/1983	Cambio intestazione quota	26/4/1983	XXVII - 8		
		25/10/1985	Cambio intestazione quota	1/1/1985	XXX - 4		
		31/7/1986	Cambio intestazione quota	24/12/1985	XXXI - 2		
		19/1/1987	Modifica programma lavori	19/1/1987	XXXI - 8		
		20/7/1987	Trasferimento quota	1/12/1986	XXXII - 4		
		8/11/1988	Cambio intestazione quota	26/11/1987	XXXIII - 7		
		8/8/1991	Trasferimento quota	1/7/1989	XXXVI - 6		
		12/5/1992	Cambio intestazione quota	19/6/1991	XXXVI - 11		
		2/9/1993	Trasferimento quota	1/8/1992	XXXVII - 10		
		2/9/1993	Cambio intestazione quota	4/11/1992	XXXVII - 10		
		9/5/1996	Cambio intestazione quota	1/3/1996	XL - 6		
		6/3/1997	Trasferimento quota	11/7/1996	XLI - 4		
		6/3/1997	Rideterminazione	6/3/1997	XLI - 4		
		13/2/1998	Cambio intestazione quota	1/1/1998	XLII - 3		
		25/3/1998	Modifica programma sviluppo	25/3/1998	XLII - 4		
		20/3/2000	Cambio intestazione quota	1/1/2000	XLIV - 4		
20/4/2001	Cambio intestazione quota	1/10/2000	XLV - 5				
18/9/2001	Trasferimento quota	29/6/2001	XLV - 10				
12/2/2004	Intestazione quota	1/12/2003	XLVIII - 3				
28/11/2005	Proroga	5/11/2005	XLIX - 12				
28/11/2005	Approvazione nuovo programma lavori	28/11/2005	XLIX - 12				
16/1/2017	Proroga e riduzione	5/11/2015	LXI - 1				

**ELENCO DELLE CONCESSIONI DI COLTIVAZIONE ACCORDATE NEL SOTTOFONDO MARINO - Aggiornamento 31/maggio/2018**

971	CODICE E DENOMINAZIONE DELLA CONCESSIONE	TITOLARI DELLA CONCESSIONE e relative quote di partecipazione (%)	PROVVEDIMENTI CONCERNENTI LA CONCESSIONE				PERIODO DI VIGENZA	SCADENZA	AREA (km2)	UBICAZIONE DELLA CONCESSIONE
			Data	Natura del provvedimento	Decorrenza	BUIG				
	<b>B.C 8.LF</b>	EDISON (61,7175) (r.u.) ENI (38,2825)	9/3/1978	Conferimento	9/3/1978	XXII - 7	1ª proroga 09/03/2023	277,3	ZONA B (277,3)	
			20/11/1978	Trasferimento quota	20/11/1978	XXIII - 3				
			16/7/1979	Cambio intestazione quota	27/11/1978	XXIII - 9				
			13/9/1982	Trasferimento quota	3/9/1982	XXVI - 12				
			4/4/1984	Modifica programma lavori	4/4/1984	XXVIII - 7				
			8/5/1984	Trasferimento quota	8/5/1984	XXVIII - 10				
			20/11/1985	Approvazione programma definitivo	20/11/1985	XXX - 4				
			15/4/1987	Trasferimento quota	15/4/1987	XXXI - 11				
			3/7/1989	Modifica programma lavori	3/7/1989	XXXIII - 11				
			29/6/1990	Approvazione nuovo programma lavori	29/6/1990	XXXVI - 6				
			9/9/1991	Approvazione nuovo programma di sviluppo e ricerca	9/9/1991	XXXV - 10				
			4/8/1993	Cambio intestazione quota	23/4/1992	XXXVII - 10				
			13/2/1998	Cambio intestazione quota	1/1/1998	XLII - 3				
			23/11/1998	Cambio intestazione quota	29/6/1998	XLII - 12				
			15/9/1999	Cambio intestazione quota	1/7/1999	XLIII - 10				
			12/2/2004	Intestazione quota	1/12/2003	XLVIII - 3				
			29/2/2008	Approvazione programma lavori	29/2/2008	LII - 3				
			29/2/2008	Proroga	9/3/2008	LII - 3				
			12/10/2017	Proroga e riduzione	9/3/2018	LXI - 10				
972	CODICE E DENOMINAZIONE DELLA CONCESSIONE	TITOLARI DELLA CONCESSIONE e relative quote di partecipazione (%)	PROVVEDIMENTI CONCERNENTI LA CONCESSIONE				PERIODO DI VIGENZA	SCADENZA	AREA (km2)	UBICAZIONE DELLA CONCESSIONE
Data			Natura del provvedimento	Decorrenza	BUIG					
	<b>D.C 2.AG</b>	ENI (100) (r.u.)	24/7/1978	Conferimento	24/7/1978	XXII - 10	1ª proroga 24/07/2018	44,35	ZONA D (44,35)	
			15/7/1997	Integrazione programma lavori	15/7/1997	XLI - 8				
			13/2/1998	Cambio intestazione	1/1/1998	XLII - 3				
			10/6/2008	Proroga	24/7/2008	LII - 7				
			9/2/2010	Trasferimento	1/1/2010	LIV - 3				
973	CODICE E DENOMINAZIONE DELLA CONCESSIONE	TITOLARI DELLA CONCESSIONE e relative quote di partecipazione (%)	PROVVEDIMENTI CONCERNENTI LA CONCESSIONE				PERIODO DI VIGENZA	SCADENZA	AREA (km2)	UBICAZIONE DELLA CONCESSIONE
Data			Natura del provvedimento	Decorrenza	BUIG					
	<b>B.C 9.AS</b>	ENI (66,666667) (r.u.) EDISON (33,333333)	20/11/1978	Conferimento	20/11/1978	XXIII - 2	1ª proroga 20/11/2018	262,86	ZONA B (262,86)	
			6/10/1992	Trasferimento quota	18/3/1992	XXXVII - 10				
			2/9/1993	Cambio intestazione quota	4/11/1992	XXXVII - 10				
			13/2/1998	Cambio intestazione quota	1/1/1998	XLII - 3				
			12/2/2004	Intestazione quota	1/12/2003	XLVIII - 3				
			10/6/2008	Proroga	20/11/2008	LII - 7				
			9/2/2010	Trasferimento quota	1/1/2010	LIV - 3				
			21/11/2016	Cambio intestazione	1/10/2016	LX - 11				



**ELENCO DELLE CONCESSIONI DI COLTIVAZIONE ACCORDATE NEL SOTTOFONDO MARINO - Aggiornamento 31/ maggio/2018**

CODICE E DENOMINAZIONE DELLA CONCESSIONE	TITOLARI DELLA CONCESSIONE e relative quote di partecipazione (%)	PROVVEDIMENTI CONCERNENTI LA CONCESSIONE		PERIODO DI VIGENZA	SCADENZA	AREA (km2)	UBICAZIONE DELLA CONCESSIONE
		Data	Natura del provvedimento				
<b>975</b> <b>C.C 3.AG</b>	ENI MEDITERRANEA IDROCARBURI (100) (r.u.)	13/6/1980	Natura del provvedimento Conferimento	13/6/1980	13/06/2020	394,8	ZONA C (394,8)
		14/3/1989	Modifica programma lavori	14/3/1989			
		8/5/1996	Modifica programma lavori	8/5/1996			
		22/7/1997	Approvazione nuovo programma di esplorazione	22/7/1997			
		13/2/1998	Cambio intestazione	1/1/1998			
		12/7/2005	Trasferimento	13/1/2005			
		20/10/2005	Modifica programma lavori	20/10/2005			
		1/3/2010	Proroga	13/6/2010			
<b>976</b>							
<b>976</b> <b>D.C 3.AG</b>	ENI (100) (r.u.)	16/12/1980	Natura del provvedimento Conferimento	16/12/1980	16/12/2010	47,84	ZONA F (24,11) ZONA D (23,73)
		5/6/1995	Sospensione attività di sviluppo e produzione	5/6/1995			
		23/6/1997	Proroga sospensione attività sviluppo e produzione	31/12/1996			
		13/2/1998	Cambio intestazione	1/1/1998			
<b>977</b>							
<b>977</b> <b>B.C 10.AS</b>	ENI (51) (r.u.) EDISON (49)	16/12/1980	Natura del provvedimento Conferimento	27/5/1980	27/05/2020	216,85	ZONA B (216,85)
		7/7/1989	Approvazione integrazione programma	7/7/1989			
		6/10/1992	Trasferimento quota	18/3/1992			
		2/9/1993	Cambio intestazione quota	4/11/1992			
		13/2/1998	Cambio intestazione quota	1/1/1998			
		12/2/2004	Intestazione quota	1/12/2003			
		7/1/2010	Proroga	27/5/2010			
		9/2/2010	Trasferimento quota	1/1/2010			
		21/11/2016	Cambio intestazione	1/10/2016			
<b>978</b>							
<b>978</b> <b>A.C 9.AG</b>	ENI (100) (r.u.)	26/6/1981	Natura del provvedimento Conferimento	23/10/1979	23/10/2009	138,59	ZONA A (138,59)
		13/2/1998	Cambio intestazione	1/1/1998			

Nota: Presentata istanza di rinuncia pubblicata nel B.U.I.G. Anno XLVIII - N. 11.

Nota: Presentata istanza di proroga pubblicata nel B.U.I.G. Anno LII - N. 11.

**ELENCO DELLE CONCESSIONI DI COLTIVAZIONE ACCORDATE NEL SOTTOFONDO MARINO - Aggiornamento 31/ maggio/2018**

979	CODICE E DENOMINAZIONE DELLA CONCESSIONE	TITOLARI DELLA CONCESSIONE e relative quote di partecipazione (%)	PROVVEDIMENTI CONCERNENTI LA CONCESSIONE		PERIODO DI VIGENZA	SCADENZA	AREA (km2)	UBICAZIONE DELLA CONCESSIONE
			Data	Natura del provvedimento				
<b>B.C 11.AS</b>		ENI (51) (r.u.) EDISON (49)	26/6/1981	Conferimento	26/6/1981	26/06/2021	62,38	ZONA B (62,38)
			6/10/1992	Trasferimento quota	18/3/1992			
			2/9/1993	Cambio intestazione quota	4/11/1992			
			13/2/1998	Cambio intestazione quota	1/1/1998			
			12/2/2004	Intestazione quota	1/12/2003			
			15/12/2016	Proroga e riduzione	27/6/2011			
<b>980</b>	<b>A.C 10.AG</b>	ENI (100) (r.u.)	26/6/1981	Conferimento	23/10/1979	23/10/2019	76,95	ZONA A (76,95)
			25/10/1985	Modifica programma lavori	25/10/1985			
			13/2/1998	Cambio intestazione	1/1/1998			
			29/7/2009	Proroga	23/10/2009			
<b>981</b>	<b>A.C 11.AG</b>	ENI (100) (r.u.)	26/6/1981	Conferimento	23/10/1979	23/10/2019	154,69	ZONA A (154,69)
			27/12/1983	Estensione titolarità	27/12/1983			
			25/10/1985	Modifica programma lavori	25/10/1985			
			4/7/1989	Trasferimento quota	4/7/1989			
			13/2/1998	Cambio intestazione quota	1/1/1998			
			4/7/2001	Cambio intestazione quota	1/11/1991			
			7/11/2008	Cambio intestazione quota	19/7/2007			
			6/7/2009	Proroga	23/10/2009			
			16/9/2011	Trasferimento quota	25/8/2011			
			30/11/2011	Rettifica	30/11/2011			
<b>983</b>	<b>D.C 4.AG</b>	ENI (100) (r.u.)	13/9/1982	Conferimento	31/3/1981	31/03/2021	16,9	ZONA D (16,9)
			5/7/1994	Aggiornamento programma lavori	5/7/1994			
			13/2/1998	Cambio intestazione	1/1/1998			
			9/2/2010	Trasferimento	1/1/2010			
			30/3/2012	Proroga	31/3/2011			

**ELENCO DELLE CONCESSIONI DI COLTIVAZIONE ACCORDATE NEL SOTTOFONDO MARINO - Aggiornamento 31/ maggio/2018**

984	CODICE E DENOMINAZIONE DELLA CONCESSIONE	TITOLARI DELLA CONCESSIONE e relative quote di partecipazione (%)	PROVVEDIMENTI CONCERNENTI LA CONCESSIONE		PERIODO DI VIGENZA	SCADENZA	AREA (km2)	UBICAZIONE DELLA CONCESSIONE
			Data	Natura del provvedimento				
	<b>A.C. 12.AG</b>	ENI (100) (r.u.)	13/9/1982	Natura del provvedimento	1 <sup>a</sup> proroga	23/10/2019	143,75	ZONA A (143,75)
			20/1/1987	Conferimento	XXVI - 12			
			17/6/1994	Modifica programma lavori	XXXI - 5			
				Approvazione nuovo programma di ricerca	XXXVIII - 8			
			13/2/1998	Cambio intestazione	XLII - 3			
			29/7/2009	Proroga	LIII - 8			
	<b>985</b>							
	CODICE E DENOMINAZIONE DELLA CONCESSIONE	TITOLARI DELLA CONCESSIONE e relative quote di partecipazione (%)	PROVVEDIMENTI CONCERNENTI LA CONCESSIONE		PERIODO DI VIGENZA	SCADENZA	AREA (km2)	UBICAZIONE DELLA CONCESSIONE
	<b>A.C. 13.AS</b>	ENI (51) (r.u.) EDISON (49)	13/9/1982	Natura del provvedimento	1 <sup>a</sup> proroga	23/10/2019	135,97	ZONA A (135,97)
			6/10/1992	Conferimento	XXVI - 12			
			2/9/1993	Trasferimento quota	XXVII - 10			
			17/6/1994	Cambio intestazione quota	XXXVII - 10			
			13/2/1998	Modifica programma lavori	XXXVIII - 7			
			12/2/2004	Cambio intestazione quota	XLII - 3			
			29/7/2009	Intestazione quota	XLVIII - 3			
				Proroga	LIII - 8			
	<b>986</b>							
	CODICE E DENOMINAZIONE DELLA CONCESSIONE	TITOLARI DELLA CONCESSIONE e relative quote di partecipazione (%)	PROVVEDIMENTI CONCERNENTI LA CONCESSIONE		PERIODO DI VIGENZA	SCADENZA	AREA (km2)	UBICAZIONE DELLA CONCESSIONE
	<b>B.C. 13.AS</b>	ENI (51) (r.u.) EDISON (49)	13/9/1982	Natura del provvedimento	1 <sup>a</sup> proroga	27/05/2020	395,52	ZONA B (395,52)
			6/10/1992	Conferimento	XXVI - 12			
			2/9/1993	Trasferimento quota	XXXVII - 10			
			23/7/1996	Cambio intestazione quota	XXXVII - 10			
			23/7/1996	Sospensione lavori di sviluppo	XL - 8			
			23/7/1996	Modifica programma lavori	XL - 8			
			13/7/1998	Cambio intestazione quota	XLII - 3			
			3/3/2000	Approvazione nuovo programma di sviluppo e ricerca	XLIV - 3			
			12/2/2004	Intestazione quota	XLVIII - 3			
			5/4/2011	Proroga	LV - 5			
			18/2/2015	Modifica programma lavori	LIX - 2			
			3/7/2017	Modifica programma lavori	LXI - 7			
	<b>987</b>							
	CODICE E DENOMINAZIONE DELLA CONCESSIONE	TITOLARI DELLA CONCESSIONE e relative quote di partecipazione (%)	PROVVEDIMENTI CONCERNENTI LA CONCESSIONE		PERIODO DI VIGENZA	SCADENZA	AREA (km2)	UBICAZIONE DELLA CONCESSIONE
	<b>B.C. 14.AS</b>	ENI (51) (r.u.) EDISON (49)	13/9/1982	Natura del provvedimento	1 <sup>a</sup> proroga	27/05/2020	228,24	ZONA B (228,24)
			6/10/1992	Conferimento	XXVI - 12			
			2/9/1993	Trasferimento quota	XXXVII - 10			
			13/2/1998	Cambio intestazione quota	XXXVII - 10			
			14/1/2003	Cambio intestazione quota	XLII - 3			
			12/2/2004	Modifica programma sviluppo	XLVII - 2			
			29/1/2010	Intestazione quota	XLVIII - 3			
				Proroga	LIV - 2			

**ELENCO DELLE CONCESSIONI DI COLTIVAZIONE ACCORDATE NEL SOTTOFONDO MARINO - Aggiornamento 31/ maggio/2018**

988	CODICE E DENOMINAZIONE DELLA CONCESSIONE	TITOLARI DELLA CONCESSIONE e relative quote di partecipazione (%)	PROVVEDIMENTI CONCERNENTI LA CONCESSIONE		PERIODO DI VIGENZA	SCADENZA	AREA (km2)	UBICAZIONE DELLA CONCESSIONE	
			Data	Natura del provvedimento					Decorrenza
	<b>B.C 12.AS</b>	ENI (51) (r.u.) EDISON (49)	13/9/1982 20/11/1985 10/7/1989	Natura del provvedimento Conferimento Proroga inizio perforazione Approvazione nuovo programma di ricerca	27/5/1980 31/3/1985 10/7/1989	XXVII - 3 XXX - 4 XXXIV - 1	27/05/2010	10 ZONA B (10)	
			6/10/1992 2/9/1993 13/2/1998 12/2/2004 9/2/2010 21/11/2016 14/2/2018	Trasferimento quota Cambio intestazione quota Cambio intestazione quota Intestazione quota Trasferimento quota Cambio intestazione Proroga	18/3/1992 4/11/1992 1/1/1998 1/12/2003 1/1/2010 1/10/2016 27/5/2010	XXXVII - 10 XXXVII - 10 XLII - 3 XLVIII - 3 LIV - 3 LX - 11 LXII - 2			
	<b>A.C 14.AS</b>	ENI (51) (r.u.) EDISON (49)	28/4/1983 6/10/1992 2/9/1993 13/2/1998 12/2/2004	Natura del provvedimento Conferimento Trasferimento quota Cambio intestazione quota Cambio intestazione quota Intestazione quota	18/3/1981 18/3/1992 4/11/1992 1/1/1998 1/12/2003	BUIG XXVII - 8 XXXVII - 10 XXXVII - 10 XLII - 3 XLVIII - 3	18/03/2011	152,28 ZONA A (152,28)	
	<b>A.C 15.AX</b>	ENI (90) (r.u.) EDISON (10)	27/4/1983 23/2/1984 4/8/1993 6/8/1993 13/2/1998 23/11/1998 15/9/1999 12/2/2004	Natura del provvedimento Conferimento Rettifica Cambio intestazione quota Trasferimento quota Cambio intestazione quota Cambio intestazione quota Cambio intestazione quota Intestazione quota	18/3/1981 27/4/1983 23/4/1992 6/11/1990 1/1/1998 29/6/1998 1/7/1999 1/12/2003	BUIG XXVII - 8 XXXVIII - 6 XXXVII - 10 XXXVII - 9 XLII - 3 XLII - 12 XLIII - 10 XLVIII - 3	18/03/2011	75,62 ZONA A (75,62)	

**ELENCO DELLE CONCESSIONI DI COLTIVAZIONE ACCORDATE NEL SOTTOFONDO MARINO - Aggiornamento 31/ maggio/2018**

**991**

CODICE E DENOMINAZIONE DELLA CONCESSIONE	TITOLARI DELLA CONCESSIONE e relative quote di partecipazione (%)	PROVVEDIMENTI CONCERNENTI LA CONCESSIONE		PERIODO DI VIGENZA	SCADENZA	AREA (km2)	UBICAZIONE DELLA CONCESSIONE
		Data	Natura del provvedimento				
<b>C.C 6.EO</b>	EDISON (60) (r.u.) ENI (40)	17/2/1984	Natura del provvedimento	17/2/1984	28/12/2022	184,8	ZONA C (184,8)
		10/10/1984	Conferimento e unificazione	10/10/1984			
		7/8/1985	Trasferimento quota	1/1/1985			
		2/7/1990	Cambio intestazione quota	1/7/1989			
		12/5/1992	Trasferimento quota	19/6/1991			
		2/1/1993	Cambio intestazione quota	16/1/1992			
		2/9/1993	Trasferimento quota	15/10/1992			
		13/2/1998	Cambio intestazione quota	1/1/1998			
		29/9/1999	Cambio intestazione quota	30/11/1998			
		10/12/1999	Cambio intestazione quota	31/12/1999			
		12/2/2004	Assunzione quota	1/12/2003			
		13/11/2015	Intestazione quota	28/12/2012			
			Proroga				

**993**

CODICE E DENOMINAZIONE DELLA CONCESSIONE	TITOLARI DELLA CONCESSIONE e relative quote di partecipazione (%)	PROVVEDIMENTI CONCERNENTI LA CONCESSIONE		PERIODO DI VIGENZA	SCADENZA	AREA (km2)	UBICAZIONE DELLA CONCESSIONE
		Data	Natura del provvedimento				
<b>B.C 15.AV</b>	ENI (100) (r.u.)	7/9/1984	Natura del provvedimento	12/1/1982	12/01/2022	168,79	ZONA B (168,79)
		31/7/1986	Conferimento	31/7/1986			
		8/8/1991	Approvazione piano sviluppo	1/7/1989			
		12/5/1992	Trasferimento quota	19/6/1991			
		2/9/1993	Cambio intestazione quota	1/8/1992			
		2/9/1993	Trasferimento quota	4/11/1992			
		15/10/1995	Cambio intestazione quota	1/1/1985			
		9/5/1996	Cambio intestazione quota	1/1/1996			
		9/5/1996	Cambio intestazione quota	1/3/1996			
		5/2/1998	Assunzione quota	29/12/1997			
		13/2/1998	Cambio intestazione quota	1/1/1998			
		10/3/2000	Assunzione quota	5/3/1998			
		9/2/2010	Trasferimento	1/1/2010			
		15/3/2012	Proroga	12/1/2012			
		21/11/2016	Cambio intestazione	1/10/2016			

**995**

CODICE E DENOMINAZIONE DELLA CONCESSIONE	TITOLARI DELLA CONCESSIONE e relative quote di partecipazione (%)	PROVVEDIMENTI CONCERNENTI LA CONCESSIONE		PERIODO DI VIGENZA	SCADENZA	AREA (km2)	UBICAZIONE DELLA CONCESSIONE
		Data	Natura del provvedimento				
<b>A.C 16.AG</b> Nota: Presentata istanza di proroga pubblicata nel B.U.I.G. Anno LVII - N. 6.	ENI (70) (r.u.) EDISON (30)	31/7/1986	Natura del provvedimento	19/5/1985	19/05/2015	539,84	ZONA A (539,84)
		8/8/1991	Conferimento	1/7/1989			
		12/5/1992	Trasferimento quota	19/6/1991			
		4/8/1993	Cambio intestazione quota	23/4/1992			
		2/9/1993	Cambio intestazione quota	1/8/1992			
		2/9/1993	Trasferimento quota	4/11/1992			
		13/2/1998	Cambio intestazione quota	1/1/1998			
		23/11/1998	Cambio intestazione quota	29/6/1998			
		15/9/1999	Cambio intestazione quota	1/7/1999			
		12/2/2004	Cambio intestazione quota	1/12/2003			
			Intestazione quota				

**ELENCO DELLE CONCESSIONI DI COLTIVAZIONE ACCORDATE NEL SOTTOFONDO MARINO - Aggiornamento 31/ maggio/2018**

CODICE E DENOMINAZIONE DELLA CONCESSIONE	TITOLARI DELLA CONCESSIONE e relative quote di partecipazione (%)	PROVVEDIMENTI CONCERNENTI LA CONCESSIONE		PERIODO DI VIGENZA	SCADENZA	AREA (km2)	UBICAZIONE DELLA CONCESSIONE
		Data	Natura del provvedimento				
<b>996</b> <b>B.C 17.TO</b>	ENI (100) (r.u.)	18/10/1988	Natura del provvedimento	Decorrenza	18/10/2028	128	ZONA B (128)
		8/4/1991	Conferimento	18/10/1988			
		18/7/1991	Cambio intestazione quota	26/11/1987			
		8/2/1993	Approvazione piano sviluppo	18/7/1991			
		8/2/1993	Trasferimento quota	13/9/1991			
		2/9/1993	Trasferimento quota e nomina r.u.	17/10/1991			
		2/9/1993	Trasferimento quota	1/8/1992			
		3/9/1993	Cambio intestazione quota	4/11/1992			
		29/3/1994	Modifica programma lavori	3/9/1993			
		1/8/1994	Trasferimento quota	31/12/1993			
		1/8/1994	Cambio intestazione quota	5/5/1994			
		7/3/1997	Proroga termine di inizio produzione	1/8/1994			
		22/7/1997	Trasferimento quota	20/12/1996			
		29/10/1997	Trasferimento quota	9/6/1997			
		3/12/1997	Modifica programma sviluppo	29/10/1997			
		13/2/1998	Trasferimento quote	17/10/1997			
		26/11/2002	Cambio intestazione	1/1/1998			
		14/12/2009	Ampliamento	26/11/2002			
			Approvazione nuovo programma lavori	14/12/2009			
		18/2/2015	Modifica programma lavori	18/2/2015			
		12/10/2017	Proroga e riduzione	19/10/2018			
<b>997</b>							
<b>B.C 18.RI</b>	ENI (100) (r.u.)	18/10/1988	Natura del provvedimento	Decorrenza	18/10/2018	74,43	ZONA B (74,43)
		9/5/1996	Conferimento	18/10/1988			
		9/5/1996	Cambio intestazione	1/1/1996			
		1/6/1998	Cambio intestazione	1/3/1996			
			Trasferimento titolarità	1/4/1998			
<b>998</b>							
<b>F.C 1.AG</b>	ENI (100) (r.u.)	23/1/1989	Natura del provvedimento	Decorrenza	24/05/2017	38,26	ZONA F (38,26)
		13/2/1998	Conferimento	24/5/1987			
		9/2/2010	Cambio intestazione	1/1/1998			
			Trasferimento	1/1/2010			

**ELENCO DELLE CONCESSIONI DI COLTIVAZIONE ACCORDATE NEL SOTTOFONDO MARINO - Aggiornamento 31/ maggio/2018**

CODICE E DENOMINAZIONE DELLA CONCESSIONE	TITOLARI DELLA CONCESSIONE e relative quote di partecipazione (%)	PROVVEDIMENTI CONCERNENTI LA CONCESSIONE		PERIODO DI VIGENZA	SCADENZA	AREA (km2)	UBICAZIONE DELLA CONCESSIONE
		Data	Natura del provvedimento				
<b>1000</b> <b>A.C. 17.AG</b>	ENI (75) (r.u.) EDISON (25)	7/4/1989 8/8/1991 12/5/1992 2/9/1993 2/9/1993 8/5/1996 10/4/1997 13/2/1998 12/2/2004	Natura del provvedimento Conferimento Trasferimento quota Cambio intestazione quota Trasferimento quota Cambio intestazione quota Modifica programma sviluppo Modifica programma sviluppo Cambio intestazione quota Intestazione quota	1° periodo XXXIII - 11 XXXVI - 6 XXXVI - 11 XXXVII - 10 XXXVII - 10 XL - 6 XLI - 5 XLII - 3 XLVIII - 3	26/05/2017	151,37	ZONA A (151,37)
<b>1001</b>							
<b>1001</b> <b>A.C. 18.AG</b>	ENI (100) (r.u.)	18/12/1989 13/2/1998 3/7/2017 27/7/2017	Natura del provvedimento Conferimento Cambio intestazione Proroga e riduzione Rettifica	Decorrenza 4/9/1987 1/1/1998 4/9/2017 17/7/2017	1° proroga 03/09/2027	39,34	ZONA A (39,34)
<b>1002</b>							
<b>1002</b> <b>B.C. 20.AS</b>	ENI (51) (r.u.) EDISON (49)	16/1/1992 6/10/1992 2/9/1993 2/4/1996 13/2/1998 12/2/2004	Natura del provvedimento Conferimento Trasferimento quota Cambio intestazione quota Approvazione nuovo programma di esplorazione Cambio intestazione quota Intestazione quota	Decorrenza 27/5/1980 18/3/1992 4/11/1992 2/4/1996 1/1/1998 1/12/2003	1° periodo 27/05/2010	82,21	ZONA B (82,21)
<b>1003</b>							
<b>1003</b> <b>F.C. 2.AG</b>	ENI (100) (r.u.)	19/3/1992 8/8/1994 13/2/1998	Natura del provvedimento Conferimento Approvazione progr. svil. definit. e ulter. ric. Cambio intestazione	Decorrenza 25/5/1990 8/8/1994 1/1/1998	1° periodo 25/05/2020	556,31	ZONA F (556,31)

**ELENCO DELLE CONCESSIONI DI COLTIVAZIONE ACCORDATE NEL SOTTOFONDO MARINO - Aggiornamento 31/ maggio/2018**

CODICE E DENOMINAZIONE DELLA CONCESSIONE	TITOLARI DELLA CONCESSIONE e relative quote di partecipazione (%)	PROVVEDIMENTI CONCERNENTI LA CONCESSIONE		PERIODO DI VIGENZA	SCADENZA	AREA (km2)	UBICAZIONE DELLA CONCESSIONE
		Data	Natura del provvedimento				
<b>1004</b>							
<b>A.C 19.PI</b>	ENI (85) (r.u.) ROCKHOPPER ITALIA (15)	7/3/1994 14/6/1996 14/6/1996 13/2/1998 5/4/2002 30/6/2005 16/4/2008 23/2/2015	Conferimento Trasferimento quota Cambio intestazione quota Cambio intestazione quota Trasferimento quota Trasferimento quota Cambio intestazione quota Modifica denominazione sociale	30/11/1993 1/1/1996 23/1/1996 1/1/1998 29/11/2001 26/4/2005 12/2/2008 3/12/2014	1° periodo 07/03/2024	219,46	ZONA A (219,46)
<b>1005</b>							
<b>A.C 20.AG</b>	ENI (100) (r.u.)	7/3/1994 13/2/1998	Conferimento Cambio intestazione	7/3/1994 1/1/1998	1° periodo 07/03/2024	99,42	ZONA A (99,42)
<b>1006</b>							
<b>A.C 21.AG</b>	ENI (51) (r.u.) EDISON (49)	9/11/1994 13/2/1998 27/11/2003 12/2/2004	Conferimento Cambio intestazione quota Approvazione nuovo programma lavori Intestazione quota	9/11/1994 1/1/1998 27/11/2003 1/12/2003	1° periodo 09/11/2024	99,84	ZONA A (99,84)
<b>1007</b>							
<b>B.C 21.AG</b>	ENI (51) (r.u.) EDISON (49)	9/11/1994 13/2/1998 7/12/1999 12/2/2004 9/2/2010 21/11/2016	Conferimento Cambio intestazione quota Modifica programma sviluppo Intestazione quota Trasferimento quota Cambio intestazione	9/11/1994 1/1/1998 7/12/1999 1/12/2003 1/1/2010 1/10/2016	1° periodo 09/11/2024	82,88	ZONA B (82,88)
<b>1008</b>							
<b>PORTO CORSINI MARE</b>	ENI (100) (r.u.)	5/10/1996 13/2/1998 4/7/2001 7/7/2006 13/3/2012 13/4/2017	Unificazione Cambio intestazione Approvazione nuovo programma di sviluppo e ricerca Proroga Proroga Proroga	1/10/1996 1/1/1998 4/7/2001 26/5/2006 26/5/2011 26/5/2016	2ª proroga 26/05/2016	56,41	ZONA A (56,41)

Nota: Presentata istanza di proroga pubblicata nel B.U.I.G. Anno LVIII - N. 8.



**ELENCO DELLE CONCESSIONI DI COLTIVAZIONE ACCORDATE NEL SOTTOFONDO MARINO - Aggiornamento 31/maggio/2018**

<b>1009</b>	<b>CODICE E DENOMINAZIONE DELLA CONCESSIONE</b>	<b>TITOLARI DELLA CONCESSIONE e relative quote di partecipazione (%)</b>	<b>PROVVEDIMENTI CONCERNENTI LA CONCESSIONE</b>	<b>PERIODO DI VIGENZA</b>	<b>SCADENZA</b>	<b>AREA (km2)</b>	<b>UBICAZIONE DELLA CONCESSIONE</b>
	<b>A.C 22.EA</b>	ENI (100) (r.u.)	Data 18/9/1997 Natura del provvedimento Attribuzione Decorrenza 1/1/1997 XLI - 10	1° periodo	01/01/2017	142,75	ZONA A (142,75)
<b>1010</b>	<b>CODICE E DENOMINAZIONE DELLA CONCESSIONE</b>	<b>TITOLARI DELLA CONCESSIONE e relative quote di partecipazione (%)</b>	<b>PROVVEDIMENTI CONCERNENTI LA CONCESSIONE</b>	<b>PERIODO DI VIGENZA</b>	<b>SCADENZA</b>	<b>AREA (km2)</b>	<b>UBICAZIONE DELLA CONCESSIONE</b>
	<b>A.C 23.EA</b>	ENI (100) (r.u.)	Data 18/9/1997 Natura del provvedimento Attribuzione Decorrenza 1/1/1997 XLI - 10	1° periodo	01/01/2017	71,28	ZONA A (71,28)
<b>1011</b>	<b>CODICE E DENOMINAZIONE DELLA CONCESSIONE</b>	<b>TITOLARI DELLA CONCESSIONE e relative quote di partecipazione (%)</b>	<b>PROVVEDIMENTI CONCERNENTI LA CONCESSIONE</b>	<b>PERIODO DI VIGENZA</b>	<b>SCADENZA</b>	<b>AREA (km2)</b>	<b>UBICAZIONE DELLA CONCESSIONE</b>
	<b>A.C 24.EA</b>	ENI (100) (r.u.)	Data 15/6/1998 10/4/2012 Natura del provvedimento Attribuzione Decorrenza 1/1/1997 XLII - 6 Proroga 1/1/2017 LVI - 4	1ª proroga	01/01/2027	4,86	ZONA A (4,86)
<b>1012</b>	<b>CODICE E DENOMINAZIONE DELLA CONCESSIONE</b>	<b>TITOLARI DELLA CONCESSIONE e relative quote di partecipazione (%)</b>	<b>PROVVEDIMENTI CONCERNENTI LA CONCESSIONE</b>	<b>PERIODO DI VIGENZA</b>	<b>SCADENZA</b>	<b>AREA (km2)</b>	<b>UBICAZIONE DELLA CONCESSIONE</b>
	<b>A.C 25.EA</b>	ENI (100) (r.u.)	Data 18/6/1998 10/4/2012 Natura del provvedimento Attribuzione Decorrenza 1/1/1997 XLII - 6 Proroga 1/1/2017 LVI - 4	1ª proroga	01/01/2027	25,88	ZONA A (25,88)
<b>1013</b>	<b>CODICE E DENOMINAZIONE DELLA CONCESSIONE</b>	<b>TITOLARI DELLA CONCESSIONE e relative quote di partecipazione (%)</b>	<b>PROVVEDIMENTI CONCERNENTI LA CONCESSIONE</b>	<b>PERIODO DI VIGENZA</b>	<b>SCADENZA</b>	<b>AREA (km2)</b>	<b>UBICAZIONE DELLA CONCESSIONE</b>
	<b>A.C 26.EA</b>	ENI (100) (r.u.)	Data 18/6/1998 5/4/2012 Natura del provvedimento Attribuzione Decorrenza 1/1/1997 XLII - 6 Proroga 1/1/2017 LVI - 4	1ª proroga	01/01/2027	131,25	ZONA A (131,25)
<b>1014</b>	<b>CODICE E DENOMINAZIONE DELLA CONCESSIONE</b>	<b>TITOLARI DELLA CONCESSIONE e relative quote di partecipazione (%)</b>	<b>PROVVEDIMENTI CONCERNENTI LA CONCESSIONE</b>	<b>PERIODO DI VIGENZA</b>	<b>SCADENZA</b>	<b>AREA (km2)</b>	<b>UBICAZIONE DELLA CONCESSIONE</b>
	<b>A.C 27.EA</b>	ENI (100) (r.u.)	Data 18/6/1998 5/4/2012 Natura del provvedimento Attribuzione Decorrenza 1/1/1997 XLII - 6 Proroga 1/1/2017 LVI - 4	1ª proroga	01/01/2027	110	ZONA A (95) EMILIA ROMAGNA (15)
<b>1015</b>	<b>CODICE E DENOMINAZIONE DELLA CONCESSIONE</b>	<b>TITOLARI DELLA CONCESSIONE e relative quote di partecipazione (%)</b>	<b>PROVVEDIMENTI CONCERNENTI LA CONCESSIONE</b>	<b>PERIODO DI VIGENZA</b>	<b>SCADENZA</b>	<b>AREA (km2)</b>	<b>UBICAZIONE DELLA CONCESSIONE</b>
	<b>A.C 28.EA</b>	ENI (100) (r.u.)	Data 18/6/1998 21/11/2016 Natura del provvedimento Attribuzione Decorrenza 1/1/1997 XLII - 6 Proroga e riduzione 1/1/2017 LX - 11	1° periodo	01/01/2017	24,61	ZONA A (24,61)

Nota: Presentata istanza di proroga pubblicata nel B.U.I.G. Anno LVI - N. 6.

**ELENCO DELLE CONCESSIONI DI COLTIVAZIONE ACCORDATE NEL SOTTOFONDO MARINO - Aggiornamento 31/maggio/2018**

<b>1016</b>	<b>CODICE E DENOMINAZIONE DELLA CONCESSIONE</b> <b>A.C 29.EA</b>	TITOLARI DELLA CONCESSIONE e relative quote di partecipazione (%) ENI (100) (r.u.)	PROVVEDIMENTI CONCERNENTI LA CONCESSIONE Data 18/6/1998 8/8/2012	Natura del provvedimento Attribuzione Proroga	Decorrenza 1/1/1997 1/1/2017	BUIG XLII - 6 LVI - 9	PERIODO DI VIGENZA 1ª proroga 01/01/2027	SCADENZA 01/01/2027	AREA (km2) 81,85	UBICAZIONE DELLA CONCESSIONE ZONA A (81,85)
<b>1017</b>	<b>CODICE E DENOMINAZIONE DELLA CONCESSIONE</b> <b>A.C 30.EA</b>	TITOLARI DELLA CONCESSIONE e relative quote di partecipazione (%) ENI (100) (r.u.)	PROVVEDIMENTI CONCERNENTI LA CONCESSIONE Data 18/6/1998 8/8/2012	Natura del provvedimento Attribuzione Proroga	Decorrenza 1/1/1997 1/1/2017	BUIG XLII - 6 LVI - 9	PERIODO DI VIGENZA 1ª proroga 01/01/2027	SCADENZA 01/01/2027	AREA (km2) 114,37	UBICAZIONE DELLA CONCESSIONE ZONA A (114,37)
<b>1018</b>	<b>CODICE E DENOMINAZIONE DELLA CONCESSIONE</b> <b>A.C 31.EA</b>	TITOLARI DELLA CONCESSIONE e relative quote di partecipazione (%) ENI (100) (r.u.)	PROVVEDIMENTI CONCERNENTI LA CONCESSIONE Data 18/6/1998	Natura del provvedimento Attribuzione	Decorrenza 1/1/1997	BUIG XLII - 6	PERIODO DI VIGENZA 1° periodo	SCADENZA 01/01/2017	AREA (km2) 82,19	UBICAZIONE DELLA CONCESSIONE ZONA A (82,19)
		Nota: Presentata istanza di proroga pubblicata nel B.U.I.G. Anno LVI - N. 9.								
<b>1019</b>	<b>CODICE E DENOMINAZIONE DELLA CONCESSIONE</b> <b>A.C 32.AG</b>	TITOLARI DELLA CONCESSIONE e relative quote di partecipazione (%) ENI (100) (r.u.)	PROVVEDIMENTI CONCERNENTI LA CONCESSIONE Data 16/2/1999 4/7/2001	Natura del provvedimento Conferimento Approvazione nuovo programma di ricerca	Decorrenza 30/11/1994 4/7/2001	BUIG XLIII - 3 XLV - 8	PERIODO DI VIGENZA 1° periodo	SCADENZA 30/11/2024	AREA (km2) 190,04	UBICAZIONE DELLA CONCESSIONE ZONA A (190,04)
<b>1020</b>	<b>CODICE E DENOMINAZIONE DELLA CONCESSIONE</b> <b>B.C 22.AG</b>	TITOLARI DELLA CONCESSIONE e relative quote di partecipazione (%) ENI (100) (r.u.)	PROVVEDIMENTI CONCERNENTI LA CONCESSIONE Data 2/2/2000 28/3/2017	Natura del provvedimento Conferimento Proroga e riduzione	Decorrenza 1/10/1994 1/10/2014	BUIG XLIV - 2 LXI - 4	PERIODO DI VIGENZA 1ª proroga	SCADENZA 31/03/2018	AREA (km2) 23,27	UBICAZIONE DELLA CONCESSIONE ZONA B (23,27)
		Nota: Presentata istanza di proroga pubblicata nel B.U.I.G. Anno LVI - N. 10.								
<b>1021</b>	<b>CODICE E DENOMINAZIONE DELLA CONCESSIONE</b> <b>A.C 33.AG</b>	TITOLARI DELLA CONCESSIONE e relative quote di partecipazione (%) ENI (100) (r.u.)	PROVVEDIMENTI CONCERNENTI LA CONCESSIONE Data 16/11/2000 31/7/2001 12/1/2004 31/5/2017	Natura del provvedimento Conferimento Riduzione area Riduzione area Proroga e riduzione	Decorrenza 26/1/1996 31/7/2001 12/1/2004 26/1/2016	BUIG XLIV - 12 XLV - 10 XLVIII - 2 LXI - 5	PERIODO DI VIGENZA 1ª proroga	SCADENZA 26/01/2026	AREA (km2) 51,27	UBICAZIONE DELLA CONCESSIONE ZONA A (51,27)
<b>1022</b>	<b>CODICE E DENOMINAZIONE DELLA CONCESSIONE</b> <b>A.C 34.AG</b>	TITOLARI DELLA CONCESSIONE e relative quote di partecipazione (%) ENI (100) (r.u.)	PROVVEDIMENTI CONCERNENTI LA CONCESSIONE Data 7/7/2006	Natura del provvedimento Conferimento	Decorrenza 19/6/2004	BUIG L - 8	PERIODO DI VIGENZA 1° periodo	SCADENZA 19/06/2024	AREA (km2) 147,3	UBICAZIONE DELLA CONCESSIONE ZONA A (147,3)

**ELENCO DELLE CONCESSIONI DI COLTIVAZIONE ACCORDATE NEL SOTTOFONDO MARINO - Aggiornamento 31/maggio/2018**

1023	CODICE E DENOMINAZIONE DELLA CONCESSIONE	TITOLARI DELLA CONCESSIONE e relative quote di partecipazione (%)	PROVVEDIMENTI CONCERNENTI LA CONCESSIONE		PERIODO DI VIGENZA	SCADENZA	AREA (km2)	UBICAZIONE DELLA CONCESSIONE
			Data	Natura del provvedimento				
<b>A.C 35.AG</b>		ENI (80) (r.u.) ROCKHOPPER ITALIA (20)	14/12/2009	Natura del provvedimento Conferimento	25/11/2002	25/11/2022	76,56	ZONA A (76,56)
			23/2/2015	Modifica denominazione sociale	3/12/2014			
<b>1024</b>								
	CODICE E DENOMINAZIONE DELLA CONCESSIONE	TITOLARI DELLA CONCESSIONE e relative quote di partecipazione (%)	PROVVEDIMENTI CONCERNENTI LA CONCESSIONE		PERIODO DI VIGENZA	SCADENZA	AREA (km2)	UBICAZIONE DELLA CONCESSIONE
		ENI (60) (r.u.) EDISON (40)	17/6/2013	Natura del provvedimento Conferimento	21/2/2006	21/02/2026	22,21	ZONA A (22,21)
			17/6/2014	Rettificata	17/6/2013			
<b>1025</b>								
	CODICE E DENOMINAZIONE DELLA CONCESSIONE	TITOLARI DELLA CONCESSIONE e relative quote di partecipazione (%)	PROVVEDIMENTI CONCERNENTI LA CONCESSIONE		PERIODO DI VIGENZA	SCADENZA	AREA (km2)	UBICAZIONE DELLA CONCESSIONE
		ENI (100) (r.u.)	11/10/2013	Natura del provvedimento Conferimento	21/9/2006	21/09/2026	27,31	ZONA B (27,31)
<b>1026</b>								
	CODICE E DENOMINAZIONE DELLA CONCESSIONE	TITOLARI DELLA CONCESSIONE e relative quote di partecipazione (%)	PROVVEDIMENTI CONCERNENTI LA CONCESSIONE		PERIODO DI VIGENZA	SCADENZA	AREA (km2)	UBICAZIONE DELLA CONCESSIONE
		ENI (60) (r.u.) EDISON (40)	31/10/2014	Natura del provvedimento Conferimento	31/10/2014	31/10/2034	145,6	ZONA G (145,6)
			29/1/2015	Rettificata	31/10/2014			

**ELENCO DELLE CONCESSIONI DI STOCCAGGIO ACCORDATE NELLA TERRAFERMA - Aggiornamento 31/maggio/2018**

**CONCESSIONI DI STOCCAGGIO ACCORDATE NELLA TERRAFERMA**

Legge 26 aprile 1974, n. 170 e Decreto Legislativo 25 novembre 1996, n. 625

Nella terraferma sono vigenti n. 15 CONCESSIONI DI STOCCAGGIO per complessivi 933,34 Km<sup>2</sup>

Regione	Numero concessioni	Superficie (Km <sup>2</sup> )
ABRUZZO	2	101,03
BASILICATA	1	48,16
EMILIA ROMAGNA	5	388,01
LOMBARDIA	6	301,05
MOLISE	1	6,14
VENETO	1	88,95

Nota:  
Nella tabella i titoli afferenti a due o più regioni sono conteggiati più volte, una per ciascuna regione mentre a ciascuna regione viene attribuita la parte di area del titolo minerario ad essa afferente.

**ELENCO DELLE CONCESSIONI DI STOCCAGGIO ACCORDATE NELLA TERRAFERMA - Aggiornamento 31/maggio/2018**

CODICE E DENOMINAZIONE DELLA CONCESSIONE	TITOLARI DELLA CONCESSIONE e relative quote di partecipazione (%)	PROVVEDIMENTI CONCERNENTI LA CONCESSIONE		PERIODO DI VIGENZA	SCADENZA	AREA (km2)	UBICAZIONE DELLA CONCESSIONE									
		Data	Natura del provvedimento													
<b>2794</b>	EDISON STOCCAGGIO (100) (r.u.)  Nota: Presentata istanza di proroga pubblicata nel B.U.I.G. Anno LVII - N. 10.	10/12/1984	Conferimento	1° periodo	10/12/2024	30,3786	ABRUZZO (30,38)									
16/7/1985		Cambio intestazione	1° periodo	10/12/2024	30,3786	ABRUZZO (30,38)										
20/11/1987		Modifica programma lavori	1° periodo	10/12/2024	30,3786			ABRUZZO (30,38)								
22/4/1991		Trasferimento titolarità	1° periodo	10/12/2024	30,3786				ABRUZZO (30,38)							
12/5/1992		Cambio intestazione	1° periodo	10/12/2024	30,3786					ABRUZZO (30,38)						
2/9/1993		Trasferimento titolarità	1° periodo	10/12/2024	30,3786						ABRUZZO (30,38)					
2/9/1993		Cambio intestazione	1° periodo	10/12/2024	30,3786							ABRUZZO (30,38)				
27/9/2001		Conferma	1° periodo	10/12/2024	30,3786								ABRUZZO (30,38)			
23/11/2004		Trasferimento	1° periodo	10/12/2024	30,3786									ABRUZZO (30,38)		
9/12/2014		Proroga	1° periodo	10/12/2024	30,3786										ABRUZZO (30,38)	
<b>2810</b>	STOCCAGGI GAS ITALIA (STOGIT) (100) (r.u.)  Nota: Presentata istanza di ampliamento della capacità di stoccaggio pubblicata nel B.U.I.G. - Anno LVII - N. 10.	21/6/1982	Conferimento	1° proroga	21/06/2022		76,79									ABRUZZO (70,65)
27/2/1991		Modifica programma lavori	1° proroga	21/06/2022	76,79	ABRUZZO (70,65)										
13/2/1998		Cambio intestazione	1° proroga	21/06/2022	76,79		ABRUZZO (70,65)									
13/3/2000		Ampliamento capacità di stoccaggio	1° proroga	21/06/2022	76,79			ABRUZZO (70,65)								
11/2/2002		Conferma e delimitazione area	1° proroga	21/06/2022	76,79				ABRUZZO (70,65)							
22/2/2002		Cambio intestazione	1° proroga	21/06/2022	76,79					ABRUZZO (70,65)						
6/6/2011		Proroga	1° proroga	21/06/2022	76,79						ABRUZZO (70,65)					
<b>2813</b>		STOCCAGGI GAS ITALIA (STOGIT) (100) (r.u.)  Nota: Presentata istanza di ampliamento della capacità di stoccaggio pubblicata nel B.U.I.G. - Anno LVII - N. 10.	5/5/1999	Attribuzione	1° periodo							01/01/2017	50,73			
15/10/2001			Conferma	1° periodo	01/01/2017							50,73	LOMBARDIA (50,73)			
22/2/2002			Cambio intestazione	1° periodo	01/01/2017							50,73		LOMBARDIA (50,73)		
25/10/2010	Autorizzazione ampliamento capacità di stoccaggio		1° periodo	01/01/2017	50,73							LOMBARDIA (50,73)				
<b>2814</b>	EDISON STOCCAGGIO (100) (r.u.)  Nota: Presentata istanza di ampliamento della capacità di stoccaggio pubblicata nel B.U.I.G. - Anno LVII - N. 10.		16/6/1994	Conferimento	1° periodo	16/06/2024									88,95	VENETO (88,95)
27/9/2001		Conferma	1° periodo	16/06/2024	88,95	VENETO (88,95)										
23/11/2004		Trasferimento	1° periodo	16/06/2024	88,95		VENETO (88,95)									
16/10/2009		Autorizzazione ampliamento centrale	1° periodo	16/06/2024	88,95			VENETO (88,95)								
<b>2892</b>		STOCCAGGI GAS ITALIA (STOGIT) (100) (r.u.)  Nota: Presentata istanza di ampliamento della capacità di stoccaggio pubblicata nel B.U.I.G. - Anno LVII - N. 10.	5/5/1999	Attribuzione	1° periodo				01/01/2017	81,61		EMILIA ROMAGNA (81,61)				
15/10/2001	Conferma		1° periodo	01/01/2017	81,61				EMILIA ROMAGNA (81,61)							
22/2/2002	Cambio intestazione		1° periodo	01/01/2017	81,61	EMILIA ROMAGNA (81,61)										

**ELENCO DELLE CONCESSIONI DI STOCCAGGIO ACCORDATE NELLA TERRAFERMA - Aggiornamento 31/ maggio/ 2018**

2896	CODICE E DENOMINAZIONE DELLA CONCESSIONE	TITOLARI DELLA CONCESSIONE e relative quote di partecipazione (%)	PROVVEDIMENTI CONCERNENTI LA CONCESSIONE			PERIODO DI VIGENZA	SCADENZA	AREA (km2)	UBICAZIONE DELLA CONCESSIONE
			Data	Natura del provvedimento	Decorrenza				
	<b>RIPALA STOCCAGGIO</b>	STOCCAGGI GAS ITALIA (STOGIT) (100) (r.u.)	5/5/1999	Attribuzione	1/1/1997	1° periodo	62,96	LOMBARDIA (62,96)	
			27/9/2001	Conferma	27/9/2001	XLV - 10			
			22/2/2002	Cambio intestazione	31/10/2001	XLVI - 3			
	Nota: Presentata istanza di proroga pubblicata nel B.U.I.G. Anno LVIII - N. 1. Presentata istanza di proroga pubblicata nel B.U.I.G. Anno LVIII - N. 1.								
2903	CODICE E DENOMINAZIONE DELLA CONCESSIONE	TITOLARI DELLA CONCESSIONE e relative quote di partecipazione (%)	PROVVEDIMENTI CONCERNENTI LA CONCESSIONE			PERIODO DI VIGENZA	SCADENZA	AREA (km2)	UBICAZIONE DELLA CONCESSIONE
			Data	Natura del provvedimento	Decorrenza				
	<b>BRUGHERIO STOCCAGGIO</b>	STOCCAGGI GAS ITALIA (STOGIT) (100) (r.u.)	5/5/1999	Attribuzione	1/1/1997	1° periodo	57,85	LOMBARDIA (57,85)	
			27/9/2001	Conferma	27/9/2001	XLV - 10			
			22/2/2002	Cambio intestazione	31/10/2001	XLVI - 3			
	Nota: Presentata istanza di proroga pubblicata nel B.U.I.G. Anno LVIII - N. 1.								
2907	CODICE E DENOMINAZIONE DELLA CONCESSIONE	TITOLARI DELLA CONCESSIONE e relative quote di partecipazione (%)	PROVVEDIMENTI CONCERNENTI LA CONCESSIONE			PERIODO DI VIGENZA	SCADENZA	AREA (km2)	UBICAZIONE DELLA CONCESSIONE
			Data	Natura del provvedimento	Decorrenza				
	<b>MINERBIO STOCCAGGIO</b>	STOCCAGGI GAS ITALIA (STOGIT) (100) (r.u.)	5/5/1999	Attribuzione	1/1/1997	1° periodo	68,61	EMILIA ROMAGNA (68,61)	
			27/9/2001	Conferma	27/9/2001	XLV - 10			
			22/2/2002	Cambio intestazione	31/10/2001	XLVI - 3			
	Nota: Presentata istanza di proroga pubblicata nel B.U.I.G. Anno LVII - N. 10. Presentata istanza di proroga pubblicata nel B.U.I.G. Anno LVIII - N. 1.								
2912	CODICE E DENOMINAZIONE DELLA CONCESSIONE	TITOLARI DELLA CONCESSIONE e relative quote di partecipazione (%)	PROVVEDIMENTI CONCERNENTI LA CONCESSIONE			PERIODO DI VIGENZA	SCADENZA	AREA (km2)	UBICAZIONE DELLA CONCESSIONE
			Data	Natura del provvedimento	Decorrenza				
	<b>SERGNANO STOCCAGGIO</b>	STOCCAGGI GAS ITALIA (STOGIT) (100) (r.u.)	5/5/1999	Attribuzione	1/1/1997	1° periodo	42,31	LOMBARDIA (42,31)	
			15/10/2001	Conferma	15/10/2001	XLV - 11			
			22/2/2002	Cambio intestazione	31/10/2001	XLVI - 3			
	Nota: Presentata istanza di proroga pubblicata nel B.U.I.G. Anno LVIII - N. 1.								
2921	CODICE E DENOMINAZIONE DELLA CONCESSIONE	TITOLARI DELLA CONCESSIONE e relative quote di partecipazione (%)	PROVVEDIMENTI CONCERNENTI LA CONCESSIONE			PERIODO DI VIGENZA	SCADENZA	AREA (km2)	UBICAZIONE DELLA CONCESSIONE
			Data	Natura del provvedimento	Decorrenza				
	<b>SABBIONCELLO STOCCAGGIO</b>	STOCCAGGI GAS ITALIA (STOGIT) (100) (r.u.)	5/5/1999	Attribuzione	1/1/1997	1° periodo	100,15	EMILIA ROMAGNA (100,15)	
			15/10/2001	Ridenominazione e conferma	15/10/2001	XLV - 11			
			22/2/2002	Cambio intestazione	31/10/2001	XLVI - 3			
	Nota: Presentata istanza di proroga pubblicata nel B.U.I.G. Anno LVIII - N. 1.								

**ELENCO DELLE CONCESSIONI DI STOCCAGGIO ACCORDATE NELLA TERRAFERMA - Aggiornamento 31/ maggio/ 2018**

2922	CODICE E DENOMINAZIONE DELLA CONCESSIONE	TITOLARI DELLA CONCESSIONE e relative quote di partecipazione (%)	PROVVEDIMENTI CONCERNENTI LA CONCESSIONE			PERIODO DI VIGENZA	SCADENZA	AREA (km2)	UBICAZIONE DELLA CONCESSIONE
			Data	Natura del provvedimento	Decorrenza				
	<b>ALFONSINE STOCCAGGIO</b>	STOCCAGGI GAS ITALIA (STOGIT) (100) (r.u.)	4/8/1999	Natura del provvedimento	1/1/1997	1° periodo	01/01/2017	85,88	EMILIA ROMAGNA (85,88)
			27/9/2001	Attribuzione	27/9/2001				
			22/2/2002	Conferma	31/10/2001				
				Cambio intestazione					
	Nota: Presentata istanza di variazione del programma dei lavori pubblicata nel B.U.I.G. Anno LVII - N. 10. Presentata istanza di proroga pubblicata nel B.U.I.G. Anno LVIII - N. 1.								
<b>2923</b>	CODICE E DENOMINAZIONE DELLA CONCESSIONE	TITOLARI DELLA CONCESSIONE e relative quote di partecipazione (%)	PROVVEDIMENTI CONCERNENTI LA CONCESSIONE			PERIODO DI VIGENZA	SCADENZA	AREA (km2)	UBICAZIONE DELLA CONCESSIONE
	<b>BORDOLANO STOCCAGGIO</b>	STOCCAGGI GAS ITALIA (STOGIT) (100) (r.u.)	Data	Natura del provvedimento	Decorrenza	BUIG			
			6/11/2001	Conferimento	6/11/2001	LV - 12	06/11/2021	62,97	LOMBARDIA (62,97)
			20/6/2003	Cambio intestazione	7/3/2003	XLIX - 6			
			28/12/2011	Approvazione nuovo programma lavori	28/12/2011	LVI - 1			
	Nota: Data di scadenza variata ai sensi del Decreto Legge 18 ottobre 2012 n. 179 (articolo 34, comma 18).								
<b>2924</b>	CODICE E DENOMINAZIONE DELLA CONCESSIONE	TITOLARI DELLA CONCESSIONE e relative quote di partecipazione (%)	PROVVEDIMENTI CONCERNENTI LA CONCESSIONE			PERIODO DI VIGENZA	SCADENZA	AREA (km2)	UBICAZIONE DELLA CONCESSIONE
	<b>SAN POTO E COTIGNOLA STOCCAGGIO</b>	EDISON STOCCAGGIO (90) (r.u.) BLUGAS INFRASTRUTTURE (10)	Data	Natura del provvedimento	Decorrenza	BUIG			
			24/4/2009	Conferimento	24/4/2009	LIII - 5	24/04/2039	51,76	EMILIA ROMAGNA (51,76)
			9/11/2012	Differimento termine conclusione lavori	9/11/2012	LVII - 5			
	Nota: Data di scadenza variata ai sensi del Decreto Legge 18 ottobre 2012 n. 179 (articolo 34, comma 18).								
<b>2925</b>	CODICE E DENOMINAZIONE DELLA CONCESSIONE	TITOLARI DELLA CONCESSIONE e relative quote di partecipazione (%)	PROVVEDIMENTI CONCERNENTI LA CONCESSIONE			PERIODO DI VIGENZA	SCADENZA	AREA (km2)	UBICAZIONE DELLA CONCESSIONE
	<b>CORNEGLIANO STOCCAGGIO</b>	ITAL GAS STORAGE (100) (r.u.)	Data	Natura del provvedimento	Decorrenza	BUIG			
			15/3/2011	Conferimento	15/3/2011	LV - 4	15/03/2031	24,23	LOMBARDIA (24,23)
			14/3/2012	Differimento termine inizio lavori	14/3/2012	LVI - 5			
			14/3/2013	Differimento termine inizio lavori	14/3/2013	LVI - 5			
			7/11/2013	Differimento termine inizio lavori	30/9/2013	LVIII - 10			
			10/3/2014	Ridefinizione termine emanazione decreto esproprio	10/3/2014	LVIII - 3			
			30/6/2014	Differimento termine inizio lavori	30/6/2014	LVIII - 10			
			10/3/2015	Differimento termine inizio lavori	30/3/2015	LIX - 3			
	Nota: Data di scadenza variata ai sensi del Decreto Legge 18 ottobre 2012 n. 179 (articolo 34, comma 18).								
<b>2926</b>	CODICE E DENOMINAZIONE DELLA CONCESSIONE	TITOLARI DELLA CONCESSIONE e relative quote di partecipazione (%)	PROVVEDIMENTI CONCERNENTI LA CONCESSIONE			PERIODO DI VIGENZA	SCADENZA	AREA (km2)	UBICAZIONE DELLA CONCESSIONE
	<b>CUONO LE MACINE STOCCAGGIO</b>	GEOGASTOCK (100) (r.u.)	Data	Natura del provvedimento	Decorrenza	BUIG			
			2/8/2012	Conferimento	2/8/2012	LVI - 8	02/08/2032	48,16	BASILICATA (48,16)
			12/9/2013	Differimento termine inizio lavori	31/8/2013	LVI - 9			
			1/9/2014	Differimento termine inizio lavori	31/8/2014	LVIII - 9			
			18/6/2015	Differimento termine inizio lavori	31/5/2015	LIX - 6			
	Nota: Data di scadenza variata ai sensi del Decreto Legge 18 ottobre 2012 n. 179 (articolo 34, comma 18).								

**ELENCO DEI PERMESSI DI RICERCA DI RISORSE GEOTERMICHE ACCORDATI NELLA TERRAFERMA - Aggiornamento 31/ maggio/2018**

**PERMESSI DI RICERCA DI RISORSE GEOTERMICHE ACCORDATI NELLA TERRAFERMA**

Decreto Legislativo 11 febbraio 2010, n. 22

Nella terraferma sono vigenti n. 36 PERMESSI DI RICERCA DI RISORSE GEOTERMICHE per complessivi 3232,27 Km<sup>2</sup>

Regione	Numero permessi	Superficie (Km <sup>2</sup> )
LAZIO	8	392,90
LOMBARDIA	2	80,70
SARDEGNA	3	277,42
SICILIA	1	6,49
TOSCANA	23	2.474,76

Nota:  
Nella tabella i titoli afferenti a due o più regioni sono conteggiati più volte, una per ciascuna regione mentre a ciascuna regione viene attribuita la parte di area del titolo minerario ad essa afferente.



**ELENCO DEI PERMESSI DI RICERCA DI RISORSE GEOTERMICHE ACCORDATI NELLA TERRAFERMA - Aggiornamento 31/ maggio/2018**

<b>350</b>	<b>CODICE E DENOMINAZIONE DEL PERMESSO</b> <b>PANTELLERIA</b> Nota: Accordato con D.A. n.126 del 13 aprile 2011 il prolungamento della vigenza con lo slittamento della scadenza del titolo minerario dal 22 febbraio 2011 al 22 dicembre 2013.	TITOLARI DEL PERMESSO e relative quote di partecipazione (%) GEOTERMICA (100) (r.u.)	PROVVEDIMENTI CONCERNENTI IL PERMESSO Data 11/12/2004 Natura del provvedimento Conferimento 13/4/2011 Prolungamento vigenza	PERIODO DI VIGENZA 1° periodo 22/12/2013	SCADENZA 22/12/2013	AREA (km2) 6,495	UBICAZIONE DEL PERMESSO SICILIA (6,49)
<b>351</b>	<b>CODICE E DENOMINAZIONE DEL PERMESSO</b> <b>FRANCIACORTA</b>	TITOLARI DEL PERMESSO e relative quote di partecipazione (%) COGEME (100) (r.u.)	PROVVEDIMENTI CONCERNENTI IL PERMESSO Data 31/5/2010 Natura del provvedimento Conferimento	PERIODO DI VIGENZA 1° periodo 31/05/2012	SCADENZA 31/05/2012	AREA (km2) 78,2	UBICAZIONE DEL PERMESSO LOMBARDIA (78,2)
<b>352</b>	<b>CODICE E DENOMINAZIONE DEL PERMESSO</b> <b>BOCCHEGGIANO</b>	TITOLARI DEL PERMESSO e relative quote di partecipazione (%) ENEL GREEN POWER (100) (r.u.)	PROVVEDIMENTI CONCERNENTI IL PERMESSO Data 6/6/2011 23/2/2016 Natura del provvedimento Conferimento Proroga	PERIODO DI VIGENZA 1° periodo 6/6/2011 23/6/2016 LVI - 1 - 13	SCADENZA 22/04/2018	AREA (km2) 233,8	UBICAZIONE DEL PERMESSO TOSCANA (233,8)
<b>354</b>	<b>CODICE E DENOMINAZIONE DEL PERMESSO</b> <b>CINIGIANO</b>	TITOLARI DEL PERMESSO e relative quote di partecipazione (%) GESTO ITALIA (100) (r.u.)	PROVVEDIMENTI CONCERNENTI IL PERMESSO Data 21/3/2011 25/2/2016 Natura del provvedimento Conferimento Proroga e riduzione	PERIODO DI VIGENZA 1° periodo 21/3/2011 25/2/2016 LV - 5 -	SCADENZA 20/03/2018	AREA (km2) 85,76	UBICAZIONE DEL PERMESSO TOSCANA (85,76)
<b>356</b>	<b>CODICE E DENOMINAZIONE DEL PERMESSO</b> <b>MAZZOLLA</b>	TITOLARI DEL PERMESSO e relative quote di partecipazione (%) GESTO ITALIA (100) (r.u.)	PROVVEDIMENTI CONCERNENTI IL PERMESSO Data 21/3/2011 Natura del provvedimento Conferimento	PERIODO DI VIGENZA 1° periodo 21/3/2011 LV - 5	SCADENZA 20/03/2015	AREA (km2) 52,5	UBICAZIONE DEL PERMESSO TOSCANA (52,5)
<b>357</b>	<b>CODICE E DENOMINAZIONE DEL PERMESSO</b> <b>MENSANO</b>	TITOLARI DEL PERMESSO e relative quote di partecipazione (%) MAGMA ENERGY ITALIA (100) (r.u.)	PROVVEDIMENTI CONCERNENTI IL PERMESSO Data 6/6/2011 Natura del provvedimento Conferimento	PERIODO DI VIGENZA 1° periodo 6/6/2011 LVI - 1	SCADENZA 08/05/2016	AREA (km2) 215,26	UBICAZIONE DEL PERMESSO TOSCANA (215,26)
<b>358</b>	<b>CODICE E DENOMINAZIONE DEL PERMESSO</b> <b>MONTE LABBO</b>	TITOLARI DEL PERMESSO e relative quote di partecipazione (%) RENEWEM (100) (r.u.)	PROVVEDIMENTI CONCERNENTI IL PERMESSO Data 21/3/2011 Natura del provvedimento Conferimento	PERIODO DI VIGENZA 1° periodo 21/3/2011 LV - 5	SCADENZA 20/03/2015	AREA (km2) 87,85	UBICAZIONE DEL PERMESSO TOSCANA (87,85)

**ELENCO DEI PERMESSI DI RICERCA DI RISORSE GEOTERMICHE ACCORDATI NELLA TERRAFERMA - Aggiornamento 31/ maggio/2018**

<b>359</b>	<b>CODICE E DENOMINAZIONE DEL PERMESSO</b> <b>MURCI</b>	TITOLARI DEL PERMESSO e relative quote di partecipazione (%) ENEL GREEN POWER (100) (r.u.)	PROVVEDIMENTI CONCERNENTI IL PERMESSO Data 18/4/2011 25/2/2016 Natura del provvedimento Conferimento Proroga	PERIODO DI VIGENZA BUIG LV - 5 1° periodo 17/04/2018	AREA (km2) 262,7	UBICAZIONE DEL PERMESSO TOSCANA (262,7)
<b>362</b>	<b>CODICE E DENOMINAZIONE DEL PERMESSO</b> <b>POGGIO MONTONE</b>	TITOLARI DEL PERMESSO e relative quote di partecipazione (%) SORGENIA GEOTHERMAL (100) (r.u.)	PROVVEDIMENTI CONCERNENTI IL PERMESSO Data 6/6/2011 25/2/2016 22/7/2016 Natura del provvedimento Conferimento Proroga Riconoscimento risorsa geotermica nazionale	PERIODO DI VIGENZA BUIG LVI - 1 1° periodo 21/06/2018	AREA (km2) 58,05	UBICAZIONE DEL PERMESSO TOSCANA (58,05)
<b>364</b>	<b>CODICE E DENOMINAZIONE DEL PERMESSO</b> <b>ROCCASTRADA</b>	TITOLARI DEL PERMESSO e relative quote di partecipazione (%) MAGMA ENERGY ITALIA (100) (r.u.)	PROVVEDIMENTI CONCERNENTI IL PERMESSO Data 14/10/2011 Natura del provvedimento Conferimento	PERIODO DI VIGENZA BUIG LVI - 1 1° periodo 14/04/2016	AREA (km2) 271,9	UBICAZIONE DEL PERMESSO TOSCANA (271,9)
<b>366</b>	<b>CODICE E DENOMINAZIONE DEL PERMESSO</b> <b>ROMA OVEST</b>	TITOLARI DEL PERMESSO e relative quote di partecipazione (%) DER (100) (r.u.)	PROVVEDIMENTI CONCERNENTI IL PERMESSO Data 12/2/2009 5/3/2013 Natura del provvedimento Conferimento Proroga	PERIODO DI VIGENZA BUIG - 1° proroga 12/02/2015	AREA (km2) 45	UBICAZIONE DEL PERMESSO LAZIO (45)
<b>367</b>	<b>CODICE E DENOMINAZIONE DEL PERMESSO</b> <b>MONTEBAMBOLI</b>	TITOLARI DEL PERMESSO e relative quote di partecipazione (%) ENEL GREEN POWER (100) (r.u.)	PROVVEDIMENTI CONCERNENTI IL PERMESSO Data 14/10/2011 23/2/2016 Natura del provvedimento Conferimento Proroga	PERIODO DI VIGENZA BUIG LVI - 1 1° periodo 14/04/2018	AREA (km2) 225,96	UBICAZIONE DEL PERMESSO TOSCANA (225,96)
<b>368</b>	<b>CODICE E DENOMINAZIONE DEL PERMESSO</b> <b>MONTEGEMOLI</b>	TITOLARI DEL PERMESSO e relative quote di partecipazione (%) ENEL GREEN POWER (100) (r.u.)	PROVVEDIMENTI CONCERNENTI IL PERMESSO Data 14/10/2011 23/2/2016 Natura del provvedimento Conferimento Proroga	PERIODO DI VIGENZA BUIG LVI - 1 1° periodo 14/04/2018	AREA (km2) 212,78	UBICAZIONE DEL PERMESSO TOSCANA (212,78)
<b>370</b>	<b>CODICE E DENOMINAZIONE DEL PERMESSO</b> <b>MONTE SANTA CROCE</b>	TITOLARI DEL PERMESSO e relative quote di partecipazione (%) SORGENIA GEOTHERMAL (100) (r.u.)	PROVVEDIMENTI CONCERNENTI IL PERMESSO Data 21/11/2011 Natura del provvedimento Conferimento	PERIODO DI VIGENZA BUIG LVI - 1 1° periodo 18/05/2016	AREA (km2) 15	UBICAZIONE DEL PERMESSO TOSCANA (15)

**ELENCO DEI PERMESSI DI RICERCA DI RISORSE GEOTERMICHE ACCORDATI NELLA TERRAFERMA - Aggiornamento 31/ maggio/2018**

<b>374</b>	<b>CODICE E DENOMINAZIONE DEL PERMESSO</b> <b>LE CASCINELLE</b> Nota: Il permesso deriva dall'unione dei precedenti permessi di ricerca LE CASCINELLE e CELLE SUL RIGO	TITOLARI DEL PERMESSO e relative quote di partecipazione (%) SORGENIA GEOTHERMAL (100) (r.u.)	PROVVEDIMENTI CONCERNENTI IL PERMESSO Data 7/3/2012 23/2/2016 Natura del provvedimento Conferimento Unificazione	BUIG LVI - 11 -	PERIODO DI VIGENZA 1° periodo 23/03/2017	AREA (km2) 100,89	UBICAZIONE DEL PERMESSO TOSCANA (100,89)
<b>375</b>	<b>CODICE E DENOMINAZIONE DEL PERMESSO</b> <b>BAGNOLO</b>	TITOLARI DEL PERMESSO e relative quote di partecipazione (%) TOSCO GEO (100) (r.u.)	PROVVEDIMENTI CONCERNENTI IL PERMESSO Data 7/3/2012 Natura del provvedimento Conferimento	BUIG LVI - 11	PERIODO DI VIGENZA 1° periodo 02/09/2016	AREA (km2) 20	UBICAZIONE DEL PERMESSO TOSCANA (20)
<b>377</b>	<b>CODICE E DENOMINAZIONE DEL PERMESSO</b> <b>CASTIGLIONE D'ORCIA</b>	TITOLARI DEL PERMESSO e relative quote di partecipazione (%) TOSCO GEO (100) (r.u.)	PROVVEDIMENTI CONCERNENTI IL PERMESSO Data 6/4/2012 Natura del provvedimento Conferimento	BUIG LVI - 11	PERIODO DI VIGENZA 1° periodo 02/10/2016	AREA (km2) 60,5	UBICAZIONE DEL PERMESSO TOSCANA (60,5)
<b>379</b>	<b>CODICE E DENOMINAZIONE DEL PERMESSO</b> <b>GUARDISTALLO</b>	TITOLARI DEL PERMESSO e relative quote di partecipazione (%) GEOTHERMICS ITALY (100) (r.u.)	PROVVEDIMENTI CONCERNENTI IL PERMESSO Data 15/6/2012 Natura del provvedimento Conferimento	BUIG LVI - 11	PERIODO DI VIGENZA 1° periodo 11/12/2016	AREA (km2) 87,5	UBICAZIONE DEL PERMESSO TOSCANA (87,5)
<b>382</b>	<b>CODICE E DENOMINAZIONE DEL PERMESSO</b> <b>PERETA</b>	TITOLARI DEL PERMESSO e relative quote di partecipazione (%) FUTURO ENERGIA (100) (r.u.)	PROVVEDIMENTI CONCERNENTI IL PERMESSO Data 15/6/2012 Natura del provvedimento Conferimento	BUIG LVI - 11	PERIODO DI VIGENZA 1° periodo 11/12/2016	AREA (km2) 88,6	UBICAZIONE DEL PERMESSO TOSCANA (88,6)
<b>383</b>	<b>CODICE E DENOMINAZIONE DEL PERMESSO</b> <b>MONTALCINO</b>	TITOLARI DEL PERMESSO e relative quote di partecipazione (%) GESTO ITALIA (100) (r.u.)	PROVVEDIMENTI CONCERNENTI IL PERMESSO Data 10/8/2012 Natura del provvedimento Conferimento	BUIG LVI - 11	PERIODO DI VIGENZA 1° periodo 10/08/2016	AREA (km2) 65,47	UBICAZIONE DEL PERMESSO TOSCANA (65,47)
<b>387</b>	<b>CODICE E DENOMINAZIONE DEL PERMESSO</b> <b>POMONTE</b>	TITOLARI DEL PERMESSO e relative quote di partecipazione (%) TERRA ENERGY (100) (r.u.)	PROVVEDIMENTI CONCERNENTI IL PERMESSO Data 26/11/2012 Natura del provvedimento Conferimento	BUIG - 13	PERIODO DI VIGENZA 1° periodo 24/05/2017	AREA (km2) 88,5	UBICAZIONE DEL PERMESSO TOSCANA (88,5)

**ELENCO DEI PERMESSI DI RICERCA DI RISORSE GEOTERMICHE ACCORDATI NELLA TERRAFERMA - Aggiornamento 31/ maggio/2018**

<b>388</b>	<b>CODICE E DENOMINAZIONE DEL PERMESSO</b> <b>MONITORIO</b>	TITOLARI DEL PERMESSO e relative quote di partecipazione (%) SORGENIA GEOTHERMAL (100) (r.u.)	PROVVEDIMENTI CONCERNENTI IL PERMESSO Natura del provvedimento Conferimento Riduzione area	PERIODO DI VIGENZA 1° periodo	SCADENZA 18/06/2017	AREA (km2) 101,07	UBICAZIONE DEL PERMESSO TOSCANA (59,28) LAZIO (41,79)
			Data 18/6/2013 9/12/2014	Decorrenza 18/6/2013 9/12/2014			
				BUIG - 13			
<b>389</b>	<b>CODICE E DENOMINAZIONE DEL PERMESSO</b> <b>LAGO DI VICO</b>	TITOLARI DEL PERMESSO e relative quote di partecipazione (%) GEOTHERMICS ITALY (100) (r.u.)	PROVVEDIMENTI CONCERNENTI IL PERMESSO Natura del provvedimento Conferimento	PERIODO DI VIGENZA 1° periodo	SCADENZA 23/10/2016	AREA (km2) 103,27	UBICAZIONE DEL PERMESSO LAZIO (103,27)
			Data 23/10/2012	Decorrenza 23/10/2012			
				BUIG - 13			
<b>390</b>	<b>CODICE E DENOMINAZIONE DEL PERMESSO</b> <b>PIANA DEL DIAVOLO</b>	TITOLARI DEL PERMESSO e relative quote di partecipazione (%) GEOTHERMICS ITALY (100) (r.u.)	PROVVEDIMENTI CONCERNENTI IL PERMESSO Natura del provvedimento Conferimento	PERIODO DI VIGENZA 1° periodo	SCADENZA 25/09/2016	AREA (km2) 40,75	UBICAZIONE DEL PERMESSO LAZIO (40,75)
			Data 13/8/2012	Decorrenza 25/9/2012			
				BUIG - 13			
<b>391</b>	<b>CODICE E DENOMINAZIONE DEL PERMESSO</b> <b>TOBIA</b>	TITOLARI DEL PERMESSO e relative quote di partecipazione (%) COGEME (100) (r.u.)	PROVVEDIMENTI CONCERNENTI IL PERMESSO Natura del provvedimento Conferimento	PERIODO DI VIGENZA 1° periodo	SCADENZA 14/08/2016	AREA (km2) 14,75	UBICAZIONE DEL PERMESSO LAZIO (14,75)
			Data 26/7/2012	Decorrenza 14/8/2012			
				BUIG - 13			
<b>392</b>	<b>CODICE E DENOMINAZIONE DEL PERMESSO</b> <b>VALLE DI SUJO</b>	TITOLARI DEL PERMESSO e relative quote di partecipazione (%) LA R.E.P. AMBIENTE (100) (r.u.)	PROVVEDIMENTI CONCERNENTI IL PERMESSO Natura del provvedimento Conferimento	PERIODO DI VIGENZA 1° periodo	SCADENZA 25/09/2016	AREA (km2) 18,07	UBICAZIONE DEL PERMESSO LAZIO (18,07)
			Data 17/9/2012	Decorrenza 25/9/2012			
				BUIG - 13			
<b>394</b>	<b>CODICE E DENOMINAZIONE DEL PERMESSO</b> <b>SCANSANO</b>	TITOLARI DEL PERMESSO e relative quote di partecipazione (%) TERRA ENERGY (100) (r.u.)	PROVVEDIMENTI CONCERNENTI IL PERMESSO Natura del provvedimento Conferimento	PERIODO DI VIGENZA 1° periodo	SCADENZA 24/05/2017	AREA (km2) 49	UBICAZIONE DEL PERMESSO TOSCANA (49)
			Data 26/11/2012	Decorrenza 26/11/2012			
				BUIG - 13			
<b>396</b>	<b>CODICE E DENOMINAZIONE DEL PERMESSO</b> <b>IGIA RISORSE GEOTERMICHE</b>	TITOLARI DEL PERMESSO e relative quote di partecipazione (%) SARAS (100) (r.u.)	PROVVEDIMENTI CONCERNENTI IL PERMESSO Natura del provvedimento Conferimento Rettifica	PERIODO DI VIGENZA 1° periodo	SCADENZA 20/06/2016	AREA (km2) 122,22	UBICAZIONE DEL PERMESSO SARDEGNA (122,22)
			Data 20/6/2013 25/3/2014	Decorrenza 20/6/2013 20/6/2013			
				BUIG LVII - 7 LVIII - 3			

**ELENCO DEI PERMESSI DI RICERCA DI RISORSE GEOTERMICHE ACCORDATI NELLA TERRAFERMA - Aggiornamento 31/ maggio/2018**

<b>398</b>	<b>CODICE E DENOMINAZIONE DEL PERMESSO</b> <b>CELLERE</b>	TITOLARI DEL PERMESSO e relative quote di partecipazione (%) SORGENIA GEOTHERMAL (100) (r.u.)	PROVVEDIMENTI CONCERNENTI IL PERMESSO Natura del provvedimento Conferimento	PERIODO DI VIGENZA 1° periodo	SCADENZA 08/10/2017	AREA (km2) 106,56	UBICAZIONE DEL PERMESSO LAZIO (106,56)
<b>399</b>	<b>CODICE E DENOMINAZIONE DEL PERMESSO</b> <b>LA VEDUTA</b> Nota: In attesa di pubblicazione sul Bollettino ufficiale della regione Lazio. La pubblicazione sul BURL determinerà la data di decorrenza e di scadenza del permesso.	TITOLARI DEL PERMESSO e relative quote di partecipazione (%) SORGENIA GEOTHERMAL (100) (r.u.)	PROVVEDIMENTI CONCERNENTI IL PERMESSO Natura del provvedimento	PERIODO DI VIGENZA	SCADENZA	AREA (km2) 22,71	UBICAZIONE DEL PERMESSO LAZIO (22,71)
<b>400</b>	<b>CODICE E DENOMINAZIONE DEL PERMESSO</b> <b>CAMPIGLIA D'ORCIA</b>	TITOLARI DEL PERMESSO e relative quote di partecipazione (%) TOSCO GEO (100) (r.u.)	PROVVEDIMENTI CONCERNENTI IL PERMESSO Natura del provvedimento Conferimento	PERIODO DI VIGENZA 1° periodo	SCADENZA 18/01/2018	AREA (km2) 55,4	UBICAZIONE DEL PERMESSO TOSCANA (55,4)
<b>401</b>	<b>CODICE E DENOMINAZIONE DEL PERMESSO</b> <b>LA GRASCETA</b>	TITOLARI DEL PERMESSO e relative quote di partecipazione (%) SORGENIA GEOTHERMAL (100) (r.u.)	PROVVEDIMENTI CONCERNENTI IL PERMESSO Natura del provvedimento Conferimento Cambio intestazione	PERIODO DI VIGENZA 1° periodo	SCADENZA 15/10/2017	AREA (km2) 7,56	UBICAZIONE DEL PERMESSO TOSCANA (7,56)
<b>403</b>	<b>CODICE E DENOMINAZIONE DEL PERMESSO</b> <b>RIPA D'ORCIA</b>	TITOLARI DEL PERMESSO e relative quote di partecipazione (%) TOSCO GEO (100) (r.u.)	PROVVEDIMENTI CONCERNENTI IL PERMESSO Natura del provvedimento	PERIODO DI VIGENZA 1° periodo	SCADENZA 18/01/2018	AREA (km2) 70,5	UBICAZIONE DEL PERMESSO TOSCANA (70,5)
<b>405</b>	<b>CODICE E DENOMINAZIONE DEL PERMESSO</b> <b>MALPAGA</b>	TITOLARI DEL PERMESSO e relative quote di partecipazione (%) MALPAGA (100) (r.u.)	PROVVEDIMENTI CONCERNENTI IL PERMESSO Natura del provvedimento Conferimento	PERIODO DI VIGENZA 1° periodo	SCADENZA 29/10/2017	AREA (km2) 2,5	UBICAZIONE DEL PERMESSO LOMBARDIA (2,5)
<b>406</b>	<b>CODICE E DENOMINAZIONE DEL PERMESSO</b> <b>SAN GAVINO MONREALE</b>	TITOLARI DEL PERMESSO e relative quote di partecipazione (%) TOSCO GEO (100) (r.u.)	PROVVEDIMENTI CONCERNENTI IL PERMESSO Natura del provvedimento Conferimento	PERIODO DI VIGENZA 1° periodo	SCADENZA 09/03/2019	AREA (km2) 84,7	UBICAZIONE DEL PERMESSO SARDEGNA (84,7)

**ELENCO DEI PERMESSI DI RICERCA DI RISORSE GEOTERMICHE ACCORDATI NELLA TERRAFERMA - Aggiornamento 31/ maggio/2018**

409

CODICE E DENOMINAZIONE DEL PERMESSO	TITOLARI DEL PERMESSO e relative quote di partecipazione (%)	PROVVEDIMENTI CONCERNENTI IL PERMESSO		PERIODO DI VIGENZA	SCADENZA	AREA (km2)	UBICAZIONE DEL PERMESSO
		Data	Natura del provvedimento				
<b>SARDARA</b>	TOSCO GEO (100) (r.u.)	4/2/2016	Conferimento	4/2/2016	LX - 4	70,5	SARDEGNA (70,5)

**ELENCO DELLE CONCESSIONI DI COLTIVAZIONE DI RISORSE GEOTERMICHE ACCORDATE NELLA TERRAFERMA - Aggiornamento 31/maggio/2018**

**CONCESSIONI DI COLTIVAZIONE DI RISORSE GEOTERMICHE ACCORDATE NELLA TERRAFERMA**

Decreto Legislativo 11 febbraio 2010, n. 22

Nella terraferma sono vigenti n. 11 CONCESSIONI DI COLTIVAZIONE DI RISORSE GEOTERMICHE per complessivi 638,34 Km<sup>2</sup>

Regione	Numero concessioni	Superficie (Km <sup>2</sup> )
EMILIA ROMAGNA	1	31,72
LAZIO	1	111,15
TOSCANA	8	492,95
VENETO	1	2,52

Nota:  
Nella tabella i titoli afferenti a due o più regioni sono conteggiati più volte, una per ciascuna regione mentre a ciascuna regione viene attribuita la parte di area del titolo minerario ad essa afferente.





**ELENCO DELLE CONCESSIONI DI COLTIVAZIONE DI RISORSE GEOTERMICHE ACCORDATE NELLA TERRAFERMA - Aggiornamento 31/maggio/2018**

17	CODICE E DENOMINAZIONE DELLA CONCESSIONE	TITOLARI DELLA CONCESSIONE e relative quote di partecipazione (%)	PROVVEDIMENTI CONCERNENTI LA CONCESSIONE		PERIODO DI VIGENZA	SCADENZA	AREA (km2)	UBICAZIONE DELLA CONCESSIONE
			Data	Natura del provvedimento				
	<b>VICENZA</b>	AIM SERVIZI A RETE (100) (r.u.)	22/7/1985	Natura del provvedimento Conferimento	1° periodo -	22/07/2015	2,52	VENETO (2,52)
			13/2/1998	Cambio intestazione quota	XLII - 3			
			16/3/1999	Classificazione conferma e ripermetratura	XLIII - 4			
<b>21</b>	CODICE E DENOMINAZIONE DELLA CONCESSIONE	TITOLARI DELLA CONCESSIONE e relative quote di partecipazione (%)	PROVVEDIMENTI CONCERNENTI LA CONCESSIONE		PERIODO DI VIGENZA	SCADENZA	AREA (km2)	UBICAZIONE DELLA CONCESSIONE
	<b>CANNETO</b>	ENEL GREEN POWER (100) (r.u.)	Data	Natura del provvedimento	Decorrenza	BUIG	AREA (km2)	UBICAZIONE DELLA CONCESSIONE
			1/8/1991	Conferimento	9/7/1990	XXXVI - 4	52,74	TOSCANA (52,74)
			21/10/1994	Ripermetratura	7/3/1994	XXXVIII - 11		
			10/3/2000	Trasferimento	1/10/1999	XLIV - 5		
			28/12/2001	Modifica denominazione sociale	28/12/2001	LIV - 1		
			16/8/2005	Trasferimento	1/6/2005	LIV - 1		
			5/2/2009	Trasferimento	1/12/2008	LIV - 1		
<b>22</b>	CODICE E DENOMINAZIONE DELLA CONCESSIONE	TITOLARI DELLA CONCESSIONE e relative quote di partecipazione (%)	PROVVEDIMENTI CONCERNENTI LA CONCESSIONE		PERIODO DI VIGENZA	SCADENZA	AREA (km2)	UBICAZIONE DELLA CONCESSIONE
	<b>LARDERELLO</b>	ENEL GREEN POWER (100) (r.u.)	Data	Natura del provvedimento	Decorrenza	BUIG	AREA (km2)	UBICAZIONE DELLA CONCESSIONE
			7/3/1994	Classificazione unificazione e ripermetratura	7/3/1994	XXXVIII - 4	82,74	TOSCANA (82,74)
			10/3/2000	Trasferimento	1/10/1999	XLIV - 5		
			28/12/2001	Modifica denominazione sociale	28/12/2001	LIV - 1		
			19/10/2004	Modifica programma lavori	19/10/2004	XLIX - 2		
			16/8/2005	Trasferimento	1/6/2005	LIV - 1		
			5/2/2009	Trasferimento	1/12/2008	LIV - 1		
<b>23</b>	CODICE E DENOMINAZIONE DELLA CONCESSIONE	TITOLARI DELLA CONCESSIONE e relative quote di partecipazione (%)	PROVVEDIMENTI CONCERNENTI LA CONCESSIONE		PERIODO DI VIGENZA	SCADENZA	AREA (km2)	UBICAZIONE DELLA CONCESSIONE
	<b>LUSTIGNANO</b>	ENEL GREEN POWER (100) (r.u.)	Data	Natura del provvedimento	Decorrenza	BUIG	AREA (km2)	UBICAZIONE DELLA CONCESSIONE
			7/3/1994	Classificazione unificazione e ripermetratura	7/3/1994	XXXVIII - 4	77,85	TOSCANA (77,85)
			10/3/2000	Trasferimento	1/10/1999	XLIV - 5		
			28/12/2001	Modifica denominazione sociale	28/12/2001	LIV - 1		
			16/8/2005	Trasferimento	1/6/2005	LIV - 1		
			5/2/2009	Trasferimento	1/12/2008	LIV - 1		
<b>26</b>	CODICE E DENOMINAZIONE DELLA CONCESSIONE	TITOLARI DELLA CONCESSIONE e relative quote di partecipazione (%)	PROVVEDIMENTI CONCERNENTI LA CONCESSIONE		PERIODO DI VIGENZA	SCADENZA	AREA (km2)	UBICAZIONE DELLA CONCESSIONE
	<b>TRAVALE</b>	ENEL GREEN POWER (100) (r.u.)	Data	Natura del provvedimento	Decorrenza	BUIG	AREA (km2)	UBICAZIONE DELLA CONCESSIONE
			30/12/1994	Classificazione unificazione e ripermetratura	30/12/1994	XXXIX - 1	85,39	TOSCANA (85,39)
			10/3/2000	Trasferimento	1/10/1999	XLIV - 5		
			28/12/2001	Modifica denominazione sociale	28/12/2001	LIV - 1		
			16/8/2005	Trasferimento	1/6/2005	LIV - 1		
			5/2/2009	Trasferimento	1/12/2008	LIV - 1		

**ELENCO DELLE CONCESSIONI DI COLTIVAZIONE DI RISORSE GEOTERMICHE ACCORDATE NELLA TERRAFERMA - Aggiornamento 31/ maggio/2018**

**28**

CODICE E DENOMINAZIONE DELLA CONCESSIONE	TITOLARI DELLA CONCESSIONE e relative quote di partecipazione (%)	PROVVEDIMENTI CONCERNENTI LA CONCESSIONE		PERIODO DI VIGENZA	SCADENZA	AREA (km2)	UBICAZIONE DELLA CONCESSIONE	
		Data	Natura del provvedimento					Decorrenza
<b>CHIUSDINO</b>	ENEL GREEN POWER (100) (r.u.)	29/1/1999	Natura del provvedimento	3/1/1999	1° periodo	45,2	TOSCANA (45,2)	
		10/3/2000	Classificazione e conferimento	1/10/1999				XLIII - 3
		1/10/2001	Trasferimento	1/10/2001				XLIV - 5
		28/12/2001	Modifica programma lavori	28/12/2001				XLV - 11
		16/8/2005	Modifica denominazione sociale	1/6/2005				LIV - 1
		5/2/2009	Trasferimento	1/12/2008				LIV - 1

**32**

CODICE E DENOMINAZIONE DELLA CONCESSIONE	TITOLARI DELLA CONCESSIONE e relative quote di partecipazione (%)	PROVVEDIMENTI CONCERNENTI LA CONCESSIONE		PERIODO DI VIGENZA	SCADENZA	AREA (km2)	UBICAZIONE DELLA CONCESSIONE	
		Data	Natura del provvedimento					Decorrenza
<b>VALENTANO</b>	ERGA (100) (r.u.)	9/10/1986	Natura del provvedimento	9/10/1986	1° periodo	111,15	LAZIO (111,15)	
		26/2/1993	Conferimento	7/7/1992				XXXVII - 9
		3/4/1994	Trasferimento quota	3/4/1994				XXXVIII - 4
		9/10/1995	Classificazione conferma e ripermetratura	9/10/1995				XXXIX - 11
		10/3/2000	Ampliamento	1/10/1999				XLIV - 5
		21/10/2016	Trasferimento	21/10/2016				LX - 11

**ELENCO DELLE DITTE TITOLARI, RAPPRESENTANTI UNICHE E CONTITOLARI DI TITOLI MINERARI PER LA RICERCA E LA COLTIVAZIONE DI IDROCARBURI E DI RISORSE GEOTERMICHE**

**Aggiornamento 31/maggio/2018**

**RICERCA E COLTIVAZIONE DI IDROCARBURI**

**ALEANNA ITALIA**

S.r.l. (c.f. n. 10708691000) con sede legale in Roma, Viale Manlio Gelsomini, 14 (C.a.p. 00153)

**TITOLI IN CUI LA DITTA E' PRESENTE**

PERMESSI DI RICERCA IN TERRAFERMA		
	Numero titoli	Superficie pro-quota (Kmq)
Unico titolare	5	2.002,59
	CASCINA GRAZIOSA BOSCONERO PORTOMAGGIORE CASALE COCCHI SAN MARCO	
Rappresentante unico	1	107,55
	JOLANDA DI SAVOIA	
<b>Total</b>	<b>6</b>	<b>2.110,14</b>
PERMESSI DI RICERCA NEL SOTTOFONDO MARINO		
	Numero titoli	Superficie pro-quota (Kmq)
Unico titolare	1	529,30
	B.R273.EN	
<b>Total</b>	<b>1</b>	<b>529,30</b>

Compressivamente ALEANNA ITALIA è presente in 7 titoli per una superficie pro-quota totale di 2.639,44 Kmq

**JOINT-VENTURES**

GEOGAS	
	JOLANDA DI SAVOIA

**ALEANNA RESOURCES**

LLC (c.f. n. 01126490778), con sede legale in Delaware (U.S.A.), sede secondaria in Matera, Via XX Settembre, 45 (C.a.p. 75100) e sede operativa in Roma, Viale della Piramide Cestia, 31 (C.a.p. 00153)

**TITOLI IN CUI LA DITTA E' PRESENTE**

PERMESSI DI RICERCA IN TERRAFERMA		
	Numero titoli	Superficie pro-quota (Kmq)
Unico titolare	6	1.329,05
	BELGIOIOSO FANTOZZA BUGIA PONTE DEI GRILLI PONTE DEL DIAVOLO CORTE DEI SIGNORI	
Rappresentante unico	1	89,14
	LA PROSPERA	
<b>Total</b>	<b>7</b>	<b>1.418,19</b>

Compressivamente ALEANNA RESOURCES è presente in 7 titoli per una superficie pro-quota totale di 1.418,19 Kmq

**JOINT-VENTURES**

PETROREP ITALIANA	
	LA PROSPERA

**ELENCO DELLE DITTE - Aggiornamento 31/maggio/2018  
RICERCA E COLTIVAZIONE DI IDROCARBURI**

**APENNINE ENERGY**

S.p.A. (c.f. n. 01348720358), con sede legale ed uffici in San Donato Milanese (MI), Via XXV Aprile, 5 (C.a.p. 20097)

**TITOLI IN CUI LA DITTA E' PRESENTE**

PERMESSI DI RICERCA IN TERRAFERMA		
	Numero titoli	Superficie pro-quota (Kmq)
Unico titolare	3	781,05
	S. MARIA GORETTI CARITA' BADILE	
Rappresentante unico	1	346,62
	MONTELURO	
Total	4	1.127,67

PERMESSI DI RICERCA NEL SOTTOFONDO MARINO		
	Numero titoli	Superficie pro-quota (Kmq)
Unico titolare	1	63,13
	D.R 74.AP	
Total	1	63,13

CONCESSIONI DI COLTIVAZIONE IN TERRAFERMA		
	Numero titoli	Superficie pro-quota (Kmq)
Unico titolare	3	36,70
	CASA TONETTO RAPAGNANO FONTE SAN DAMIANO	
Rappresentante unico	1	3,69
	SAN LORENZO	
Total	4	40,39

Complessivamente APENNINE ENERGY è presente in 9 titoli per una superficie pro-quota totale di 1.231,19 Km<sup>2</sup>

**JOINT-VENTURES**

PETREN	MONTELURO
SARP	SAN LORENZO

**ASCENT RESOURCES ITALIA**

S.r.l. (c.f. n. 13140670152) con sede legale in Roma, Via Cassia 1020 (C.a.p. 00189) e sede amministrativa in San Donato Milanese (MI), Via Emilia, 20 (C.a.p. 20097)

**TITOLI IN CUI LA DITTA E' PRESENTE**

PERMESSI DI RICERCA IN TERRAFERMA		
	Numero titoli	Superficie pro-quota (Kmq)
Rappresentante unico	1	188,28
	FIUME ARRONE	
Total	1	188,28

Complessivamente ASCENT RESOURCES ITALIA è presente in 1 titolo per una superficie pro-quota totale di 188,28 Km<sup>2</sup>

**JOINT-VENTURES**

ITALMIN ENERGIA	FIUME ARRONE
-----------------	--------------

**AUDAX ENERGY**

S.r.l. (c.f. n. 09986991009), con sede in Roma, Via Antonio Nibby, 7 (C.a.p. 00161)

**TITOLI IN CUI LA DITTA E' PRESENTE**

PERMESSI DI RICERCA NEL SOTTOFONDO MARINO		
	Numero titoli	Superficie pro-quota (Kmq)
Unico titolare	1	657,19
	G.R 15.PU	
Total	1	657,19

Complessivamente AUDAX ENERGY è presente in 1 titolo per una superficie pro-quota totale di 657,19 Km<sup>2</sup>

**BG GAS INTERNATIONAL BV FILIALE ITALIANA**

(c.f. n. 03362070967) con sede in Milano, Piazza Cavour, 2 (C.a.p. 20121)

**TITOLI IN CUI LA DITTA E' PRESENTE**

PERMESSI DI RICERCA IN TERRAFERMA		
	Numero titoli	Superficie pro-quota (Kmq)
Contitolare	1	156,98
	VIGEVANO	
Total	1	156,98

Complessivamente BG GAS INTERNATIONAL BV FILIALE ITALIANA è presente in 1 titolo per una superficie pro-quota totale di 156,98 Km<sup>2</sup>

**JOINT-VENTURES**

EDISON	VIGEVANO
ENI	VIGEVANO

**ELENCO DELLE DITTE - Aggiornamento 31/maggio/2018  
RICERCA E COLTIVAZIONE DI IDROCARBURI**

**CANOEL ITALIA**

S.r.l. (c.f. 01999030990), con sede in Genova, Corso Andrea Podestà, n. 8/1 (C.a.p. 16128)

**TITOLI IN CUI LA DITTA E' PRESENTE**

PERMESSI DI RICERCA IN TERRAFERMA		
	Numero titoli	Superficie pro-quota (Kmq)
Rappresentante unico	1	94,32
	MONTALBANO	
Total	1	94,32
CONCESSIONI DI COLTIVAZIONE IN TERRAFERMA		
	Numero titoli	Superficie pro-quota (Kmq)
Unico titolare	2	134,56
	MISANO ADRIATICO S. TEODORO	
Rappresentante unico	4	205,02
	S. ANDREA MASSERIA PETRILLI TORRENTE CIGNO MASSERIA GROTTAVECCHIA	
Contitolare	3	29,38
	LUCERA S. MAURO MASSERIA ACQUASALSA	
Total	9	368,96

Compressivamente CANOEL ITALIA è presente in 10 titoli per una superficie pro-quota totale di 463,28 Kmq

**JOINT-VENTURES**

CYGAM ENERGY ITALIA	
	MONTALBANO
EDISON	
	LUCERA MASSERIA ACQUASALSA MASSERIA GROTTAVECCHIA S. ANDREA
GAS PLUS ITALIANA	
	LUCERA MASSERIA ACQUASALSA MASSERIA GROTTAVECCHIA MASSERIA PETRILLI S. MAURO TORRENTE CIGNO
IRMINIO	
	MASSERIA GROTTAVECCHIA
PETROREP ITALIANA	
	S. ANDREA S. MAURO

**CH4 LIZZANO**

S.a.s. di Federico Bonucci & C., (c.f. n. 00671920379) con sede in Lizzano in Belvedere (BO), Via III Novembre, 51 (C.a.p. 40042)

**TITOLI IN CUI LA DITTA E' PRESENTE**

CONCESSIONI DI COLTIVAZIONE IN TERRAFERMA		
	Numero titoli	Superficie pro-quota (Kmq)
Unico titolare	2	3,25
	POZZA GRECCHIA	
Total	2	3,25

Compressivamente CH4 LIZZANO è presente in 2 titoli per una superficie pro-quota totale di 3,25 Kmq

**CMI ENERGIA**

S.r.l. (c.f. n. 05023201006) con sede in Roma, Via Giovanni Dominici, 6 (C.a.p. 00165)

**TITOLI IN CUI LA DITTA E' PRESENTE**

PERMESSI DI RICERCA IN TERRAFERMA		
	Numero titoli	Superficie pro-quota (Kmq)
Rappresentante unico	1	32,15
	MONTE PALLANO	
Total	1	32,15

Compressivamente CMI ENERGIA è presente in 1 titolo per una superficie pro-quota totale di 32,15 Kmq

**JOINT-VENTURES**

INTERGIE	
	MONTE PALLANO

**COIMEPA SERVIZI**

S.r.l. (c.f. n. 02796290365) con sede legale in Zocca (MO), Via del Mercato, 104 (C.a.p. 41059)

**TITOLI IN CUI LA DITTA E' PRESENTE**

CONCESSIONI DI COLTIVAZIONE IN TERRAFERMA		
	Numero titoli	Superficie pro-quota (Kmq)
Unico titolare	1	0,67
	TRIGNANO	
Total	1	0,67

Compressivamente COIMEPA SERVIZI è presente in 1 titolo per una superficie pro-quota totale di ,67 Kmq

**ELENCO DELLE DITTE - Aggiornamento 31/maggio/2018  
RICERCA E COLTIVAZIONE DI IDROCARBURI**

**COMPAGNIA GENERALE IDROCARBURI**

S.p.A. (c.f. n. 08098211009) con sede legale in Roma, Via Cavour, 44 (C.a.p. 00184)

**TITOLI IN CUI LA DITTA E' PRESENTE**

PERMESSI DI RICERCA IN TERRAFERMA		
	Numero titoli	Superficie pro-quota (Kmq)
Rappresentante unico	2	939,78
	NUSCO CORANA	
Contitolare	1	90,08
	CODOGNO	
Total	3	1.029,86

Complessivamente COMPAGNIA GENERALE IDROCARBURI è presente in 3 titoli per una superficie pro-quota totale di 1.029,86 Kmq

**JOINT-VENTURES**

EDISON	
	CODOGNO
IRMINIO	
	CODOGNO
ITALMIN ENERGIA	
	CORANA NUSCO

**CYGAM ENERGY ITALIA**

S.p.A. (c.f. n. 07721631005) con sede in Roma, Via Rabirio, 1 (C.a.p. 00196)

**TITOLI IN CUI LA DITTA E' PRESENTE**

PERMESSI DI RICERCA IN TERRAFERMA		
	Numero titoli	Superficie pro-quota (Kmq)
Contitolare	1	70,72
	MONTALBANO	
Total	1	70,72

PERMESSI DI RICERCA NEL SOTTOFONDO MARINO		
	Numero titoli	Superficie pro-quota (Kmq)
Contitolare	1	76,01
	B.R268.RG	
Total	1	76,01

Complessivamente CYGAM ENERGY ITALIA è presente in 2 titoli per una superficie pro-quota totale di 146,73 Kmq

**JOINT-VENTURES**

CANOEL ITALIA	
	MONTALBANO
PETROCELTIC ITALIA	
	B.R268.RG

**ELENCO DELLE DITTE - Aggiornamento 31/maggio/2018  
RICERCA E COLTIVAZIONE DI IDROCARBURI**

**EDISON**

S.p.A. (c.f. n. 06722600019) con sede in Milano, Foro Buonaparte, 31 (C.a.p. 20121)

**TITOLI IN CUI LA DITTA E' PRESENTE**

PERMESSI DI RICERCA IN TERRAFERMA		
	Numero titoli	Superficie pro-quota (Kmq)
Unico titolare	2	699,50
	PANNOCCHIA ZAPPOLINO	
Rappresentante unico	1	247,72
	CODOGNO	
Contitolare	1	58,87
	VIGEVANO	
Total	4	1.006,09

PERMESSI DI RICERCA IN SICILIA		
	Numero titoli	Superficie pro-quota (Kmq)
Unico titolare	1	734,80
	PATERNO'	
Total	1	734,80

PERMESSI DI RICERCA NEL SOTTOFONDO MARINO		
	Numero titoli	Superficie pro-quota (Kmq)
Contitolare	3	284,51
	G.R 13.AG G.R 14.AG A.R 78.RC	
Total	3	284,51

CONCESSIONI DI COLTIVAZIONE IN TERRAFERMA		
	Numero titoli	Superficie pro-quota (Kmq)
Unico titolare	3	143,76
	SAN MARCO FIUME TENNA MANCHE DI CIMALIA	
Rappresentante unico	7	199,16
	MASSIGNANO GARAGUSO COLLE DI LAURO TORRENTE MENOCCHIA MASSERIA MONACO MONTE URANO MONTIGNANO	
Contitolare	14	440,09
	MASSERIA GROTTAVECCHIA CANDELA MONTE CASTELLANO TEMPA ROSSA S. BENEDETTO DEL TRONTO MAFALDA TORRENTE CELONE S. ANDREA MONTEGRANARO LUCERA MASSERIA ACQUASALSA QUARTO CAPPARUCCIA PORTO CIVITANOVA	
Total	24	783,01

CONCESSIONI DI COLTIVAZIONE IN SICILIA		
	Numero titoli	Superficie pro-quota (Kmq)
Unico titolare	1	3,70
	COMISO II	
Contitolare	1	5,56
	S. ANNA	
Total	2	9,26

**JOINT-VENTURES**

BG GAS INTERNATIONAL BV FILIALE ITALIANA	
	VIGEVANO

CANOEL ITALIA	
	LUCERA MASSERIA ACQUASALSA MASSERIA GROTTAVECCHIA S. ANDREA

COMPAGNIA GENERALE IDROCARBURI	
	CODOGNO

ENI	
	A.C 8.ME A.C 13.AS A.C 14.AS A.C 15.AX A.C 16.AG A.C 17.AG A.C 21.AG A.C 36.AG A.R 78.RC B.C 8.LF B.C 9.AS B.C 10.AS B.C 11.AS B.C 12.AS B.C 13.AS B.C 14.AS B.C 20.AS B.C 21.AG C.C 6.EO CANDELA CAPPARUCCIA COLLE DI LAURO G.C 1.AG G.R 13.AG G.R 14.AG MASSERIA MONACO MONTE CASTELLANO MONTE URANO MONTEGRANARO S. BENEDETTO DEL TRONTO TEMPA ROSSA VIGEVANO

ENI MEDITERRANEA IDROCARBURI	
	S. ANNA

GAS PLUS ITALIANA	
	B.C 1.LF B.C 2.LF B.C 7.LF COLLE DI LAURO GARAGUSO LUCERA MAFALDA MASSERIA ACQUASALSA MASSERIA GROTTAVECCHIA MASSIGNANO MONTEGRANARO MONTIGNANO PORTO CIVITANOVA S. BENEDETTO DEL TRONTO

IRMINIO	
	CODOGNO MASSERIA GROTTAVECCHIA S. ANNA

PETROREP ITALIANA	
	S. ANDREA TORRENTE MENOCCHIA

ROCKHOPPER ITALIA	
	TORRENTE CELONE

SOCIETÀ PADANA ENERGIA	
	QUARTO

**ELENCO DELLE DITTE - Aggiornamento 31/maggio/2018  
RICERCA E COLTIVAZIONE DI IDROCARBURI**

CONCESSIONI DI COLTIVAZIONE NEL SOTTOFONDO MARINO		
	Numero titoli	Superficie pro-quota (Kmq)
Rappresentante unico	5	455,41
	C.C 6.EO B.C 1.LF B.C 2.LF B.C 8.LF B.C 7.LF	
Contitolare	17	1.083,73
	B.C 12.AS G.C 1.AG B.C 10.AS B.C 9.AS B.C 11.AS A.C 13.AS B.C 13.AS B.C 14.AS A.C 14.AS A.C 15.AX A.C 16.AG A.C 17.AG B.C 20.AS A.C 21.AG A.C 36.AG A.C 8.ME B.C 21.AG	
Total	22	1.539,13

Completivamente EDISON è presente in 56 titoli per una superficie pro-quota totale di 4.356,8 Kmq



**ELENCO DELLE DITTE - Aggiornamento 31/maggio/2018  
RICERCA E COLTIVAZIONE DI IDROCARBURI**

**ENI**

S.p.A. (c.f. n. 00484960588) con sede in Roma, Piazzale Enrico Mattei, 1 (C.a.p. 00144) ed uffici in San Donato Milanese (MI), Via Emilia, 1 (C.a.p. 20097)

**TITOLI IN CUI LA DITTA E' PRESENTE**

PERMESSI DI RICERCA IN TERRAFERMA		
	Numero titoli	Superficie pro-quota (Kmq)
Unico titolare	5	991,98
	ABBADIA CERRETO ORTONA SETTECERRI BUCCHIANICO TRIGOLO	
Rappresentante unico	4	767,00
	CARISIO MUTIGNANO VIGEVANO SERRA S. BERNARDO	
Contitolare	4	114,71
	ALIANO TEANA TEMPA MOLIANO FOSSO VALDIENNA	
<b>Total</b>	<b>13</b>	<b>1.873,69</b>

PERMESSI DI RICERCA NEL SOTTOFONDO MARINO		
	Numero titoli	Superficie pro-quota (Kmq)
Unico titolare	5	1.055,86
	A.R. 91.EA A.R. 87.AG A.R. 93.EA A.R. 92.EA A.R. 80.AG	
Rappresentante unico	4	588,28
	G.R. 13.AG G.R. 14.AG A.R. 81.FR A.R. 78.RC	
<b>Total</b>	<b>9</b>	<b>1.644,14</b>

CONCESSIONI DI COLTIVAZIONE IN TERRAFERMA		
	Numero titoli	Superficie pro-quota (Kmq)
Unico titolare	22	1.698,98
	CAVIAGA MANARA PECORARO CALCIANO CAPO COLONNE TORRENTE VULGANO SEDIA D'ORLANDO MASSERIA VERTICCHIO CIGNONE SERRA PIZZUTA PESSANO CORTEMAGGIORE TRESIGALLO CANONICA SAN GERVASIO FIUME TRESTE MIGLIANICO GAGGIANO DOSSO DEGLI ANGELI VILLAFORTUNA-TRECCATE SORESINA BAGNOLO MELLA	
Rappresentante unico	8	917,19
	CAPPARUCCIA CANDELA MONTE CASTELLANO TERTIVERI TEMPA ROSSA COLLE S. GIOVANNI VAL D'AGRI S. BENEDETTO DEL TRONTO	
Contitolare	4	59,61
	MONTE URANO MASSERIA MONACO MONTEGRANARO COLLE DI LAURO	
<b>Total</b>	<b>34</b>	<b>2.675,77</b>

**JOINT-VENTURES**

BG GAS INTERNATIONAL BV FILIALE ITALIANA	
	VIGEVANO

EDISON	
	A.C. 8.ME A.C. 13.AS A.C. 14.AS A.C. 15.AX A.C. 16.AG A.C. 17.AG A.C. 21.AG A.C. 36.AG A.R. 78.RC B.C. 8.LF B.C. 9.AS B.C. 10.AS B.C. 11.AS B.C. 12.AS B.C. 13.AS B.C. 14.AS B.C. 20.AS B.C. 21.AG C.C. 6.EO CANDELA CAPPARUCCIA COLLE DI LAURO G.C. 1.AG G.R. 13.AG G.R. 14.AG MASSERIA MONACO MONTE CASTELLANO MONTE URANO MONTEGRANARO S. BENEDETTO DEL TRONTO TEMPA ROSSA VIGEVANO

GAS PLUS ITALIANA	
	COLLE DI LAURO COLLE S. GIOVANNI MONTEGRANARO MUTIGNANO S. BENEDETTO DEL TRONTO TERTIVERI

PETROCELTIC ITALIA	
	CARISIO

ROCKHOPPER ITALIA	
	A.C. 19.PI A.C. 35.AG A.R. 81.FR SERRA S. BERNARDO

SHELL ITALIA E&P	
	FOSSO VALDIENNA TEMPA MOLIANO VAL D'AGRI

TOTAL E&P ITALIA	
	ALIANO FOSSO VALDIENNA SERRA S. BERNARDO TEANA TEMPA MOLIANO

**ELENCO DELLE DITTE - Aggiornamento 31/maggio/2018  
RICERCA E COLTIVAZIONE DI IDROCARBURI**

CONCESSIONI DI COLTIVAZIONE NEL SOTTOFONDO MARINO		
	Numero titoli	Superficie pro-quota (Kmq)
Unico titolare	41	4.016,00
	A.C 5.AV B.C 15.AV A.C 12.AG D.C 4.AG A.C 11.AG A.C 10.AG A.C 9.AG D.C 3.AG D.C 2.AG A.C 6.AS A.C 7.AS D.C 1.AG B.C 4.AS B.C 3.AS A.C 3.AS A.C 2.AS A.C 33.AG A.C 1.AG CERVIA MARE B.C 17.TO B.C 5.AS A.C 29.EA A.C 32.AG B.C 18.RI A.C 34.AG B.C 22.AG A.C 30.EA B.C 23.AG A.C 28.EA A.C 27.EA A.C 26.EA F.C 2.AG F.C 1.AG A.C 31.EA A.C 18.AG A.C 25.EA A.C 20.AG PORTO CORSINI MARE A.C 22.EA A.C 23.EA A.C 24.EA	
Rappresentante unico	19	1.844,58
	A.C 8.ME A.C 14.AS B.C 10.AS B.C 11.AS A.C 13.AS B.C 13.AS B.C 14.AS B.C 12.AS B.C 9.AS A.C 15.AX A.C 16.AG A.C 17.AG B.C 20.AS A.C 19.PI A.C 21.AG B.C 21.AG A.C 35.AG G.C 1.AG A.C 36.AG	
Contitolare	2	180,08
	B.C 8.LF C.C 6.EO	
Total	62	6.040,66

Complessivamente ENI è presente in 118 titoli per una superficie pro-quota totale di 12.234,26 Kmq

**ELENCO DELLE DITTE - Aggiornamento 31/maggio/2018  
RICERCA E COLTIVAZIONE DI IDROCARBURI**

**ENI MEDITERRANEA IDROCARBURI**

S.p.A. (c.f. n. 12300000150) con sede legale in Gela (CL), Strada Statale 117 bis - Contrada Ponte Olivo

**TITOLI IN CUI LA DITTA E' PRESENTE**

PERMESSI DI RICERCA IN SICILIA		
	Numero titoli	Superficie pro-quota (Kmq)
Unico titolare	4	2.929,18
	MONTEMAGGIORE BELSITO FRIDDANI PASSO DI PIAZZA CASTRONUOVO	
Total	4	2.929,18

CONCESSIONI DI COLTIVAZIONE IN SICILIA		
	Numero titoli	Superficie pro-quota (Kmq)
Unico titolare	11	531,16
	RAGUSA BRONTE - S.NICOLA FIUMETTO GAGLIANO GELA LIPPONE - MAZARA DEL VALLO ROCCA CAVALLO NOTO CASE SCHILLACI SAMPERI GIAURONE	
Rappresentante unico	1	10,00
	S. ANNA	
Total	12	541,16

CONCESSIONI DI COLTIVAZIONE NEL SOTTOFONDO MARINO		
	Numero titoli	Superficie pro-quota (Kmq)
Unico titolare	2	474,71
	C.C 1.AG C.C 3.AG	
Total	2	474,71

Complessivamente ENI MEDITERRANEA IDROCARBURI è presente in 18 titoli per una superficie pro-quota totale di 3.945,05 Kmq

**JOINT-VENTURES**

EDISON	
	S. ANNA
IRMINIO	
	S. ANNA

**ELENCO DELLE DITTE - Aggiornamento 31/maggio/2018  
RICERCA E COLTIVAZIONE DI IDROCARBURI**

**GAS PLUS ITALIANA**

S.r.l. (c.f. n. 04086420967) con sede in Milano, Via Enrico Forlanini, 17 (C.a.p. 20134) ed uffici in Forno di Tarò (PR), Via Nazionale, 2 (C.a.p. 43045)

**TITOLI IN CUI LA DITTA E' PRESENTE**

PERMESSI DI RICERCA IN TERRAFERMA		
	Numero titoli	Superficie pro-quota (Kmq)
Contitolare	1	38,10
	MUTIGNANO	
Total	1	38,10

**CONCESSIONI DI COLTIVAZIONE IN TERRAFERMA**

	Numero titoli	Superficie pro-quota (Kmq)
Unico titolare	17	1.162,49
	PIGAZZANO CASA BALLEANI NOVA SIRI SCALO FILETTO MONTE MORRONE MELANICO ORSINO SETTEFINESTRE S. MARIA NUOVA IL SALICE POLICORO CASA MAGGI CASTEGGIO PONTETIDONE RECOVATO RECOLETA MACERATA	
Rappresentante unico	8	317,63
	FORNOVO DI TARO PORTO CIVITANOVA MASSERIA ACQUASALSA MAFALDA MONTEARDONE LUCERA MONTEGRANARO S. MAURO	
Contitolare	11	386,26
	TORRENTE CIGNO GARAGUSO COLLE DI LAURO TERTIVERI S. BENEDETTO DEL TRONTO MASSERIA GROTTAVECCHIA MASSERIA PETRILLI MONTE VERDESE MASSIGNANO COLLE S. GIOVANNI MONTIGNANO	
Total	36	1.866,39

**CONCESSIONI DI COLTIVAZIONE NEL SOTTOFONDO MARINO**

	Numero titoli	Superficie pro-quota (Kmq)
Contitolare	3	9,13
	B.C 1.LF B.C 7.LF B.C 2.LF	
Total	3	9,13

Complessivamente GAS PLUS ITALIANA è presente in 40 titoli per una superficie pro-quota totale di 1.913,61 Kmq

**GEOGAS**

S.r.l. (c.f. n. 00181440348) con sede in Parma, Viale Mentana, 41 (C.a.p. 43121)

**TITOLI IN CUI LA DITTA E' PRESENTE**

PERMESSI DI RICERCA IN TERRAFERMA		
	Numero titoli	Superficie pro-quota (Kmq)
Contitolare	1	11,95
	JOLANDA DI SAVOIA	
Total	1	11,95

Complessivamente GEOGAS è presente in 1 titolo per una superficie pro-quota totale di 11,95 Kmq

**JOINT-VENTURES**

CANOEL ITALIA	
	LUCERA MASSERIA ACQUASALSA MASSERIA GROTTAVECCHIA MASSERIA PETRILLI S. MAURO TORRENTE CIGNO

EDISON	
	B.C 1.LF B.C 2.LF B.C 7.LF COLLE DI LAURO GARAGUSO LUCERA MAFALDA MASSERIA ACQUASALSA MASSERIA GROTTAVECCHIA MASSIGNANO MONTEGRANARO MONTIGNANO PORTO CIVITANOVA S. BENEDETTO DEL TRONTO

ENI	
	COLLE DI LAURO COLLE S. GIOVANNI MONTEGRANARO MUTIGNANO S. BENEDETTO DEL TRONTO TERTIVERI

IRMINIO	
	FORNOVO DI TARO MASSERIA GROTTAVECCHIA MONTEARDONE

PETROREP ITALIANA	
	FORNOVO DI TARO MONTE VERDESE MONTEARDONE S. MAURO

ROCKHOPPER ITALIA	
	MONTE VERDESE

**JOINT-VENTURES**

ALEANNA ITALIA	
	JOLANDA DI SAVOIA

**ELENCO DELLE DITTE - Aggiornamento 31/maggio/2018  
RICERCA E COLTIVAZIONE DI IDROCARBURI**

**GLOBAL MED**

LLC (c.f. n. ), con sede legale in Colorado (USA) 6901 South Pierce Street, Suite 390, Littleton, domiciliata in Italia presso lo Studio Legale Turco, Viale Giocchino Rossini 9, Roma (C.a.p. 00198)

**TITOLI IN CUI LA DITTA E' PRESENTE**

PERMESSI DI RICERCA NEL SOTTOFONDO MARINO		
	Numero titoli	Superficie pro-quota (Kmq)
Unico titolare	2	1.497,00
	F.R 42.GM F.R 41.GM	
Total	2	1.497,00

Compressivamente GLOBAL MED è presente in 2 titoli per una superficie pro-quota totale di 1.497, Kmq

**INTERGIE**

S.r.l. (c.f. n. 08708351005), con sede in Roma, Viale Trastevere, 249 (C.a.p. 00153)

**TITOLI IN CUI LA DITTA E' PRESENTE**

PERMESSI DI RICERCA IN TERRAFERMA		
	Numero titoli	Superficie pro-quota (Kmq)
Contitolare	1	3,57
	MONTE PALLANO	
Total	1	3,57

Compressivamente INTERGIE è presente in 1 titolo per una superficie pro-quota totale di 3,57 Kmq

**IRMINIO**

S.r.l. (c.f. n. 03922140821), con sede in Palermo (PA), Via Principe di Villafranca, 50 (C.a..p. 90139)

**TITOLI IN CUI LA DITTA E' PRESENTE**

PERMESSI DI RICERCA IN TERRAFERMA		
	Numero titoli	Superficie pro-quota (Kmq)
Unico titolare	1	745,60
	SANTA CROCE	
Contitolare	1	112,60
	CODOGNO	
Total	2	858,20

PERMESSI DI RICERCA IN SICILIA		
	Numero titoli	Superficie pro-quota (Kmq)
Unico titolare	1	96,00
	SCICLI	
Total	1	96,00

CONCESSIONI DI COLTIVAZIONE IN TERRAFERMA		
	Numero titoli	Superficie pro-quota (Kmq)
Contitolare	4	38,15
	FORNOVO DI TARO MONTEARDONE SAN BASILE MASSERIA GROTTAVECCHIA	
Total	4	38,15

CONCESSIONI DI COLTIVAZIONE IN SICILIA		
	Numero titoli	Superficie pro-quota (Kmq)
Unico titolare	1	39,76
	IRMINIO	
Contitolare	1	6,67
	S. ANNA	
Total	2	46,43

Compressivamente IRMINIO è presente in 9 titoli per una superficie pro-quota totale di 1.038,77 Kmq

**ITALMIN ENERGIA**

S.r.l. (c.f. n. 11932571000), con sede legale in Roma, Viale Trastevere, 249 (C.a.p. 00153)

**TITOLI IN CUI LA DITTA E' PRESENTE**

PERMESSI DI RICERCA IN TERRAFERMA		
	Numero titoli	Superficie pro-quota (Kmq)
Contitolare	3	315,64
	NUSCO CORANA FIUME ARNONE	
Total	3	315,64

Compressivamente ITALMIN ENERGIA è presente in 3 titoli per una superficie pro-quota totale di 315,64 Kmq

**JOINT-VENTURES**

CMI ENERGIA	
	MONTE PALLANO

**JOINT-VENTURES**

CANOEL ITALIA	
	MASSERIA GROTTAVECCHIA

COMPAGNIA GENERALE IDROCARBURI	
	CODOGNO

EDISON	
	CODOGNO MASSERIA GROTTAVECCHIA S. ANNA

ENI MEDITERRANEA IDROCARBURI	
	S. ANNA

GAS PLUS ITALIANA	
	FORNOVO DI TARO MASSERIA GROTTAVECCHIA MONTEARDONE

PETROREP ITALIANA	
	FORNOVO DI TARO MONTEARDONE

ROCKHOPPER ITALIA	
	SAN BASILE

**JOINT-VENTURES**

ASCENT RESOURCES ITALIA	
	FIUME ARNONE

COMPAGNIA GENERALE IDROCARBURI	
	CORANA NUSCO

**ELENCO DELLE DITTE - Aggiornamento 31/maggio/2018  
RICERCA E COLTIVAZIONE DI IDROCARBURI**

**LAZZI GAS**

S.r.l. (c.f. n. 00439240482) con sede in Firenze, Via Mercadante, 2/b (C.a.p. 50144)

**TITOLI IN CUI LA DITTA E' PRESENTE**

CONCESSIONI DI COLTIVAZIONE IN TERRAFERMA		
	Numero titoli	Superficie pro-quota (Kmq)
Unico titolare	5	40,44
	BOMBIANA MOLINAZZO GAGGIOLA CA' BELLAVISTA SALGASTRI	
Total	5	40,44

Complessivamente LAZZI GAS è presente in 5 titoli per una superficie pro-quota totale di 40,44 Kmq

**LUMAX OIL**

S.p.A. (c.f. n. 00141800607) con sede in Ripi (FR), Via Varroccia, 43 (C.a.p. 03027)

**TITOLI IN CUI LA DITTA E' PRESENTE**

PERMESSI DI RICERCA IN TERRAFERMA		
	Numero titoli	Superficie pro-quota (Kmq)
Unico titolare	3	2.724,58
	SORA LAGO DEL SALTO FIUME ANIENE	
Total	3	2.724,58

Complessivamente LUMAX OIL è presente in 3 titoli per una superficie pro-quota totale di 2.724,58 Kmq

**MAC OIL**

S.p.A. (c.f. n. 09409401008), con sede legale in Roma, via Lucullo, 11 (C.a.p. 00187)

**TITOLI IN CUI LA DITTA E' PRESENTE**

PERMESSI DI RICERCA IN TERRAFERMA		
	Numero titoli	Superficie pro-quota (Kmq)
Unico titolare	2	386,10
	MELZO MONTOTTONE	
Total	2	386,10

Complessivamente MAC OIL è presente in 2 titoli per una superficie pro-quota totale di 386,1 Kmq

**METANO PUGLIA**

di Mauro Cardinali, (c.f. CRDMRA33S01D542S) con sede in Fermo (AP), Piazza Dante, 11 (C.a.p. 63023)

**TITOLI IN CUI LA DITTA E' PRESENTE**

CONCESSIONI DI COLTIVAZIONE IN TERRAFERMA		
	Numero titoli	Superficie pro-quota (Kmq)
Unico titolare	1	37,49
	VALLE DEL ROVELLO	
Total	1	37,49

Complessivamente METANO PUGLIA è presente in 1 titolo per una superficie pro-quota totale di 37,49 Kmq

**MITSUI E&P ITALIA B**

S.r.l. (c.f. n. 11835991008) con sede in Milano, Piazza del Liberty, 2 (C.a.p. 20121)

**TITOLI IN CUI LA DITTA E' PRESENTE**

CONCESSIONI DI COLTIVAZIONE IN TERRAFERMA		
	Numero titoli	Superficie pro-quota (Kmq)
Contitolare	1	72,65
	GORGOGNONE	
Total	1	72,65

Complessivamente MITSUI E&P ITALIA B è presente in 1 titolo per una superficie pro-quota totale di 72,65 Kmq

**JOINT-VENTURES**

SHELL ITALIA E&P	
	GORGOGNONE
TOTAL E&P ITALIA	
	GORGOGNONE

**ELENCO DELLE DITTE - Aggiornamento 31/maggio/2018  
RICERCA E COLTIVAZIONE DI IDROCARBURI**

**NESSUN OPERATORE**

**TITOLI IN CUI LA DITTA E' PRESENTE**

CONCESSIONI DI COLTIVAZIONE IN TERRAFERMA		
	Numero titoli	Superficie pro-quota (Kmq)
Unico titolare	1	41,14
	STRANGOLAGALLI	
Total	1	41,14

Complessivamente NESSUN OPERATORE è presente in 1 titolo per una superficie pro-quota totale di 41,14 Kmq

**NORTHERN PETROLEUM (UK) LTD**

Ltd. (c.f. n. 97203520586) con sede secondaria in Roma, Viale Trastevere, 249 (C.a.p. 00153)

**TITOLI IN CUI LA DITTA E' PRESENTE**

PERMESSI DI RICERCA IN TERRAFERMA		
	Numero titoli	Superficie pro-quota (Kmq)
Contitolare	1	92,43
	CASCINA ALBERTO	
Total	1	92,43

PERMESSI DI RICERCA NEL SOTTOFONDO MARINO		
	Numero titoli	Superficie pro-quota (Kmq)
Unico titolare	4	2.191,32
	C.R149.NP F.R 40.NP F.R 39.NP C.R146.NP	
Total	4	2.191,32

Complessivamente NORTHERN PETROLEUM (UK) LTD è presente in 5 titoli per una superficie pro-quota totale di 2.283,75 Kmq

**JOINT-VENTURES**

SHELL ITALIA E&P	
	CASCINA ALBERTO

**NORTHSUN ITALIA**

S.p.A. (c.f. n. 05296511008) con sede legale ed amministrativa in Roma, Via Ludovisi, 16 (C.a.p. 00187)

**TITOLI IN CUI LA DITTA E' PRESENTE**

PERMESSI DI RICERCA IN TERRAFERMA		
	Numero titoli	Superficie pro-quota (Kmq)
Rappresentante unico	1	33,53
	CROCETTA	
Total	1	33,53

CONCESSIONI DI COLTIVAZIONE IN TERRAFERMA		
	Numero titoli	Superficie pro-quota (Kmq)
Unico titolare	3	65,47
	S. ALBERTO SILLARO CASCINA CASTELLO	
Total	3	65,47

Complessivamente NORTHSUN ITALIA è presente in 4 titoli per una superficie pro-quota totale di 99, Kmq

**JOINT-VENTURES**

PO VALLEY OPERATIONS PTY	
	CROCETTA

**PANTHER EUREKA**

S.r.l. (c.f. n. 05290230829) con sede in Ragusa, via Grazia Deledda n. 50 (C.a.p. 97100)

**TITOLI IN CUI LA DITTA E' PRESENTE**

PERMESSI DI RICERCA IN SICILIA		
	Numero titoli	Superficie pro-quota (Kmq)
Unico titolare	1	741,20
	FIUME TELLARO	
Total	1	741,20

Complessivamente PANTHER EUREKA è presente in 1 titolo per una superficie pro-quota totale di 741,2 Kmq

**ELENCO DELLE DITTE - Aggiornamento 31/maggio/2018  
RICERCA E COLTIVAZIONE DI IDROCARBURI**

**PENGAS ITALIANA**

S.r.l. (c.f. n. 05489970961) con sede in Milano, Via Vincenzo Bellini 15 (C.a.p. 20122)

**TITOLI IN CUI LA DITTA E' PRESENTE**

PERMESSI DI RICERCA IN TERRAFERMA		
	Numero titoli	Superficie pro-quota (Kmq)
Unico titolare	1	539,40
	CALCIO	
Total	1	539,40
CONCESSIONI DI COLTIVAZIONE IN TERRAFERMA		
	Numero titoli	Superficie pro-quota (Kmq)
Unico titolare	1	41,61
	MASSERIA VIORANO	
Total	1	41,61

Completivamente PENGAS ITALIANA è presente in 2 titoli per una superficie pro-quota totale di 581,01 Kmq

**PETREN**

S.r.l. (c.f. n. 11964380155) con sede legale ed uffici in Milano, Via Monte Rosa, 60 (C.a.p. 20100) c/o Reporting S.r.l.

**TITOLI IN CUI LA DITTA E' PRESENTE**

PERMESSI DI RICERCA IN TERRAFERMA		
	Numero titoli	Superficie pro-quota (Kmq)
Contitolare	1	18,24
	MONTELURO	
Total	1	18,24

Completivamente PETREN è presente in 1 titolo per una superficie pro-quota totale di 18,24 Kmq

**JOINT-VENTURES**

APENNINE ENERGY	
	MONTELURO

**PETROCELTIC ITALIA**

S.r.l. (c.f. n.08662141004) con sede in Roma, Via Paola, 24 (C.a.p. 00186)

**TITOLI IN CUI LA DITTA E' PRESENTE**

PERMESSI DI RICERCA IN TERRAFERMA		
	Numero titoli	Superficie pro-quota (Kmq)
Contitolare	1	345,80
	CARISIO	
Total	1	345,80
PERMESSI DI RICERCA NEL SOTTOFONDO MARINO		
	Numero titoli	Superficie pro-quota (Kmq)
Unico titolare	3	945,60
	B.R272.EL B.R271.EL B.R270.EL	
Rappresentante unico	1	50,67
	B.R268.RG	
Total	4	996,27

Completivamente PETROCELTIC ITALIA è presente in 5 titoli per una superficie pro-quota totale di 1.342,07 Kmq

**JOINT-VENTURES**

CYGAM ENERGY ITALIA	
	B.R268.RG
ENI	
	CARISIO



**ELENCO DELLE DITTE - Aggiornamento 31/maggio/2018  
RICERCA E COLTIVAZIONE DI IDROCARBURI**

**PETROREP ITALIANA**

S.p.A. (c.f. n. 00430680108) con sede in Genova, Viale Sauli, 4/8b (C.a.p. 16121) ed uffici in Milano, Via Giacomo Leopardi, 26 (C.a.p. 20123)

**TITOLI IN CUI LA DITTA E' PRESENTE**

PERMESSI DI RICERCA IN TERRAFERMA		
	Numero titoli	Superficie pro-quota (Kmq)
Contitolare	3	127,68
	CADELBOSCO DI SOPRA LA PROSPERA TORRENTE NURE	
Total	3	127,68

**CONCESSIONI DI COLTIVAZIONE IN TERRAFERMA**

	Numero titoli	Superficie pro-quota (Kmq)
Contitolare	6	31,85
	FORNOVO DI TARO MONTEARDONE MONTE VERDESE S. ANDREA S. MAURO TORRENTE MENOCCIA	
Total	6	31,85

Compressivamente PETROREP ITALIANA è presente in 9 titoli per una superficie pro-quota totale di 159,53 Kmq

**JOINT-VENTURES**

ALEANNA RESOURCES	
	LA PROSPERA
CANOEL ITALIA	
	S. ANDREA S. MAURO
EDISON	
	S. ANDREA TORRENTE MENOCCIA
GAS PLUS ITALIANA	
	FORNOVO DI TARO MONTE VERDESE MONTEARDONE S. MAURO
IRMINIO	
	FORNOVO DI TARO MONTEARDONE
PO VALLEY OPERATIONS PTY	
	CADELBOSCO DI SOPRA
ROCKHOPPER ITALIA	
	MONTE VERDESE
SOCIETÀ PADANA ENERGIA	
	TORRENTE NURE

**PO VALLEY OPERATIONS PTY**

Ltd. (c.f. n. 05584311004) con sede legale in Roma, Via Ludovisi, 16 (C.a.p. 00187)

**TITOLI IN CUI LA DITTA E' PRESENTE**

PERMESSI DI RICERCA IN TERRAFERMA		
	Numero titoli	Superficie pro-quota (Kmq)
Unico titolare	4	742,17
	TORRE DEL MORO TOZZONA GRATTASASSO PODERE GALLINA	
Rappresentante unico	1	435,88
	CADELBOSCO DI SOPRA	
Contitolare	1	18,05
	CROCETTA	
Total	6	1.196,10

**PERMESSI DI RICERCA NEL SOTTOFONDO MARINO**

	Numero titoli	Superficie pro-quota (Kmq)
Unico titolare	1	526,00
	A.R 94.PY	
Total	1	526,00

Compressivamente PO VALLEY OPERATIONS PTY è presente in 7 titoli per una superficie pro-quota totale di 1.722,1 Kmq

**JOINT-VENTURES**

NORTHSUN ITALIA	
	CROCETTA
PETROREP ITALIANA	
	CADELBOSCO DI SOPRA

**ROCKHOPPER CIVITA**

Ltd. (c.f. n. 93040860434) con sede legale in Londra, Southampton Buildings WC2 1AP, e sede secondaria in Roma, via Abruzzi, 3 C.a.p. 00187)

**TITOLI IN CUI LA DITTA E' PRESENTE**

PERMESSI DI RICERCA IN TERRAFERMA		
	Numero titoli	Superficie pro-quota (Kmq)
Unico titolare	1	276,57
	CIVITA	
Total	1	276,57

**CONCESSIONI DI COLTIVAZIONE IN TERRAFERMA**

	Numero titoli	Superficie pro-quota (Kmq)
Unico titolare	1	7,32
	AGLAVIZZA	
Total	1	7,32

Compressivamente ROCKHOPPER CIVITA è presente in 2 titoli per una superficie pro-quota totale di 283,89 Kmq

**ELENCO DELLE DITTE - Aggiornamento 31/maggio/2018  
RICERCA E COLTIVAZIONE DI IDROCARBURI**

**ROCKHOPPER ITALIA**

S.p.A. (c.f. n. 08344911006), con sede in Roma, Via Cornelia, 498 (C.a.p. 00166)

**TITOLI IN CUI LA DITTA E' PRESENTE**

PERMESSI DI RICERCA IN TERRAFERMA		
	Numero titoli	Superficie pro-quota (Kmq)
Contitolare	1	61,47
	SERRA S. BERNARDO	
Total	1	61,47

PERMESSI DI RICERCA NEL SOTTOFONDO MARINO		
	Numero titoli	Superficie pro-quota (Kmq)
Unico titolare	1	271,25
	B.R269.GC	
Contitolare	1	15,26
	A.R 81.FR	
Total	2	286,51

CONCESSIONI DI COLTIVAZIONE IN TERRAFERMA		
	Numero titoli	Superficie pro-quota (Kmq)
Unico titolare	1	70,79
	SCANZANO	
Rappresentante unico	3	158,84
	MONTE VERDESE TORRENTE CELONE SAN BASILE	
Total	4	229,63

CONCESSIONI DI COLTIVAZIONE NEL SOTTOFONDO MARINO		
	Numero titoli	Superficie pro-quota (Kmq)
Contitolare	2	48,23
	A.C 35.AG A.C 19.PI	
Total	2	48,23

Compressivamente ROCKHOPPER ITALIA è presente in 9 titoli per una superficie pro-quota totale di 625,85 Kmq

**SARAS**

S.p.A. (c.f. n. 00136440922) con sede in Sarroch (CA), S.S. Sulcitana, 195 (C.a.p. 09018)

**TITOLI IN CUI LA DITTA E' PRESENTE**

PERMESSI DI RICERCA IN TERRAFERMA		
	Numero titoli	Superficie pro-quota (Kmq)
Unico titolare	1	443,00
	ELEONORA	
Total	1	443,00

PERMESSI DI RICERCA DI RISORSE GEOTERMICHE IN TERRAFERMA		
	Numero titoli	Superficie pro-quota (Kmq)
Unico titolare	1	122,22
	IGIA RISORSE GEOTERMICHE	
Total	1	122,22

Compressivamente SARAS è presente in 2 titoli per una superficie pro-quota totale di 565,22 Kmq

**SARP**

S.p.A. Servizi & Assistenza Ricerche Petrolifere (c.f. n. 01890600248) con sede in Novena Vicentina (VI), Via Cesare Battisti, 12, (C.a.p. 36025)

**TITOLI IN CUI LA DITTA E' PRESENTE**

CONCESSIONI DI COLTIVAZIONE IN TERRAFERMA		
	Numero titoli	Superficie pro-quota (Kmq)
Contitolare	1	1,23
	SAN LORENZO	
Total	1	1,23

Compressivamente SARP è presente in 1 titolo per una superficie pro-quota totale di 1,23 Kmq

**JOINT-VENTURES**

EDISON	
	TORRENTE CELONE

ENI	
	A.C 19.PI A.C 35.AG A.R 81.FR SERRA S. BERNARDO

GAS PLUS ITALIANA	
	MONTE VERDESE

IRMINIO	
	SAN BASILE

PETROREP ITALIANA	
	MONTE VERDESE

TOTAL E&P ITALIA	
	SERRA S. BERNARDO

**ELENCO DELLE DITTE - Aggiornamento 31/maggio/2018  
RICERCA E COLTIVAZIONE DI IDROCARBURI**

**SHELL ITALIA E&P**

S.p.A. (c.f. n. 05160421003) con sede in Roma, Piazza Indipendenza, 11b (C.a.p. 00185)

**TITOLI IN CUI LA DITTA E' PRESENTE**

PERMESSI DI RICERCA IN TERRAFERMA		
	Numero titoli	Superficie pro-quota (Kmq)
Rappresentante unico	1	369,71
	CASCINA ALBERTO	
Contitolare	2	8,51
	TEMPA MOLIANO FOSSO VALDIENNA	
Total	3	378,22
CONCESSIONI DI COLTIVAZIONE IN TERRAFERMA		
	Numero titoli	Superficie pro-quota (Kmq)
Contitolare	2	330,11
	VAL D'AGRI GORGOGNONE	
Total	2	330,11

Compressivamente SHELL ITALIA E&P è presente in 5 titoli per una superficie pro-quota totale di 708,33 Kmq

**JOINT-VENTURES**

ENI	
	FOSSO VALDIENNA TEMPA MOLIANO VAL D'AGRI
MITSUI E&P ITALIA B	
	GORGOGNONE
NORTHERN PETROLEUM (UK) LTD	
	CASCINA ALBERTO
TOTAL E&P ITALIA	
	FOSSO VALDIENNA GORGOGNONE TEMPA MOLIANO

**SIM**

S.r.l. (c.f. n. 00171870462) con sede in Viareggio (Lucca), località Massarosa (LU), Via Montramito (C.a.p. 55054)

**TITOLI IN CUI LA DITTA E' PRESENTE**

CONCESSIONI DI COLTIVAZIONE IN TERRAFERMA		
	Numero titoli	Superficie pro-quota (Kmq)
Unico titolare	2	313,14
	PIETRAMALA TOMBOLO	
Total	2	313,14

Compressivamente SIM è presente in 2 titoli per una superficie pro-quota totale di 313,14 Kmq

**SOCIETÀ IDROELETTRICA ALTO MODENESE - S.I.A.M.**

S.r.l. (c.f. n. 00266280361) con sede in Lama Mocogno (MO), località Barigazzo, Via Nazionale, 65 (C.a.p. 41023)

**TITOLI IN CUI LA DITTA E' PRESENTE**

CONCESSIONI DI COLTIVAZIONE IN TERRAFERMA		
	Numero titoli	Superficie pro-quota (Kmq)
Unico titolare	3	39,41
	MONTE CANTIERE VETTA BARIGAZZO	
Total	3	39,41

Compressivamente SOCIETÀ IDROELETTRICA ALTO MODENESE - S.I.A.M. è presente in 3 titoli per una superficie pro-quota totale di 39,41 Kmq

**SOCIETÀ PADANA ENERGIA**

S.p.A. (c.f. n. 02342760390) con sede legale in Milano, Viale Enrico Forlanini, 17 (C.a.p. 20134)

**TITOLI IN CUI LA DITTA E' PRESENTE**

PERMESSI DI RICERCA IN TERRAFERMA		
	Numero titoli	Superficie pro-quota (Kmq)
Rappresentante unico	1	245,18
	TORRENTE NURE	
Total	1	245,18
CONCESSIONI DI COLTIVAZIONE IN TERRAFERMA		
	Numero titoli	Superficie pro-quota (Kmq)
Unico titolare	11	870,21
	MEZZOCOLLE SANTERNO SAN POTITO RAVENNA TERRA PORTO CORSINI TERRA MIRANDOLA SPILAMBERTO SETTALA OVANENGO VESCOVATO POMPOSA	
Rappresentante unico	1	38,95
	QUARTO	
Total	12	909,16

Compressivamente SOCIETÀ PADANA ENERGIA è presente in 13 titoli per una superficie pro-quota totale di 1.154,33 Kmq

**JOINT-VENTURES**

EDISON	
	QUARTO
PETROREP ITALIANA	
	TORRENTE NURE

**ELENCO DELLE DITTE - Aggiornamento 31/maggio/2018  
RICERCA E COLTIVAZIONE DI IDROCARBURI**

**SOCOPLUS**

S.r.l. (c.f. n. 02242850341) con sede legale ed uffici in Fidenza (PR), Via Emilia, 12 (C.a.p. 43036)

**TITOLI IN CUI LA DITTA E' PRESENTE**

CONCESSIONI DI COLTIVAZIONE IN TERRAFERMA		
	Numero titoli	Superficie pro-quota (Kmq)
Unico titolare	1	1,15
	POGGIO CASTIONE	
Total	1	1,15

Completivamente SOCOPLUS è presente in 1 titolo per una superficie pro-quota totale di 1,15 Kmq

**TERME DI SALSOMAGGIORE E DI TABIANO**

S.p.A. (c.f. n. 00153990346) con sede in Salsomaggiore Terme (PR), Via Roma, 9 (C.a.p. 43039)

**TITOLI IN CUI LA DITTA E' PRESENTE**

CONCESSIONI DI COLTIVAZIONE IN TERRAFERMA		
	Numero titoli	Superficie pro-quota (Kmq)
Unico titolare	2	13,91
	SALSOMAGGIORE I SALSOMAGGIORE II	
Total	2	13,91

Completivamente TERME DI SALSOMAGGIORE E DI TABIANO è presente in 2 titoli per una superficie pro-quota totale di 13,91 Kmq

**TOTAL E&P ITALIA**

S.p.A. (c.f. n. 10569621005), con sede in Roma, Via Cornelia, 498 (C.a.p. 00166)

**TITOLI IN CUI LA DITTA E' PRESENTE**

PERMESSI DI RICERCA IN TERRAFERMA		
	Numero titoli	Superficie pro-quota (Kmq)
Rappresentante unico	4	353,86
	ALIANO TEANA TEMPA MOLIANO FOSSO VALDIENNA	
Contitolare	1	36,98
	SERRA S. BERNARDO	
Total	5	390,84
CONCESSIONI DI COLTIVAZIONE IN TERRAFERMA		
	Numero titoli	Superficie pro-quota (Kmq)
Rappresentante unico	1	145,29
	GORGOGNONE	
Total	1	145,29

Completivamente TOTAL E&P ITALIA è presente in 6 titoli per una superficie pro-quota totale di 536,14 Kmq

**JOINT-VENTURES**

ENI	ALIANO FOSSO VALDIENNA SERRA S. BERNARDO TEANA TEMPA MOLIANO
MITSUI E&P ITALIA B	GORGOGNONE
ROCKHOPPER ITALIA	SERRA S. BERNARDO
SHELL ITALIA E&P	FOSSO VALDIENNA GORGOGNONE TEMPA MOLIANO

**ELENCO DELLE DITTE - Aggiornamento 31/maggio/2018  
STOCCAGGIO DEL GAS NATURALE**

**BLUGAS INFRASTRUTTURE**

S.r.l.

**TITOLI IN CUI LA DITTA E' PRESENTE**

CONCESSIONI DI STOCCAGGIO IN TERRAFERMA		
	Numero titoli	Superficie pro-quota (Kmq)
Contitolare	1	5,18
	SAN POTITO E COTIGNOLA STOCCAGGIO	
Total	1	5,18

Compressivamente BLUGAS INFRASTRUTTURE è presente in 1 titolo per una superficie pro-quota totale di 5,18 Kmq

**JOINT-VENTURES**

EDISON STOCCAGGIO	
	SAN POTITO E COTIGNOLA STOCCAGGIO

**EDISON STOCCAGGIO**

S.p.A. (c.f. n. 04501620969) con sede in Milano, Foro Buonaparte, 31 (C.a.p. 20121)

**TITOLI IN CUI LA DITTA E' PRESENTE**

CONCESSIONI DI STOCCAGGIO IN TERRAFERMA		
	Numero titoli	Superficie pro-quota (Kmq)
Unico titolare	2	119,33
	COLLALTO STOCCAGGIO CELLINO STOCCAGGIO	
Rappresentante unico	1	46,58
	SAN POTITO E COTIGNOLA STOCCAGGIO	
Total	3	165,91

Compressivamente EDISON STOCCAGGIO è presente in 3 titoli per una superficie pro-quota totale di 165,91 Kmq

**JOINT-VENTURES**

BLUGAS INFRASTRUTTURE	
	SAN POTITO E COTIGNOLA STOCCAGGIO

**GEOGASTOCK**

S.p.A. (c.f. n. 02437370345) con sede in Paderno Franciacorta (BS), Via Donatori di Sangue 6/d (C.a.p. 25050)

**TITOLI IN CUI LA DITTA E' PRESENTE**

CONCESSIONI DI STOCCAGGIO IN TERRAFERMA		
	Numero titoli	Superficie pro-quota (Kmq)
Unico titolare	1	48,16
	CUGNO LE MACINE STOCCAGGIO	
Total	1	48,16

Compressivamente GEOGASTOCK è presente in 1 titolo per una superficie pro-quota totale di 48,16 Kmq

**ITAL GAS STORAGE**

S.r.l. (c.f. n. 08751271001), con sede legale in Milano, Via Meravigli 3 (C.a.p. 20123)

**TITOLI IN CUI LA DITTA E' PRESENTE**

CONCESSIONI DI STOCCAGGIO IN TERRAFERMA		
	Numero titoli	Superficie pro-quota (Kmq)
Unico titolare	1	24,23
	CORNEGLIANO STOCCAGGIO	
Total	1	24,23

Compressivamente ITAL GAS STORAGE è presente in 1 titolo per una superficie pro-quota totale di 24,23 Kmq

**STOCCAGGI GAS ITALIA (STOGIT)**

S.p.A. (c.f. n. 13271380159) con sede legale - Piazza Santa Barbara, 7 - 20097 San Donato Milanese (MI)

**TITOLI IN CUI LA DITTA E' PRESENTE**

CONCESSIONI DI STOCCAGGIO IN TERRAFERMA		
	Numero titoli	Superficie pro-quota (Kmq)
Unico titolare	10	689,86
	BORDOLANO STOCCAGGIO ALFONSINE STOCCAGGIO SABBIONCELLO STOCCAGGIO SERGNANO STOCCAGGIO MINERBIO STOCCAGGIO BRUGHERIO STOCCAGGIO RIPALTA STOCCAGGIO CORTEMAGGIORE STOCCAGGIO SETTALA STOCCAGGIO FIUME TRESTE STOCCAGGIO	
Total	10	689,86

Compressivamente STOCCAGGI GAS ITALIA (STOGIT) è presente in 10 titoli per una superficie pro-quota totale di 689,86 Kmq

**ELENCO DELLE DITTE - Aggiornamento 31/maggio/2018  
RICERCA E COLTIVAZIONE DI RISORSE GEOTERMICHE**

**AIM SERVIZI A RETE**

S.r.l. (c.f. n. 03196810240), con sede in Vicenza, Contrà Pedemuro San Biagio, 72

**TITOLI IN CUI LA DITTA E' PRESENTE**

CONCESSIONI DI COLTIVAZIONE DI RISORSE GEOTERMICHE IN TERRAFERMA		
	Numero titoli	Superficie pro-quota (Kmq)
Unico titolare	1	2,52
	VICENZA	
Total	1	2,52

Compressivamente AIM SERVIZI A RETE è presente in 1 titolo per una superficie pro-quota totale di 2,52 Kmq

**COGEME**

S.p.A. (c.f. n. 00298360173) con sede in Rovato (BS), Via XXV Aprile 18 (C.a.p. 25038)

**TITOLI IN CUI LA DITTA E' PRESENTE**

PERMESSI DI RICERCA DI RISORSE GEOTERMICHE IN TERRAFERMA		
	Numero titoli	Superficie pro-quota (Kmq)
Unico titolare	2	92,95
	TOBIA FRANCIACORTA	
Total	2	92,95

Compressivamente COGEME è presente in 2 titoli per una superficie pro-quota totale di 92,95 Kmq

**DER**

S.r.l.

**TITOLI IN CUI LA DITTA E' PRESENTE**

PERMESSI DI RICERCA DI RISORSE GEOTERMICHE IN TERRAFERMA		
	Numero titoli	Superficie pro-quota (Kmq)
Unico titolare	1	45,00
	ROMA OVEST	
Total	1	45,00

Compressivamente DER è presente in 1 titolo per una superficie pro-quota totale di 45, Kmq

**ENEL GREEN POWER**

S.p.A. (c.f. n. 10236451000) con sede legale in Pisa, Via Andrea Pisano, 120 (C.a.p. 56122)

**TITOLI IN CUI LA DITTA E' PRESENTE**

PERMESSI DI RICERCA DI RISORSE GEOTERMICHE IN TERRAFERMA		
	Numero titoli	Superficie pro-quota (Kmq)
Unico titolare	4	935,24
	MONTEGEMOLI MONTEBAMBOLI MURCI BOCCHEGGIANO	
Total	4	935,24
CONCESSIONI DI COLTIVAZIONE DI RISORSE GEOTERMICHE IN TERRAFERMA		
	Numero titoli	Superficie pro-quota (Kmq)
Unico titolare	8	492,95
	CHIUSDINO TRAVALE LUSTIGNANO LARDERELLO CANNETO RIO SECCO PIANCASTAGNAIO BAGNORE	
Total	8	492,95

Compressivamente ENEL GREEN POWER è presente in 12 titoli per una superficie pro-quota totale di 1.428,19 Kmq

**ELENCO DELLE DITTE - Aggiornamento 31/maggio/2018  
RICERCA E COLTIVAZIONE DI RISORSE GEOTERMICHE**

**ENI - Attività geotermiche**

S.p.A. (c.f. n. 00484960588) con sede in Roma, Piazzale Enrico Mattei, 1 (C.a.p. 00144) ed uffici in San Donato Milanese (MI), Via Emilia, 1 (C.a.p. 20097)

**TITOLI IN CUI LA DITTA E' PRESENTE**

CONCESSIONI DI COLTIVAZIONE DI RISORSE GEOTERMICHE IN TERRAFERMA		
	Numero titoli	Superficie pro-quota (Kmq)
Rappresentante unico	1	15,86
	FERRARA	
Total	1	15,86

Compressivamente ENI - Attività geotermiche è presente in 1 titolo per una superficie pro-quota totale di 15,86 Kmq

**JOINT-VENTURES**

ERGA	FERRARA
------	---------

**ERGA**

S.p.A. (c.f. n. 01494190505) con sede legale in Pisa, Via Andrea Pisano, 120 (C.a.p. 56122) e sede amministrativa in Firenze, Via Pier Capponi, 61 (C.a.p. 50132)

**TITOLI IN CUI LA DITTA E' PRESENTE**

CONCESSIONI DI COLTIVAZIONE DI RISORSE GEOTERMICHE IN TERRAFERMA		
	Numero titoli	Superficie pro-quota (Kmq)
Unico titolare	1	111,15
	VALENTANO	
Contitolare	1	15,86
	FERRARA	
Total	2	127,01

Compressivamente ERGA è presente in 2 titoli per una superficie pro-quota totale di 127,01 Kmq

**JOINT-VENTURES**

ENI - Attività geotermiche	FERRARA
----------------------------	---------

**FUTURO ENERGIA**

S.r.l. (c.f. n. 02723340218) con sede in Bolzano, Via Alto Adige 40/VII (C.a.p. 39100)

**TITOLI IN CUI LA DITTA E' PRESENTE**

PERMESSI DI RICERCA DI RISORSE GEOTERMICHE IN TERRAFERMA		
	Numero titoli	Superficie pro-quota (Kmq)
Unico titolare	1	88,60
	PERETA	
Total	1	88,60

Compressivamente FUTURO ENERGIA è presente in 1 titolo per una superficie pro-quota totale di 88,6 Kmq

**GEOTERMICA**

S.r.l. (c.f. n. 023497311204) con sede in S. Cataldo (CL), viale della Rinascita, 6 (C.a.p. 93017)

**TITOLI IN CUI LA DITTA E' PRESENTE**

PERMESSI DI RICERCA DI RISORSE GEOTERMICHE IN TERRAFERMA		
	Numero titoli	Superficie pro-quota (Kmq)
Unico titolare	1	6,49
	PANTELLERIA	
Total	1	6,49

Compressivamente GEOTERMICA è presente in 1 titolo per una superficie pro-quota totale di 6,49 Kmq

**GEOTHERMICS ITALY**

S.r.l. (c.f. n. 02682950213) con sede in Bolzano, Via Avogadro 4 (C.a.p. 39100)

**TITOLI IN CUI LA DITTA E' PRESENTE**

PERMESSI DI RICERCA DI RISORSE GEOTERMICHE IN TERRAFERMA		
	Numero titoli	Superficie pro-quota (Kmq)
Unico titolare	3	231,52
	PIANA DEL DIAVOLO LAGO DI VICO GUARDISTALLO	
Total	3	231,52

Compressivamente GEOTHERMICS ITALY è presente in 3 titoli per una superficie pro-quota totale di 231,52 Kmq

**ELENCO DELLE DITTE - Aggiornamento 31/maggio/2018  
RICERCA E COLTIVAZIONE DI RISORSE GEOTERMICHE**

**GESTO ITALIA**

S.r.l. (c.f. n. 10619261000), con sede legale in Roma (RM), Viale delle Milizie 12 (C.a.p. 00192)

**TITOLI IN CUI LA DITTA E' PRESENTE**

PERMESSI DI RICERCA DI RISORSE GEOTERMICHE IN TERRAFERMA		
	Numero titoli	Superficie pro-quota (Kmq)
Unico titolare	3	203,73
	MONTALCINO MAZZOLLA CINIGIANO	
Total	3	203,73

Complessivamente GESTO ITALIA è presente in 3 titoli per una superficie pro-quota totale di 203,73 Kmq

**LA R.E.P. AMBIENTE**

S.r.l.

**TITOLI IN CUI LA DITTA E' PRESENTE**

PERMESSI DI RICERCA DI RISORSE GEOTERMICHE IN TERRAFERMA		
	Numero titoli	Superficie pro-quota (Kmq)
Unico titolare	1	18,07
	VALLE DI SUIO	
Total	1	18,07

Complessivamente LA R.E.P. AMBIENTE è presente in 1 titolo per una superficie pro-quota totale di 18,07 Kmq

**MAGMA ENERGY ITALIA**

S.r.l. con sede legale in Firenze (FI), Via Bolognese 55 (C.a.p. 50139)

**TITOLI IN CUI LA DITTA E' PRESENTE**

PERMESSI DI RICERCA DI RISORSE GEOTERMICHE IN TERRAFERMA		
	Numero titoli	Superficie pro-quota (Kmq)
Unico titolare	2	487,16
	ROCCASTRADA MENSANO	
Total	2	487,16

Complessivamente MAGMA ENERGY ITALIA è presente in 2 titoli per una superficie pro-quota totale di 487,16 Kmq

**MALPAGA**

S.p.A.

**TITOLI IN CUI LA DITTA E' PRESENTE**

PERMESSI DI RICERCA DI RISORSE GEOTERMICHE IN TERRAFERMA		
	Numero titoli	Superficie pro-quota (Kmq)
Unico titolare	1	2,50
	MALPAGA	
Total	1	2,50

Complessivamente MALPAGA è presente in 1 titolo per una superficie pro-quota totale di 2,5 Kmq

**RENEWEM**

S.r.l.

**TITOLI IN CUI LA DITTA E' PRESENTE**

PERMESSI DI RICERCA DI RISORSE GEOTERMICHE IN TERRAFERMA		
	Numero titoli	Superficie pro-quota (Kmq)
Unico titolare	1	87,85
	MONTE LABBRO	
Total	1	87,85

Complessivamente RENEWEM è presente in 1 titolo per una superficie pro-quota totale di 87,85 Kmq



**ELENCO DELLE DITTE - Aggiornamento 31/maggio/2018  
RICERCA E COLTIVAZIONE DI RISORSE GEOTERMICHE**

**SARAS**

S.p.A. (c.f. n. 00136440922) con sede in Sarroch (CA), S.S. Sulcitana, 195 (C.a.p. 09018)

**TITOLI IN CUI LA DITTA E' PRESENTE**

PERMESSI DI RICERCA IN TERRAFERMA		
	Numero titoli	Superficie pro-quota (Kmq)
Unico titolare	1	443,00
	ELEONORA	
Total	1	443,00
PERMESSI DI RICERCA DI RISORSE GEOTERMICHE IN TERRAFERMA		
	Numero titoli	Superficie pro-quota (Kmq)
Unico titolare	1	122,22
	IGIA RISORSE GEOTERMICHE	
Total	1	122,22

Complessivamente SARAS è presente in 2 titoli per una superficie pro-quota totale di 565,22 Kmq

**SORGENIA GEOTHERMAL**

S.r.l. con sede legale in Milano (MI), Via Vincenzo Viviani 12 (C.a.p. 20124)

**TITOLI IN CUI LA DITTA E' PRESENTE**

PERMESSI DI RICERCA DI RISORSE GEOTERMICHE IN TERRAFERMA		
	Numero titoli	Superficie pro-quota (Kmq)
Unico titolare	7	411,84
	LA GRASCETA LA VEDUTA CELLERE MONTORIO LE CASCINELLE MONTE SANTA CROCE POGGIO MONTONE	
Total	7	411,84

Complessivamente SORGENIA GEOTHERMAL è presente in 7 titoli per una superficie pro-quota totale di 411,84 Kmq

**TERRA ENERGY**

**TITOLI IN CUI LA DITTA E' PRESENTE**

PERMESSI DI RICERCA DI RISORSE GEOTERMICHE IN TERRAFERMA		
	Numero titoli	Superficie pro-quota (Kmq)
Unico titolare	2	137,50
	SCANSANO POMONTE	
Total	2	137,50

Complessivamente TERRA ENERGY è presente in 2 titoli per una superficie pro-quota totale di 137,5 Kmq

**TOSCO GEO**

S.r.l. (c.f. n. 06142590485) con sede in Barberino Val d'Elsa (FI), Via Pisana 47 (C.a.p. 50021)

**TITOLI IN CUI LA DITTA E' PRESENTE**

PERMESSI DI RICERCA DI RISORSE GEOTERMICHE IN TERRAFERMA		
	Numero titoli	Superficie pro-quota (Kmq)
Unico titolare	6	361,60
	SARDARA SAN GAVINO MONREALE RIPA D'ORCIA CAMPIGLIA D'ORCIA CASTIGLIONE D'ORCIA BAGNOLO	
Total	6	361,60

Complessivamente TOSCO GEO è presente in 6 titoli per una superficie pro-quota totale di 361,6 Kmq



<http://unmig.mise.gov.it>