



MINISTERO DELLO SVILUPPO ECONOMICO
DIREZIONE GENERALE PER LA SICUREZZA ANCHE AMBIENTALE DELLE
ATTIVITÀ MINERARIE ED ENERGETICHE - UNMIG

Anno LXI - N. 5

31 Maggio 2017

BOLLETTINO UFFICIALE DEGLI IDROCARBURI E DELLE GEORISORSE



MINISTERO DELLO SVILUPPO ECONOMICO
DIREZIONE GENERALE PER LA SICUREZZA ANCHE AMBIENTALE DELLE
ATTIVITÀ MINERARIE ED ENERGETICHE - UNMIG

Anno LXI - N. 5

31 Maggio 2017

BOLLETTINO UFFICIALE DEGLI IDROCARBURI E DELLE GEORISORSE

Direttore responsabile: OMBRETTA COPPI
Capo redattore: NICOLA SANTOCCHI
Redazione: ANTONELLA ORLANDI - ROSALBA URTIS

SOMMARIO

AVVERTENZE	5
RECAPITI	6
AVVISI	7

ATTIVITÀ DI RICERCA E COLTIVAZIONE DI IDROCARBURI IN TERRA

PERMESSI DI RICERCA

ISTANZE RELATIVE ALLA VIGENZA

Istanza di proroga della sospensione del decorso temporale del permesso di ricerca «CORANA» presentata dalla Società ITALMIN EXPLORATION S.r.l.....	11
---	----

ISTANZE DI RINUNCIA

Istanza di rinuncia al permesso di ricerca «TORRENTE LA VELLA» presentata dalla Società EDISON S.p.A.....	11
---	----

DECRETI RELATIVI ALLA TITOLARITÀ

Trasferimento di quota di titolarità e intestazione del permesso di ricerca «CARISIO» dalla Società COMPAGNIA GENERALE IDROCARBURI S.p.A. alla Società ENI S.p.A.....	11
---	----

DECRETI RELATIVI VIGENZA

Sospensione del decorso temporale del permesso di ricerca «JOLANDA DI SAVOIA» della Società ALEANNA ITALIA S.r.l.....	14
Sospensione del decorso temporale del permesso di ricerca «SANTA CROCE» della Società IRMINIO S.r.l.	16
Sospensione del decorso temporale del permesso di ricerca «CASALE COCCHI» della Società ALEANNA ITALIA S.r.l.....	18
Sospensione del decorso temporale del permesso di ricerca «SAN MARCO» della Società ALEANNA ITALIA S.r.l.....	21

ATTIVITÀ DI RICERCA E COLTIVAZIONE DI IDROCARBURI IN MARE

PERMESSI DI RICERCA

DECRETI RELATIVI ALLA VIGENZA

Sospensione del decorso temporale del permesso di ricerca «B.R268.RG» della Società PETROCELTIC ITALIA S.r.l.....	24
---	----

CONCESSIONI DI COLTIVAZIONE

DECRETI RELATIVI ALLA VIGENZA

Proroga e ripermetrazione dell'area della concessione di coltivazione «A.C 3.AS» della Società ENI S.p.A.....	27
Proroga e ripermetrazione dell'area della concessione di coltivazione «A.C 33.AG» della Società ENI S.p.A.....	30

MERCATO DEL GAS NATURALE

LEGGI E DECRETI

DECRETO MINISTERIALE 21 aprile 2017 Servizio integrato rigassificazione e stoccaggio.....	33
DECRETO MINISTERIALE 28 aprile 2017 Approvazione dei programmi di manutenzione predisposti dai gestori di reti di trasporto di gas naturale per l'anno termico 2016 - 2017.	34
DECRETO MINISTERIALE 29 maggio 2017 Servizio integrato rigassificazione e stoccaggio.	36

PIANI TOPOGRAFICI

Tav. 1 – Concessione di coltivazione A.C 3.AS	38
Tav. 2 – Concessione di coltivazione A.C 33.AS	39

ELENCHI

ELENCO DELLE ISTANZE.....	41
ELENCO DEI TITOLI VIGENTI	54

AVVERTENZE

Al fine di agevolare la consultazione delle istanze e dei provvedimenti citati con il loro numero di pubblicazione nel *Bollettino ufficiale degli idrocarburi e delle georisorse* si riportano qui di seguito i numeri di pubblicazione che contrassegnano le istanze ed i provvedimenti pubblicati in ciascun numero del *B.U.I.G.*

BOLLETTINO			NUMERI DI PUBBLICAZIONE		BOLLETTINO			NUMERI DI PUBBLICAZIONE	
Anno	Numero	Data di pubblicazione	dal numero	al numero	Anno	Numero	Data di pubblicazione	dal numero	al numero
LIV	1	31 gennaio 2010	1	21	LVIII	1	31 gennaio 2014	1	30
LIV	2	28 febbraio 2010	22	45	LVIII	2	28 febbraio 2014	31	47
LIV	3	31 marzo 2010	46	72	LVIII	3	31 marzo 2014	48	67
LIV	4	30 aprile 2010	73	101	LVIII	4	30 aprile 2014	67	81
LIV	5	31 maggio 2010	102	119	LVIII	5	31 maggio 2014	82	102
LIV	6	30 giugno 2010	120	130	LVIII	6	30 giugno 2014	103	125
LIV	7	31 luglio 2010	131	151	LVIII	7	31 luglio 2014	126	150
LIV	8	31 agosto 2010	152	161	LVIII	8	31 agosto 2014	151	160
LIV	9	30 settembre 2010	162	167	LVIII	9	30 settembre 2014	161	174
LIV	10	31 ottobre 2010	168	177	LVIII	10	31 ottobre 2014	175	200
LIV	11	30 novembre 2010	178	192	LVIII	11	30 novembre 2014	201	209
LIV	12	31 dicembre 2010	193	230	LVIII	12	31 dicembre 2014	210	221
LV	1	31 gennaio 2011	1	22	LIX	1	31 gennaio 2015	1	28
LV	2	28 febbraio 2011	23	39	LIX	2	28 febbraio 2015	29	46
LV	3	31 marzo 2011	40	58	LIX	3	31 marzo 2015	47	61
LV	4	30 aprile 2011	59	84	LIX	4	30 aprile 2015	62	85
LV	5	31 maggio 2011	85	104	LIX	5	31 maggio 2015	86	98
LV	6	30 giugno 2011	105	129	LIX	6	30 giugno 2015	99	106
LV	7	31 luglio 2011	130	147	LIX	7	31 luglio 2015	107	122
LV	8	31 agosto 2011	148	161	LIX	8	31 agosto 2015	123	135
LV	9	30 settembre 2011	162	176	LIX	9	30 settembre 2015	136	150
LV	10	31 ottobre 2011	177	189	LIX	10	31 ottobre 2015	151	154
LV	11	30 novembre 2011	190	205	LIX	11	30 novembre 2015	155	172
LV	12	31 dicembre 2011	206	213	LIX	12	31 dicembre 2015	173	180
LVI	1	31 gennaio 2012	1	23	LX	1	31 gennaio 2016	1	33
LVI	2	29 febbraio 2012	24	45	LX	2	29 febbraio 2016	34	49
LVI	3	31 marzo 2012	46	64	LX	3	31 marzo 2016	50	66
LVI	4	30 aprile 2012	65	95	LX	4	30 aprile 2016	67	78
LVI	5	31 maggio 2012	96	107	LX	5	31 maggio 2016	79	96
LVI	6	30 giugno 2012	108	120	LX	6	30 giugno 2016	97	114
LVI	7	31 luglio 2012	121	144	LX	7	31 luglio 2016	115	135
LVI	8	31 agosto 2012	145	156	LX	8	31 agosto 2016	136	138
LVI	9	30 settembre 2012	157	174	LX	9	30 settembre 2016	139	150
LVI	10	31 ottobre 2012	175	196	LX	10	31 ottobre 2016	151	164
LVI	11	30 novembre 2012	197	223	LX	11	30 novembre 2016	165	173
LVI	12	31 dicembre 2012	224	239	LX	12	31 dicembre 2016	174	186
LVII	1	31 gennaio 2013	1	15	LXI	1	31 gennaio 2017	1	16
LVII	2	28 febbraio 2013	16	34	LXI	2	28 febbraio 2017	17	26
LVII	3	31 marzo 2013	35	57	LXI	3	31 marzo 2017	27	52
LVII	4	30 aprile 2013	58	72	LXI	4	30 aprile 2017	53	56
LVII	5	31 maggio 2013	73	82	LXI	5	31 maggio 2017	57	69
LVII	6	30 giugno 2013	83	92					
LVII	7	31 luglio 2013	93	111					
LVII	8	31 agosto 2013	112	126					
LVII	9	30 settembre 2013	127	143					
LVII	10	31 ottobre 2013	144	166					
LVII	11	30 novembre 2013	167	182					
LVII	12	31 dicembre 2013	183	199					

La delimitazione delle istanze, dei permessi e delle concessioni pubblicate sui BUIG è rappresentata esclusivamente dalle relative coordinate geografiche, pertanto le tavole allegate sono puramente indicative ed eventuali incongruenze con le suddette coordinate geografiche sono da considerarsi semplici imprecisioni grafiche.

Eventuali opposizioni o reclami avverso le istanze ed i provvedimenti pubblicati nel *B.U.I.G.*, redatte in carta legale, vanno indirizzate al Ministero dello sviluppo economico - Direzione generale per la sicurezza anche ambientale delle attività minerarie ed energetiche - Ufficio nazionale minerario per gli idrocarburi e le georisorse (DGS-UNMIG) - Via Molise, 2 - 00187 Roma.

Il *B.U.I.G.* è pubblicato sul sito internet del Ministero dello sviluppo economico - Direzione generale per la sicurezza-UNMIG all'indirizzo <http://unmig.mise.gov.it/unmig/buig> entro il giorno 5 del mese successivo alla data del Bollettino stesso.

RECAPITI

DIREZIONE GENERALE PER LA SICUREZZA ANCHE AMBIENTALE DELLE ATTIVITÀ MINERARIE ED ENERGETICHE
UFFICIO NAZIONALE MINERARIO PER GLI IDROCARBURI E LE GEORISORSE (DGS-UNMIG)

Via Molise, 2 - 00187 Roma

Tel.: (+39) 06-47052859 - Fax.: (+39) 06-47887802

e-mail: dgsunmig.segreteria@mise.gov.it

PEC: dgsunmig.dg@pec.mise.gov.it

Direttore Generale: Franco Terlizzone

e-mail: franco.terlizzone@mise.gov.it

Divisione I

Affari generali

Via Molise, 2 - 00187 Roma

Tel.: (+39) 06-4705-2039 - Fax.: (+39) 06-4788-7802

PEC: dgsunmig.div01@pec.mise.gov.it

Dirigente: Paola Picone

e-mail: paola.picone@mise.gov.it

Divisione II

Sezione UNMIG di Bologna

Via Zamboni, 1 - 40125 Bologna

Tel.: (+39) 051-234326 - Fax.: (+39) 051-228927

e-mail: unmig.bologna@mise.gov.it

PEC: dgsunmig.div02@pec.mise.gov.it

Dirigente: Giancarlo Giacchetta

e-mail: giancarlo.giacchetta@mise.gov.it

Divisione III

Sezione UNMIG di Roma

Viale Boston, 25 - 00144 Roma

Tel.: (+39) 06-5993-2750 - Fax.: (+39) 06-5993-2761

e-mail: unmig.roma@mise.gov.it

PEC: dgsunmig.div03@pec.mise.gov.it

Dirigente: Marcello Saralli

e-mail: marcello.saralli@mise.gov.it

Divisione IV

Sezione UNMIG di Napoli

Piazza Giovanni Bovio, 22 - 80133 Napoli

Tel.: (+39) 081-5510049 - Fax.: (+39) 081-5519460

e-mail: unmig.napoli@mise.gov.it

PEC: dgsunmig.div04@pec.mise.gov.it

Dirigente: Arnaldo Vioto

e-mail: arnaldo.vioto@mise.gov.it

Divisione V

Laboratori chimici e mineralogici

Via Antonio Bosio, 15 - 00161 Roma

Tel.: (+39) 06-4880167 - Fax.: (+39) 06-4824723

PEC: dgsunmig.div05@pec.mise.gov.it

Dirigente:

e-mail:

Divisione VI

Sicurezza, BUIG, cartografia e statistiche

Via Molise, 2 - 00187 Roma

Tel.: (+39) 06-4705-2705 - Fax.: (+39) 06-4788-7934

PEC: dgsunmig.div06@pec.mise.gov.it

Dirigente: Silvia Grandi

e-mail: silvia.grandi@mise.gov.it

DIREZIONE GENERALE PER LA SICUREZZA DELL'APPROVVIGIONAMENTO E LE INFRASTRUTTURE ENERGETICHE

Via Molise, 2 - 00187 Roma

Tel. (+39) 06 4705 2796 - Fax. (+39) 06 4705 2036

PEC: dgsaie.dg@pec.mise.gov.it

Direttore generale: Gilberto Dialuce

Divisione V – Sistemi, mercati, infrastrutture di trasporto ed approvvigionamento del gas naturale

PEC: dgsaie.div05@mise.gov.it

Dirigente: Liliana Panei

e-mail: liliana.panei@mise.gov.it

Divisione VII – Rilascio e gestione titoli minerari, espropri, royalties

PEC: dgsaie.div07@mise.gov.it

Dirigente: Carlo Landolfi

e-mail: carlo.landolfi@mise.gov.it

AVVISI

RETTIFICHE

Con riferimento al Decreto Ministeriale del 14 marzo 2017 "Cambio intestazione di quote di titolarità in permessi di ricerca e istanze per il conferimento di nuovi titoli minerari da ENEL LONGANESI S.r.l. a ALEANNA ITALIA S.r.l. ", numero di pubblicazione n. 27 del BUIG Anno LXI n. 3, si rettifica come segue:

NUMERO DI PUBBLICAZIONE: 27.

DECRETO MINISTERIALE 14 marzo 2017

Cambio intestazione di quote di titolarità in permessi di ricerca e istanze per il conferimento di nuovi titoli minerari da ENEL LONGANESI S.r.l. a ALEANNA ITALIA S.r.l.

VISTO il regio decreto 29 luglio 1927, n. 1443 contenente "Norme di carattere legislativo per disciplinare la ricerca e la coltivazione delle miniere";

VISTA la legge 11 gennaio 1957, n. 6 e successive modifiche e integrazioni, recante "Ricerca e coltivazione degli idrocarburi liquidi e gassosi";

VISTO il decreto del Presidente della Repubblica 9 aprile 1959, n. 128, e successive modificazioni, recante "Norme di polizia delle miniere e delle cave";

VISTA la legge 21 luglio 1967, n. 613 e successive modifiche ed integrazioni, recante "Ricerca e coltivazione degli idrocarburi liquidi e gassosi nel mare territoriale e nella piattaforma continentale e modificazioni alla legge 11 gennaio 1957, n. 6 sulla Ricerca e coltivazione degli idrocarburi liquidi e gassosi";

VISTO il decreto del Presidente della Repubblica 24 novembre 1971, n. 1199, e successive modificazioni, recante "Semplificazione dei procedimenti in materia di ricorsi amministrativi";

VISTO il decreto del Presidente della Repubblica 24 maggio 1979, n. 886, e successive modificazioni, recante "Integrazione ed adeguamento delle norme di polizia delle miniere e delle cave, contenute nel decreto del Presidente della Repubblica 9 aprile 1959, n. 128, al fine di regolare le attività di prospezione, di ricerca e di coltivazione degli idrocarburi nel mare territoriale e nella piattaforma continentale";

VISTO il decreto del Ministro della marina mercantile 20 maggio 1982, recante "Norme di esecuzione del decreto del Presidente della Repubblica 24 maggio 1979, n. 886, concernente le attività di prospezione, ricerca e coltivazione di idrocarburi nel mare", pubblicato nella Gazzetta Ufficiale n. 200 del 22 luglio 1982;

VISTA la legge 8 agosto 1985, n. 431 e successive modificazioni e integrazioni, recante "Disposizioni urgenti per la tutela delle zone di particolare interesse ambientale";

VISTA la legge 7 agosto 1990, n. 241, recante "Nuove norme in materia di procedimento amministrativo e di diritto di accesso ai documenti amministrativi", e successive modificazioni;

VISTA la legge 9 gennaio 1991, n. 9 e successive modifiche ed integrazioni, recante "Norme per l'attuazione del nuovo Piano energetico nazionale: aspetti istituzionali, centrali idroelettriche ed elettrodotti, idrocarburi e geotermia, autoproduzione e disposizioni fiscali";

VISTO il decreto del Presidente della Repubblica 18 aprile 1994, n. 484, recante "Disciplina dei procedimenti di conferimento dei permessi di prospezione o ricerca e di concessione di coltivazione di idrocarburi in terraferma e in mare";

VISTO il decreto legislativo 25 novembre 1996, n. 624 e successive modifiche ed integrazioni, recante "Attuazione della direttiva 92/91/CEE relativa alla sicurezza e salute dei lavoratori nelle industrie estrattive per trivellazione e della direttiva 92/104/CEE relativa alla sicurezza e salute dei lavoratori nelle industrie estrattive a cielo aperto e sotterranee";

VISTO il decreto legislativo 25 novembre 1996, n. 625 e successive modifiche ed integrazioni, recante "Attuazione della direttiva 94/22/CEE, relativa alle condizioni di rilascio e di esercizio delle autorizzazioni alla prospezione, ricerca e coltivazione di idrocarburi";

VISTA la legge 20 agosto 2004, n. 239 e successive modifiche ed integrazioni, recante "Riordino del settore energetico, nonché delega al governo per il riassetto delle disposizioni vigenti in materia di energia";

VISTO il decreto legislativo 3 aprile 2006 n. 152 e successive modifiche ed integrazioni, recante "Norme in materia ambientale";

VISTO il decreto legislativo 9 aprile 2008, n. 81 e successive modifiche e integrazioni, recante "Attuazione dell'articolo 1 della legge 3 agosto 2007, n. 123, in materia di tutela della salute e della sicurezza nei luoghi di lavoro";

VISTO il decreto legislativo 30 maggio 2008, n. 117, e successive modificazioni, recante "Attuazione della direttiva 2006/21/CE relativa alla gestione dei rifiuti delle industrie estrattive, di modifica la direttiva 2004/35/CE";

VISTO il decreto legislativo 2 luglio 2010, n. 104, e successive modificazioni, recante "Attuazione dell'articolo 44 della legge 18 giugno 2009, n. 69, recante delega al governo per il riordino del processo amministrativo";

VISTO il decreto legge 9 febbraio 2012, n. 5, convertito con modificazioni dalla legge 4 aprile 2012, n. 35, recante "Disposizioni urgenti in materia di semplificazione e sviluppo";

VISTO il decreto legge 22 giugno 2012, n. 83, convertito con modificazioni dalla legge 7 agosto 2012, n. 134, recante "Misure urgenti per la crescita del Paese";

VISTO il decreto del Presidente del Consiglio dei Ministri 5 dicembre 2013, n. 158, recante "Regolamento di organizzazione del Ministero dello Sviluppo Economico";

VISTO il decreto del Presidente del Consiglio dei Ministri 22 febbraio 2013 e successive modificazioni, recante "Regole tecniche in materia di generazione, apposizione e verifica delle firme elettroniche avanzate, qualificate e digitali;

VISTO il decreto interministeriale 8 marzo 2013, recante "Approvazione del documento di Strategia Energetica Nazionale";

VISTO il decreto-legge 12 settembre 2014, n. 133, convertito, con modificazioni, dalla legge 11 novembre 2014, n. 164, e successive modificazioni, recante "Misure urgenti per l'apertura dei cantieri, la realizzazione delle opere pubbliche, la digitalizzazione del Paese, la semplificazione burocratica, l'emergenza del dissesto idrogeologico e per la ripresa delle attività produttive";

VISTO il decreto direttoriale 15 luglio 2015 recante "Procedure operative di attuazione del decreto ministeriale 25 marzo 2015 e modalità di svolgimento delle attività di prospezione, ricerca e coltivazione di idrocarburi liquidi e gassosi e dei relativi controlli, ai sensi dell'art. 19, comma 6, dello stesso decreto";

VISTO il decreto legislativo 18 agosto 2015, n. 145, recante "Attuazione della direttiva 2013/30/UE sulla sicurezza delle operazioni in mare nel settore degli idrocarburi e che modifica la direttiva 2004/35/CE";

VISTO il decreto ministeriale 30 ottobre 2015 recante "Delega al Direttore Generale per la sicurezza dell'approvvigionamento e le infrastrutture energetiche dei compiti e delle risorse finanziarie necessarie all'espletamento delle funzioni trasferite in ossequio alle previsioni del Decreto Legislativo 18 agosto 2015 n. 145";

VISTO il decreto ministeriale 30 ottobre 2015 recante "Modifiche al Decreto Ministeriale 17 luglio 2014 di individuazione degli uffici dirigenziali di livello non generale";

VISTA la legge 28 dicembre 2015, n. 208 recante "Disposizioni per la formazione del bilancio annuale e pluriennale dello Stato" ("Legge di Stabilità 2016") e, in particolare, il comma 239 dell'articolo 1 che modifica il secondo e terzo periodo dell'articolo 6, comma 17 del decreto legislativo 3 aprile 2006, n. 152 che stabilisce che "...I titoli abilitativi già rilasciati sono fatti salvi per la durata di vita utile del giacimento, nel rispetto degli standard di sicurezza e di salvaguardia ambientale...";

VISTA la Circolare del 25 febbraio 2016 "Disposizioni in materia di procedimenti inerenti i titoli minerari" di aggiornamento del decreto direttoriale 15 luglio 2015;

VISTO il decreto ministeriale 7 dicembre 2016 recante "il disciplinare tipo per il rilascio e l'esercizio dei titoli minerari per la prospezione, la ricerca e la coltivazione di idrocarburi liquidi e gassosi in terraferma, nel mare territoriale e nella piattaforma continentale";

VISTA l'istanza datata 27 settembre 2016 prot. n. ALN 2016/009/SS, acquisita agli atti il 6 ottobre 2016 prot. 22197, con la quale la Società Aleanna Europa S.r.l. ha comunicato che, a far data dal 13 luglio 2016, ha assunto il controllo della Società ENEL Longanesi Development S.r.l. mutandone contestualmente la denominazione sociale in ALEANNA ITALIA S.r.l. (C.F. e P. IVA n. 10708691000) con sede legale in Viale Manlio Gelsomini n. 14 (CAP 00153) Roma, per cui tutti i titoli minerari e le istanze per conferimento sotto elencati, dovranno essere intestati alla società Aleanna Italia S.r.l.:

Permessi di ricerca Onshore:

- Bosconero:	100%;
- Casale Cocchi:	100%;
- Cascina Graziosa:	100%;
- Jolanda di Savoia:	90%;
- Portomaggiore:	100%;
- San Marco:	100%;

Permessi di ricerca Offshore

- B.R273.EN:	100%;
--------------	-------

Istanze di Permessi di Ricerca Onshore

- Brola:	100%;
- Carovilli:	100%;
- Fontana Villanella:	100%;
- Gallia:	100%;
- Rocca Susella:	100%;

- Sciascitiello: 100%;

Istanze di Permesso di Ricerca Offshore:

- d 79F.R.-EN: 100%;

- d 92F.R.-EN: 100%;

- d 506 B.R.-EN: 100%;

- d 507 B.R.-EN: 100%;

- d 508 B.R.-EN: 100%;

- d 509 B.R.-EN: 100%;

Istanza di concessione di coltivazione Onshore:

- Bagnacavallo: 100%;

VISTO l'atto in data 13 luglio 2016 a rogito del Dott. Nicola Atlante notaio in Roma iscritto al Collegio Notarile di Roma, repertorio n. 52554 raccolta n. 26168, registrato all'Ufficio delle Entrate Roma 5, il 19 luglio 2016 al n. 10414 serie 1/T;

VISTA la nota del 10 febbraio 2017 prot. n. 3453 pervenuta il 13 febbraio 2016 prot. 3586 con la quale la Direzione Generale per la Sicurezza anche Ambientale delle Attività Minerarie ed Energetiche - UNMIG ha espresso parere favorevole all'aggiornamento della denominazione societaria;

PRESO atto dell'avvenuta variazione di denominazione della Società ENEL LONGANESI DEVELOPMENT S.r.l. in Società ALEANNA ITALIA S.r.l.;

DECRETA

Art. 1

(Titolarietà del permesso)

1.- Ai sensi del combinato disposto dell'art. 18 della legge 21 luglio 1967, n. 613/67, dell'art.13, comma 6, del D.Lgs n. 625/96, dell'art. 18 del D.D. 15 luglio 2015, e del decreto ministeriale 7 dicembre 2016, a decorrere dalla data del 19 luglio 2016, sono intestate dalla Società ENEL LONGANESI DEVELOPMENT S.r.l. (C.F. n. 10708691000) con sede legale in Roma, Via Dalmazia, 15 (C.A.P. 00198) alla Società ALEANNA ITALIA S.r.l. (c.f. e P. IVA n. 10708691000) con sede legale in Viale Manlio Gelsomini n. 14 CAP 00153 ROMA le quote di titolarità dei seguenti titoli minerari:

Permessi di ricerca Onshore:

- Bosconero: 100%;

- Casale Cocchi: 100%;

- Cascina Graziosa: 100%;

- Jolanda di Savoia: 90%;

- Portomaggiore: 100%;

- San Marco: 100%;

Permessi di ricerca Offshore

- B.R273.EN: 100%;

Istanze di Permessi di Ricerca Onshore

- Brola: 100%;

- Carovilli: 100%;

- Fontana Villanella: 100%;

- Gallia: 100%;

- Rocca Susella: 100%;

- Sciascitiello: 100%;

Istanze di Permesso di Ricerca Offshore:

- d 79F.R.-EN: 100%;

- d 92F.R.-EN:	100%;
- d 506 B.R.-EN:	100%;
- d 507 B.R.-EN:	100%;
- d 508 B.R.-EN:	100%;
- d 509 B.R.-EN:	100%;

Istanza di concessione di coltivazione Onshore:

- Bagnacavallo:	100%;
-----------------	-------

Art. 2
(Pubblicazione e consegna)

1. Il presente decreto è pubblicato nel sito internet del Ministero dello sviluppo economico e nel Bollettino Ufficiale degli Idrocarburi e delle Georisorse e consegnato alla Società ALEANNA ITALIA S.r.l. tramite l'Agencia del Demanio - Direzione Regionale Marche.

Art. 3
(Ricorsi)

1. Avverso il presente provvedimento è ammesso ricorso giurisdizionale avanti al Tribunale Amministrativo Regionale Lazio, sede di Roma, secondo le modalità di cui al decreto legislativo 2 luglio 2010, n. 104, ovvero ricorso Straordinario al Capo dello Stato, ai sensi del decreto del Presidente della Repubblica 25 novembre 1971, n. 1199, rispettivamente entro 60 e 120 giorni dalla data della pubblicazione sul Bollettino Ufficiale degli Idrocarburi e della Geotermia del presente provvedimento.

Roma 14 marzo 2017

Il Direttore generale: DIALUCE

ATTIVITÀ DI RICERCA E COLTIVAZIONE DI IDROCARBURI IN TERRA

PERMESSI DI RICERCA

ISTANZE RELATIVE ALLA VIGENZA

NUMERO DI PUBBLICAZIONE: 57.

Istanza di proroga della sospensione del decorso temporale del permesso di ricerca «CORANA» presentata dalla Società ITALMIN EXPLORATION S.r.l.
(estratto).

Con istanza pervenuta al Ministero dello sviluppo economico il 9 maggio 2017, prot. n. 11088, la Società ITALMIN EXPLORATION S.r.l., contitolare del permesso di permesso di ricerca ubicato nelle province di Pavia e Alessandria, convenzionalmente denominato «CORANA» (v. Elenco dei permessi di ricerca, n. 548 di riferimento), ha chiesto la proroga della sospensione temporale del permesso stesso.

ISTANZE DI RINUNCIA

NUMERO DI PUBBLICAZIONE: 58.

Istanza di rinuncia al permesso di ricerca «TORRENTE LA VELLA» presentata dalla Società EDISON S.p.A.
(estratto).

Con istanza pervenuta al Ministero dello sviluppo economico il 18 maggio 2017, prot. n. 11931, la Società EDISON S.p.A., rappresentante unica del permesso di ricerca ubicato nella provincia di Matera, convenzionalmente denominato «TORRENTE LA VELLA» (v. Elenco dei permessi di ricerca, n. 544 di riferimento), ha chiesto di rinunciare al permesso stesso.

DECRETI RELATIVI ALLA TITOLARITÀ

NUMERO DI PUBBLICAZIONE: 59.

DECRETO MINISTERIALE 9 maggio 2017

Trasferimento di quota di titolarità e intestazione del permesso di ricerca «CARISIO» dalla Società COMPAGNIA GENERALE IDROCARBURI S.p.A. alla Società ENI S.p.A.

IL DIRETTORE GENERALE PER LA SICUREZZA DELL'APPROVVIGIONAMENTO E LE INFRASTRUTTURE ENERGETICHE

VISTO il regio decreto 29 luglio 1927, n. 1443 contenente "Norme di carattere legislativo per disciplinare la ricerca e la coltivazione delle miniere";

VISTA la legge 11 gennaio 1957, n. 6 e successive modifiche e integrazioni, recante "Ricerca e coltivazione degli idrocarburi liquidi e gassosi";

VISTO il decreto del Presidente della Repubblica 9 aprile 1959, n. 128, e successive modificazioni, recante "Norme di polizia delle miniere e delle cave";

VISTA la legge 21 luglio 1967, n. 613 e successive modifiche ed integrazioni, recante "Ricerca e coltivazione degli idrocarburi liquidi e gassosi nel mare territoriale e nella piattaforma continentale e modificazioni alla legge 11 gennaio 1957, n. 6 sulla Ricerca e coltivazione degli idrocarburi liquidi e gassosi";

VISTO il decreto del Presidente della Repubblica 24 novembre 1971, n. 1199, e successive modificazioni, recante "Semplificazione dei procedimenti in materia di ricorsi amministrativi";

VISTA la legge 7 agosto 1990, n. 241, recante "Nuove norme in materia di procedimento amministrativo e di diritto di accesso ai documenti amministrativi", e successive modificazioni;

VISTA la legge 9 gennaio 1991, n. 9 e successive modifiche ed integrazioni, recante "Norme per l'attuazione del nuovo Piano energetico nazionale: aspetti istituzionali, centrali idroelettriche ed elettrodotti, idrocarburi e geotermia, autoproduzione e disposizioni fiscali";

VISTO il decreto del Presidente della Repubblica 18 aprile 1994, n. 484, recante "Disciplina dei procedimenti di conferimento dei permessi di prospezione o ricerca e di concessione di coltivazione di idrocarburi in terraferma e in mare";

VISTO il decreto legislativo 25 novembre 1996, n. 624 e successive modifiche ed integrazioni, recante "Attuazione della direttiva 92/91/CEE relativa alla sicurezza e salute dei lavoratori nelle industrie estrattive per trivellazione e della direttiva 92/104/CEE relativa alla sicurezza e salute dei lavoratori nelle industrie estrattive a cielo aperto e sotterranee";

VISTO il decreto legislativo 25 novembre 1996, n. 625 e successive modifiche ed integrazioni, recante "Attuazione della direttiva 94/22/CEE, relativa alle condizioni di rilascio e di esercizio delle autorizzazioni alla prospezione, ricerca e coltivazione di idrocarburi";

VISTA la legge 20 agosto 2004, n. 239 e successive modifiche ed integrazioni, recante "Riordino del settore energetico, nonché delega al governo per il riassetto delle disposizioni vigenti in materia di energia";

VISTO il decreto legislativo 3 aprile 2006 n. 152 e successive modifiche ed integrazioni, recante "Norme in materia ambientale";

VISTO il decreto legislativo 2 luglio 2010, n. 104, e successive modificazioni, recante "Attuazione dell'articolo 44 della legge 18 giugno 2009, n. 69, recante delega al governo per il riordino del processo amministrativo";

VISTO il decreto legge 9 febbraio 2012, n. 5, convertito con modificazioni dalla legge 4 aprile 2012, n. 35, recante "Disposizioni urgenti in materia di semplificazione e sviluppo";

VISTO il decreto legge 22 giugno 2012, n. 83, convertito con modificazioni dalla legge 7 agosto 2012, n. 134, recante "Misure urgenti per la crescita del Paese";

VISTO il decreto del Presidente del Consiglio dei Ministri 5 dicembre 2013, n. 158, recante "Regolamento di organizzazione del Ministero dello Sviluppo Economico";

VISTO il decreto del Presidente del Consiglio dei Ministri 22 febbraio 2013 e successive modificazioni, recante "Regole tecniche in materia di generazione, apposizione e verifica delle firme elettroniche avanzate, qualificate e digitali";

VISTO il decreto-legge 12 settembre 2014, n. 133, convertito, con modificazioni, dalla legge 11 novembre 2014, n. 164, e successive modificazioni, recante "Misure urgenti per l'apertura dei cantieri, la realizzazione delle opere pubbliche, la digitalizzazione del Paese, la semplificazione burocratica, l'emergenza del dissesto idrogeologico e per la ripresa delle attività produttive";

VISTO il decreto direttoriale 15 luglio 2015 recante "Procedure operative di attuazione del decreto ministeriale 25 marzo 2015 e modalità di svolgimento delle attività di prospezione, ricerca e coltivazione di idrocarburi liquidi e gassosi e dei relativi controlli, ai sensi dell'art. 19, comma 6, dello stesso decreto";

VISTO il decreto legislativo 18 agosto 2015, n. 145, recante "Attuazione della direttiva 2013/30/UE sulla sicurezza delle operazioni in mare nel settore degli idrocarburi e che modifica la direttiva 2004/35/CE";

VISTO il decreto ministeriale 30 ottobre 2015 recante "Delega al Direttore Generale per la sicurezza dell'approvvigionamento e le infrastrutture energetiche dei compiti e delle risorse finanziarie necessarie all'espletamento delle funzioni trasferite in ossequio alle previsioni del Decreto Legislativo 18 agosto 2015 n. 145";

VISTA la Circolare del 25 febbraio 2016 "Disposizioni in materia di procedimenti inerenti i titoli minerari" di aggiornamento del decreto direttoriale 15 luglio 2015;

VISTO il decreto ministeriale 7 dicembre 2016 recante "il disciplinare tipo per il rilascio e l'esercizio dei titoli minerari per la prospezione, la ricerca e la coltivazione di idrocarburi liquidi e gassosi in terraferma, nel mare territoriale e nella piattaforma continentale";

VISTO il decreto ministeriale 18 maggio 2006 con il quale, a decorrere dalla stessa data, è stato accordato alle società BG Gas International BV Filiale Italiana (95%) e Costruzione Condotte S.r.l. (5%), il permesso di ricerca di idrocarburi liquidi e gassosi denominato "CARISIO" in territorio delle provincie di Vercelli, Biella e Novara;

VISTI i decreti ministeriali 28 febbraio 2008, 27 marzo 2009, 28 settembre 2009, 20 aprile 2011 e 3 giugno 2014 con i quali la titolarità del permesso è stata intestata, in ultimo, alle Società ENI S.p.A., Petroceltic Italia S.r.l. e Compagnia Generale Idrocarburi S.p.A., con quote rispettivamente del 47,5%, 47,5% e 5,0%, rappresentate dalla prima;

VISTO il decreto ministeriale 12 febbraio 2016 con il quale il permesso di ricerca "CARISIO" è stato sospeso ai soli fini del computo della durata dal 18 giugno 2015 fino alla conclusione dell'iter procedurale di autorizzazione alla perforazione del pozzo esplorativo "Carpignano Sesia 1 dir";

VISTA la Sentenza n. 47/16, cron.n. 45/16 FALL., in data 16 maggio 2016 del Tribunale Civile e Penale di Alessandria- Sez. Civile, con la quale è stato dichiarato il fallimento della Società COMPAGNIA GENERALE IDROCARBURI S.p.A., (C.F. 08098211009) con sede legale in Roma, Via Cavour n. 44 (CAP 00184);

VISTA l'istanza datata 5 gennaio 2017 prot. 001/ATIM acquisita agli atti il 18 gennaio 2017 prot. n. 1185, con la quale la Società ENI S.p.A. ha chiesto, ai sensi dell'art. 18 comma 3 della Legge 21 luglio 1967 n. 613 e dell'art 5 comma,5 punto a) del decreto ministeriale 7 dicembre 2016, di assumere a proprio carico la quota di partecipazione del 5%, attribuita alla Compagnia Generale Idrocarburi S.p.A., con tutti i diritti e gli obblighi derivanti dal permesso stesso;

CONSIDERATO che l'istanza è stata controfirmata dalla Società Petroceltic Italia S.p.A. che ha contestualmente dichiarato il disinteresse all'assunzione della quota della Società Compagnia Generale Idrocarburi S.p.A.;

VISTA la nota prot. 3286 del 9 febbraio 2017, pervenuta il 10 febbraio 2017 prot. n. 3451, con la quale la Direzione Generale per la Sicurezza anche Ambientale delle Attività Minerarie ed Energetiche - UNMIG ha espresso il proprio nullaosta all'accoglimento dell'istanza della Società ENI S.p.A.;

PRESO ATTO di quanto indicato dal Contratto Operativo relativo alla gestione del rapporto obbligatorio tra le Società contitolari del permesso in parola e dei conseguenti effetti, in conformità alle disposizioni previste in materia dal vigente codice civile, in capo al contitolare eventualmente inadempiente;

VISTO l'art. 18 comma 3 della Legge 21 luglio 1967 n. 613., in base al quale: " La perdita dei requisiti di cui all'articolo 16 o il ritiro per qualsiasi motivo di uno o piu' contitolari non comporta la decadenza o la revoca del permesso se gli altri contitolari assumono a loro carico la quota o le quote di colui o coloro venuti meno, salvi restando gli eventuali diritti dei terzi";

RITENUTA accoglibile l'istanza di trasferimento in quanto motivata dalla necessità di garantire l'intestazione del permesso di ricerca a soggetti, persone fisiche o giuridiche, comprese le Società per azioni, in possesso di requisiti di capacità tecnica ed economica adeguati;

DECRETA

Art. 1

(Titolarietà del permesso)

1.- Ai sensi del combinato disposto dell'art. 18 della legge 21 luglio 1967, n. 613/67, dell'art. 11, comma 3, del D.Lgs n. 625/96 e dell'art 18 del decreto direttoriale 15 luglio 2015 e dell'art. 5 del D.M. 7 dicembre 2015, a decorrere dal 7 gennaio 2017, la quota del 5% del permesso di ricerca "CARISIO", ubicato in territorio delle provincie di Vercelli, Biella e Novara, già attribuita alla Società COMPAGNIA GENERALE IDROCARBURI S.p.A., (C.F. 08098211009) con sede legale in Roma, Via Cavour n. 44 (CAP 00184) e rappresentata dal curatore fallimentare Dott. Leonardo Marta con studio in Torino, è intestata alla Società ENI S.p.A., con sede legale in Roma, Piazzale Enrico Mattei, n. 1 (CAP 00144), e sede secondaria in San Donato Milanese, Via Emilia, n, 1 (CAP 20097), (c.f. 00484960588).

2. -La titolarità del permesso è così stabilita:

- Società ENI S.p.A.: 52,5%;
- Società Petroceltic Italia S.r.l.: 47,5%.

3. -Rappresentante unica nei confronti dell'amministrazione è confermata la Società ENI S.p.A.

Art. 2

(Obblighi dei permissionari)

Le Società contitolari sono tenute ad osservare tutti gli obblighi stabiliti con il decreto ministeriale 18 maggio 2006 nelle premesse citato, il quale si intende qui integralmente trascritto.

Art. 3

(Clausole di salvaguardia)

L'assunzione quota di cui al presente decreto non pregiudica gli eventuali diritti dei terzi.

Art. 4

(Pubblicazione e consegna)

1. Il presente decreto è pubblicato nel sito internet del Ministero dello sviluppo economico e nel Bollettino Ufficiale degli Idrocarburi e delle Georisorse e consegnato alla Società ENI S.p.A. tramite le Agenzie del Demanio - Direzione Regionale Piemonte.

Art. 5

(Ricorsi)

1. Avverso il presente provvedimento è ammesso ricorso giurisdizionale avanti al Tribunale Amministrativo Regionale Lazio, sede di Roma, secondo le modalità di cui al decreto legislativo 2 luglio 2010, n. 104, ovvero ricorso Straordinario al Capo dello Stato, ai sensi del decreto del Presidente della Repubblica 25 novembre 1971, n. 1199, rispettivamente entro 60 e 120 giorni dalla data della pubblicazione sul Bollettino Ufficiale degli Idrocarburi e della Geotermia del presente provvedimento.

Roma 9 maggio 2017

Il Direttore generale: DIALUCE

DECRETI RELATIVI VIGENZA

NUMERO DI PUBBLICAZIONE: 60.

DECRETO MINISTERIALE 2 maggio 2017

Sospensione del decorso temporale del permesso di ricerca «JOLANDA DI SAVOIA» della Società ALEANNA ITALIA S.r.l.

IL DIRETTORE GENERALE PER LA SICUREZZA DELL'APPROVVIGIONAMENTO E LE INFRASTRUTTURE ENERGETICHE

VISTA la legge 11 gennaio 1957, n. 6 e successive modifiche ed integrazioni, recante "Ricerca e coltivazione degli idrocarburi liquidi e gassosi";

VISTA la legge 21 luglio 1967, n. 613 e successive modifiche ed integrazioni, recante "Ricerca e coltivazione degli idrocarburi liquidi e gassosi nel mare territoriale e nella piattaforma continentale e modificazioni alla legge 11 gennaio 1957, n. 6 sulla Ricerca e coltivazione degli idrocarburi liquidi e gassosi";

VISTA la legge 9 gennaio 1991, n. 9 e successive modifiche ed integrazioni, recante "Norme per l'attuazione del nuovo Piano energetico nazionale: aspetti istituzionali, centrali idroelettriche ed elettrodotti, idrocarburi e geotermia, autoproduzione e disposizioni fiscali";

VISTO il decreto del Presidente della Repubblica 18 aprile 1994, n. 484, recante "Disciplina dei procedimenti di conferimento dei permessi di prospezione o ricerca e di concessione di coltivazione di idrocarburi in terraferma e in mare";

VISTO il decreto legislativo 25 novembre 1996, n. 624 e successive modifiche ed integrazioni, recante "Attuazione della direttiva 92/91/CEE relativa alla sicurezza e salute dei lavoratori nelle industrie estrattive per trivellazione e della direttiva 92/104/CEE relativa alla sicurezza e salute dei lavoratori nelle industrie estrattive a cielo aperto e sotterranee";

VISTO il decreto legislativo 25 novembre 1996, n. 625 e successive modifiche ed integrazioni, recante "Attuazione della direttiva 94/22/CEE, relativa alle condizioni di rilascio e di esercizio delle autorizzazioni alla prospezione, ricerca e coltivazione di idrocarburi";

VISTO l'Accordo procedimentale (rep. n. 1247), sancito dalla Conferenza Stato-Regioni in data 24 aprile 2001 per l'acquisizione dell'intesa prevista dall'art. 29, comma 2, lettera l) del D. Lgs. n. 112 del 1998;

VISTA la legge 20 agosto 2004, n. 239 e successive modifiche ed integrazioni, recante "Riordino del settore energetico, nonché delega al governo per il riassetto delle disposizioni vigenti in materia di energia";

VISTO il decreto legislativo 3 aprile 2006 n. 152 e successive modifiche ed integrazioni, recante "Norme in materia ambientale";

VISTO il decreto legge 9 febbraio 2012, n. 5, convertito con modificazioni dalla legge 4 aprile 2012, n. 35, recante "Disposizioni urgenti in materia di semplificazione e sviluppo";

VISTO il decreto legge 22 giugno 2012, n. 83, convertito con modificazioni dalla legge 7 agosto 2012, n. 134, recante "Misure urgenti per la crescita del Paese";

VISTO il decreto del Presidente del Consiglio dei Ministri 5 dicembre 2013, n. 158, recante "Regolamento di organizzazione del Ministero dello Sviluppo Economico";

VISTO il decreto direttoriale 15 luglio 2015 recante "Procedure operative di attuazione del decreto ministeriale 25 marzo 2015 e modalità di svolgimento delle attività di prospezione, ricerca e coltivazione di idrocarburi liquidi e gassosi e dei relativi controlli, ai sensi dell'art. 19, comma 6, dello stesso decreto";

VISTO il Decreto Ministeriale 30 ottobre 2015 recante "Delega al Direttore Generale per la sicurezza dell'approvvigionamento e le infrastrutture energetiche dei compiti e delle risorse finanziarie necessarie all'espletamento delle funzioni trasferite in ossequio alle previsioni del Decreto Legislativo 18 agosto 2015 n. 145";

VISTO il Decreto Ministeriale 30 ottobre 2015 recante "Modifiche al Decreto Ministeriale 17 luglio 2014 di individuazione degli uffici dirigenziali di livello non generale";

VISTA la Circolare del 25 febbraio 2016 "Disposizioni in materia di procedimenti inerenti i titoli minerari" di aggiornamento del decreto direttoriale 15 luglio 2015";

VISTO il decreto ministeriale 7 dicembre 2016 recante "il disciplinare tipo per il rilascio e l'esercizio dei titoli minerari per la prospezione, la ricerca e la coltivazione di idrocarburi liquidi e gassosi in terraferma, nel mare territoriale e nella piattaforma continentale";

VISTO il D.M. 10 settembre 2008 con il quale è stato accordato alla Società GEOGAS s.r.l., per la durata di sei anni, il permesso di ricerca di idrocarburi liquidi e gassosi denominato convenzionalmente "JOLANDA DI SAVOIA" di 119,50 km², nel territorio della provincia di Ferrara;

VISTO il D.M. 7 settembre 2011 con il quale, a decorrere dal 1° giugno 2011, la quota del 90% della titolarità del permesso in parola è stata trasferita ed intestata dalla Società GEOGAS s.r.l. alla Società ENEL LONGANESI DEVELOPMENT s.r.l. e contestualmente nominata rappresentante unica;

CONSIDERATO che con istanza in data in data 31 luglio 2013 la Società ENEL LONGANESI DEVELOPMENT S.r.l. ha chiesto alla Divisione II- Sezione UNMIG di Bologna l'autorizzazione alla perforazione del sondaggio esplorativo "CISI 1" ed in data 14 agosto 2013 ha presentato alla Regione Emilia Romagna la documentazione tecnico-ambientale per l'avvio della procedura di valutazione di impatto ambientale del pozzo medesimo;

CONSIDERATO che con DGR n. 547 del 23 aprile 2014 la Regione Emilia Romagna ha disposto, tra l'altro, "[...] la sospensione dei procedimenti regionali relativi all'espressione di pareri e valutazioni nonché all'adozione di atti di assenso comunque denominati tesi a consentire lo svolgimento sul territorio regionale di nuove attività di ricerca, prospezione, coltivazione e stoccaggio d'idrocarburi [...]";

CONSIDERATO che con nota PG/2014/222863 del 29 maggio 2014 la Regione Emilia Romagna ha comunicato a questo Ufficio l'avvenuta sospensione, in applicazione della sopracitata delibera, della procedura di valutazione di impatto ambientale del pozzo esplorativo "CISI 1";

VISTO il D.M. 14 luglio 2014 con il quale il decorso temporale del permesso di ricerca sopra citato è stato sospeso, ai soli fini del computo della durata, a decorrere dal 28 febbraio 2014 fino al 28 agosto 2014;

CONSIDERATO che in data 12 dicembre 2014 la Società ENEL LONGANESI DEVELOPMENT s.r.l. ha chiesto, ai sensi dell'art. 38, comma 8, del Decreto Legge 12 settembre 2014, n. 133, la prosecuzione presso la Regione Emilia Romagna dell'istruttoria della procedura di verifica di impatto ambientale del pozzo esplorativo "CISI 1", il cui relativo procedimento non risulta ancora concluso;

VISTO il D.M. 8 maggio 2015 con il quale il decorso temporale del permesso di ricerca sopra citato è stato sospeso a decorrere dal 29 agosto 2014 fino all'ottenimento delle determinazioni da parte della Regione Emilia Romagna in ordine alla Valutazione di impatto ambientale e dell'intesa necessaria per ottenere l'autorizzazione alla perforazione del pozzo esplorativo "CISI 1" e comunque per un periodo non superiore a mesi dodici;

CONSIDERATO che con DGR n. 903 del 13 luglio 2015 la Regione Emilia Romagna ha disposto, tra l'altro, "[...] di revocare la sospensione di cui alla delibera di Giunta Regionale n. 547 del 23 aprile 2014 [...]";

VISTA l'istanza in data 24 agosto 2015, pervenuta a questo Ufficio in data 25 agosto 2015 prot. n. 19500 con la quale la Società ENEL LONGANESI DEVELOPMENT s.r.l. ha chiesto la sospensione del decorso temporale del permesso di ricerca "JOLANDA DI SAVOIA" dal 29 agosto 2015 fino all'ottenimento delle determinazioni da parte della Regione Emilia Romagna in ordine alla Valutazione di impatto ambientale e dell'intesa necessaria per ottenere l'autorizzazione alla perforazione del pozzo esplorativo "CISI1";

VISTA la nota prot. n. LM/3195 del 17 settembre 2015, pervenuta a questo Ufficio il 18 settembre 2015 prot. n. 21901 con la quale l'Ufficio Territoriale UNMIG di Bologna ha espresso parere favorevole alla sospensione del decorso temporale del permesso di ricerca in parola dal 29 agosto 2015 fino all'espressione della Valutazione di impatto ambientale e dell'intesa da parte della Regione Emilia Romagna;

VISTA la nota, del 10 giugno 2016 prot. n.001605 pervenuta in pari data prot. 0016086, con la quale la Direzione Generale per la Sicurezza Ambientale delle Attività Minerarie ed Energetiche UNMIG, ha espresso parere favorevole, al rilascio del provvedimento di sospensione del decorso temporale del permesso "JOLANDA DI SAVOIA" a decorrere dal 29 agosto 2015 e fino alla pronuncia di compatibilità ambientale e conseguenti determinazioni in ordine all'intesa da parte della regione Emilia Romagna per la perforazione del pozzo "CISI 1" e comunque non oltre il 31 dicembre 2016;

VISTO il D.M. 14 marzo 2017 con il quale la titolarità del permesso in questione è stata intestata alla Società AleAnna Italia S.r.l.;

VISTO l'art. dell'art. 6, comma 10, della legge 9 gennaio 1991, n. 9 e s.m.i., in base al quale: "Qualora nel corso del permesso di ricerca le amministrazioni competenti impongano al titolare del permesso particolari adempimenti o limitazioni che comportino la sospensione dell'attività di ricerca, il Ministro dell'industria, del commercio e dell'artigianato-ora Ministero dello Sviluppo Economico- può disporre con decreto, su istanza del titolare stesso, che il decorso temporale del permesso, ai soli fini del computo della durata dello stesso, resti sospeso per il tempo strettamente necessario per ottemperare agli adempimenti stessi. Correlativamente, per lo stesso periodo, sarà sospeso il relativo canone";

RITENUTA accoglibile l'istanza di sospensione del decorso temporale del permesso "JOLANDA DI SAVOIA" in quanto motivata dalla necessità di ottenere dalla Regione Emilia Romagna la Valutazione di impatto ambientale e l'intesa necessaria per la perforazione del pozzo esplorativo "CISI 1";

RITENUTO di poter procedere alla sospensione del decorso temporale del permesso di ricerca di idrocarburi liquidi e gassosi "JOLANDA DI SAVOIA" fino all'ottenimento delle determinazioni da parte della Regione Emilia Romagna in ordine alla Valutazione di impatto ambientale e dell'intesa necessaria per ottenere l'autorizzazione alla perforazione del pozzo esplorativo "CISI 1";

RITENUTO di poter procedere, considerato il tempo di istruttoria finora trascorso e stante la mancata espressione alla data del presente decreto delle necessarie sopra indicate determinazioni da parte della Regione Emilia Romagna in ordine alla perforazione del pozzo esplorativo "CISI 1", alla sospensione del decorso temporale del permesso in parola per un periodo di tempo pari a mesi ventiquattro a decorrere dal 29 agosto 2015;

D E C R E T A

Art. 1

(Sospensione decorso temporale)

1. Ai sensi dell'art. 6, comma 10, della legge 9 gennaio 1991, n. 9 e s.m.i., il decorso temporale del permesso di ricerca di idrocarburi liquidi e gassosi denominato "JOLANDA DI SAVOIA" nel territorio della provincia di Ferrara di cui sono titolari la Società ALEANNA ITALIA S.r.l. (c.f. n. 10708691000) con sede legale in Roma, Viale Manlio Gelsomini n. 14 (C.a.p. 00153) e GOGAS S.r.l. (C.F. 00181440348), con sede legale ed uffici in Parma, Via Paganini, 19 (C.A.P. 43100), rappresentate dalla prima, è sospeso, ai soli fini del computo della durata, dal 29 agosto 2015, fino all'ottenimento delle determinazioni da parte della Regione Emilia Romagna in ordine alla Valutazione di Impatto Ambientale e dell'intesa necessaria per ottenere l'autorizzazione alla perforazione del pozzo esplorativo "CISI 1" e, comunque, per un periodo di tempo pari a mesi ventiquattro a decorrere dalla stessa data.

Art. 2

(Pagamento canone)

1. Ai sensi dell'art. 6, comma 10, della legge sopra citata, per lo stesso periodo di cui all'articolo precedente è sospeso il pagamento del canone.

Art. 3

(Obblighi)

1. La Società è tenuta ad osservare tutti gli obblighi stabiliti con il D.M. 10 settembre 2008, che si intende qui integralmente trascritto.

Art. 4

(Pubblicazione e consegna)

1. Il presente decreto è pubblicato nel sito internet del Ministero dello sviluppo economico e nel Bollettino Ufficiale degli Idrocarburi e della Geotermia e consegnato alla Società ALEANNA ITALIA S.R.L. tramite l'Agenzia del Demanio - Direzione Regionale Emilia Romagna.

Art. 5

(Ricorsi)

1. Avverso il presente provvedimento è ammesso ricorso giurisdizionale avanti al Tribunale Amministrativo Regionale Lazio, sede di Roma, secondo le modalità di cui al D.Lgs. 2 luglio 2010, n. 104, ovvero ricorso Straordinario al Capo dello Stato, ai sensi del Decreto del Presidente della Repubblica 25 novembre 1971, n. 1199, rispettivamente entro 60 e 120 giorni dalla data di pubblicazione nel Bollettino Ufficiale degli Idrocarburi e della Geotermia.

Roma 2 maggio 2017

Il Direttore generale: DIALUCE

NUMERO DI PUBBLICAZIONE: 61.

DECRETO MINISTERIALE 2 maggio 2017

Sospensione del decorso temporale del permesso di ricerca «SANTA CROCE» della Società IRMINIO S.r.l.

IL DIRETTORE GENERALE PER LA SICUREZZA DELL'APPROVVIGIONAMENTO E LE INFRASTRUTTURE ENERGETICHE

VISTA la legge 11 gennaio 1957, n. 6 e successive modifiche ed integrazioni, recante "Ricerca e coltivazione degli idrocarburi liquidi e gassosi";

VISTA la legge 21 luglio 1967, n. 613 e successive modifiche ed integrazioni, recante "Ricerca e coltivazione degli idrocarburi liquidi e gassosi nel mare territoriale e nella piattaforma continentale e modificazioni alla legge 11 gennaio 1957, n. 6 sulla Ricerca e coltivazione degli idrocarburi liquidi e gassosi";

VISTA la legge 9 gennaio 1991, n. 9 e successive modifiche ed integrazioni, recante "Norme per l'attuazione del nuovo Piano energetico nazionale: aspetti istituzionali, centrali idroelettriche ed elettrodotti, idrocarburi e geotermia, autoproduzione e disposizioni fiscali";

VISTO il decreto del Presidente della Repubblica 18 aprile 1994, n. 484, recante "Disciplina dei procedimenti di conferimento dei permessi di prospezione o ricerca e di concessione di coltivazione di idrocarburi in terraferma e in mare";

VISTO il decreto legislativo 25 novembre 1996, n. 624 e successive modifiche ed integrazioni, recante "Attuazione della direttiva 92/91/CEE relativa alla sicurezza e salute dei lavoratori nelle industrie estrattive per trivellazione e della direttiva 92/104/CEE relativa alla sicurezza e salute dei lavoratori nelle industrie estrattive a cielo aperto e sotterranee";

VISTO il decreto legislativo 25 novembre 1996, n. 625 e successive modifiche ed integrazioni, recante "Attuazione della direttiva 94/22/CEE, relativa alle condizioni di rilascio e di esercizio delle autorizzazioni alla prospezione, ricerca e coltivazione di idrocarburi";

VISTA la legge 20 agosto 2004, n. 239 e successive modifiche ed integrazioni, recante "Riordino del settore energetico, nonché delega al governo per il riassetto delle disposizioni vigenti in materia di energia";

VISTO il decreto legislativo 3 aprile 2006 n. 152 e successive modifiche ed integrazioni, recante "Norme in materia ambientale";

VISTO l'Accordo procedimentale (rep. n. 1247), sancito dalla Conferenza Stato-Regioni in data 24 aprile 2001 per l'acquisizione dell'intesa prevista dall'art. 29, comma 2, lettera l) del D. Lgs. n. 112 del 1998;

VISTO il decreto legge 9 febbraio 2012, n. 5, convertito con modificazioni dalla legge 4 aprile 2012, n. 35, recante "Disposizioni urgenti in materia di semplificazione e sviluppo";

VISTO il decreto legge 22 giugno 2012, n. 83, convertito con modificazioni dalla legge 7 agosto 2012, n. 134, recante "Misure urgenti per la crescita del Paese";

VISTO il decreto del Presidente del Consiglio dei Ministri 5 dicembre 2013, recante "Regolamento di organizzazione del Ministero dello sviluppo economico";

VISTO il decreto del Presidente del Consiglio dei Ministri 22 febbraio 2013 e successive modifiche ed integrazioni, recante "Regole tecniche in materia di generazione, apposizione e verifica delle firme elettroniche avanzate, qualificate e digitali";

VISTO il decreto ministeriale 25 marzo 2015 recante "Aggiornamento del disciplinare tipo in attuazione dell'art. 38 del decreto legge 12 settembre 2014, n. 133, convertito, con modificazioni, dalla legge 11 novembre 2014, n. 164";

VISTO il decreto direttoriale 15 luglio 2015 recante "Procedure operative di attuazione del decreto ministeriale 25 marzo 2015 e modalità di svolgimento delle attività di prospezione, ricerca e coltivazione di idrocarburi liquidi e gassosi e dei relativi controlli, ai sensi dell'art. 19, comma 6, dello stesso decreto";

VISTO il decreto legislativo 18 agosto 2015, n. 145 recante "Attuazione della direttiva 2013/30/UE sulla sicurezza delle operazioni in mare nel settore degli idrocarburi e che modifica la direttiva 2004/35/CE";

VISTO il decreto ministeriale 30 ottobre 2015 recante "Delega al Direttore Generale per la sicurezza dell'approvvigionamento e le infrastrutture energetiche dei compiti e delle risorse finanziarie necessarie all'espletamento delle funzioni trasferite in ossequio alle previsioni del Decreto Legislativo 18 agosto 2015 n. 145";

VISTO il decreto ministeriale 30 ottobre 2015 recante "Modifiche al Decreto Ministeriale 17 luglio 2014 di individuazione degli uffici dirigenziali di livello non generale";

VISTA la legge 28 dicembre 2015, n. 208 recante "Disposizioni per la formazione del bilancio annuale e pluriennale dello Stato" ("Legge di Stabilità 2016") e, in particolare, il comma 239 dell'articolo 1 che modifica il secondo e terzo periodo dell'articolo 6, comma 17 del decreto legislativo 3 aprile 2006, n. 152 che stabilisce che "...I titoli abilitativi già rilasciati sono fatti salvi per la durata di vita utile del giacimento, nel rispetto degli standard di sicurezza e di salvaguardia ambientale...";

VISTA la Circolare del 25 febbraio 2016 "Disposizioni in materia di procedimenti inerenti i titoli minerari" di aggiornamento del decreto direttoriale 15 luglio 2015;

VISTO il decreto ministeriale 7 dicembre 2016 recante "il disciplinare tipo per il rilascio e l'esercizio dei titoli minerari per la prospezione, la ricerca e la coltivazione di idrocarburi liquidi e gassosi in terraferma, nel mare territoriale e nella piattaforma continentale";

VISTO il D.M. 16 dicembre 2010 con il quale è stato accordato alla Società Sviluppo Risorse Naturali S.r.l., per la durata di sei anni, il permesso di ricerca di idrocarburi liquidi e gassosi denominato convenzionalmente "SANTA CROCE" di 745,60 km², nel territorio delle provincie di Campobasso e Benevento;

VISTO il D.M. 18 settembre 2014 con il quale, a decorrere dal 5 dicembre 2013 la titolarità del permesso di ricerca "SANTA CROCE" è stata intestata alla Società Irminio S.r.l. a seguito della fusione mediante incorporazione della Società Sviluppo Risorse Naturali S.r.l. nella Società Irminio S.r.l., atto autenticato nelle firme in data 26 novembre 2013 dal Dott. Andrea Forlini, notaio in Roma, registrato presso l'Agenzia delle Entrate di Roma 3 in data 5 dicembre 2013, n. 31310 Serie 1T;

CONSIDERATO che in data 26 ottobre 2015 la Società Irminio S.r.l. ha presentato istanza di Valutazione di Impatto Ambientale presso il Ministero dell'Ambiente e della Tutela del Territorio e del Mare per il progetto denominato "Rilievo Geofisico 3D Santa Croce";

VISTA l'istanza in data 19 aprile 2016, pervenuta in data 27 aprile 2016 prot. 11719, con la quale la Società Irminio S.r.l. ha chiesto la sospensione del decorso temporale del permesso di ricerca "SANTA CROCE" in quanto i 150 giorni previsti dall'art. 26 del decreto legislativo 3 aprile 2006, n. 152 per concludere con un provvedimento il procedimento di Valutazione di impatto ambientale sono scaduti in data 26 marzo 2016;

VISTA la nota prot. n. 2612 del 2 febbraio 2017 della Direzione Generale per la Sicurezza anche Ambientale delle Attività Minerarie ed Energetiche - Ufficio Nazionale Minerario per gli Idrocarburi e le Georisorse (DGS-UNMIG), pervenuta a questo Ufficio in data 3 febbraio 2017 prot. 2713 con la quale è stato espresso parere favorevole alla sospensione del decorso temporale del permesso di ricerca "SANTA CROCE";

VISTO l'art. 6, comma 10, della legge 9 gennaio 1991, n. 9 e s.m.i., in base al quale: "Qualora nel corso del permesso di ricerca le amministrazioni competenti impongano al titolare del permesso particolari adempimenti o limitazioni che comportino la sospensione dell'attività di ricerca, il Ministro dell'industria, del commercio e dell'artigianato può disporre con decreto, su istanza del titolare stesso, che il decorso temporale del permesso, ai soli fini del computo della durata dello stesso, resti sospeso per il tempo strettamente necessario per ottemperare agli adempimenti stessi. Correlativamente, per lo stesso periodo, sarà sospeso il relativo canone";

RITENUTA accoglibile l'istanza di sospensione del decorso temporale del permesso "SANTA CROCE" in quanto motivata dalla necessità di ottenere dal Ministero dell'Ambiente e della Tutela del Territorio e del Mare il giudizio di compatibilità ambientale per l'esecuzione del "Rilievo Geofisico 3D Santa Croce";

RITENUTO di poter procedere alla sospensione del decorso temporale del permesso di ricerca "SANTA CROCE" a decorrere dal 26 marzo 2016, data di scadenza dei 150 giorni previsti dalla normativa per concludere il procedimento di valutazione di impatto ambientale, fino alla conclusione della procedura di Valutazione di impatto ambientale per l'esecuzione del "Rilievo Geofisico 3D Santa Croce", e comunque non oltre 18 mesi dall'inizio della sospensione;

D E C R E T A

Art. 1

(Sospensione decorso temporale)

1. Ai sensi dell'art. 6, comma 10, della legge 9 gennaio 1991, n. 9 e s.m.i., il decorso temporale del permesso di ricerca di idrocarburi liquidi e gassosi denominato "SANTA CROCE" nel territorio delle provincie di Campobasso e Benevento di cui è titolare la Società IRMINIO S.r.l. (c.f. n. 03922140821) con sede in Palermo, Via Principe di Villafranca, 50 (90141) è sospeso, ai soli fini del computo della durata, dal 26 marzo 2016 fino alla conclusione della procedura di Valutazione di impatto ambientale da parte del Ministero dell'Ambiente e della Tutela del Territorio e del Mare per l'esecuzione "Rilievo Geofisico 3D Santa Croce", e comunque non oltre 18 mesi dall'inizio della sospensione;

Art. 2

(Pagamento canone)

1. Ai sensi dell'art. 6, comma 10, della legge sopra citata, per lo stesso periodo di cui all'articolo precedente è sospeso il pagamento del canone.

Art. 3

(Obblighi)

1. La Società è tenuta ad osservare tutti gli obblighi stabiliti con il D.M. 16 dicembre 2010, che si intende qui integralmente trascritto.

Art. 4

(Pubblicazione e consegna)

1. Il presente decreto è pubblicato nel sito internet del Ministero dello sviluppo economico e nel Bollettino Ufficiale degli Idrocarburi e della Geotermia e consegnato alla Società Irminio S.r.l. tramite l'Agenzia del Demanio - Direzione Regionale Molise.

Art. 5

(Ricorsi)

1. Avverso il presente provvedimento è ammesso ricorso giurisdizionale avanti al Tribunale Amministrativo Regionale Lazio, sede di Roma, secondo le modalità di cui al decreto legislativo 2 luglio 2010, n. 104, ovvero ricorso Straordinario al Capo dello Stato, ai sensi del Decreto del Presidente della Repubblica 25.11.1971, n. 1199, rispettivamente entro 60 e 120 giorni dalla data della pubblicazione sul Bollettino Ufficiale degli Idrocarburi e delle Georisorse del presente provvedimento.

Roma 2 maggio 2017

Il Direttore generale: DIALUCE

NUMERO DI PUBBLICAZIONE: 62.

DECRETO MINISTERIALE 3 maggio 2017

Sospensione del decorso temporale del permesso di ricerca «CASALE COCCHI» della Società ALEANNA ITALIA S.r.l.

IL DIRETTORE GENERALE PER LA SICUREZZA DELL'APPROVVIGIONAMENTO E LE INFRASTRUTTURE ENERGETICHE

VISTA la legge 11 gennaio 1957, n. 6 e successive modifiche ed integrazioni, recante "Ricerca e coltivazione degli idrocarburi liquidi e gassosi";

VISTA la legge 21 luglio 1967, n. 613 e successive modifiche ed integrazioni, recante "Ricerca e coltivazione degli idrocarburi liquidi e gassosi nel mare territoriale e nella piattaforma continentale e modificazioni alla legge 11 gennaio 1957, n. 6 sulla Ricerca e coltivazione degli idrocarburi liquidi e gassosi";

VISTA la legge 9 gennaio 1991, n. 9 e successive modifiche ed integrazioni, recante "Norme per l'attuazione del nuovo Piano energetico nazionale: aspetti istituzionali, centrali idroelettriche ed elettrodotti, idrocarburi e geotermia, autoproduzione e disposizioni fiscali";

VISTO il decreto del Presidente della Repubblica 18 aprile 1994, n. 484, recante "Disciplina dei procedimenti di conferimento dei permessi di prospezione o ricerca e di concessione di coltivazione di idrocarburi in terraferma e in mare";

VISTO il decreto legislativo 25 novembre 1996, n. 624 e successive modifiche ed integrazioni, recante "Attuazione della direttiva 92/91/CEE relativa alla sicurezza e salute dei lavoratori nelle industrie estrattive per trivellazione e della direttiva 92/104/CEE relativa alla sicurezza e salute dei lavoratori nelle industrie estrattive a cielo aperto e sotterranee";

VISTO il decreto legislativo 25 novembre 1996, n. 625 e successive modifiche ed integrazioni, recante "Attuazione della direttiva 94/22/CEE, relativa alle condizioni di rilascio e di esercizio delle autorizzazioni alla prospezione, ricerca e coltivazione di idrocarburi";

VISTO l'Accordo procedimentale (rep. n. 1247), sancito dalla Conferenza Stato-Regioni in data 24 aprile 2001 per l'acquisizione dell'intesa prevista dall'art. 29, comma 2, lettera l) del D. Lgs. n. 112 del 1998;

VISTA la legge 20 agosto 2004, n. 239 e successive modifiche ed integrazioni, recante "Riordino del settore energetico, nonché delega al governo per il riassetto delle disposizioni vigenti in materia di energia";

VISTO il decreto legislativo 3 aprile 2006 n. 152 e successive modifiche ed integrazioni, recante "Norme in materia ambientale";

VISTO il decreto legge 9 febbraio 2012, n. 5, convertito con modificazioni dalla legge 4 aprile 2012, n. 35, recante "Disposizioni urgenti in materia di semplificazione e sviluppo";

VISTO il decreto legge 22 giugno 2012, n. 83, convertito con modificazioni dalla legge 7 agosto 2012, n. 134, recante "Misure urgenti per la crescita del Paese";

VISTO il decreto del Presidente del Consiglio dei Ministri 5 dicembre 2013, n. 158, recante "Regolamento di organizzazione del Ministero dello Sviluppo Economico";

VISTO il decreto direttoriale 15 luglio 2015 recante "Procedure operative di attuazione del decreto ministeriale 25 marzo 2015 e modalità di svolgimento delle attività di prospezione, ricerca e coltivazione di idrocarburi liquidi e gassosi e dei relativi controlli, ai sensi dell'art. 19, comma 6, dello stesso decreto";

VISTO il decreto ministeriale 30 ottobre 2015 recante "Delega al Direttore Generale per la sicurezza dell'approvvigionamento e le infrastrutture energetiche dei compiti e delle risorse finanziarie necessarie all'espletamento delle funzioni trasferite in ossequio alle previsioni del Decreto Legislativo 18 agosto 2015 n. 145";

VISTO il decreto ministeriale 30 ottobre 2015 recante "Modifiche al Decreto Ministeriale 17 luglio 2014 di individuazione degli uffici dirigenziali di livello non generale";

VISTA la Circolare del 25 febbraio 2016 "Disposizioni in materia di procedimenti inerenti i titoli minerari" di aggiornamento del decreto direttoriale 15 luglio 2015;

VISTO il decreto ministeriale 7 dicembre 2016 recante "il disciplinare tipo per il rilascio e l'esercizio dei titoli minerari per la prospezione, la ricerca e la coltivazione di idrocarburi liquidi e gassosi in terraferma, nel mare territoriale e nella piattaforma continentale";

VISTO il D.M. 22 settembre 2008 con il quale è stato accordato, per la durata di anni sei, alla Società Grove Energy Ltd. il permesso di ricerca di idrocarburi liquidi e gassosi denominato convenzionalmente "CASALE COCCHI", in territorio della provincia di Ravenna;

VISTI i DD.MM. 22 febbraio 2010, 9 aprile 2010 e 12 luglio 2010 con i quali la titolarità del permesso in questione è stata intestata, in ultimo, alla Società Enel Longanesi Developments S.r.l.;

CONSIDERATO che con istanza pervenuta in data 24 febbraio 2009 la Società Longanesi Developments S.r.l.- ora Enel Longanesi Developments S.r.l. ha chiesto in concessione di coltivazione l'intera area del permesso di ricerca "Casale Cocchi" e parte dell'area del permesso di ricerca "San Marco", da denominarsi "BAGNACAVALLO", ricadente nel territorio del comune di Ravenna, per un'area di km² 14,75;

CONSIDERATO che nell'area del permesso di ricerca "CASALE COCCHI" si estende la porzione orientale della struttura "Longanesi", mineralizzata a gas nei pozzi "Longanesi 1" e "Abbadesse 1 dir". Il giacimento sarà sviluppato secondo le modalità previste nel "Progetto di Sviluppo Unificato Longanesi" (rilascio della concessione di coltivazione "BAGNACAVALLO" e proroga con nuovo programma lavori della concessione di coltivazione "SAN POTITO"), che integra, facendo proprio, il programma dei lavori del permesso di ricerca sopra citato;

CONSIDERATO che nell'ambito del permesso "CASALE COCCHI" è prevista l'esecuzione del pozzo denominato "Casale Cocchi 1 dir" la cui perforazione è finalizzata ad investigare il fianco della struttura rinvenuta mineralizzata nell'ambito della richiesta concessione "BAGNACAVALLO";

PRESO ATTO che la perforazione del pozzo "Casale Cocchi 1 dir" è prevista, sulla base dell'istanza di concessione "BAGNACAVALLO" e del programma dei lavori del permesso in parola, una volta completata la procedura di Valutazione di Impatto Ambientale del "Progetto Unificato Longanesi" e rilasciata, d'intesa con la Regione Emilia Romagna, la concessione di coltivazione "BAGNACAVALLO";

VISTA l'istanza di Valutazione di Impatto Ambientale relativa all'istanza di concessione di coltivazione "BAGNACAVALLLO" per il "Progetto Unificato Longanesi" pubblicata sul BUR della Regione Emilia Romagna n. 113 del 1° settembre 2010;

CONSIDERATO che con DGR n. 547 del 23 aprile 2014 la Regione Emilia Romagna ha disposto, tra l'altro, "[...] la sospensione dei procedimenti regionali relativi all'espressione di pareri e valutazioni nonché all'adozione di atti di assenso comunque denominati tesi a consentire lo svolgimento sul territorio regionale di nuove attività di ricerca, prospezione, coltivazione e stoccaggio d'idrocarburi [...]";

VISTA la nota pervenuta in data 24 giugno 2014 prot. n. 0012483 con la quale Regione Emilia Romagna ha comunicato che, in applicazione della DGR n. 547 del 23 aprile 2014, è stata sospesa la procedura di Valutazione di Impatto Ambientale relativa alla istanza di concessione di coltivazione di idrocarburi "BAGNACAVALLLO";

VISTO il D.M. 9 febbraio 2015 con il quale, il permesso di ricerca di idrocarburi liquidi e gassosi denominato "CASALE COCCHI" è stato sospeso, ai soli fini del computo della durata, a decorrere dal 10 febbraio 2014, fino all'ottenimento delle determinazioni da parte della Regione Emilia Romagna in ordine alla V.I.A e al rilascio dell'intesa relativamente al conferimento della concessione di coltivazione "BAGNACAVALLLO" e, comunque, per un periodo di tempo non superiore a diciotto mesi dalla stessa data;

CONSIDERATO che con DGR n. 903 del 13 luglio 2015 la Regione Emilia Romagna ha disposto, tra l'altro, "[...] di revocare la sospensione di cui alla delibera di Giunta Regionale n. 547 del 23 aprile 2014 [...]";

VISTA l'istanza in data 4 agosto 2015, pervenuta a questo Ufficio in data il 5 agosto 2015 prot. n. 18623 con la quale la Società ENEL LONGANESI DEVELOPMENTS s.r.l. ha chiesto un ulteriore prolungamento della sospensione del decorso temporale del permesso di ricerca "CASALE COCCHI" dal 4 agosto 2015 fino al conferimento della concessione di coltivazione "BAGNACAVALLLO";

VISTA la nota prot. n. LM/33227 del 21 settembre 2015, pervenuta a questo Ufficio il 21 settembre 2015 prot. n. 22037 con la quale l'Ufficio Territoriale UNMIG di Bologna ha espresso parere favorevole alla sospensione del decorso temporale del permesso di ricerca in parola;

VISTA la nota, del 10 giugno 2016 prot. n.001604 pervenuta in pari data prot. 0016085, con la quale la Direzione Generale per la Sicurezza anche Ambientale delle Attività Minerarie ed Energetiche - UNMIG, ha espresso parere favorevole al rilascio del provvedimento di sospensione del decorso temporale del permesso in esame decorrere dal 4 agosto 2015 e fino all'eventuale conferimento della concessione "BAGNACAVALLLO" e comunque non oltre il 31 dicembre 2016, salvo ulteriori motivate proroghe;

VISTO il D.M. 14 marzo 2017 con il quale la titolarità del permesso in questione è stata intestata alla Società Aleanna Italia S.r.l.;

VISTO l'art. dell'art. 6, comma 10, della legge 9 gennaio 1991, n. 9 e s.m.i., in base al quale: "Qualora nel corso del permesso di ricerca le amministrazioni competenti impongano al titolare del permesso particolari adempimenti o limitazioni che comportino la sospensione dell'attività di ricerca, il Ministro dell'industria, del commercio e dell'artigianato-ora Ministero dello Sviluppo Economico- può disporre con decreto, su istanza del titolare stesso, che il decorso temporale del permesso, ai soli fini del computo della durata dello stesso, resti sospeso per il tempo strettamente necessario per ottemperare agli adempimenti stessi. Correlativamente, per lo stesso periodo, sarà sospeso il relativo canone";

CONSIDERATO che con Delibera n. 2266/2016 del 21 dicembre 2016 la Regione Emilia Romagna ha determinato la Valutazione di Impatto Ambientale positiva del progetto di sviluppo unitario del giacimento "Longanesi" relativo alla concessione di coltivazione idrocarburi "SAN POTITO" e all'istanza di concessione BAGNACAVALLLO;

CONSIDERATO che non risultano pervenute le determinazioni della Regione Emilia Romagna in ordine al rilascio dell'intesa, già richiesta con nota n. 6719 del 7 maggio 2010, relativamente al conferimento della concessione di coltivazione "BAGNACAVALLLO";

RITENUTA accoglibile l'istanza di sospensione del decorso temporale del permesso "CASALE COCCHI" in quanto motivata dalla necessità di ottenere dalla Regione Emilia Romagna l'intesa prevista dall'Accordo Stato-Regione 24 aprile 2001, finalizzata al conferimento della concessione "BAGNACAVALLLO";

RITENUTO di poter procedere alla sospensione del decorso temporale del permesso di ricerca "CASALE COCCHI" fino all'eventuale conferimento della concessione "BAGNACAVALLLO", subordinato all'acquisizione dell'intesa da parte della Regione Emilia Romagna;

RITENUTO di poter procedere, considerato il tempo di istruttoria finora trascorso e stante la mancata espressione alla data del presente decreto dell'intesa della Regione Emilia Romagna per il conferimento della concessione "BAGNACAVALLLO", alla sospensione del decorso temporale del permesso "CASALE COCCHI" per un periodo di tempo pari a ventiquattro mesi decorrenti dal 4 agosto 2015;

D E C R E T A

Art. 1

(Sospensione decorso temporale)

1. Ai sensi dell'art. 6, comma 10, della legge 9 gennaio 1991, n. 9 e s.m.i., il decorso temporale del permesso di ricerca di idrocarburi liquidi e gassosi denominato "CASALE COCCHI" ricadente nel territorio della provincia di Ravenna, di cui è titolare la Società ALEANNA ITALIA S.r.l. (c.f. n. 10708691000) con sede legale in Roma, Viale Manlio Gelsomini n. 14 (C.a.p. 00153) è sospeso, ai soli fini del computo della durata, a decorrere dal 4 agosto 2015, fino all'eventuale

conferimento della concessione di coltivazione "BAGNACAVALLO" e, comunque, per un periodo di tempo non oltre ventiquattro mesi dalla stessa data.

Art. 2
(Pagamento canone)

1. Ai sensi dell'art. 6, comma 10, della legge sopra citata, per lo stesso periodo di cui all'articolo precedente è sospeso il pagamento del canone.

Art. 3
(Obblighi)

1. La Società è tenuta ad osservare tutti gli obblighi stabiliti con il D.M. 10 settembre 2008, che si intende qui integralmente trascritto.

Art. 4
(Pubblicazione e consegna)

1. Il presente decreto è pubblicato nel sito internet del Ministero dello sviluppo economico e nel Bollettino Ufficiale degli Idrocarburi e della Geotermia e consegnato alla Società ALEANNA ITALIA S.r.l. tramite l'Agenzia del Demanio Emilia Romagna - Direzione Regionale Emilia Romagna.

Art. 5
(Ricorsi)

1. Avverso il presente provvedimento è ammesso ricorso giurisdizionale avanti al Tribunale Amministrativo Regionale Lazio, sede di Roma, secondo le modalità di cui al D.Lgs. 2 luglio 2010, n. 104, ovvero ricorso Straordinario al Capo dello Stato, ai sensi del Decreto del Presidente della Repubblica 25 novembre 1971, n. 1199, rispettivamente entro 60 e 120 giorni dalla data di pubblicazione nel Bollettino Ufficiale degli Idrocarburi e della Geotermia.

Roma 3 maggio 2017

Il Direttore generale: DIALUCE

NUMERO DI PUBBLICAZIONE: 63.

DECRETO MINISTERIALE 9 maggio 2017

Sospensione del decorso temporale del permesso di ricerca «SAN MARCO» della Società ALEANNA ITALIA S.r.l.

IL DIRETTORE GENERALE PER LA SICUREZZA DELL'APPROVVIGIONAMENTO E LE INFRASTRUTTURE ENERGETICHE

VISTA la legge 11 gennaio 1957, n. 6 e successive modifiche ed integrazioni, recante "Ricerca e coltivazione degli idrocarburi liquidi e gassosi";

VISTA la legge 21 luglio 1967, n. 613 e successive modifiche ed integrazioni, recante "Ricerca e coltivazione degli idrocarburi liquidi e gassosi nel mare territoriale e nella piattaforma continentale e modificazioni alla legge 11 gennaio 1957, n. 6 sulla Ricerca e coltivazione degli idrocarburi liquidi e gassosi";

VISTA la legge 9 gennaio 1991, n. 9 e successive modifiche ed integrazioni, recante "Norme per l'attuazione del nuovo Piano energetico nazionale: aspetti istituzionali, centrali idroelettriche ed elettrodotti, idrocarburi e geotermia, autoproduzione e disposizioni fiscali";

VISTO il decreto del Presidente della Repubblica 18 aprile 1994, n. 484, recante "Disciplina dei procedimenti di conferimento dei permessi di prospezione o ricerca e di concessione di coltivazione di idrocarburi in terraferma e in mare";

VISTO il decreto legislativo 25 novembre 1996, n. 624 e successive modifiche ed integrazioni, recante "Attuazione della direttiva 92/91/CEE relativa alla sicurezza e salute dei lavoratori nelle industrie estrattive per trivellazione e della direttiva 92/104/CEE relativa alla sicurezza e salute dei lavoratori nelle industrie estrattive a cielo aperto e sotterranee";

VISTO il decreto legislativo 25 novembre 1996, n. 625 e successive modifiche ed integrazioni, recante "Attuazione della direttiva 94/22/CEE, relativa alle condizioni di rilascio e di esercizio delle autorizzazioni alla prospezione, ricerca e coltivazione di idrocarburi";

VISTO l'Accordo procedimentale (rep. n. 1247), sancito dalla Conferenza Stato-Regioni in data 24 aprile 2001 per l'acquisizione dell'intesa prevista dall'art. 29, comma 2, lettera l) del D. Lgs. n. 112 del 1998;

VISTA la legge 20 agosto 2004, n. 239 e successive modifiche ed integrazioni, recante "Riordino del settore energetico, nonché delega al governo per il riassetto delle disposizioni vigenti in materia di energia";

VISTO il decreto legislativo 3 aprile 2006 n. 152 e successive modifiche ed integrazioni, recante "Norme in materia ambientale";

VISTO il decreto legge 9 febbraio 2012, n. 5, convertito con modificazioni dalla legge 4 aprile 2012, n. 35, recante "Disposizioni urgenti in materia di semplificazione e sviluppo";

VISTO il decreto legge 22 giugno 2012, n. 83, convertito con modificazioni dalla legge 7 agosto 2012, n. 134, recante "Misure urgenti per la crescita del Paese";

VISTO il decreto del Presidente del Consiglio dei Ministri 5 dicembre 2013, n. 158, recante "Regolamento di organizzazione del Ministero dello Sviluppo Economico";

VISTO il decreto direttoriale 15 luglio 2015 recante "Procedure operative di attuazione del decreto ministeriale 25 marzo 2015 e modalità di svolgimento delle attività di prospezione, ricerca e coltivazione di idrocarburi liquidi e gassosi e dei relativi controlli, ai sensi dell'art. 19, comma 6, dello stesso decreto";

VISTO il decreto ministeriale 30 ottobre 2015 recante "Delega al Direttore Generale per la sicurezza dell'approvvigionamento e le infrastrutture energetiche dei compiti e delle risorse finanziarie necessarie all'espletamento delle funzioni trasferite in ossequio alle previsioni del Decreto Legislativo 18 agosto 2015 n. 145";

VISTO il decreto ministeriale 30 ottobre 2015 recante "Modifiche al Decreto Ministeriale 17 luglio 2014 di individuazione degli uffici dirigenziali di livello non generale";

VISTA la Circolare del 25 febbraio 2016 "Disposizioni in materia di procedimenti inerenti i titoli minerari" di aggiornamento del decreto direttoriale 15 luglio 2015;

VISTO il decreto ministeriale 7 dicembre 2016 recante "il disciplinare tipo per il rilascio e l'esercizio dei titoli minerari per la prospezione, la ricerca e la coltivazione di idrocarburi liquidi e gassosi in terraferma, nel mare territoriale e nella piattaforma continentale";

VISTO il D.M. 10 luglio 2002 con il quale è stato accordato, per la durata di anni sei, alla Società Italmin Exploration S.r.l. il permesso di ricerca di idrocarburi liquidi e gassosi denominato convenzionalmente "SAN MARCO" di 292,54 km², in territorio della provincia di Ravenna;

VISTO il D.M. 19 maggio 2009 con il quale il permesso di ricerca "SAN MARCO" è stato prorogato per tre anni, senza riduzione di area, a decorrere dal 10 luglio 2008;

VISTO i DD.MM. 19 febbraio 2013, 27 ottobre 2004, 22 febbraio 2010, 9 aprile 2010 e 12 luglio 2010 con i quali l'intera quota di titolarità del permesso di ricerca di idrocarburi liquidi e gassosi "SAN MARCO" è stata intestata, in ultimo, alla Società ENEL LONGANESI DEVELOPMENTS S.r.l.;

VISTO il D.M. 28 novembre 2012, rettificato con D.M. 5 febbraio 2013, con il quale il permesso di ricerca "SAN MARCO" è stato prorogato per tre anni, senza riduzione di area, a decorrere dal 10 luglio 2011;

VISTA la nota del 1° ottobre 2012 con la quale la Società Enel Longanesi Developments S.r.l. ha presentato istanza per l'autorizzazione alla perforazione del pozzo esplorativo "Rossetta 1 dir" all'Ufficio Territoriale DIV II di Bologna;

VISTA la nota del 16 ottobre 2012 con la quale la Società titolare ha presentato istanza alla Regione Emilia Romagna per l'avvio della procedura di Valutazione di Impatto Ambientale per la perforazione del pozzo esplorativo sopracitato;

VISTA la nota n. PG/2013/66176 del 13 marzo 2013 con la quale la Regione Emilia Romagna ha fatto richiesta di integrazione documentale, fornita dalla Società Enel Longanesi Developments S.r.l. in data 18 aprile 2013;

VISTO il D.M. 3 marzo 2014 con il quale il decorso temporale del permesso "SAN MARCO" è stato sospeso, ai soli fini del computo della durata, a decorrere dal 22 novembre 2013 e fino al 22 maggio 2014;

CONSIDERATO che con DGR n. 547 del 23 aprile 2014 la Regione Emilia Romagna ha disposto, tra l'altro, "[...] la sospensione dei procedimenti regionali relativi all'espressione di pareri e valutazioni nonché all'adozione di atti di assenso comunque denominati tesi a consentire lo svolgimento sul territorio regionale di nuove attività di ricerca, prospezione, coltivazione e stoccaggio d'idrocarburi [...]";

CONSIDERATO che con nota PG/2014/222750 del 29 maggio 2014 la Regione Emilia Romagna ha comunicato a questo Ufficio l'avvenuta sospensione, in applicazione della sopracitata delibera, della procedura di valutazione di impatto ambientale del pozzo esplorativo "Rossetta 1 dir";

CONSIDERATO che in data 12 dicembre 2014 la Società ENEL LONGANESI DEVELOPMENT s.r.l. ha chiesto, ai sensi dell'art. 38, comma 8, del Decreto Legge 12 settembre 2014, n. 133, la prosecuzione presso la Regione Emilia Romagna dell'istruttoria della procedura di verifica di impatto ambientale del pozzo esplorativo "Rossetta 1 dir", il cui relativo procedimento non risulta ancora concluso;

VISTO il D.M. 4 febbraio 2015 con il quale il decorso temporale del permesso "SAN MARCO" è stato sospeso, ai soli fini del computo della durata, a decorrere dal 23 maggio 2014 sino all'ottenimento della V.I.A. e della relativa intesa da parte della Regione Emilia Romagna per l'esecuzione del pozzo programmato e, comunque, per un periodo non superiore a 12 mesi dalla stessa data;

VISTA l'istanza in data 12 maggio 2015, acquisita in data 15 maggio 2015 prot. n.10691, con la quale la Società ENEL LONGANESI DEVELOPMENTS s.r.l. ha chiesto globalmente la sospensione del decorso temporale del permesso di ricerca "SAN MARCO" dal 23 maggio 2015 fino all'ottenimento delle determinazioni da parte della Regione Emilia Romagna in ordine alla V.I.A. e al rilascio dell'intesa relativamente alla perforazione del pozzo "Rossetta 1 dir";

CONSIDERATO che con DGR n. 903 del 13 luglio 2015 la Regione Emilia Romagna ha disposto, tra l'altro, "[...] di revocare la sospensione di cui alla delibera di Giunta Regionale n. 547 del 23 aprile 2014 [...]";

VISTE la nota del 20 luglio 2015 prot. n. LM/2593 con la quale l'Ufficio Territoriale UNMIG di Bologna ha espresso parere favorevole alla sospensione del decorso temporale del permesso di ricerca in parola;

VISTA la nota dell'8 giugno 2016 prot. n. 015852 pervenuta in pari data prot. 0015863, con la quale la Direzione Generale per la Sicurezza anche Ambientale delle Attività Minerarie ed Energetiche UNMIG, ha espresso parere favorevole al rilascio del provvedimento di sospensione del decorso temporale del permesso in esame, ai soli fini del computo della durata, a decorrere dal 23 maggio 2015 fino all'ottenimento delle determinazioni da parte della Regione Emilia Romagna in ordine alla V.I.A. e al rilascio dell'intesa relativamente alla perforazione del pozzo "Rossetta 1 dir" e, comunque, fino al 31 dicembre 2016, salvo ulteriori motivate proroghe;

VISTO il D.M. 14 marzo 2017 con il quale la titolarità del permesso in questione è stata intestata alla Società AleAnna Italia s.r.l.;

VISTO l'art. dell'art. 6, comma 10, della legge 9 gennaio 1991, n. 9 e s.m.i., in base al quale: "Qualora nel corso del permesso di ricerca le amministrazioni competenti impongano al titolare del permesso particolari adempimenti o limitazioni che comportino la sospensione dell'attività di ricerca, il Ministro dell'industria, del commercio e dell'artigianato-ora Ministero dello Sviluppo Economico- può disporre con decreto, su istanza del titolare stesso, che il decorso temporale del permesso, ai soli fini del computo della durata dello stesso, resti sospeso per il tempo strettamente necessario per ottemperare agli adempimenti stessi. Correlativamente, per lo stesso periodo, sarà sospeso il relativo canone";

PRESO ATTO della mancata conclusione della procedura di verifica di impatto ambientale del pozzo esplorativo "Rossetta 1 dir" presso la Regione Emilia Romagna;

RITENUTA accoglibile l'istanza di sospensione del decorso temporale del permesso "SAN MARCO" in quanto motivata dalla necessità di ottenere dalla Regione Emilia Romagna la Valutazione di Impatto Ambientale e l'intesa relativamente alla perforazione del pozzo "Rossetta 1 dir";

RITENUTO di poter procedere alla sospensione del decorso temporale del permesso "SAN MARCO", fino all'ottenimento delle determinazioni da parte della Regione Emilia Romagna in ordine alla V.I.A. e al rilascio dell'intesa relativamente alla perforazione del pozzo "Rossetta 1 dir";

RITENUTO di poter procedere, considerato il tempo d'istruttoria sinora trascorso, alla sospensione del decorso temporale del permesso in parola per un periodo di tempo non oltre ventotto mesi a decorrere dal 23 maggio 2015;

D E C R E T A

Art. 1

(Sospensione decorso temporale)

1. Ai sensi dell'art. 6, comma 10, della legge 9 gennaio 1991, n. 9 e s.m.i., il decorso temporale del permesso di ricerca di idrocarburi liquidi e gassosi denominato "SAN MARCO" ricadente nel territorio della provincia di Ravenna, di cui è titolare la Società ALEANNA ITALIA S.r.l. (c.f. n. 10708691000) con sede legale in Roma, Viale Manlio Gelsomini n. 14 (c.a.p. 00153) è sospeso, ai soli fini del computo della durata, a decorrere dal 23 maggio 2015, fino all'ottenimento delle determinazioni da parte della Regione Emilia Romagna in ordine alla V.I.A. e al rilascio dell'intesa relativamente alla perforazione del pozzo "Rossetta 1 dir" e, comunque, e, comunque, per un periodo di tempo non oltre ventotto mesi dalla stessa data.

Art. 2

(Pagamento canone)

1. Ai sensi dell'art. 6, comma 10, della legge sopra citata, per lo stesso periodo di cui all'articolo precedente è sospeso il pagamento del canone.

Art. 3

(Obblighi)

1. La Società è tenuta ad osservare tutti gli obblighi stabiliti con i DD.MM. 10 luglio 2002, 19 maggio 2009, 28 novembre 2012 e 5 febbraio 2013, che si intendono qui integralmente trascritti.

Art. 4

(Pubblicazione e consegna)

1. Il presente decreto è pubblicato nel sito internet del Ministero dello sviluppo economico e nel Bollettino Ufficiale degli Idrocarburi e della Geotermia e consegnato alla Società ALEANNA ITALIA S.r.l. tramite l'Agenzia del Demanio Emilia Romagna - Direzione Regionale Emilia Romagna.

Art. 5

(Ricorsi)

1. Avverso il presente provvedimento è ammesso ricorso giurisdizionale avanti al Tribunale Amministrativo Regionale Lazio, sede di Roma, secondo le modalità di cui al D.Lgs. 2 luglio 2010, n. 104, ovvero ricorso Straordinario al Capo dello Stato, ai sensi del Decreto del Presidente della Repubblica 25 novembre 1971, n. 1199, rispettivamente entro 60 e 120 giorni dalla data di pubblicazione nel Bollettino Ufficiale degli Idrocarburi e della Geotermia

Roma 9 maggio 2017

Il Direttore generale: DIALUCE

ATTIVITÀ DI RICERCA E COLTIVAZIONE DI IDROCARBURI IN MARE

PERMESSI DI RICERCA

DECRETI RELATIVI ALLA VIGENZA

NUMERO DI PUBBLICAZIONE: 64.

DECRETO MINISTERIALE 2 maggio 2017

Sospensione del decorso temporale del permesso di ricerca «B.R268.RG» della Società PETROCELTIC ITALIA S.r.l.

IL DIRETTORE GENERALE PER LA SICUREZZA DELL'APPROVVIGIONAMENTO E LE INFRASTRUTTURE ENERGETICHE

VISTA la legge 11 gennaio 1957, n. 6, e successive modificazioni, recante "Ricerca e coltivazione degli idrocarburi liquidi e gassosi";

VISTO il decreto del Presidente della Repubblica 9 aprile 1959, n. 128, e successive modificazioni, recante "Norme di polizia delle miniere e delle cave";

VISTA la legge 21 luglio 1967, n. 613, e successive modificazioni, recante "Ricerca e coltivazione degli idrocarburi liquidi e gassosi nel mare territoriale e nella piattaforma continentale e modificazioni alla legge 11 gennaio 1957, n. 6, sulla ricerca e coltivazione degli idrocarburi liquidi e gassosi";

VISTO il decreto del Presidente della Repubblica 24 novembre 1971, n. 1199, e successive modificazioni, recante "Semplificazione dei procedimenti in materia di ricorsi amministrativi";

VISTO il decreto del Presidente della Repubblica 24 maggio 1979, n. 886, e successive modificazioni, recante "Integrazione ed adeguamento delle norme di polizia delle miniere e delle cave, contenute nel decreto del Presidente della Repubblica 9 aprile 1959, n. 128, al fine di regolare le attività di prospezione, di ricerca e di coltivazione degli idrocarburi nel mare territoriale e nella piattaforma continentale";

VISTO il decreto del Ministro della marina mercantile 20 maggio 1982, recante "Norme di esecuzione del decreto del Presidente della Repubblica 24 maggio 1979, n. 886, concernente le attività di prospezione, ricerca e coltivazione di idrocarburi nel mare", pubblicato nella Gazzetta Ufficiale n. 200 del 22 luglio 1982;

VISTA la legge 8 agosto 1985, n. 431 e successive modificazioni e integrazioni, recante "Disposizioni urgenti per la tutela delle zone di particolare interesse ambientale";

VISTA la legge 7 agosto 1990, n. 241, recante "Nuove norme in materia di procedimento amministrativo e di diritto di accesso ai documenti amministrativi", e successive modificazioni;

VISTA la legge 9 gennaio 1991, n. 9, e successive modificazioni, recante "Norme per l'attuazione del nuovo Piano energetico nazionale: aspetti istituzionali, centrali idroelettriche ed elettrodotti, idrocarburi e geotermia, autoproduzione e disposizioni fiscali";

VISTO il regolamento di cui al decreto del Presidente della Repubblica 18 aprile 1994, n. 484, recante "Disciplina dei procedimenti di conferimento dei permessi di prospezione o ricerca e di concessione di coltivazione di idrocarburi in terraferma e in mare";

VISTO il decreto legislativo 25 novembre 1996, n. 624, recante "Attuazione della direttiva 92/91/CEE relativa alla sicurezza e salute dei lavoratori nelle industrie estrattive per trivellazione e della direttiva 92/104/CEE relativa alla sicurezza e salute dei lavoratori nelle industrie estrattive a cielo aperto o sotterranee";

VISTO il decreto legislativo 25 novembre 1996, n. 625 e successive modificazioni, recante "Attuazione della direttiva 94/22/CEE, relativa alle condizioni di rilascio e di esercizio delle autorizzazioni alla prospezione, ricerca e coltivazione di idrocarburi";

VISTA la legge 20 agosto 2004, n. 239, e successive modificazioni, recante "Riordino del settore energetico, nonché delega al governo per il riassetto delle disposizioni vigenti in materia di energia";

VISTO il decreto legislativo 3 aprile 2006, n. 152, e successive modificazioni, recante "Norme in materia ambientale";

VISTO il decreto legislativo 9 aprile 2008, n. 81, recante "Attuazione dell'articolo 1 della legge 3 agosto 2007, n. 123, recante norme in materia di tutela della salute e della sicurezza nei luoghi di lavoro e sue modifiche ed integrazioni";

VISTO il decreto legislativo 30 maggio 2008, n. 117, e successive modificazioni, recante "Attuazione della direttiva 2006/21/CE relativa alla gestione dei rifiuti delle industrie estrattive, di modifica la direttiva 2004/35/CE";

VISTO il decreto legislativo 2 luglio 2010, n. 104, e successive modificazioni, recante "Attuazione dell'articolo 44 della legge 18 giugno 2009, n. 69, recante delega al governo per il riordino del processo amministrativo";

VISTO il decreto legge 9 febbraio 2012, n. 5, convertito, con modificazioni, dalla legge 4 aprile 2012, n. 35, recante "Disposizioni urgenti in materia di semplificazione e sviluppo";

VISTO il decreto legge 22 giugno 2012, n. 83, convertito, con modificazioni, dalla legge 7 agosto 2012, n. 134, recante "Misure urgenti per la crescita del Paese";

VISTO il decreto del Presidente del Consiglio dei Ministri 5 dicembre 2013, recante "Regolamento di organizzazione del Ministero dello sviluppo economico", pubblicato nella Gazzetta Ufficiale n. 19 del 24 gennaio 2014;

VISTO il decreto del Presidente del Consiglio dei Ministri 22 febbraio 2013 e successive modifiche ed integrazioni, recante "Regole tecniche in materia di generazione, apposizione e verifica delle firme elettroniche avanzate, qualificate e digitali";

VISTO il decreto interministeriale 8 marzo 2013, recante "Approvazione del documento di Strategia Energetica Nazionale";

VISTO il decreto legge 12 settembre 2014, n. 133, convertito, con modificazioni, dalla legge 11 novembre 2014, n. 164, e successive modificazioni, recante "Misure urgenti per l'apertura dei cantieri, la realizzazione delle opere pubbliche, la digitalizzazione del Paese, la semplificazione burocratica, l'emergenza del dissesto idrogeologico e per la ripresa delle attività produttive";

VISTO il decreto del Ministro dello sviluppo economico 25 marzo 2015, recante "Aggiornamento del disciplinare tipo in attuazione dell'articolo 38 del decreto-legge 12 settembre 2014, n. 133, convertito, con modificazioni, dalla legge 11 novembre 2014, n. 164", pubblicato nella Gazzetta Ufficiale n. 103 del 6 maggio 2015;

VISTO il decreto del Direttore Generale per le risorse minerarie ed energetiche 15 luglio 2015, recante "Procedure operative di attuazione del decreto 25 marzo 2015 e modalità di svolgimento delle attività di prospezione, ricerca e coltivazione di idrocarburi liquidi e gassosi e dei relativi controlli, ai sensi dell'articolo 19, comma 6, dello stesso decreto", pubblicato nella Gazzetta Ufficiale n. 204 del 3 settembre 2015;

VISTO il decreto legislativo 18 agosto 2015, n. 145, recante "Attuazione della direttiva 2013/30/UE sulla sicurezza delle operazioni in mare nel settore degli idrocarburi e che modifica la direttiva 2004/35/CE";

VISTO il decreto ministeriale 30 ottobre 2015 recante "Delega al Direttore Generale per la sicurezza dell'approvvigionamento e le infrastrutture energetiche dei compiti e delle risorse finanziarie necessarie all'espletamento delle funzioni trasferite in ossequio alle previsioni del Decreto Legislativo 18 agosto 2015 n. 145";

VISTO il decreto ministeriale 15 ottobre 2015 recante "Modifiche al Decreto Ministeriale 17 luglio 2014 di individuazione degli uffici dirigenziali di livello non generale";

VISTO il decreto ministeriale 30 ottobre 2015 recante "Modifiche al Decreto Ministeriale 17 luglio 2014 di individuazione degli uffici dirigenziali di livello non generale";

VISTA la circolare del 25 febbraio 2016 "Disposizioni in materia di procedimenti inerenti i titoli minerari" di aggiornamento del decreto direttoriale 15 luglio 2015;

VISTO il decreto ministeriale 7 dicembre 2016 recante il disciplinare tipo per il rilascio e l'esercizio dei titoli minerari per la prospezione, la ricerca e la coltivazione di idrocarburi liquidi e gassosi in terraferma, nel mare territoriale e nella piattaforma continentale;

VISTO il decreto ministeriale 24 marzo 2005, con il quale alla Società Vega Oil S.r.l. è stato accordato per la durata di anni sei il permesso di ricerca di idrocarburi liquidi e gassosi contraddistinto dalla sigla "B.R268.RG" ubicato nel mare Adriatico nell'ambito della Zona "B";

VISTI i decreti ministeriali 11 aprile 2006, 6 novembre 2006, 28 settembre 2009, 28 gennaio 2010 e 13 marzo 2013, con i quali la titolarità del permesso è stata intestata, in ultimo alle Società Petroceltic Italia S.r.l. e Cygam Energy Italia S.p.A. con quote rispettivamente del 40% e 60%, rappresentate dalla prima;

VISTO i decreti ministeriali 31 marzo 2014 e 18 maggio 2015 con i quali il decorso temporale del permesso "B.R268.RG" è stato sospeso, ai soli fini del computo della durata, a decorrere dal 16 aprile 2010, fino alla conclusione del procedimento di verifica di compatibilità ambientale, già avviata a far data dal mese di luglio 2009, per l'esecuzione del pozzo "Elsa 2" previsto nel permesso in parola;

CONSIDERATO che in data 28 dicembre 2015 la Società Petroceltic Italia S.r.l. ha presentato alla Divisione III - Sezione UNMIG di Roma istanza di perforazione del pozzo "Elsa 2" riservandosi di implementare detta istanza con la documentazione tecnica relativa al "Progetto definitivo geologico e di perforazione" da finalizzare e concretizzare in funzione delle prescrizioni eventualmente contenute nel decreto di conclusione della procedura di verifica di compatibilità ambientale in corso d'istruttoria presso il Ministero dell'Ambiente e della Tutela del Territorio e del Mare;

VISTO il decreto ministeriale 22 giugno 2016 con il quale la il decorso temporale del permesso "B.R268.RG" è stato sospeso, ai soli fini del computo della durata dal 31 gennaio 2016 fino al rilascio dell'autorizzazione alla perforazione del pozzo "Elsa 2" da parte della Divisione III- Sezione UNMIG di Roma della Direzione Generale per la Sicurezza anche ambientale per le attività minerarie ed energetiche - Ufficio Nazionale Minerario per gli Idrocarburi e le Georisorse, e comunque non oltre il 31 dicembre 2016;

VISTA la nota della Direzione Generale per la Sicurezza anche ambientale per le attività minerarie ed energetiche - Ufficio Nazionale Minerario per gli Idrocarburi e le Georisorse del 27 febbraio 2017, prot. n. 4899, pervenuta a questa direzione in pari data prot. 4963, con la quale si esprime parere favorevole per quanto attiene agli aspetti tecnici, alla

sospensione del decorso temporale del permesso di ricerca "B.R268.RG" fino al rilascio dell'autorizzazione alla perforazione del pozzo "Elsa 2" e comunque non oltre il 31 dicembre 2017;

PRESO ATTO che risulta tuttora in corso presso il Ministero dell'Ambiente e della Tutela del Territorio e del Mare il procedimento di VIA per la perforazione del pozzo "Elsa 2";

RITENUTA accoglibile l'istanza di sospensione del decorso temporale del permesso "B.R268.RG" in quanto motivata dalla necessità di ottenere l'autorizzazione alla perforazione del pozzo "Elsa 2" subordinata, tra l'altro, al pronunciamento sul procedimento di VIA per la perforazione del pozzo medesimo da parte dal Ministero dell'Ambiente e della Tutela del Territorio e del Mare;

RITENUTO di poter procedere alla proroga della sospensione del decorso temporale del permesso di ricerca "B.R268.RG", a decorrere dal 1 gennaio 2017 fino al rilascio dell'autorizzazione alla perforazione del pozzo "Elsa 2" e comunque non oltre il 31 dicembre 2017;

D E C R E T A

Articolo 1

(Sospensione decorso temporale)

1. Ai sensi dell'art. 6, comma 10, della legge 9 gennaio 1991, n. 9 e s.m.i., il decorso temporale del permesso di ricerca di idrocarburi liquidi e gassosi in mare denominato "B.R268.RG" ricadente nel Mare Adriatico (Zona B) di cui sono titolari le Società PETROCELTIC ITALIA S.r.l. (c.f. n.08662141004) con sede in Via Ennio Quirino Visconti, 20 (00193) Roma e CYGAM ENERGY ITALIA S.p.A. (c.f. n. 07721631005) con sede legale ed uffici in Roma, Via Rabirio, 1 int. 4 (C.a.p. 00196) è sospeso, ai soli fini del computo della durata, a decorrere dall'1 gennaio 2017 fino al rilascio dell'autorizzazione alla perforazione del pozzo "Elsa 2" da parte della Divisione III- Sezione UNMIG di Roma della Direzione Generale per la Sicurezza anche ambientale per le attività minerarie ed energetiche - Ufficio Nazionale Minerario per gli Idrocarburi e le Georisorse, e comunque non oltre il 31 dicembre 2017.

Articolo 2

(Pagamento canone)

1. Ai sensi dell'art. 6, comma 10, della legge sopra citata, per lo stesso periodo di cui all'articolo 1 è sospeso il pagamento del canone.

Articolo 3

(Obblighi)

1. La Società è tenuta ad osservare tutti gli obblighi stabiliti con il decreto ministeriale di conferimento del permesso di ricerca del 24 marzo 2005, che si intendono qui integralmente trascritti.

Articolo 4

(Pubblicazione e consegna)

1. Il presente decreto è pubblicato nel sito internet del Ministero dello sviluppo economico e nel Bollettino Ufficiale degli Idrocarburi e delle Georisorse e consegnato alla Società PETROCELTIC ITALIA S.r.l. tramite l'Agenzia del Demanio - Direzione Regionale Abruzzo.

Articolo 5

(Ricorsi)

1. Avverso il presente provvedimento è ammesso ricorso giurisdizionale avanti al Tribunale Amministrativo Regionale Lazio, sede di Roma, secondo le modalità di cui al decreto legislativo 2 luglio 2010, n. 104, ovvero ricorso Straordinario al Capo dello Stato, ai sensi del Decreto del Presidente della Repubblica del 25 novembre 1971, n. 1199, rispettivamente entro 60 e 120 giorni dalla data della pubblicazione sul Bollettino Ufficiale degli Idrocarburi e delle Georisorse del presente provvedimento.

Roma 2 maggio 2017

Il Direttore generale: DIALUCE

CONCESSIONI DI COLTIVAZIONE

DECRETI RELATIVI ALLA VIGENZA

NUMERO DI PUBBLICAZIONE: 65.

DECRETO MINISTERIALE 9 maggio 2017

Proroga e ripermetroazione dell'area della concessione di coltivazione «A.C 3.AS» della Società ENI S.p.A.
(Tavola fuori testo n. 1)

IL DIRETTORE GENERALE PER LA SICUREZZA DELL'APPROVVIGIONAMENTO E LE INFRASTRUTTURE ENERGETICHE

VISTA la legge 11 gennaio 1957, n. 6, e successive modificazioni, recante "Ricerca e coltivazione degli idrocarburi liquidi e gassosi";

VISTA la legge 21 luglio 1967, n. 613, e successive modificazioni, recante "Ricerca e coltivazione degli idrocarburi liquidi e gassosi nel mare territoriale e nella piattaforma continentale e modificazioni alla legge 11 gennaio 1957, n. 6, sulla ricerca e coltivazione degli idrocarburi liquidi e gassosi";

VISTO il decreto del Presidente della Repubblica 24 novembre 1971, n. 1199, e successive modificazioni, recante "Semplificazione dei procedimenti in materia di ricorsi amministrativi";

VISTO il decreto del Presidente della Repubblica 24 maggio 1979, n. 886, e successive modificazioni, recante "Integrazione ed adeguamento delle norme di polizia delle miniere e delle cave, contenute nel decreto del Presidente della Repubblica 9 aprile 1959, n. 128, al fine di regolare le attività di prospezione, di ricerca e di coltivazione degli idrocarburi nel mare territoriale e nella piattaforma continentale";

VISTA la legge 7 agosto 1990, n. 241, recante "Nuove norme in materia di procedimento amministrativo e di diritto di accesso ai documenti amministrativi", e successive modificazioni;

VISTA la legge 9 gennaio 1991, n. 9, e successive modificazioni, recante "Norme per l'attuazione del nuovo Piano energetico nazionale: aspetti istituzionali, centrali idroelettriche ed elettrodotti, idrocarburi e geotermia, autoproduzione e disposizioni fiscali";

VISTO il regolamento di cui al decreto del Presidente della Repubblica 18 aprile 1994, n. 484, recante "Disciplina dei procedimenti di conferimento dei permessi di prospezione o ricerca e di concessione di coltivazione di idrocarburi in terraferma e in mare";

VISTO il decreto legislativo 25 novembre 1996, n. 624, recante "Attuazione della direttiva 92/91/CEE relativa alla sicurezza e salute dei lavoratori nelle industrie estrattive per trivellazione e della direttiva 92/104/CEE relativa alla sicurezza e salute dei lavoratori nelle industrie estrattive a cielo aperto o sotterranee";

VISTO il decreto legislativo 25 novembre 1996, n. 625 e successive modificazioni, recante "Attuazione della direttiva 94/22/CEE, relativa alle condizioni di rilascio e di esercizio delle autorizzazioni alla prospezione, ricerca e coltivazione di idrocarburi";

VISTA la legge 20 agosto 2004, n. 239, e successive modificazioni, recante "Riordino del settore energetico, nonché delega al governo per il riassetto delle disposizioni vigenti in materia di energia";

VISTO il decreto legislativo 3 aprile 2006, n. 152, e successive modificazioni, recante "Norme in materia ambientale";

VISTO il decreto legislativo 2 luglio 2010, n. 104, e successive modificazioni, recante "Attuazione dell'articolo 44 della legge 18 giugno 2009, n. 69, recante delega al governo per il riordino del processo amministrativo";

VISTO il decreto legge 9 febbraio 2012, n. 5, convertito, con modificazioni, dalla legge 4 aprile 2012, n. 35, recante "Disposizioni urgenti in materia di semplificazione e sviluppo";

VISTO il decreto legge 22 giugno 2012, n. 83, convertito, con modificazioni, dalla legge 7 agosto 2012, n. 134, recante "Misure urgenti per la crescita del Paese";

VISTO il decreto del Presidente del Consiglio dei Ministri 5 dicembre 2013, recante "Regolamento di organizzazione del Ministero dello sviluppo economico", pubblicato nella Gazzetta Ufficiale n. 19 del 24 gennaio 2014;

VISTO il decreto-legge 12 settembre 2014, n. 133, convertito, con modificazioni, dalla legge 11 novembre 2014, n. 164, e successive modificazioni, recante "Misure urgenti per l'apertura dei cantieri, la realizzazione delle opere pubbliche, la digitalizzazione del Paese, la semplificazione burocratica, l'emergenza del dissesto idrogeologico e per la ripresa delle attività produttive";

VISTO il decreto del Direttore Generale per le risorse minerarie ed energetiche 15 luglio 2015, recante "Procedure operative di attuazione del decreto 25 marzo 2015 e modalità di svolgimento delle attività di prospezione, ricerca e coltivazione di idrocarburi liquidi e gassosi e dei relativi controlli, ai sensi dell'articolo 19, comma 6, dello stesso decreto", pubblicato nella Gazzetta Ufficiale n. 204 del 3 settembre 2015;

VISTO il decreto legislativo 18 agosto 2015, n. 145, recante "Attuazione della direttiva 2013/30/UE sulla sicurezza delle operazioni in mare nel settore degli idrocarburi e che modifica la direttiva 2004/35/CE";

VISTO il decreto ministeriale 30 ottobre 2015 recante "Nomina del dirigente delegato all'esercizio delle funzioni in materia di sicurezza nel settore degli idrocarburi", pubblicato nella Gazzetta Ufficiale n. 273 del 23 novembre 2015;

VISTO il decreto del Ministro dello sviluppo economico 30 ottobre 2015 recante "Modifiche al decreto 17 luglio 2014 di individuazione degli uffici dirigenziali di livello non generale", pubblicato nella Gazzetta Ufficiale n. 277 del 27 novembre 2015;

VISTA la legge 28 dicembre 2015, n.208 recante "Disposizioni per la formazione del bilancio annuale e pluriennale dello Stato (legge di stabilità 2016)" e, in particolare, il comma 239 dell'articolo 1 che modifica il secondo e terzo periodo dell'articolo 6, comma 17 del decreto legislativo 3 aprile 2006, n. 152, stabilendo che «I titoli abilitativi già rilasciati sono fatti salvi per la durata di vita utile del giacimento, nel rispetto degli standard di sicurezza e di salvaguardia ambientale»;

VISTA la circolare del Direttore generale per la sicurezza dell'approvvigionamento e le infrastrutture energetiche e del Direttore generale per la sicurezza anche ambientale delle attività minerarie ed energetiche-UNMIG in data 25 febbraio 2016, recante "Disposizioni in materia di procedimenti inerenti i titoli minerari", di aggiornamento del decreto direttoriale 15 luglio 2015;

VISTO il decreto del Ministro dello sviluppo economico 7 dicembre 2016 recante "Disciplinare tipo per il rilascio e l'esercizio dei titoli minerari per la prospezione, ricerca e coltivazione di idrocarburi liquidi e gassosi in terraferma, nel mare territoriale e nella piattaforma continentale", pubblicato nella Gazzetta Ufficiale n. 78 del 3 aprile 2017;

VISTO il decreto ministeriale 3 dicembre 1970 con il quale è stata accordata per la durata di anni trenta alle Società AGIP - S.p.A. e Shell Italiana - S.p.a., con quote rispettivamente del 51% e 49% rappresentate dalla prima, la concessione di coltivazione di idrocarburi liquidi e gassosi contraddistinta dalla sigla "A.C 3.AS", ubicata nel mare Adriatico, zona marina "A";

VISTO il decreto ministeriale 10 marzo 1971 con il quale la quota del 49% di partecipazione della Società Shell Italiana - S.p.A. alla citata concessione di coltivazione è stata trasferita alla contitolare AGIP - S.p.A.;

VISTO il decreto ministeriale 13 febbraio 1998 con il quale la citata concessione di coltivazione è stata intestata alla Società ENI S.p.A.;

VISTO il decreto ministeriale 13 giugno 2001 con il quale è stata accordata alla Società ENI S.p.A. la proroga della citata concessione di coltivazione per la durata di anni dieci, a decorrere dal 3 dicembre 2000 fino al 3 dicembre 2010;

VISTO il decreto ministeriale 17 febbraio 2012 con il quale è stata accordata alla Società ENI S.p.A. la proroga della citata concessione di coltivazione per la durata di anni cinque, a decorrere dal 3 dicembre 2010 fino al 3 dicembre 2015;

VISTA l'istanza presentata in data 29 novembre 2013, prot. n. 23348, con la quale la Società ENI S.p.A. ha chiesto un'ulteriore proroga della citata concessione di coltivazione per la durata di anni cinque, per la prosecuzione dell'attività di produzione senza variazione del programma lavori approvato;

VISTA la nota della Direzione Generale per la Sicurezza anche ambientale delle attività minerarie ed energetiche - Ufficio Nazionale Minerario per gli Idrocarburi e le Georisorse (DGS-UNMIG), prot. n. 18477 del 06 luglio 2016, acquisita agli atti con prot. n. 18505 di pari data, con la quale è stato espresso parere favorevole all'accoglimento dell'istanza di proroga sulla base di una area ridotta rispetto a quella attualmente in titolo;

VISTA la nota prot. n. 23652 del 7 settembre 2016, con la quale è stata comunicata alla Società Eni S.p.A. la determinazione di questa Amministrazione di concedere la proroga richiesta per la citata concessione di coltivazione su un'area opportunamente ripermetrata in conformità al disposto di cui all'articolo 9, comma 3, della legge 9 gennaio 1991, n. 9;

VISTA la nota prot. n. 982/DICS del 28 ottobre 2016, acquisita agli atti con prot. n. 31591 del 14 novembre 2016, con la quale la Società Eni S.p.A. ha comunicato l'accoglimento della proposta di riduzione dell'area della citata concessione di coltivazione;

PRESO ATTO che la Società concessionaria ha eseguito i programmi di coltivazione approvati e ha adempiuto a tutti gli obblighi derivanti dalla concessione originaria e dalle successive proroghe;

PRESO ATTO che il giacimento in coltivazione "Porto Garibaldi-Agostino" nell'ambito della citata concessione di coltivazione ha una vita residua superiore alla durata del periodo di proroga richiesto;

D E C R E T A:

Art. 1

(Proroga della concessione)

1. Ai sensi del combinato disposto dell'articolo 29 della legge 21 luglio 1967, n. 613, dell'articolo 9 della legge 9 gennaio 1991, n. 9, dell'articolo 13, comma 1, del decreto legislativo 25 novembre 1996, n. 625, dell'articolo 3, comma 10, del decreto del Ministro dello sviluppo economico 7 dicembre 2016, dell'articolo 31 del decreto del Direttore Generale per le risorse minerarie ed energetiche 15 luglio 2015 e dell'articolo 1, comma 239, della legge 28 dicembre 2015, n. 208, la concessione di coltivazione di idrocarburi liquidi e gassosi contraddistinta dalla sigla "A.C 3.AS", ubicata nel Mare Adriatico, zona marina "A", di cui è titolare la Società ENI S.p.A. (codice fiscale 004849605588) con sede legale in Roma Piazzale Enrico Mattei, 1 ed Uffici in San Donato Milanese, via Emilia n. 1 (c.a.p. 20097), è prorogata per cinque anni a decorrere dal 3 dicembre 2015 fino al 3 dicembre 2020.

Art. 2
(Riperimetrazione della concessione)

1. A decorrere dalla data del presente decreto l'area della concessione di coltivazione di idrocarburi liquidi e gassosi "A.C.3.AS" è ridotta da km² 23,48 (ventitrevirgolaquarantotto) a km² 14,76 (quattordicivirgolasettantasei).

2. L'area della concessione è delimitata, sul piano topografico alla scala 1:250.000 allegato al presente decreto, con linea continua di colore nero passante per otto vertici, le cui coordinate geografiche, rilevate graficamente sul piano stesso, sono riportate nella tabella allegata al presente decreto.

Art. 3
(Programma lavori)

1. Il presente decreto autorizza la prosecuzione del normale esercizio della coltivazione senza variazione del programma dei lavori già approvato.

Art. 4
(Obblighi e prescrizioni)

1. La concessione è prorogata nel rispetto delle disposizioni del presente decreto, del disciplinare tipo di cui al decreto del Ministro dello sviluppo economico 7 dicembre 2016 e del decreto del Direttore Generale per le risorse minerarie ed energetiche 15 luglio 2015.

2. La Società concessionaria è tenuta ad inviare le comunicazioni annuali ai sensi dell'articolo 34 del decreto direttoriale 15 luglio 2015 e degli articoli 38, 47 e 76 del decreto del Presidente della Repubblica 28 dicembre 2000, n. 445.

Art. 5
(Canoni)

1. Il concessionario è tenuto a corrispondere alla Agenzia del Demanio, Direzione Regionale Emilia Romagna, il canone annuo anticipato ai sensi dell'articolo 18 del decreto legislativo 25 novembre 1996, n. 625, aggiornato annualmente secondo l'indice ISTAT per gli anni seguenti.

Art. 6
(Pubblicazione e consegna)

1. Il presente decreto è pubblicato nel sito internet del Ministero dello sviluppo economico e nel Bollettino Ufficiale degli Idrocarburi e delle Georisorse e consegnato alla Società concessionaria tramite l'Agenzia del Demanio, Direzione Regionale Emilia Romagna, secondo quanto disposto dall'articolo 9, comma 6, del decreto del Direttore Generale per le risorse minerarie ed energetiche 15 luglio 2015.

Art. 7
(Ricorsi)

1. Avverso il presente provvedimento è ammesso ricorso giurisdizionale avanti al Tribunale Amministrativo Regionale Lazio, sede di Roma, secondo le modalità di cui al decreto legislativo 2 luglio 2010, n. 104, ovvero ricorso Straordinario al Capo dello Stato, ai sensi del decreto del Presidente della Repubblica 24 novembre 1971, n. 1199, rispettivamente entro sessanta e centoventi giorni dalla data di pubblicazione nel Bollettino Ufficiale degli Idrocarburi e delle Georisorse del presente provvedimento.

Roma 9 maggio 2017

Il Direttore generale: DIALUCE

Allegato al D.M. 9 maggio 2017 relativo alla concessione di coltivazione «A.C3.AS».

Coordinate geografiche dei vertici:

Vertici	Longitudine E Greenwich	Latitudine N
a	Intersezione tra il lato della concessione A.C3.AS, dal vertice "l" al vertice "a" ed il parallelo 44°34'	
b	12°31',	44°34',
c	12°31',	44°33',
d	12°32',	44°33',
e	Intersezione tra il meridiano 12°32' ed il lato della concessione A.C3.AS, dal vertice "g" al vertice "h"	
f	12°31',84	44°32',7
g	12°28',69	44°31',23
h	12°28',47	44°32',

I vertici "f", "g", "h", coincidono rispettivamente con i vertici "h", "i", "l" della concessione A.C3.AS originaria

Estensione dell'area della concessione riperimetrata: km² 14,76.

NUMERO DI PUBBLICAZIONE: 66.

DECRETO MINISTERIALE 31 maggio 2017

Proroga e ripermetroazione dell'area della concessione di coltivazione «A.C 33.AG» della Società ENI S.p.A.
(Tavola fuori testo n. 2)

IL DIRETTORE GENERALE PER LA SICUREZZA DELL'APPROVVIGIONAMENTO E LE INFRASTRUTTURE ENERGETICHE

VISTA la legge 11 gennaio 1957, n. 6, e successive modificazioni, recante "Ricerca e coltivazione degli idrocarburi liquidi e gassosi";

VISTA la legge 21 luglio 1967, n. 613, e successive modificazioni ed integrazioni, recante "Ricerca e coltivazione degli idrocarburi liquidi e gassosi nel mare territoriale e nella piattaforma continentale e modificazioni alla legge 11 gennaio 1957, n. 6, sulla ricerca e coltivazione degli idrocarburi liquidi e gassosi";

VISTO il decreto del Presidente della Repubblica 24 maggio 1979, n. 886, e successive modificazioni, recante "Integrazione ed adeguamento delle norme di polizia delle miniere e delle cave, contenute nel decreto del Presidente della Repubblica 9 aprile 1959, n. 128, al fine di regolare le attività di prospezione, di ricerca e di coltivazione degli idrocarburi nel mare territoriale e nella piattaforma continentale";

VISTA la legge 7 agosto 1990, n. 241, recante "Nuove norme in materia di procedimento amministrativo e di diritto di accesso ai documenti amministrativi", e successive modificazioni;

VISTA la legge 9 gennaio 1991, n. 9, e successive modificazioni ed integrazioni, recante "Norme per l'attuazione del nuovo Piano energetico nazionale: aspetti istituzionali, centrali idroelettriche ed elettrodotti, idrocarburi e geotermia, autoproduzione e disposizioni fiscali";

VISTO il decreto del Presidente della Repubblica 18 aprile 1994, n. 484, recante "Disciplina dei procedimenti di conferimento dei permessi di prospezione o ricerca e di concessione di coltivazione di idrocarburi in terraferma e in mare";

VISTO il decreto legislativo 25 novembre 1996, n. 624, e successive modifiche ed integrazioni, recante "Attuazione della direttiva 92/91/CEE relativa alla sicurezza e salute dei lavoratori nelle industrie estrattive per trivellazione e della direttiva 92/104/CEE relativa alla sicurezza e salute dei lavoratori nelle industrie estrattive a cielo aperto o sotterranee";

VISTO il decreto legislativo 25 novembre 1996, n. 625 e successive modifiche ed integrazioni, recante "Attuazione della direttiva 94/22/CEE, relativa alle condizioni di rilascio e di esercizio delle autorizzazioni alla prospezione, ricerca e coltivazione di idrocarburi";

VISTA la legge 20 agosto 2004, n. 239, e successive modifiche ed integrazioni, recante "Riordino del settore energetico, nonché delega al governo per il riassetto delle disposizioni vigenti in materia di energia";

VISTO il decreto legislativo 3 aprile 2006, n. 152, e successive modifiche ed integrazioni, recante "Norme in materia ambientale";

VISTO il decreto legge 9 febbraio 2012, n. 5, convertito, con modificazioni, dalla legge 4 aprile 2012, n. 35, recante "Disposizioni urgenti in materia di semplificazione e sviluppo";

VISTO il decreto legge 22 giugno 2012, n. 83, convertito, con modificazioni, dalla legge 7 agosto 2012, n. 134, recante "Misure urgenti per la crescita del Paese";

VISTO il decreto del Presidente del Consiglio dei Ministri 5 dicembre 2013, recante "Regolamento di organizzazione del Ministero dello Sviluppo Economico";

VISTO il decreto-legge 12 settembre 2014, n. 133, convertito, con modificazioni, dalla legge 11 novembre 2014, n. 164, e successive modificazioni, recante "Misure urgenti per l'apertura dei cantieri, la realizzazione delle opere pubbliche, la digitalizzazione del Paese, la semplificazione burocratica, l'emergenza del dissesto idrogeologico e per la ripresa delle attività produttive";

VISTO il decreto direttoriale 15 luglio 2015, recante "Procedure operative di attuazione del decreto 25 marzo 2015 e modalità di svolgimento delle attività di prospezione, ricerca e coltivazione di idrocarburi liquidi e gassosi e dei relativi controlli, ai sensi dell'articolo 19, comma 6, dello stesso decreto";

VISTO il decreto legislativo 18 agosto 2015, n. 145, recante "Attuazione della direttiva 2013/30/UE sulla sicurezza delle operazioni in mare nel settore degli idrocarburi e che modifica la direttiva 2004/35/CE";

VISTA la legge 28 dicembre 2015, n. 208 recante "Disposizioni per la formazione del bilancio annuale e pluriennale dello Stato" ("Legge di Stabilità 2016") e, in particolare, il comma 239 dell'articolo 1 che modifica il secondo e terzo periodo dell'articolo 6, comma 17 del decreto legislativo 3 aprile 2006, n. 152 che stabilisce che "...I titoli abilitativi già rilasciati sono fatti salvi per la durata di vita utile del giacimento, nel rispetto degli standard di sicurezza e di salvaguardia ambientale...";

VISTO il decreto ministeriale 7 dicembre 2016 recante "il disciplinare tipo per il rilascio e l'esercizio dei titoli minerari per la prospezione, la ricerca e la coltivazione di idrocarburi liquidi e gassosi in terraferma, nel mare territoriale e nella piattaforma continentale";

VISTO il decreto ministeriale 24 febbraio 2017, pubblicato nella Gazzetta Ufficiale del 10 maggio 2017, recante "Individuazione degli uffici dirigenziali di livello non generale" del Ministero dello Sviluppo Economico;

VISTO il decreto ministeriale 16 novembre 2000, con il quale alla Società ENI S.p.A., è stata accordata per la durata di anni venti, a decorrere dalla data del 26 gennaio 1996, la concessione di coltivazione di idrocarburi liquidi e gassosi contraddistinta dalla sigla "A.C33.AG" ubicata nel mare Adriatico nell'ambito della zona "A" dell'estensione di km² 403,65 (quattrocentotrevirgolasesantacinque);

VISTI i decreti ministeriali 31 luglio 2001 e 12 gennaio 2004 con i quali è stata ridotta l'area della concessione "A.C33.AG" da km² 403,65 (quattrocentotrevirgolasesantacinque) a km² 78,40 (settantottovirgola quaranta);

VISTA l'istanza datata 17 gennaio 2014 prot. 10 /ATIM acquisita agli atti il 4 febbraio 2014 prot. n. 2340, (pubblicata sul BUIG Anno LIII- n. 2), con la quale, ai sensi dell'articolo 9, comma 8, della legge del 9 gennaio 1991 n. 9, è stata chiesta la proroga decennale della concessione di coltivazione "A.C33.AG";

VISTA la nota prot. n. 15684 del 7 giugno 2016 della Direzione Generale per la Sicurezza anche ambientale delle attività minerarie ed energetiche – Ufficio Nazionale Minerario per gli Idrocarburi e le Georisorse (DGS-UNMIG), con la quale è stato espresso parere favorevole all'accoglimento della istanza di proroga sulla base di una area ridotta rispetto a quella attualmente in titolo;

VISTA la nota prot. 23997 del 9 settembre 2016, con la quale è stata comunicata alla Società Eni S.p.A. la determinazione di questa Direzione Generale per la Sicurezza dell'Approvvigionamento e le Infrastrutture Energetiche di concedere la proroga richiesta per la concessione di coltivazione "A.C33.AG" su un'area opportunamente ripermetrata in conformità al disposto di cui all'articolo 9, comma 3, della legge 9 gennaio 1991, n. 9 e pari a km² 46,38;

VISTA la nota della Società ENI S.p.A. del 19 settembre 2016 prot 809/DICS pervenuta in pari data prot. 24858, con la quale la Società ha chiesto la proroga di termini per la presentazione delle proprie osservazioni in ordine alle determinazioni sopra indicate;

VISTA la nota del 28 settembre 2016 prot. n. 26325, con la quale questa Direzione Generale per la Sicurezza dell'Approvvigionamento e le Infrastrutture Energetiche ha accolto la richiesta di proroga sopra richiamata;

VISTE le note della Società ENI S.p.A. del 28 ottobre 2016 prot. n. 982/DICS, pervenuta il 14 novembre 2016 prot. 31591, e del 3 marzo 2017 prot. n. 182/DICS pervenuta il 9 marzo 2017 prot. 6002, con le quali la Società ENI S.p.A. ha chiesto a questa Direzione di accordare la proroga della concessione "A.C33.AG" su un'area opportunamente ripermetrata pari a km² 51,27 in luogo dei km² 46,38 proposti;

VISTA la nota prot. 9227 del 12 aprile 2017 della DIV. VII - Direzione Generale per la Sicurezza dell'Approvvigionamento e le infrastrutture Energetiche, con la quale, preso atto delle motivazioni espresse dalla Società ENI S.p.A., è stato espresso parere favorevole al rilascio della proroga di vigenza della concessione su un'area opportunamente ripermetrata pari a km² 51,27 (cinquantunovirgolaventisette);

PRESO ATTO che il programma dei lavori proposto prevede la prosecuzione dell'attività di produzione di gas a mezzo dei pozzi esistenti, con l'attuazione di un programma di monitoraggio e manutenzione finalizzato alla massimizzazione del recupero delle riserve del campo;

PRESO ATTO che i giacimenti in coltivazione "NAOMI" e "PANDORA" nell'ambito della concessione hanno una vita residua superiore alla durata del periodo di proroga richiesto;

D E C R E T A:

Art. 1.

(Proroga della concessione)

1. Ai sensi del combinato disposto dell'articolo 29 della legge 21 luglio 1967, n. 613, dell'articolo 9 della legge 9 gennaio 1991, n. 9, dell'articolo 13, comma 1, del decreto legislativo 25 novembre 1996 n. 625, dell'articolo 3, comma 10, del decreto ministeriale 25 marzo 2015, dell'articolo 31 del decreto direttoriale 15 luglio 2015 e dell'art. 3, comma 6, del decreto ministeriale 7 dicembre 2016, la concessione di coltivazione di idrocarburi liquidi e gassosi contraddistinta dalla sigla "A.C33.AG", ubicata nel Mare Adriatico nell'ambito della zona "A", di cui è titolare la Società ENI S.p.A. con sede legale Roma, Piazzale E.Mattei, 1 (CAP 00144) c.f. n. 00484960588 e sede secondaria in San Donato Milanese, Via Emilia, 1 (CAP 20097) è prorogata per dieci anni decorrere dal 26 gennaio 2016 fino al 26 gennaio 2026.

Art. 2

(Riperimetrazione della concessione)

1. A decorrere dalla data del presente decreto l'area della concessione di coltivazione di idrocarburi liquidi e gassosi "A.C33.AG" è ridotta da km² 78,40 (settantottovirgolaquaranta) a km² 51,27 (cinquantunovirgolaventisette).

2. L'area della concessione è delimitata, sul piano topografico n. 924, alla scala 1:250.000 allegato al presente decreto, con linea continua di colore nero passante per i 12 (dodici) vertici, le cui coordinate geografiche, rilevate graficamente sul piano stesso, sono riportate nella tabella allegata al presente decreto.

Art. 3

(Programma lavori)

1. Il presente decreto autorizza la prosecuzione del normale esercizio della coltivazione senza variazione del programma dei lavori già approvato.

Art. 4
(Obblighi e prescrizioni)

1. La Società è tenuta al rispetto delle disposizioni del presente decreto, del disciplinare tipo di cui al decreto ministeriale 7 dicembre 2016 e del decreto direttoriale 15 luglio 2015.

2. La Società è tenuta ad inviare le comunicazioni annuali ai sensi dell'articolo 34 del decreto direttoriale 15 luglio 2015 e degli articoli 38, 47, 76 del D.P.R. 28 dicembre 2000 n. 445.

Art.5
(Canoni)

1. Il concessionario è tenuto a corrispondere all'Agenzia del Demanio - Direzione Regionale Veneto, il canone annuo anticipato ai sensi dell'art. 18 del decreto legislativo 25 novembre 1996, n. 625, aggiornato annualmente secondo l'indice ISTAT per gli anni seguenti.

Art. 6
(Pubblicazione e consegna)

1. Il presente decreto è pubblicato nel Bollettino ufficiale degli idrocarburi e delle georisorse e consegnato alla Società ENI S.p.A. tramite l'Agenzia del Demanio - Direzione Regionale Veneto.

Art. 7
(Ricorsi)

1. Avverso il presente provvedimento è ammesso ricorso giurisdizionale avanti al Tribunale Amministrativo Regionale Lazio, sede di Roma, secondo le modalità di cui al decreto legislativo 2 luglio 2010, n. 104, ovvero ricorso Straordinario al Capo dello Stato, ai sensi del decreto del Presidente della Repubblica 25 novembre 1971, n. 1199, rispettivamente entro 60 e 120 giorni dalla data della pubblicazione sul Bollettino Ufficiale degli Idrocarburi e della Geotermia del presente provvedimento.

Roma 31 maggio 2017

Il Direttore generale: DIALUCE

Allegato al D.M. 31 maggio 2017 relativo alla concessione di coltivazione «A.C 33.AS».

Coordinate geografiche dei vertici:

<i>Vertici</i>	<i>Longitudine E Greenwich</i>	<i>Latitudine N</i>
a	12°52',	44°43',
b	12°54',	44°43',
c	12°54',	44°40',
d	12°53',	44°40',
e	12°53',	44°39',
f	12°49',	44°39',
g	12°49',	44°40',
h	12°47',	44°40',
i	12°47',	44°41',
l	12°46',	44°41',
m	12°46',	44°42',
n	12°52',	44°42',

Estensione dell'area della concessione ripermetrata: km² 51,27.

MERCATO DEL GAS NATURALE

LEGGI E DECRETI

NUMERO DI PUBBLICAZIONE: 67.

DECRETO MINISTERIALE 21 aprile 2017

Servizio integrato rigassificazione e stoccaggio.

IL MINISTRO DELLO SVILUPPO ECONOMICO

VISTO il decreto legislativo 23 maggio 2000, n. 164, recante attuazione della direttiva 98/30/CE in materia di norme comuni per il mercato interno del gas naturale, come modificato dall'articolo 27 del decreto legislativo 1° giugno 2011 n. 93, e in particolare gli articoli 12 e 18 recanti disposizioni relative alle attività di stoccaggio di gas naturale e di fornitura ai clienti della modulazione dei consumi;

VISTO l'articolo 14 del decreto legge n. 1 del 2012 e successive modificazioni in base al quale il Ministero assegna una capacità di stoccaggio per l'offerta alle imprese industriali di un servizio integrato di rigassificazione comprensivo dello stoccaggio di gas naturale (servizio integrato);

VISTI i decreti ministeriali del 7 dicembre 2016 e del 13 febbraio 2017 recanti le disposizioni per il servizio integrato per l'anno contrattuale di stoccaggio 1 aprile 2017-31 marzo 2018;

VISTO l'esito dell'asta per l'aggiudicazione del servizio integrato tenutasi in data 6 marzo 2017;

CONSIDERATA la rinuncia, intervenuta in data 18 aprile 2017 per espressa rinuncia o per mancata conferma, all'utilizzo della capacità di rigassificazione e stoccaggio da parte dei soggetti aggiudicatari relativamente agli slot del 8, 18 giugno e 22 luglio per quanto riguarda il terminale OLT Offshore LNG Toscana e allo slot 12-15 giugno relativamente al terminale GNL Italia, e la situazione non ancora definita relativa agli slot del 27 giugno e 6 luglio del terminale OLT Offshore LNG Toscana;

RITENUTO opportuno, al fine di ottimizzare l'utilizzo della capacità regolata di rigassificazione del sistema nazionale soggetta al fattore di copertura dei ricavi di cui alla deliberazione dell'Autorità per l'energia elettrica il gas e il sistema idrico (Autorità) n. 438/2013/R/GAS, attuare ulteriori procedure d'assegnazione delle suddette capacità rilasciate nei termini stabiliti dalle Procedure per l'assegnazione del servizio integrato (procedure) predisposte dai terminali di rigassificazione relative all'asta del 6 marzo,

DECRETA

Articolo 1

Servizio integrato rigassificazione e stoccaggio

1. La capacità assegnata per l'offerta, mediante ulteriore asta competitiva, del servizio integrato di rigassificazione e stoccaggio per l'anno di stoccaggio in corso è quella rinunciata dai soggetti aggiudicatari relativa agli slot del 8, 12-15 e 18 giugno e 22 luglio per un totale di 291 milioni di metri cubi di gas, e l'eventuale capacità non confermata entro il 5 maggio 2017 relativa agli slot del 27 giugno e 6 luglio per un totale di ulteriori 170 milioni di metri cubi di gas.

2. La capacità di cui al comma 1 è assegnata secondo le modalità di cui ai decreti ministeriali del 7 dicembre 2016 e del 13 febbraio 2017.

3. I terminali di rigassificazione OLT Offshore LNG Toscana e GNL Italia aggiudicano direttamente le capacità relative ai propri slot di cui al comma 1 secondo i criteri di priorità stabiliti dal comma 7 dell'articolo 1 del decreto ministeriale del 7 dicembre 2016.

4. Le offerte dovranno pervenire tra il 6 maggio e l'11 maggio in modo da poter includere l'eventuale capacità rilasciata relativa agli slot del 27 giugno e 6 luglio che verrà resa nota con Comunicato del Ministero dello sviluppo economico (Ministero) pubblicato su proprio sito internet il 6 maggio 2017.

5. Le procedure da adottare per svolgimento del servizio integrato definite dalle imprese di rigassificazione sono trasmesse entro tre giorni dalla data di comunicazione del presente decreto al Ministero e all'Autorità; il Ministero valuta le procedure e, ove ne ricorrano i presupposti, comunica il nulla osta al loro avvio.

Articolo 2

Disposizioni finali

1. Il presente decreto è notificato alle società OLT Offshore LNG Toscana, GNL Italia, Stogit e Snam Rete Gas mediante pec ai fini della sua immediata attuazione e all'Autorità ai fini dell'adozione dei provvedimenti di competenza, in modo da permettere lo svolgimento delle aste fissate per il giorno 11 maggio 2017.

2. Dall'attuazione del presente decreto non devono derivare nuovi o maggiori oneri per il sistema del gas naturale, fatto salvo l'effetto utile già previsto dalla regolazione tariffaria in materia di garanzia dei ricavi delle imprese di rigassificazione e di stoccaggio.

3. Il presente decreto è pubblicato sul sito internet del Ministero e sulla Gazzetta Ufficiale della Repubblica Italiana.

Roma 21 aprile 2017

Il Ministro: CALENDRA

NUMERO DI PUBBLICAZIONE: 68.

DECRETO MINISTERIALE 28 aprile 2017

Approvazione dei programmi di manutenzione predisposti dai gestori di reti di trasporto di gas naturale per l'anno termico 2016 - 2017.

IL MINISTRO DELLO SVILUPPO ECONOMICO

VISTA la direttiva 2009/73/CE del Parlamento europeo e del Consiglio, del 13 luglio 2009 relativa a norme comuni per il mercato del gas naturale che abroga la direttiva 2003/55/CE;

VISTO il decreto legislativo 23 maggio 2000, n. 164, nel seguito "decreto legislativo 164/00", ed in particolare i commi 1 e 2 dell'articolo 8 che prevedono rispettivamente che:

- l'attività di trasporto e dispacciamento di gas naturale è un'attività di interesse pubblico;
- le imprese che svolgono l'attività di trasporto e dispacciamento sono tenute ad allacciare alla propria rete gli utenti che ne facciano richiesta ove il sistema di cui esse dispongono abbia idonea capacità, e purché le opere necessarie all'allacciamento dell'utente siano tecnicamente ed economicamente realizzabili in base a criteri stabiliti con delibera dell'Autorità per l'energia elettrica e il gas ed il sistema idrico (nel seguito Autorità);

VISTO il decreto legislativo 164/00 ed in particolare l'articolo 9 che, al comma 1 prevede, fra l'altro, che la rete nazionale di gasdotti, inclusi i servizi accessori connessi è individuata, sentita la Conferenza Unificata e l'Autorità, con decreto del Ministero dello sviluppo economico (nel seguito Ministero) che provvede altresì al suo aggiornamento con cadenza annuale ovvero su richiesta di un'impresa che svolge l'attività di trasporto del gas naturale;

VISTA la legge 23 agosto 2004, n. 239 recante "Riordino del settore energetico, nonché delega al Governo per il riassetto delle disposizioni vigenti in materia di energia", ed in particolare l'articolo 1, comma 2, lettera b), ai sensi del quale le attività di trasporto e dispacciamento del gas naturale a rete, nonché la gestione di infrastrutture di approvvigionamento di energia connesse alle attività di trasporto e dispacciamento di energia a rete, sono di interesse pubblico e sono sottoposte agli obblighi di servizio pubblico derivanti dalla normativa comunitaria, dalla legislazione vigente e da apposite convenzioni con le autorità competenti;

VISTO il decreto legislativo 1 giugno 2011, n. 93 recante "Attuazione delle direttive 2009/72/CE, 2009/73/CE e 2008/92/CE relative a norme comuni per il mercato interno dell'energia elettrica, del gas naturale e ad una procedura comunitaria sulla trasparenza dei prezzi al consumatore finale industriale di gas e di energia elettrica, nonché abrogazione delle direttive 2003/54/CE e 2003/55/CE" (nel seguito decreto legislativo n. 93/2011);

VISTO l'articolo 10, comma 6, lettera f) del decreto legislativo n. 93/2011 che prevede che ciascun Gestore della rete di trasporto del gas naturale gestisce gli impianti in sicurezza, affidabilità, efficienza ed economicità e a tal fine predispone, con cadenza annuale, un programma di manutenzione della propria rete di trasporto del gas naturale incluse le interconnessioni con le reti estere e che il programma è approvato con decreto del Ministro dello sviluppo economico, previo parere dell'Autorità, ed è vincolante salvo motivati impedimenti tecnici e che i contenuti di tale programma sono comunicati anche alle Regioni;

VISTA la lettera del 7 settembre 2016, protocollo OPER/06/2016, e relativi allegati con cui la società Snam Rete Gas Spa ha trasmesso al Ministero il programma di manutenzione e dei lavori che interessano la propria rete di trasporto del gas naturale per l'anno termico 2016-2017 dal quale si evidenziano anche le riduzioni della portata del gas naturale nonché i tempi delle citate riduzioni;

VISTA la lettera dell'1 settembre 2016, protocollo DIRTEC/PAI/PAI/2016/0697, e relativi allegati con cui la società S.G.I. - Società Gasdotti Italia Spa ha trasmesso al Ministero il programma di manutenzione della propria rete di trasporto del gas naturale per l'anno termico 2016-2017 dal quale si evidenziano anche le riduzioni della portata del gas naturale nonché i tempi delle citate riduzioni;

VISTA la lettera dell'1 settembre 2016, protocollo UVG2016019, e relativi allegati con cui la società Infrastrutture Trasporto Gas Spa ha comunicato al Ministero il programma di manutenzione della propria rete di trasporto del gas naturale per l'anno termico 2016-2017 dal quale si evidenziano anche le riduzioni della portata del gas naturale nonché i tempi delle citate riduzioni;

VISTA la lettera del 26 settembre 2016, n. 0025899 con la quale la Direzione Generale per la sicurezza dell'approvvigionamento e le infrastrutture energetiche del Ministero ha richiesto all'Autorità l'espressione del parere sui programmi di manutenzione delle reti di trasporto del gas naturale di cui ai visti precedenti;

VISTA la comunicazione del Direttore della Direzione Mercati Energia all'Ingrosso e Sostenibilità Ambientale dell'Autorità, protocollo generale n. 0014525 del 13 aprile 2017, trasmessa alla Direzione generale per la sicurezza dell'approvvigionamento e le infrastrutture energetiche del Ministero con la quale è stato espresso il parere sui piani di manutenzione delle società di trasporto del gas naturale prima citate;

CONSIDERATO che i programmi di manutenzione della rete di trasporto del gas naturale per l'anno termico 2016-2017 delle società Snam Rete Gas Spa, S.G.I. - Società Gasdotti Italia Spa e Infrastrutture Trasporto Gas Spa contengono gli elementi necessari per l'individuazione degli interventi di manutenzione programmati sulle proprie reti di trasporto del gas naturale, della relativa tempistica, nonché delle conseguenti interruzioni o riduzioni della capacità di trasporto;

DECRETA

Articolo 1

(Approvazione dei programmi di manutenzione della rete di trasporto del gas naturale)

1. Il presente decreto, ai sensi dell'articolo 10, comma 6, lettera f) del decreto legislativo n. 93/2011, approva i programmi di manutenzione della rete di trasporto del gas naturale trasmessi al Ministero dalle società Snam Rete Gas Spa, S.G.I. - Società Gasdotti Italia Spa e Infrastrutture Trasporto Gas Spa per l'anno termico 2016-2017.
2. I programmi di manutenzione di cui al comma 1, allegati al presente decreto, sono comunicati alle Regioni.
3. Restano fermi gli obblighi dei Gestori delle reti di trasporto del gas naturale di cui alle deliberazioni dell'Autorità n. 137/02 e n. 602/2013/R/gas in materia di pubblicazione e comunicazione degli interventi previsti sulle reti di trasporto del gas naturale.

Articolo 2
(Disposizioni finali)

1. Il presente decreto è pubblicato nel Bollettino ufficiale degli idrocarburi e della geotermia e nel sito internet del Ministero dello sviluppo economico ed entra in vigore a decorrere dalla data di pubblicazione nella Gazzetta Ufficiale della Repubblica italiana.

Roma 28 aprile 2017

Il Ministro: CALENDRA

Si omettono gli allegati pubblicati all'indirizzo <http://unmiq.mise.gov.it/unmiq/buig/allegati/allegati.dm28042017.pdf>

NUMERO DI PUBBLICAZIONE: 69.

DECRETO MINISTERIALE 29 maggio 2017

Servizio integrato rigassificazione e stoccaggio.

IL MINISTRO DELLO SVILUPPO ECONOMICO

VISTO il decreto legislativo 23 maggio 2000, n. 164, recante attuazione della direttiva 98/30/CE in materia di norme comuni per il mercato interno del gas naturale, come modificato dall'articolo 27 del decreto legislativo 1° giugno 2011 n. 93, e in particolare gli articoli 12 e 18 recanti disposizioni relative alle attività di stoccaggio di gas naturale e di fornitura ai clienti della modulazione dei consumi;

VISTO l'articolo 14 del decreto legge n. 1 del 2012 e successive modificazioni in base al quale il Ministero assegna una capacità di stoccaggio per l'offerta alle imprese industriali di un servizio integrato di rigassificazione comprensivo dello stoccaggio di gas naturale (servizio integrato);

VISTI i decreti ministeriali del 7 dicembre 2016, del 13 febbraio 2017 e del 21 aprile 2017 recanti le disposizioni per il servizio integrato per l'anno contrattuale di stoccaggio 1 aprile 2017-31 marzo 2018;

VISTO l'esito dell'asta per l'aggiudicazione del servizio integrato tenutasi in data 6 marzo 2017;

CONSIDERATA la rinuncia, intervenuta in data 23 maggio 2017, all'utilizzo della capacità di rigassificazione e stoccaggio da parte dei soggetti aggiudicatari relativamente agli slot del 7 e 23 agosto e del 9 settembre relativi al terminale OLT Offshore LNG Toscana;

RITENUTO opportuno, al fine di ottimizzare l'utilizzo della capacità regolata di rigassificazione del sistema nazionale soggetta al fattore di copertura dei ricavi di cui alla deliberazione dell'Autorità per l'energia elettrica il gas e il sistema idrico (Autorità) n. 438/2013/R/GAS, attuare un'ulteriore procedura d'assegnazione delle suddette capacità rilasciate nei termini stabiliti dalle Procedure per l'assegnazione del servizio integrato (procedure) predisposte dai terminali di rigassificazione relative all'asta del 6 marzo,

DECRETA

Articolo 1

Servizio integrato rigassificazione e stoccaggio

1. La capacità assegnata per l'offerta, mediante ulteriore asta competitiva, del servizio integrato di rigassificazione e stoccaggio per l'anno di stoccaggio in corso è quella rinunciata dai soggetti aggiudicatari relativa agli slot del 7 e 23 agosto e del 9 settembre per un totale di 254 milioni di metri cubi di gas.

2. La capacità di cui al comma 1 è assegnata secondo le modalità di cui ai decreti ministeriali del 7 dicembre 2016 e del 13 febbraio 2017.

3. Il terminale di rigassificazione OLT Offshore LNG Toscana aggiudica direttamente le capacità relative ai propri slot di cui al comma 1 secondo i criteri di priorità stabiliti dal comma 7 dell'articolo 1 del decreto ministeriale del 7 dicembre 2016.

4. Le offerte dovranno pervenire tra il 12 e il 14 giugno 2017.

5. Le procedure da adottare per svolgimento del servizio integrato definite dalle imprese di rigassificazione sono trasmesse entro tre giorni dalla data di comunicazione del presente decreto al Ministero e all'Autorità; il Ministero valuta le procedure e, ove ne ricorrano i presupposti, comunica il nulla osta al loro avvio.

Articolo 2

Disposizioni finali

1. Il presente decreto è notificato alle società OLT Offshore LNG Toscana, Stogit e Snam Rete Gas mediante pec ai fini della sua immediata attuazione e all'Autorità ai fini dell'adozione dei provvedimenti di competenza, in modo da permettere lo svolgimento delle aste fissate per il giorno 14 giugno 2017.

2. Dall'attuazione del presente decreto non devono derivare nuovi o maggiori oneri per il sistema del gas naturale, fatto salvo l'effetto utile già previsto dalla regolazione tariffaria in materia di garanzia dei ricavi delle imprese di rigassificazione e di stoccaggio.

3. Il presente decreto è pubblicato sul sito internet del Ministero e sulla Gazzetta Ufficiale della Repubblica Italiana.

Roma 29 maggio 2017

Il Ministro: CALENDA

PIANI TOPOGRAFICI

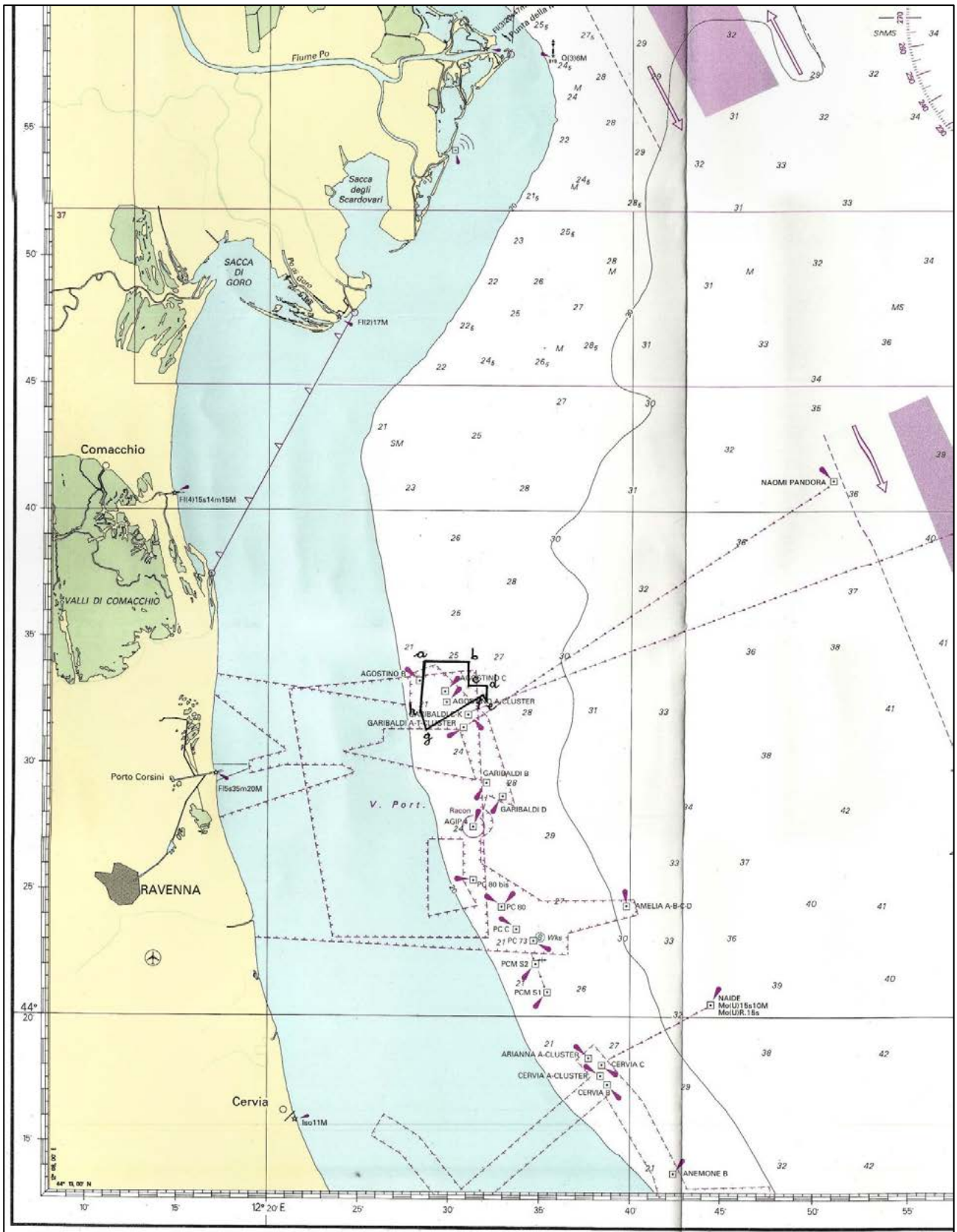

Tav. 1 - Concessione di coltivazione A.C.3.AS

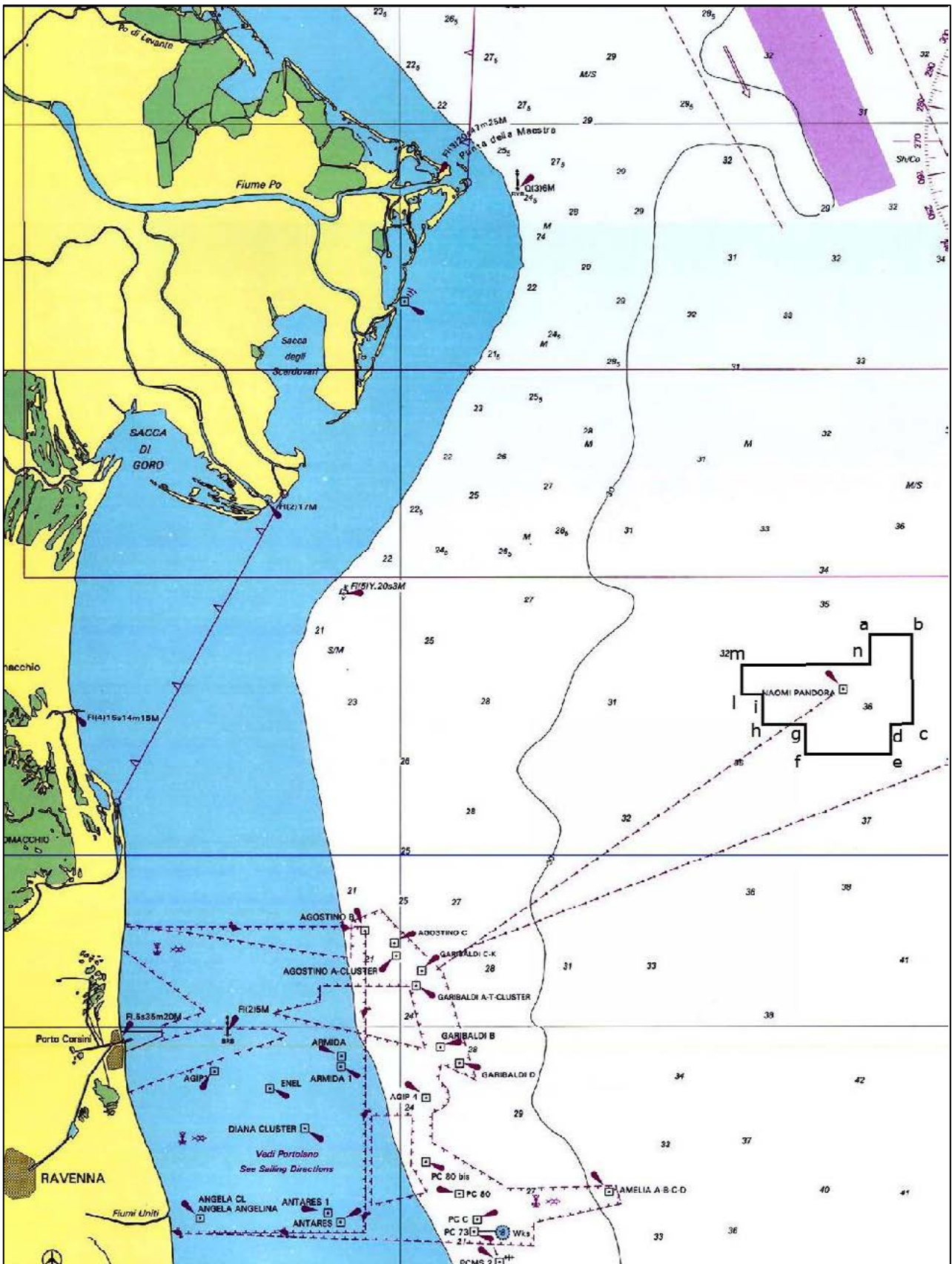

Tav. 2 - Concessione di coltivazione A.C 33.AS

ELENCHI

ELENCO DELLE ISTANZE

L'elenco delle istanze è consultabile anche on-line sul sito web dell'UNMIG all'indirizzo:
<http://unmig.mise.gov.it>

ISTANZE PER IL CONFERIMENTO DI TITOLI MINERARI - Aggiornamento 31/maggio/2017

ISTANZE DI PERMESSO DI PROSPEZIONE IN MARE

d 1 B.P.-SP

BUIG: LV-2 ARRIVO: 26/01/2011 AREA: 13700 km2 FOGLI IIM: 1505 ZONA A
 RICHIEDENTI: Spectrum Geo Limited ZONA B

d 1 C.P.-SC

BUIG: LVIII-5 ARRIVO: 30/04/2014 AREA: 2166 km2 FOGLI IIM: ZONA C
 RICHIEDENTI: Schlumberger Italiana

d 1 E.P.-SC

BUIG: LVIII-2 ARRIVO: 20/01/2014 AREA: 20200 km2 FOGLI IIM: 432 ZONA E
 RICHIEDENTI: Schlumberger Italiana

d 1 F.P.-SP

BUIG: LV-2 ARRIVO: 26/01/2011 AREA: 16210 km2 FOGLI IIM: 1504 ZONA B
 RICHIEDENTI: Spectrum Geo Limited ZONA D
 ZONA F

d 1 G.P.-SC

BUIG: LVIII-5 ARRIVO: 30/04/2014 AREA: 4214 km2 FOGLI IIM: ZONA G
 RICHIEDENTI: Schlumberger Italiana

d 2 E.P.-TG

BUIG: LVIII-7 ARRIVO: 26/06/2014 AREA: 20200 km2 FOGLI IIM: 432 ZONA E
 RICHIEDENTI: TGS-NOPEC Geophysical Company ASA

d 2 F.P.-PG

BUIG: LV-6 ARRIVO: 31/05/2011 AREA: 14200 km2 FOGLI IIM: 1504 ZONA B
 RICHIEDENTI: Petroleum Geo Service Asia Pacific ZONA D
 ZONA F

d 3 F.P.-SC

BUIG: LVIII-6 ARRIVO: 19/05/2014 AREA: 4025 km2 FOGLI IIM: 920 ZONA F
 RICHIEDENTI: Schlumberger Italiana

ISTANZE DI PERMESSO DI RICERCA IN TERRAFERMA

AGNONE

BUIG: LI-8 ARRIVO: 26/07/2007 AREA: 747,4 km2 FOGLI IGM: 153-154 ABRUZZO
 RICHIEDENTI: RockHopper Italia MOLISE

ANZI

BUIG: XLIX-10 ARRIVO: 01/09/2005 AREA: 117,4 km2 FOGLI IGM: 199 BASILICATA
 RICHIEDENTI: Eni

BROLA

BUIG: LVII-12 ARRIVO: 19/11/2013 AREA: 164,2 km2 FOGLI IGM: 88 EMILIA ROMAGNA
 RICHIEDENTI: Aleanna Italia

CAROVILLI

BUIG: XLVI-4 ARRIVO: 01/03/2002 AREA: 564,1 km2 FOGLI IGM: 153-161 MOLISE
 RICHIEDENTI: Aleanna Italia

CASE CAPOZZI

BUIG: LVI-5 ARRIVO: 02/04/2012 AREA: 423,7 km2 FOGLI IGM: 173-174 CAMPANIA
 RICHIEDENTI: Delta Energy

CASTELLO

BUIG: LIII-8 ARRIVO: 31/07/2009 AREA: 199,35 km2 FOGLI IGM: 31-32 LOMBARDIA
 RICHIEDENTI: Mac Oil

ISTANZE PER IL CONFERIMENTO DI TITOLI MINERARI - Aggiornamento 31/maggio/2017

CASTIGLIONE DI CERVIA

BUIG: LVII-5 ARRIVO: 22/04/2013 AREA: 191,8 km2 FOGLI IGM: 89-100 EMILIA ROMAGNA
 RICHIEDENTI: Exploenergy

CIPRESSI

BUIG: XLIX-12 ARRIVO: 29/11/2005 AREA: 144,43 km2 FOGLI IGM: 140-141 ABRUZZO
 RICHIEDENTI: Eni

CORROPOLI

BUIG: XLVIII-1 ARRIVO: 01/10/2004 AREA: 172,3 km2 FOGLI IGM: 133-134 ABRUZZO
 RICHIEDENTI: RockHopper Civita MARCHE

CORZANO

BUIG: LVI-4 ARRIVO: 14/03/2012 AREA: 173,5 km2 FOGLI IGM: 46-47 LOMBARDIA
 RICHIEDENTI: Exploenergy

FIORENZUOLA D'ARDA

BUIG: LII-8 ARRIVO: 31/07/2008 AREA: 535,2 km2 FOGLI IGM: 60-61-72-73 EMILIA ROMAGNA
 RICHIEDENTI: Mac Oil

FONTANA VILLANELLA

BUIG: LVII-2 ARRIVO: 08/01/2013 AREA: 98,29 km2 FOGLI IGM: 163 PUGLIA
 RICHIEDENTI: Aleanna Italia

FONTE DELLA VIGNA

BUIG: LI-4 ARRIVO: 28/03/2007 AREA: 56,1 km2 FOGLI IGM: 212-222 CALABRIA
 RICHIEDENTI: Total E&P Italia

FONTEVIVO

BUIG: LX-1 ARRIVO: 19/12/2015 AREA: 411,4 km2 FOGLI IGM: 73 EMILIA ROMAGNA
 RICHIEDENTI: Pengas

FORAPANE

BUIG: LV-3 ARRIVO: 28/02/2011 AREA: 24,53 km2 FOGLI IGM: 163 PUGLIA
 RICHIEDENTI: Delta Energy

FRUSCI

BUIG: XLI-8 ARRIVO: 15/07/1997 AREA: 237,13 km2 FOGLI IGM: 187 199 BASILICATA
 RICHIEDENTI: Eni

GALLIA

BUIG: LVIII-1 ARRIVO: 20/12/2013 AREA: 135,6 km2 FOGLI IGM: 58 LOMBARDIA
 RICHIEDENTI: Aleanna Italia

GROTTE DEL SALICE

BUIG: XLIV-3 ARRIVO: 01/02/2000 AREA: 118,14 km2 FOGLI IGM: 211 BASILICATA
 RICHIEDENTI: Shell Italia E&P

GUSSOLA

BUIG: LX-1 ARRIVO: 19/12/2015 AREA: 354,1 km2 FOGLI IGM: 61-62 LOMBARDIA
 RICHIEDENTI: Pengas

IL CONVENTO

BUIG: LI-4 ARRIVO: 28/03/2007 AREA: 412,8 km2 FOGLI IGM: 155 MOLISE
 RICHIEDENTI: Compagnia Generale Idrocarburi PUGLIA

IL PERITO

BUIG: LV-3 ARRIVO: 28/02/2011 AREA: 91,39 km2 FOGLI IGM: 201 BASILICATA
 RICHIEDENTI: Delta Energy

LA BICOCCA

BUIG: LVI-6 ARRIVO: 28/05/2012 AREA: 155,5 km2 FOGLI IGM: 175-187 BASILICATA
 RICHIEDENTI: Delta Energy

ISTANZE PER IL CONFERIMENTO DI TITOLI MINERARI - Aggiornamento 31/maggio/2017

LA CAPRIOLA

BUIG: LVI-5 ARRIVO: 02/04/2012 AREA: 188,1 km2 FOGLI IGM: 201 BASILICATA
 RICHIEDENTI: Delta Energy

LA CERASA

BUIG: XLIX-10 ARRIVO: 01/09/2005 AREA: 75,86 km2 FOGLI IGM: 199 BASILICATA
 RICHIEDENTI: Shell Italia E&P

LA RISORTA

BUIG: XLIX-7 ARRIVO: 30/06/2005 AREA: 296,6 km2 FOGLI IGM: 65-77 EMILIA ROMAGNA
 RICHIEDENTI: Northsun Italia VENETO

LA STEFANINA

BUIG: LVIII-11 ARRIVO: 29/10/2014 AREA: 139,72 km2 FOGLI IGM: 89 EMILIA ROMAGNA
 RICHIEDENTI: Aleanna Resources LLC

MASSERIA LA ROCCA

BUIG: XLII-1 ARRIVO: 22/12/1997 AREA: 13,06 km2 FOGLI IGM: 199 BASILICATA
 RICHIEDENTI: Eni
 RockHopper Italia
 Total E&P Italia

MONTE CAVALLO

BUIG: XLIX-10 ARRIVO: 01/09/2005 AREA: 211,9 km2 FOGLI IGM: 199-210 BASILICATA
 RICHIEDENTI: Shell Italia E&P CAMPANIA

MONTE LI FOI

BUIG: LII-1 ARRIVO: 31/12/2007 AREA: 140,7 km2 FOGLI IGM: 187-199 BASILICATA
 RICHIEDENTI: Eni

MURO LUCANO

BUIG: XL-12 ARRIVO: 27/11/1996 AREA: 111,9 km2 FOGLI IGM: 186-187 BASILICATA
 RICHIEDENTI: Italmin Exploration CAMPANIA

OLIVETO LUCANO

BUIG: XLII-11 ARRIVO: 08/10/1998 AREA: 188,23 km2 FOGLI IGM: 200 BASILICATA
 RICHIEDENTI: Total E&P Italia

PALAZZO SAN GERVASIO

BUIG: L-4 ARRIVO: 29/03/2006 AREA: 469,9 km2 FOGLI IGM: 187-188 BASILICATA
 RICHIEDENTI: Aleanna Resources LLC

PIETRA SPACCATA

BUIG: LV-3 ARRIVO: 28/02/2011 AREA: 333,3 km2 FOGLI IGM: 162-173 CAMPANIA
 RICHIEDENTI: Delta Energy

PIGNOLA

BUIG: XLIX-10 ARRIVO: 01/09/2005 AREA: 54,83 km2 FOGLI IGM: 199 BASILICATA
 RICHIEDENTI: Shell Italia E&P

POSTA DEL GIUDICE

BUIG: L-2 ARRIVO: 31/01/2006 AREA: 113,6 km2 FOGLI IGM: 163 PUGLIA
 RICHIEDENTI: Apennine Energy

RENO CENTESE

BUIG: LVI-4 ARRIVO: 14/03/2012 AREA: 435,7 km2 FOGLI IGM: 75-76 EMILIA ROMAGNA
 RICHIEDENTI: Exploenergy

ROCCA SUSELLA

BUIG: LVI-1 ARRIVO: 28/12/2011 AREA: 668,7 km2 FOGLI IGM: 70-71 LOMBARDIA
 RICHIEDENTI: Aleanna Italia PIEMONTE

S. GRATO

BUIG: LII-10 ARRIVO: 08/09/2008 AREA: 171,3 km2 FOGLI IGM: 46-59-60 LOMBARDIA
 RICHIEDENTI: Mac Oil

ISTANZE PER IL CONFERIMENTO DI TITOLI MINERARI - Aggiornamento 31/maggio/2017

S. VENERE

BUIG: L-7 ARRIVO: 22/06/2006 AREA: 73,12 km2 FOGLI IGM: 141 ABRUZZO
 RICHIEDENTI: Gas Plus Italiana
 Società Adriatica Idrocarburi

SAN BUONO

BUIG: LI-8 ARRIVO: 26/07/2007 AREA: 736,3 km2 FOGLI IGM: 147-148-153- ABRUZZO
 RICHIEDENTI: RockHopper Italia MOLISE

SAN FELE

BUIG: LII-2 ARRIVO: 02/01/2008 AREA: 142,9 km2 FOGLI IGM: 187 BASILICATA
 RICHIEDENTI: Eni

SAN PATRIZIO

BUIG: LV-1 ARRIVO: 30/12/2010 AREA: 205,8 km2 FOGLI IGM: 88 EMILIA ROMAGNA
 RICHIEDENTI: Vega Oil

SAN ROCCO

BUIG: L-7 ARRIVO: 15/06/2006 AREA: 67,75 km2 FOGLI IGM: 148 ABRUZZO
 RICHIEDENTI: Compagnia Generale Idrocarburi

SATRIANO DI LUCANIA

BUIG: XLIX-10 ARRIVO: 22/09/2005 AREA: 104,3 km2 FOGLI IGM: 199 BASILICATA
 RICHIEDENTI: Eni

SCIASCITIELLO

BUIG: LVII-2 ARRIVO: 08/01/2013 AREA: 90,21 km2 FOGLI IGM: 174-174 PUGLIA
 RICHIEDENTI: Aleanna Italia

SERRA DEI GATTI

BUIG: L-2 ARRIVO: 31/01/2006 AREA: 121,8 km2 FOGLI IGM: 163-174 PUGLIA
 RICHIEDENTI: Canoel Italia

SIGNORELLA

BUIG: LIV-3 ARRIVO: 28/02/2010 AREA: 82,11 km2 FOGLI IGM: 155-163 PUGLIA
 RICHIEDENTI: Vittorito Petroleum

SOLFARA MARE

BUIG: LII-12 ARRIVO: 27/11/2008 AREA: 337 km2 FOGLI IGM: 230 CALABRIA
 RICHIEDENTI: Apennine Energy

TEMPA LA PETROSA

BUIG: LI-4 ARRIVO: 28/03/2007 AREA: 412,1 km2 FOGLI IGM: 200-211 BASILICATA
 RICHIEDENTI: Total E&P Italia CALABRIA

TORRE DEL FERRO

BUIG: LVI-3 ARRIVO: 22/02/2012 AREA: 118 km2 FOGLI IGM: 221-222-229- CALABRIA
 RICHIEDENTI: Apennine Energy

VILLA CARBONE

BUIG: L-5 ARRIVO: 28/04/2006 AREA: 68,12 km2 FOGLI IGM: 140-133 ABRUZZO
 RICHIEDENTI: Canoel Italia
 Gas Plus Italiana

VILLA MAZZAROSA

BUIG: L-4 ARRIVO: 31/03/2006 AREA: 13,4 km2 FOGLI IGM: 134-141 ABRUZZO
 RICHIEDENTI: RockHopper Italia

ZANZA

BUIG: LVII-12 ARRIVO: 05/11/2013 AREA: 4,89 km2 FOGLI IGM: 76 EMILIA ROMAGNA
 RICHIEDENTI: Aleanna Resources LLC
 Northsun Italia
 Petrorep Italiana

ISTANZE PER IL CONFERIMENTO DI TITOLI MINERARI - Aggiornamento 31/maggio/2017

ISTANZE DI PERMESSO DI RICERCA IN MARE

d 28 G.R.-AG

BUIG: LIII-4 ARRIVO: 25/03/2009 AREA: 456,5 km2 FOGLI IIM: 917 ZONA G
 RICHIEDENTI: Edison
 Eni

d 29 G.R.-NP

BUIG: LIII-7 ARRIVO: 30/06/2009 AREA: 104 km2 FOGLI IIM: 916-917 ZONA G
 RICHIEDENTI: Northern Petroleum Ltd
 Petroceltic Italia

d 30 G.R.-NP

BUIG: LIII-7 ARRIVO: 30/06/2009 AREA: 279,7 km2 FOGLI IIM: 917 ZONA G
 RICHIEDENTI: Northern Petroleum Ltd

d 33 G.R.-AG

BUIG: LIII-7 ARRIVO: 26/06/2009 AREA: 120,9 km2 FOGLI IIM: 917 ZONA G
 RICHIEDENTI: Edison
 Eni

d 60 F.R.-NP

BUIG: L-4 ARRIVO: 01/03/2006 AREA: 741,8 km2 FOGLI IIM: 921 ZONA F
 RICHIEDENTI: Northern Petroleum Ltd

d 61 F.R.-NP

BUIG: L-7 ARRIVO: 01/06/2006 AREA: 720,6 km2 FOGLI IIM: 921 ZONA F
 RICHIEDENTI: Northern Petroleum Ltd

d 65 F.R.-NP

BUIG: LIII-5 ARRIVO: 30/04/2009 AREA: 729,3 km2 FOGLI IIM: 921 ZONA F
 RICHIEDENTI: Northern Petroleum Ltd

d 66 F.R.-NP

BUIG: LIII-5 ARRIVO: 30/04/2009 AREA: 711,6 km2 FOGLI IIM: 921 ZONA F
 RICHIEDENTI: Northern Petroleum Ltd

d 67 F.R.-AG

BUIG: LIII-7 ARRIVO: 30/06/2009 AREA: 441,5 km2 FOGLI IIM: 920 ZONA F
 RICHIEDENTI: Eni

d 79 F.R.-EN

BUIG: LV-4 ARRIVO: 24/03/2011 AREA: 748,7 km2 FOGLI IIM: 919 ZONA F
 RICHIEDENTI: Aleanna Italia

d 80 F.R.-GP

BUIG: LVII-9 ARRIVO: 27/08/2013 AREA: 744,8 km2 FOGLI IIM: 921 ZONA F
 RICHIEDENTI: Global Petroleum Limited

d 81 F.R.-GP

BUIG: LVII-9 ARRIVO: 27/08/2013 AREA: 749,9 km2 FOGLI IIM: 921 ZONA F
 RICHIEDENTI: Global Petroleum Limited

d 82 F.R.-GP

BUIG: LVII-9 ARRIVO: 27/08/2013 AREA: 745,7 km2 FOGLI IIM: 921 ZONA F
 RICHIEDENTI: Global Petroleum Limited

d 83 F.R.-GP

BUIG: LVII-9 ARRIVO: 27/08/2013 AREA: 745,3 km2 FOGLI IIM: 921 ZONA F
 RICHIEDENTI: Global Petroleum Limited

d 84 F.R.-EL

BUIG: LVII-9 ARRIVO: 28/08/2013 AREA: 729,2 km2 FOGLI IIM: 920 ZONA F
 RICHIEDENTI: Edison
 Petroceltic Italia

ISTANZE PER IL CONFERIMENTO DI TITOLI MINERARI - Aggiornamento 31/maggio/2017

d 87 F.R.-GM

BUIG: LVIII-1 ARRIVO: 17/12/2013 AREA: 729,5 km2 FOGLI IIM: 919 ZONA F
 RICHIEDENTI: Global MED llc

d 89 F.R.-GM

BUIG: LVIII-1 ARRIVO: 17/12/2013 AREA: 744,6 km2 FOGLI IIM: 920 ZONA F
 RICHIEDENTI: Global MED llc

d 90 F.R.-GM

BUIG: LVIII-1 ARRIVO: 17/12/2013 AREA: 749,1 km2 FOGLI IIM: ZONA F
 RICHIEDENTI: Global MED llc

d 92 F.R.-EN

BUIG: LVIII-3 ARRIVO: 04/02/2014 AREA: 748,7 km2 FOGLI IIM: 919 ZONA F
 RICHIEDENTI: Aleanna Italia

d 149 D.R.-NP

BUIG: L-10 ARRIVO: 01/09/2006 AREA: 264,4 km2 FOGLI IIM: 921 ZONA D
 RICHIEDENTI: Northern Petroleum Ltd ZONA F

d 171 A.R.-AG

BUIG: LVII-8 ARRIVO: 26/07/2013 AREA: 343,5 km2 FOGLI IIM: 923 ZONA A
 RICHIEDENTI: Eni

d 173 A.R.-AD

BUIG: LVII-12 ARRIVO: 21/11/2013 AREA: 430,8 km2 FOGLI IIM: 924 ZONA A
 RICHIEDENTI: Adriatic Oil Plc

d 359 C.R.-TU

BUIG: LIII-8 ARRIVO: 31/07/2009 AREA: 697,4 km2 FOGLI IIM: 917 ZONA C
 RICHIEDENTI: Nautical Petroleum
 Transunion Petroleum Italia

d 363 C.R.-AX

BUIG: LIV-2 ARRIVO: 29/01/2010 AREA: 724,6 km2 FOGLI IIM: 948 ZONA C
 RICHIEDENTI: Audax Energy ZONA G

d 503 B.R.-CS

BUIG: LI-5 ARRIVO: 26/04/2007 AREA: 82,61 km2 FOGLI IIM: 923 ZONA B
 RICHIEDENTI: Apennine Energy

d 505 B.R.-EL

BUIG: LII-3 ARRIVO: 29/02/2008 AREA: 729,7 km2 FOGLI IIM: 922 ZONA B
 RICHIEDENTI: Petroceltic Italia

d 506 B.R.-EN

BUIG: LVIII-7 ARRIVO: 16/06/2014 AREA: 716,4 km2 FOGLI IIM: 923 ZONA B
 RICHIEDENTI: Aleanna Italia

d 507 B.R.-EN

BUIG: LVIII-7 ARRIVO: 16/06/2014 AREA: 744,6 km2 FOGLI IIM: 923 ZONA B
 RICHIEDENTI: Aleanna Italia

d 508 B.R.-EN

BUIG: LVIII-7 ARRIVO: 16/06/2014 AREA: 695,3 km2 FOGLI IIM: 922 ZONA B
 RICHIEDENTI: Aleanna Italia

d 509 B.R.-EN

BUIG: LVIII-7 ARRIVO: 16/06/2014 AREA: 739,5 km2 FOGLI IIM: 922 ZONA B
 RICHIEDENTI: Aleanna Italia

ISTANZE PER IL CONFERIMENTO DI TITOLI MINERARI - Aggiornamento 31/maggio/2017

ISTANZE DI CONCESSIONE DI COLTIVAZIONE IN TERRAFERMA

AGOSTA

BUIG: XLVII-1 ARRIVO: 01/09/2003 AREA: 26,93 km2 FOGLI IGM: 77-89 EMILIA ROMAGNA
 RICHIEDENTI: Eni PERMESSO: VALLI DI COMACCHIO

BAGNACAVALLO

BUIG: LIII-3 ARRIVO: 24/02/2009 AREA: 14,75 km2 FOGLI IGM: 89 EMILIA ROMAGNA
 RICHIEDENTI: Longanesi Developments PERMESSO: CASALE COCCHI

COLLE SANTO

BUIG: LIII-3 ARRIVO: 24/02/2009 AREA: 35,72 km2 FOGLI IGM: 146 ABRUZZO
 RICHIEDENTI: CMI Energia PERMESSO: MONTE PALLANO
 Intergie

GRADIZZA

BUIG: LVIII-3 ARRIVO: 07/02/2014 AREA: 21,9 km2 FOGLI IGM: 76 EMILIA ROMAGNA
 RICHIEDENTI: Aleanna Resources LLC PERMESSO: LA PROSPERA
 Northsun Italia
 Petrorep Italiana

S. ALBERTO

BUIG: L-8 ARRIVO: 01/07/2006 AREA: 19,51 km2 FOGLI IGM: EMILIA ROMAGNA
 RICHIEDENTI: Northsun Italia PERMESSO: SAN VINCENZO
 Po Valley Operations PTY

ISTANZE DI CONCESSIONE DI COLTIVAZIONE IN MARE

d 2 G.C.-AG

BUIG: LIII-9 ARRIVO: 04/08/2009 AREA: 41,1 km2 FOGLI IIM: 917 ZONA G
 RICHIEDENTI: Edison PERMESSO: G.R 14.AG
 Eni

d 26 B.C.-AG

BUIG: XXXII-3 ARRIVO: 15/02/1988 AREA: 5,05 km2 FOGLI IIM: 922 ZONA B
 RICHIEDENTI: Eni PERMESSO: B.R137.AG

d 35 A.C.-AG

BUIG: XLI-4 ARRIVO: 03/03/1997 AREA: 144,17 km2 FOGLI IIM: 924 ZONA A
 RICHIEDENTI: Agip PERMESSO: A.R73.AX
 Stargas Italia
 Total Italia

d 40 A.C.-PY

BUIG: LIX-9 ARRIVO: 06/08/2015 AREA: 65,89 km2 FOGLI IIM: 924 ZONA A
 RICHIEDENTI: Po Valley Operations PTY PERMESSO: A.R94.PY

ISTANZE DI RIATTRIBUZIONE DI GIACIMENTI MARGINALI

1 SAN GERVASIO RIATTRIBUZIONE A

BUIG: LVI-4 ARRIVO: 30/03/2012 AREA: 77,45 km2 FOGLI IGM: LOMBARDIA
 RICHIEDENTI: R.T.I. tra Bonatti S.p.A. e Orion Energy

1 SAN GERVASIO RIATTRIBUZIONE B

BUIG: LVI-4 ARRIVO: 23/03/2012 AREA: 77,45 km2 FOGLI IGM: LOMBARDIA
 RICHIEDENTI: Sogemont

1 SAN GERVASIO RIATTRIBUZIONE C

BUIG: LVI-4 ARRIVO: 30/03/2012 AREA: 77,45 km2 FOGLI IGM: LOMBARDIA
 RICHIEDENTI: Independent Energy Solutions

TORRENTE VULGANO RIATTRIBUZIONE

BUIG: LIV-12 ARRIVO: 09/11/2010 AREA: 41,75 km2 FOGLI IGM: PUGLIA
 RICHIEDENTI: Canoel Italia

ISTANZE PER IL CONFERIMENTO DI TITOLI MINERARI - Aggiornamento 31/maggio/2017

ISTANZE DI CONCESSIONE DI STOCCAGGIO

BAGNOLO MELLA STOCCAGGIO

BUIG: LI-10 ARRIVO: 17/09/2007 AREA: 24,07 km2 FOGLI IGM: 47 LOMBARDIA
 RICHIEDENTI: GSEI
 Retragas
 Storengy S.A.

PALAZZO MORONI STOCCAGGIO

BUIG: LII-11 ARRIVO: 03/10/2008 AREA: 4,98 km2 FOGLI IGM: 125 MARCHE
 RICHIEDENTI: Edison

POGGIOFIORITO STOCCAGGIO

BUIG: LI-11 ARRIVO: 26/10/2007 AREA: 10,18 km2 FOGLI IGM: 147 ABRUZZO
 RICHIEDENTI: Gas Plus Italiana

SAN BENEDETTO STOCCAGGIO

BUIG: LI-10 ARRIVO: 14/09/2007 AREA: 15,07 km2 FOGLI IGM: 133 MARCHE
 RICHIEDENTI: Gas Plus Storage
 Gaz de France International - Acea

SINARCA STOCCAGGIO

BUIG: L-7 ARRIVO: 15/06/2006 AREA: 20,43 km2 FOGLI IGM: 154 MOLISE
 RICHIEDENTI: Edison
 Gas Plus Italiana

ISTANZE DI PERMESSO DI RICERCA IN SICILIA

In Sicilia, per la sola terraferma, in virtù dello statuto speciale della regione, la competenza normativa e amministrativa è completamente autonoma.
 I dati riportati sono forniti dal competente ufficio regionale.

BIANCAVILLA

BUIG: LIII-7 ARRIVO: 12/06/2009 AREA: 74 km2 FOGLI IIM: 238 SICILIA
 RICHIEDENTI: Eni Mediterranea Idrocarburi

CASE LA ROCCA

BUIG: LVII-5 ARRIVO: 03/04/2013 AREA: 80 km2 FOGLI IIM: 244 SICILIA
 RICHIEDENTI: Irminio

CONTRADA GIARDINELLO

BUIG: LIV-2 ARRIVO: 04/01/2010 AREA: 380,4 km2 FOGLI IIM: 240 SICILIA
 RICHIEDENTI: Eni Mediterranea Idrocarburi

COSTA DEL SOLE

BUIG: LIV-1 ARRIVO: 18/12/2009 AREA: 41,52 km2 FOGLI IIM: 272 SICILIA
 RICHIEDENTI: Apennine Energy

ENNA

BUIG: XLI-8 ARRIVO: 04/07/1997 AREA: 467,5 km2 FOGLI IIM: 223 SICILIA
 RICHIEDENTI: Italmin Exploration

GOLD

BUIG: LII-11 ARRIVO: 17/10/2008 AREA: 748,82 km2 FOGLI IIM: 236 SICILIA
 RICHIEDENTI: F.M.G. Srl

LEBRINO

BUIG: XLIV-12 ARRIVO: 02/11/2000 AREA: 310 km2 FOGLI IIM: 230 SICILIA
 RICHIEDENTI: Italmin Exploration

MASSERIA FRISELLA

BUIG: LV-9 ARRIVO: 17/08/2011 AREA: 681,66 km2 FOGLI IIM: 258 SICILIA
 RICHIEDENTI: Aleanna Italia

PETRALIA SOPRANA

BUIG: LII-5 ARRIVO: 09/04/2008 AREA: 727,5 km2 FOGLI IIM: 235 SICILIA
 RICHIEDENTI: Eni Mediterranea Idrocarburi

ISTANZE PER IL CONFERIMENTO DI TITOLI MINERARI - Aggiornamento 31/maggio/2017

TORRENTE RIZZUTO

BUIG: LV-10 ARRIVO: 15/09/2011 AREA: 692,04 km2 FOGLI IIM: 243 SICILIA
 RICHIEDENTI: Mac Oil

ISTANZE DI CONCESSIONE DI COLTIVAZIONE IN SICILIA

In Sicilia, per la sola terraferma, in virtù dello statuto speciale della regione, la competenza normativa e amministrativa è completamente autonoma.
 I dati riportati sono forniti dal competente ufficio regionale.

BONINCONTRO

BUIG: I-2 ARRIVO: 01/01/1957 AREA: 32,3 km2 FOGLI IIM: SICILIA
 RICHIEDENTI: Petrex Italia

CINQUEVIE

BUIG: I-2 ARRIVO: 01/01/1957 AREA: 71 km2 FOGLI IIM: SICILIA
 RICHIEDENTI: Eni Mediterranea Idrocarburi

PIANO LUPO

BUIG: I-2 ARRIVO: 01/01/1957 AREA: 61,57 km2 FOGLI IIM: SICILIA
 RICHIEDENTI: Eni Mediterranea Idrocarburi

ISTANZE DI PERMESSO DI RICERCA DI RISORSE GEOTERMICHE

5 ANGLONA

BUIG: LV-7 ARRIVO: 24/06/2011 AREA: 300 km2 FOGLI IGM: SARDEGNA
 RICHIEDENTI: Unione Comuni Anglona

ARLENA DI CASTRO

BUIG: LV-9 ARRIVO: 02/08/2011 AREA: 46,6 km2 FOGLI IGM: LAZIO
 RICHIEDENTI: Futuro Energia

BAGNI ODDINI

BUIG: LV-1 ARRIVO: 29/12/2010 AREA: 7,87 km2 FOGLI IGM: SARDEGNA
 RICHIEDENTI: INI Fabi

BOCCEA

BUIG: LV-8 ARRIVO: 07/07/2011 AREA: 94,6 km2 FOGLI IGM: LAZIO
 RICHIEDENTI: Geothermics Italy

CAMPO GEOTERMICO EOLIANO

BUIG: LIII-6 ARRIVO: 25/05/2009 AREA: 102,4 km2 FOGLI IGM: 244 SICILIA
 RICHIEDENTI: K Energy

CAMPO GEOTERMICO GERBINI

BUIG: LIII-6 ARRIVO: 25/05/2009 AREA: 165 km2 FOGLI IGM: 269 SICILIA
 RICHIEDENTI: K Energy

CAMPO GEOTERMICO PANTELLERIA

BUIG: LIII-6 ARRIVO: 25/05/2009 AREA: 2,5 km2 FOGLI IGM: SICILIA
 RICHIEDENTI: K Energy

CAMPO GEOTERMICO SCIACCA

BUIG: LIII-6 ARRIVO: 25/05/2009 AREA: 460 km2 FOGLI IGM: 266 SICILIA
 RICHIEDENTI: K Energy

CASALINO

BUIG: LVI-8 ARRIVO: 02/07/2012 AREA: 25,4 km2 FOGLI IGM: LAZIO
 RICHIEDENTI: Malalbergo S.r.l.

CASANOVA

BUIG: LX-3 ARRIVO: 01/02/2016 AREA: 35,07 km2 FOGLI IGM: TOSCANA
 RICHIEDENTI: Sorgenia Geothermal

CASTRO

BUIG: LVI-8 ARRIVO: 16/07/2012 AREA: 20,3 km2 FOGLI IGM: LAZIO
 RICHIEDENTI: Malalbergo S.r.l.

ISTANZE PER IL CONFERIMENTO DI TITOLI MINERARI - Aggiornamento 31/maggio/2017

CELLENO

BUIG: LVI-8 ARRIVO: 10/07/2012 AREA: 124,2 km2 FOGLI IGM: LAZIO
 RICHIEDENTI: Geoenergy

6 CENTENO

BUIG: LV-9 ARRIVO: 17/08/2011 AREA: 30,3 km2 FOGLI IGM: LAZIO
 RICHIEDENTI: Sorgenia Geothermal TOSCANA

COLLI ALBANI

BUIG: LVI-4 ARRIVO: 07/03/2012 AREA: 84,6 km2 FOGLI IGM: LAZIO
 RICHIEDENTI: Tombelle

CUGLIERI

BUIG: LII-11 ARRIVO: 28/10/2008 AREA: 121,7 km2 FOGLI IGM: SARDEGNA
 RICHIEDENTI: Exergia Toscana

FIUMICINO

BUIG: LV-1 ARRIVO: 13/12/2010 AREA: 75 km2 FOGLI IGM: LAZIO
 RICHIEDENTI: ETA Tecnologie Avanzate

4 FORMELLO

BUIG: LIV-12 ARRIVO: 10/11/2010 AREA: 115,06 km2 FOGLI IGM: LAZIO
 RICHIEDENTI: Power Field

GARDA SUD

BUIG: LVI-1 ARRIVO: 21/12/2011 AREA: 115 km2 FOGLI IGM: LOMBARDIA
 RICHIEDENTI: Garda Uno

GROTTE DI CASTRO

BUIG: LV-6 ARRIVO: 03/05/2011 AREA: 72,12 km2 FOGLI IGM: LAZIO
 RICHIEDENTI: Power Field

LA PIANACCIA

BUIG: LX-3 ARRIVO: 01/02/2016 AREA: 32,63 km2 FOGLI IGM: TOSCANA
 RICHIEDENTI: Sorgenia Geothermal

2 LA RICCIA

BUIG: LV-6 ARRIVO: 26/05/2011 AREA: 37 km2 FOGLI IGM: LAZIO
 RICHIEDENTI: Iterna

LAGO DI ALBANO

BUIG: LIV-12 ARRIVO: 22/11/2010 AREA: 145,39 km2 FOGLI IGM: LAZIO
 RICHIEDENTI: Tombelle

LAGO DI BOLSENA

BUIG: LV-1 ARRIVO: 07/12/2010 AREA: 156,23 km2 FOGLI IGM: LAZIO
 RICHIEDENTI: Tombelle UMBRIA

LAGO DI BRACCIANO

BUIG: LIV-12 ARRIVO: 08/11/2010 AREA: 70 km2 FOGLI IGM: LAZIO
 RICHIEDENTI: Tombelle

5 MARTIS

BUIG: LV-7 ARRIVO: 09/06/2011 AREA: 278,5 km2 FOGLI IGM: SARDEGNA
 RICHIEDENTI: Geoenergy

MOLETTA

BUIG: LV-7 ARRIVO: 21/06/2011 AREA: 15 km2 FOGLI IGM: LAZIO
 RICHIEDENTI: Iterna

MONTALFINA

BUIG: LVII-7 ARRIVO: 11/06/2013 AREA: 34,24 km2 FOGLI IGM: 129 UMBRIA
 RICHIEDENTI: Tosco Geo

ISTANZE PER IL CONFERIMENTO DI TITOLI MINERARI - Aggiornamento 31/maggio/2017

4	MONTE AGUZZO	BUIG: LV-2 RICHIEDENTI: Steam	ARRIVO: 28/01/2011	AREA: 140,5 km2	FOGLI IGM:	LAZIO
	MONTE FUMAIOLO	BUIG: LVI-12 RICHIEDENTI: Malalbergo S.r.l.	ARRIVO: 29/11/2012	AREA: 51,7 km2	FOGLI IGM:	LAZIO
	MONTE RUBIAGLIO	BUIG: LVII-7 RICHIEDENTI: Tosco Geo	ARRIVO: 11/06/2013	AREA: 36,2 km2	FOGLI IGM: 129	UMBRIA
3	MONTEROSI	BUIG: LIV-12 RICHIEDENTI: Power Field	ARRIVO: 10/11/2010	AREA: 158,17 km2	FOGLI IGM:	LAZIO
6	PONTE RIGO	BUIG: LV-7 RICHIEDENTI: Iterna	ARRIVO: 10/06/2011	AREA: 30 km2	FOGLI IGM:	LAZIO TOSCANA
	S. MARIA DI SALA	BUIG: LVI-8 RICHIEDENTI: Malalbergo S.r.l.	ARRIVO: 16/07/2012	AREA: 12,7 km2	FOGLI IGM:	LAZIO
2	SABATINI SUD	BUIG: LV-6 RICHIEDENTI: Steam	ARRIVO: 16/05/2011	AREA: 56,3 km2	FOGLI IGM:	LAZIO
1	SACROFANO A	BUIG: LV-11 RICHIEDENTI: Svolta Geotermica S.r.l.	ARRIVO: 29/10/2011	AREA: 35 km2	FOGLI IGM:	LAZIO
1	SACROFANO B	BUIG: LVI-5 RICHIEDENTI: Power Field	ARRIVO: 02/04/2012	AREA: 35 km2	FOGLI IGM:	LAZIO
5	SEDINI	BUIG: LV-7 RICHIEDENTI: Geoenergy	ARRIVO: 09/06/2011	AREA: 296,18 km2	FOGLI IGM:	SARDEGNA
3	SUTRI	BUIG: LIV-12 RICHIEDENTI: Steam	ARRIVO: 20/11/2010	AREA: 101,9 km2	FOGLI IGM:	LAZIO
	TUSCANIA	BUIG: LVI-1 RICHIEDENTI: Futuro Energia	ARRIVO: 19/12/2011	AREA: 71,2 km2	FOGLI IGM:	LAZIO

ISTANZE DI CONCESSIONE DI COLTIVAZIONE DI RISORSE GEOTERMICHE

	ABBADIA SAN SALVATORE	BUIG: -1 RICHIEDENTI: Enel UNG	ARRIVO:	AREA: 2,52 km2	FOGLI IGM:	TOSCANA
	MILIA	BUIG: LVI-5 RICHIEDENTI: Enel Green Power	ARRIVO: 24/04/2012	AREA: 25,11 km2	FOGLI IGM: PERMESSO: MACCHIA AL TORO	TOSCANA

ISTANZE DI PERMESSO DI RICERCA DI RISORSE GEOTERMICHE FINALIZZATO ALLA SPERIMENTAZIONE DI IMPIANTI PILOTA

	CASA DEL CORTO	BUIG: LV-12 RICHIEDENTI: Svolta Geotermica S.r.l.	ARRIVO: 25/11/2011	AREA: 5,04 km2	FOGLI IIM: 129	TOSCANA
--	-----------------------	--	--------------------	----------------	----------------	---------

ISTANZE PER IL CONFERIMENTO DI TITOLI MINERARI - Aggiornamento 31/maggio/2017

CASTEL GIORGIO-TORRE ALFINA

BUIG: LV-8 ARRIVO: 19/07/2011 AREA: 22,71 km2 FOGLI IIM: 129-130 LAZIO
 RICHIEDENTI: ITW-LKW Geotermia Italia UMBRIA

CASTELNUOVO

BUIG: LVII-5 ARRIVO: 29/04/2013 AREA: 7,49 km2 FOGLI IIM: 119-120 TOSCANA
 RICHIEDENTI: RGT-Rete Geotermica Toscana

CORTOLLA

BUIG: LV-9 ARRIVO: 24/08/2011 AREA: 22,54 km2 FOGLI IIM: 112 TOSCANA
 RICHIEDENTI: R.T.I. Renewem - Co.Svi.G.

FORIO

BUIG: LVI-3 ARRIVO: 20/02/2012 AREA: 36,78 km2 FOGLI IIM: 183-184 CAMPANIA
 RICHIEDENTI: IschiaGeoTermia

LATERA

BUIG: LX-10 ARRIVO: 09/09/2016 AREA: 37,76 km2 FOGLI IIM: 136 LAZIO
 RICHIEDENTI: Latera Sviluppo

LUCIGNANO

BUIG: LV-9 ARRIVO: 24/08/2011 AREA: 15,02 km2 FOGLI IIM: 120 TOSCANA
 RICHIEDENTI: Lucignano Pilot Project S.r.l.

MONTENERO

BUIG: LVI-3 ARRIVO: 27/02/2012 AREA: 30,19 km2 FOGLI IIM: 129 TOSCANA
 RICHIEDENTI: Gesto Italia

SCARFOGLIO

BUIG: LVI-8 ARRIVO: 17/07/2012 AREA: 22,34 km2 FOGLI IIM: 184 CAMPANIA
 RICHIEDENTI: Geoelectric

SERRACONA

BUIG: LIX-12 ARRIVO: 10/11/2015 AREA: 15 km2 FOGLI IIM: 120 TOSCANA
 RICHIEDENTI: Graziella Green Power

ISTANZE DI LICENZA DI ESPLORAZIONE PER LO STOCCAGGIO DI BLOSSIDO DI CARBONIO

SIBILLA

BUIG: LVI-3 ARRIVO: 03/02/2012 AREA: 218,14 km2 FOGLI IIM: 923 ZONA B
 RICHIEDENTI: Independent Gas Management

ISTANZE DI RIATTRIBUZIONE DI CONCESSIONE DI COLTIVAZIONE

1 STRANGOLAGALLI A

BUIG: LX-6 ARRIVO: 18/05/2016 AREA: 41,14 km2 FOGLI IIM: LAZIO
 RICHIEDENTI: Canoel Italia

1 STRANGOLAGALLI B

BUIG: LX-7 ARRIVO: 07/06/2016 AREA: 41,14 km2 FOGLI IIM: LAZIO
 RICHIEDENTI: Lumax Oil

ELENCO DEI TITOLI VIGENTI

L'elenco dei titoli vigenti è consultabile anche on-line sul sito web dell'UNMIG all'indirizzo:
<http://unmig.mise.gov.it>

INDICE DEI TITOLI MINERARI

Aggiornamento: 31/maggio/2017

PERMESSI DI RICERCA DI IDROCARBURI IN TERRAFERMA

DENOMINAZIONE	CODICE
A	
ABBADIA CERRETO	717
ALIANO	492
B	
BADILE	714
BELGIOIOSO	2107
BIBBIANO	715
BOSCO	2117
BOSCONERO	2123
BUCCHIANICO	422
BUGIA	2100
C	
CADELBOSCO DI SOPRA	2112
CALCIO	2113
CARISIO	543
CARITA'	723
CASALE COCCHI	690
CASCINA ALBERTO	2130
CASCINA GRAZIOSA	2131
CASTELVERDE	2121
CIVITA	496
CODOGNO	517
COLFELICE	2115
COLLE DEI NIDI	2126
COLLE DELLA GUARDIA	2128
CORANA	548
CORTE DEI SIGNORI	683
CROCCETTA	507
D	
DARDAGNOLA	2118
E	
ELEONORA	2120
F	
FAENZA	2119
FANTOZZA	2106
FIUME ANIENE	481
FIUME ARNONE	523
FOSSO VALDIENNA	437
G	
GRATTASSASSO	2111
J	
JOLANDA DI SAVOIA	688
L	
LA PROSPERA	691
LAGO DEL SALTO	482
M	
MASSERIA MONTAROZZO	2127
MELZO	2125
MOLINO	720
MONTALBANO	539
MONTE NEGRO	2103
MONTE PALLANO	531
MONTELURO	700
MONTEMARCIANO	541
MONTOTONE	2122
MUTIGNANO	501
N	
NUSCO	2105

O	
OPERA	719
ORTONA	524
P	
PANNOCCHIA	721
PESCOPENNATARO	508
PODERE GALLINA	697
PONTE DEI GRILLI	699
PONTE DEL DIAVOLO	698
PORTOMAGGIORE	2114
POSTA NUOVA	545
R	
RONSECCO	2108
S	
S. MARIA GORETTI	2129
SAN MARCO	525
SAN VINCENZO	510
SANTA CROCE	2110
SASSUOLO	716
SCARPIZZOLO	2133
SERRA S. BERNARDO	410
SETTECERRI	454
SORA	484
T	
TEANA	485
TEMPA MOLIANO	438
TORRE DEL MORO	2137
TORRENTE ACQUA FREDDA	2102
TORRENTE LA VELLA	544
TORRENTE NURE	512
TORRENTE PARMA	696
TOZZONA	2124
TRIGOLO	724
V	
VIGEVANO	460
VILLA GIGLI	722
Z	
ZAPPOLINO	2101

PERMESSI DI RICERCA DI IDROCARBURI IN SICILIA

DENOMINAZIONE	CODICE
C	
CASTRONUOVO	307
F	
FIUME TELLARO	302
FRIDDANI	305
M	
MONTEMAGGIORE BELSITO	306
P	
PASSO DI PIAZZA	304
PATERNO'	303
S	
SCICLI	308

PERMESSI DI RICERCA DI IDROCARBURI IN MARE

DENOMINAZIONE	CODICE
A	
A.R. 78.RC	549
A.R. 80.AG	566
A.R. 81.FR	570
A.R. 87.AG	625
A.R. 91.EA	638
A.R. 92.EA	639
A.R. 93.EA	640
A.R. 94.PY	2003
B	
B.R.268.RG	671
B.R.269.GC	673
B.R.270.EL	2001
B.R.271.EL	2002
B.R.272.EL	2004
B.R.273.EN	2006
C	
C.R.146.NP	668
C.R.149.NP	2132
D	
D.R. 74.AP	2005
F	
F.R. 39.NP	680
F.R. 40.NP	681
F.R. 41.GM	2135
F.R. 42.GM	2136
G	
G.R. 13.AG	657
G.R. 14.AG	656
G.R. 15.PU	667

CONCESSIONI DI COLTIVAZIONE DI IDROCARBURI IN TERRAFERMA

DENOMINAZIONE	CODICE
A	
AGLAVIZZA	939
ALFONSINE	922
B	
BAGNOLO MELLA	905
BARIGAZZO	704
BOMBIANA	884
C	
CA' BELLAVISTA	712
CALCIANO	816
CANDELA	789
CANONICA	910
CAPO COLONNE	809
CAPPARUCCIA	933
CASA BALLEANI	731
CASA MAGGI	871
CASA TONETTO	941
CASCINA CASTELLO	934
CASTEGGIO	889
CAVIAGA	890
CIGNONE	891
COLLE DI LAURO	790

COLLE S. GIOVANNI	937
CORTEMAGGIORE	892
D	
DOSSO DEGLI ANGELI	902
F	
FILETTO	788
FIUME TENNA	800
FIUME TRESTE	810
FONTE SAN DAMIANO	848
FORNOVO DI TARO	881
G	
GAGGIANO	904
GAGGIOLA	713
GARAGUSO	783
GORGOLIONE	928
GRECCHIA	703
I	
IL SALICE	846
L	
LUCERA	885
M	
MACCHIA DI PIERNO	852
MACERATA	829
MAFALDA	828
MANARA	886
MANCHE DI CIMALIA	779
MASSERIA ACQUASALSA	798
MASSERIA GROTTAVECCHIA	849
MASSERIA MONACO	836
MASSERIA PETRILLI	868
MASSERIA VERTICCHIO	819
MASSERIA VIORANO	874
MASSIGNANO	877
MELANICO	821
MEZZOCOLLE	936
MIGLIANICO	930
MIRANDOLA	915
MISANO ADRIATICO	858
MOLINAZZO	718
MONTE CANTIERE	845
MONTE CASTELLANO	795
MONTE MORRONE	808
MONTE URANO	867
MONTE VERDESE	870
MONTE VRECCIARO	838
MONTEARDONE	878
MONTEGRANARO	875
MONTIGNANO	839
N	
NOVA SIRI SCALO	751
O	
ORSINO	834
OVANENGO	908
P	
PECORARO	843
PESSANO	911
PIETRAMALA	926
PIGAZZANO	837
POGGIO CASTIONE	749
POLICORO	859
POMPOSA	888
PONTETIDONE	894
PORTO CIVITANOVA	853
PORTO CORSINI TERRA	916
POZZA	711
Q	
QUARTO	931
R	
RAPAGNANO	938

RAVENNA TERRA	917
RECOLETA	927
RECOVATO	918
S	
S. ANDREA	869
S. BENEDETTO DEL TRONTO	826
S. MARIA IMBARO	817
S. MARIA NUOVA	842
S. MAURO	864
S. TEODORO	857
SALGASTRI	707
SALSOMAGGIORE I	726
SALSOMAGGIORE II	725
SAN BASILE	854
SAN GERVASIO	906
SAN LORENZO	940
SAN MARCO	862
SAN POTITO	920
SANTERNO	924
SCANZANO	865
SEDIA D'ORLANDO	762
SERRA PIZZUTA	802
SETTALA	913
SETTEFINESTRE	841
SILLARO	935
SORESINA	897
SPILABERTO	914
STRANGOLAGALLI	785
T	
TEMPA ROSSA	823
TERTIVERI	804
TOMBOLO	850
TORRENTE CELONE	861
TORRENTE CIGNO	856
TORRENTE MENOCCHIA	796
TORRENTE VULGANO	805
TRESIGALLO	921
TRIGNANO	709
V	
VAL D'AGRI	932
VALLE DEL ROVELLO	876
VESCOVATO	899
VETTA	706
VILLAFORTUNA-TRECATE	900

CONCESSIONI DI COLTIVAZIONE DI IDROCARBURI IN SICILIA

DENOMINAZIONE	CODICE
B	
BRONTE - S. NICOLA	320
C	
CASE SCHILLACI	331
COMISO II	321
F	
FIUMETTO	322
G	
GAGLIANO	323
GELA	324
GIAURONE	325
I	
IRMINIO	326
L	
LIPPONE - MAZARA DEL VALLO	327
N	
NOTO	330

R	
RAGUSA	328
ROCCA CAVALLO	329
S	
S. ANNA	333
SAMPERI	332

CONCESSIONI DI COLTIVAZIONE DI IDROCARBURI IN MARE

DENOMINAZIONE	CODICE
A	
A.C. 1.AG	956
A.C. 2.AS	958
A.C. 3.AS	959
A.C. 5.AV	964
A.C. 6.AS	967
A.C. 7.AS	965
A.C. 8.ME	970
A.C. 9.AG	978
A.C. 10.AG	980
A.C. 11.AG	981
A.C. 12.AG	984
A.C. 13.AS	985
A.C. 14.AS	989
A.C. 15.AX	990
A.C. 16.AG	995
A.C. 17.AG	1000
A.C. 18.AG	1001
A.C. 19.PI	1004
A.C. 20.AG	1005
A.C. 21.AG	1006
A.C. 22.EA	1009
A.C. 23.EA	1010
A.C. 24.EA	1011
A.C. 25.EA	1012
A.C. 26.EA	1013
A.C. 27.EA	1014
A.C. 28.EA	1015
A.C. 29.EA	1016
A.C. 30.EA	1017
A.C. 31.EA	1018
A.C. 32.AG	1019
A.C. 33.AG	1021
A.C. 34.AG	1022
A.C. 35.AG	1023
A.C. 36.AG	1024
B	
B.C. 1.LF	954
B.C. 2.LF	957
B.C. 3.AS	961
B.C. 4.AS	962
B.C. 5.AS	966
B.C. 7.LF	968
B.C. 8.LF	971
B.C. 9.AS	973
B.C. 10.AS	977
B.C. 11.AS	979
B.C. 12.AS	988
B.C. 13.AS	986
B.C. 14.AS	987
B.C. 15.AV	993
B.C. 17.TO	996
B.C. 18.RI	997
B.C. 20.AS	1002
B.C. 21.AG	1007
B.C. 22.AG	1020
B.C. 23.AG	1025
C	
C.C. 1.AG	955
C.C. 3.AG	975

C.C. 6.EO	991
CERVIA MARE	952
D	
D.C. 1.AG	963
D.C. 2.AG	972
D.C. 3.AG	976
D.C. 4.AG	983
F	
F.C. 1.AG	998
F.C. 2.AG	1003
G	
G.C. 1.AG	1026
P	
PORTO CORSINI MARE	1008

CONCESSIONI DI STOCCAGGIO DI IDROCARBURI IN TERRAFERMA

DENOMINAZIONE	CODICE
A	
ALFONSINE STOCCAGGIO	2922
B	
BORDOLANO STOCCAGGIO	2923
BRUGHERIO STOCCAGGIO	2903
C	
CELLINO STOCCAGGIO	2794
COLLALTO STOCCAGGIO	2814
CORNEGLIANO STOCCAGGIO	2925
CORTEMAGGIORE STOCCAGGIO	2892
CUGNO LE MACINE STOCCAGGIO	2926
F	
FIUME TRESTE STOCCAGGIO	2810
M	
MINERBIO STOCCAGGIO	2907
R	
RIPALTA STOCCAGGIO	2896
S	
SABBIONCELLO STOCCAGGIO	2921
SAN POTITO E COTIGNOLA STOCCA	2924
SERGNANO STOCCAGGIO	2912
SETTALA STOCCAGGIO	2813

PERMESSI DI RICERCA DI RISORSE GEOTERMICHE IN TERRAFERMA

DENOMINAZIONE	CODICE
B	
BAGNOLO	375
BOCCHEGGIANO	352
C	
CAMPIGLIA D'ORCIA	400
CASTIGLIONE D'ORCIA	377
CELLERE	398
CINIGIANO	354
F	
FRANCIACORTA	351
G	
GUARDISTALLO	379

I	
IGIA RISORSE GEOTERMICHE	396
L	
LA GRASCETA	401
LA VEDUTA	399
LAGO DI VICO	389
LE CASCINELLE	374
M	
MALPAGA	405
MAZZOLLA	356
MENSANO	357
MONTALCINO	383
MONTE LABBRO	358
MONTE SANTA CROCE	370
MONTEBAMBOLI	367
MONTEGEMOLI	368
MONTORIO	388
MURCI	359
P	
PANTELLERIA	350
PERETA	382
PIANA DEL DIAVOLO	390
POGGIO MONTONE	362
POMONTE	387
R	
RIPA D'ORCIA	403
ROCCASTRADA	364
ROMA OVEST	366
S	
SAN GAVINO MONREALE	406
SARDARA	409
SCANSANO	394
T	
TOBIA	391
V	
VALLE DI SUIO	392

CONCESSIONI DI COLTIVAZIONE DI RISORSE GEOTERMICHE IN TERRAFERMA

DENOMINAZIONE	CODICE
B	
BAGNORE	5
C	
CANNETO	21
CHIUSDINO	28
F	
FERRARA	15
L	
LARDERELLO	22
LUSTIGNANO	23
P	
PIANCASTAGNAIO	11
R	
RIO SECCO	12
T	
TRAVALE	26
V	
VALENTANO	32
VICENZA	17

ELENCO DEI PERMESSI DI RICERCA ACCORDATI NELLA TERRAFERMA - Aggiornamento 31/maggio/2017

PERMESSI DI RICERCA ACCORDATI NELLA TERRAFERMA

Leggi 11 gennaio 1957, n. 6, 21 luglio 1967, n. 613 e successive modificazioni, 9 gennaio 1991, n. 9 e Decreto Legislativo 25 novembre 1996, n. 625

Nella terraferma sono vigenti n. 78 PERMESSI DI RICERCA per complessivi 22706,6 Km²

Regione	Numero permessi	Superficie (Km ²)
ABRUZZO	11	2.213,06
BASILICATA	9	1.274,27
CAMPANIA	2	802,90
EMILIA ROMAGNA	31	6.081,40
LAZIO	5	2.556,85
LOMBARDIA	14	3.769,48
MARCHE	7	793,31
MOLISE	4	807,78
PIEMONTE	7	3.130,15
PUGLIA	2	309,15
SARDEGNA	1	443,00
VENETO	1	525,25

Nota:
Nella tabella i titoli afferenti a due o più regioni sono conteggiati più volte, una per ciascuna regione mentre a ciascuna regione viene attribuita la parte di area del titolo minerario ad essa afferente.

ELENCO DEI PERMESSI DI RICERCA ACCORDATI NELLA TERRAFERMA - Aggiornamento 31/maggio/2017

CODICE E DENOMINAZIONE DEL PERMESSO	TITOLARI DEL PERMESSO e relative quote di partecipazione (%)	PROVVEDIMENTI CONCERNENTI IL PERMESSO		PERIODO DI VIGENZA	SCADENZA	AREA (km2)	UBICAZIONE DEL PERMESSO
		Data	Natura del provvedimento				
SERRA S. BERNARDO Nota: Sospeso.	ENI (63,34) (r.u.) ROCKHOPPER ITALIA (22,89) TOTAL E&P ITALIA (13,77)	11/7/1994	Conferimento	11/7/1994	13/07/2013	268,56	BASILICATA (268,56)
		6/3/1995	Trasferimento quota	9/1/1995	1 ^a proroga		
		14/6/1996	Trasferimento quota e nomina r.u.	1/1/1996	XL - 7		
		14/6/1996	Cambio intestazione quota	23/1/1996	XL - 7		
		5/12/1996	Trasferimento quote	14/10/1996	XLI - 1		
		28/8/1997	Trasferimento quota	1/7/1997	XLI - 9		
		13/2/1998	Cambio intestazione quota	1/1/1998	XLII - 3		
		20/2/1998	Trasferimento quota	29/1/1998	XLII - 3		
		21/9/1998	Assunzione quota	24/7/1998	XLII - 10		
		5/2/1999	Trasferimento quote	30/10/1998	XLIII - 3		
		20/3/2000	Cambio intestazione quota	1/1/2000	XLIV - 4		
		29/11/2000	Cambio intestazione quota	3/3/2000	XLIV - 12		
		20/4/2001	Cambio intestazione quota	1/10/2000	XLV - 5		
		25/3/2002	Assunzione quota	7/11/2000	XLVI - 4		
		5/4/2002	Trasferimento quota	29/11/2001	XLVI - 12		
		14/6/2002	Sospensione decorrenza vigenza	11/7/2000	XLVI - 7		
		16/7/2003	Cambio intestazione quota	26/5/2003	XLVII - 8		
		10/11/2003	Trasferimento quota	30/9/2003	XLVII - 12		
		12/2/2004	Intestazione quota	1/12/2003	XLVIII - 3		
		30/6/2005	Determinazione scadenza vigenza	22/2/2005	XLIX - 7		
30/6/2005	Trasferimento quota	26/4/2005	XLIX - 7				
30/8/2005	Proroga e riduzione	23/2/2005	XLIX - 9				
30/3/2007	Assunzione quota	15/1/2007	LI - 4				
17/12/2007	Sospensione decorso temporale	30/4/2007	LII - 1				
16/4/2008	Cambio intestazione quota	12/2/2008	LII - 5				
9/7/2008	Sospensione decorso temporale	30/4/2007	LII - 8				
9/7/2008	Trasferimento quote	4/2/2008	LII - 8				
9/2/2010	Trasferimento quota	1/1/2010	LIV - 3				
23/2/2015	Modifica denominazione sociale	3/12/2014	LIX - 2				
30/5/2016	Nomina r.u.	4/5/2016	LX - 5				

CODICE E DENOMINAZIONE DEL PERMESSO	TITOLARI DEL PERMESSO e relative quote di partecipazione (%)	PROVVEDIMENTI CONCERNENTI IL PERMESSO		PERIODO DI VIGENZA	SCADENZA	AREA (km2)	UBICAZIONE DEL PERMESSO
		Data	Natura del provvedimento				
BUCCHIANICO Nota: L'area del permesso di ricerca è così ridotta in seguito al rilascio della concessione di coltivazione Miglianico. Sospeso.	ENI (100) (r.u.)	25/7/1996	Conferimento	25/7/1996	25/07/2008	178,96	ABRUZZO (178,96)
		13/2/1998	Cambio intestazione	1/1/1998	2 ^a proroga		
		27/2/2003	Riduzione area	19/4/2002	XL - 8		
		27/2/2003	Proroga	25/2/2005	XLII - 3		
		20/11/2007	Proroga	25/7/2005	XLVII - 3		
		9/7/2008	Sospensione decorso temporale	27/9/2007	LI - 12		
		9/2/2010	Trasferimento	1/1/2010	LII - 8		
		21/11/2016	Cambio intestazione	1/10/2016	LIV - 3		
					LX - 11		

ELENCO DEI PERMESSI DI RICERCA ACCORDATI NELLA TERRAFERMA - Aggiornamento 31/ maggio/ 2017

CODICE E DENOMINAZIONE DEL PERMESSO	TITOLARI DEL PERMESSO e relative quote di partecipazione (%)		PROVEDIMENTI CONCERNENTI IL PERMESSO		PERIODO DI VIGENZA	SCADENZA	AREA (km2)	UBICAZIONE DEL PERMESSO
	Data	Natura del provvedimento	Decorrenza	BUGJ				
437 FOSSO VALDIENNA Nota: Sospeso.	TOTAL E&P ITALIA (83,4) (r.u.)		5/12/1996	Conferimento	5/12/1996		34	BASILICATA (34)
	SHELL ITALIA E&P (9,3)		13/2/1998	Cambio intestazione	28/7/1997			
	ENI (7,3)		15/3/2000	Trasferimento quote e nomina r.u.	29/10/1999			
			20/3/2000	Cambio intestazione quota	1/1/2000			
			29/11/2000	Cambio intestazione quota	3/3/2000			
			20/4/2001	Cambio intestazione quote	1/10/2000			
			5/6/2003	Cambio intestazione quota	1/5/2003			
			30/6/2003	Sospensione decorso temporale	22/4/2002			
			16/7/2003	Cambio intestazione quota	26/5/2003			
			12/2/2004	Cambio intestazione quota	31/12/2003			
			9/2/2010	Trasferimento quota	1/1/2010			
			23/9/2011	Trasferimento quota	16/9/2011			
	438 TEMPA MOLIANO Nota: Sospeso.	TOTAL E&P ITALIA (83,4) (r.u.)		5/12/1996	Conferimento	5/12/1996		
SHELL ITALIA E&P (9,3)		13/2/1998	Cambio intestazione	28/7/1997				
ENI (7,3)		15/3/2000	Trasferimento quote e nomina r.u.	29/10/1999				
		20/3/2000	Cambio intestazione quota	1/1/2000				
		29/11/2000	Cambio intestazione quota	3/3/2000				
		20/4/2001	Cambio intestazione quote	1/10/2000				
		5/6/2003	Cambio intestazione quota	1/5/2003				
		30/6/2003	Sospensione decorso temporale	22/4/2002				
		16/7/2003	Cambio intestazione quota	26/5/2003				
		12/2/2004	Cambio intestazione quota	31/12/2003				
		9/2/2010	Trasferimento quota	1/1/2010				
		23/9/2011	Trasferimento quota	16/9/2011				
454 SETTECERRI		TOTAL E&P ITALIA (100) (r.u.)		25/9/1997	Conferimento	25/9/1997		419,2
			15/9/1999	Trasferimento quota e nomina r.u.	21/1/1999			
			17/10/2000	Sospensione decorrenza vigenza	15/2/2000			
			5/4/2002	Trasferimento quota	29/11/2001			
			20/5/2003	Assunzione quota e nomina r.u.	29/4/2003			
			30/6/2005	Trasferimento quota	26/4/2005			
			16/4/2008	Cambio intestazione quota	12/2/2008			
			9/2/2010	Trasferimento quota	1/1/2010			
			21/1/2013	Assunzione quota	21/1/2013			
			21/2/2013	Riduzione area	21/2/2013			
			16/4/2013	Termine della sospensione del decorso temporale	10/1/2013			
			21/11/2016	Cambio intestazione	1/10/2016			

ELENCO DEI PERMESSI DI RICERCA ACCORDATI NELLA TERRAFERMA - Aggiornamento 31/maggio/2017

CODICE E DENOMINAZIONE DEL PERMESSO	TITOLARI DEL PERMESSO e relative quote di partecipazione (%)	PROVVEDIMENTI CONCERNENTI IL PERMESSO		PERIODO DI VIGENZA	SCADENZA	AREA (km2)	UBICAZIONE DEL PERMESSO
		Data	Natura del provvedimento				
460 VIGEVANO Nota: Sospeso.	ENI (45) (r.u.) BG GAS INTERNATIONAL BV FILIALE ITALIANA (40) EDISON (15)	30/1/1998 17/3/2000 17/10/2000 29/11/2000 18/5/2001 25/3/2002 25/3/2002 30/7/2002	Natura del provvedimento Attribuzione Riduzione area Sospensione decorrenza vigenza Trasferimento quota Trasferimento quota Trasferimento quota Trasferimento quota Determinazione data scadenza sospensione vigenza	1° periodo 1° periodo	01/01/2006	392,45	LOMBARDIA (371,26) PIEMONTE (21,19)
481							
481 CODICE E DENOMINAZIONE DEL PERMESSO FIUME ANIENE Nota: Presentata istanza di proroga e di riduzione pubblicata nel B.U.I.G. Anno LII - N. 1. Sospeso.	LUMAX OIL (100) (r.u.)	21/9/1998 11/2/1999 20/3/2000 29/5/2000 20/4/2001 27/1/2003 8/10/2003 4/10/2006 28/1/2010	Natura del provvedimento Conferimento Assunzione quote e nomina r.u. Cambio intestazione quota Approvazione programma lavori unitario Cambio intestazione quota Trasferimento quota Sospensione decorso temporale Determinazione scadenza vigenza Sospensione decorso temporale	1° periodo	05/01/2008	911,02	LAZIO (689,64) ABRUZZO (221,38)
482							
482 CODICE E DENOMINAZIONE DEL PERMESSO LAGO DEL SALTO Nota: Presentata istanza di proroga e di riduzione pubblicata nel B.U.I.G. Anno LII - N. 1. Sospeso.	LUMAX OIL (100) (r.u.)	21/9/1998 10/2/1999 20/3/2000 29/5/2000 20/4/2001 27/1/2003 8/10/2003 4/10/2006 28/1/2010	Natura del provvedimento Conferimento Assunzione quote e nomina r.u. Cambio intestazione quota Approvazione programma lavori unitario Cambio intestazione quota Trasferimento quota Sospensione decorso temporale Determinazione scadenza vigenza Sospensione decorso temporale	1° periodo	05/01/2008	918,06	LAZIO (498,51) ABRUZZO (419,55)

ELENCO DEI PERMESSI DI RICERCA ACCORDATI NELLA TERRAFERMA - Aggiornamento 31/ maggio/ 2017

484 CODICE E DENOMINAZIONE DEL PERMESSO	TITOLARI DEL PERMESSO e relative quote di partecipazione (%)	PROVVEDIMENTI CONCERNENTI IL PERMESSO		PERIODO DI VIGENZA	SCADENZA	AREA (km2)	UBICAZIONE DEL PERMESSO
		Data	Natura del provvedimento				
SORA Nota: Presentata istanza di proroga e di riduzione pubblicata nel B.U.I.G. Anno LII - N. 1. Sospeso.	LUMAX OIL (100) (r.u.)	21/9/1998	Conferimento	21/9/1998	XLII - 10	895,5	LAZIO (476,41)
		10/2/1999	Assunzione quote e nomina r.u.	21/2/1998	XLIII - 3		
		20/3/2000	Cambio intestazione quota	1/1/2000	XLIV - 4		
		29/5/2000	Approvazione programma lavori unitario	29/5/2000	XLV - 6		
		20/4/2001	Cambio intestazione quota	1/10/2000	XLV - 5		
		27/1/2003	Trasferimento quota	26/6/2002	XLVII - 2		
		8/10/2003	Sospensione decorso temporale	29/5/2003	XLVII - 11		
		4/10/2006	Determinazione scadenza vigenza	10/9/2006	L - 11		
		28/1/2010	Sospensione decorso temporale	11/8/2008	LIV - 2		

485 CODICE E DENOMINAZIONE DEL PERMESSO	TITOLARI DEL PERMESSO e relative quote di partecipazione (%)	PROVVEDIMENTI CONCERNENTI IL PERMESSO		PERIODO DI VIGENZA	SCADENZA	AREA (km2)	UBICAZIONE DEL PERMESSO				
		Data	Natura del provvedimento					Decorrenza	BUIG		
TEANA Nota: Sospeso.	TOTAL E&P ITALIA (80) (r.u.) ENI (20)	23/9/1998	Conferimento	23/9/1998	XLII - 10	231,04	BASILICATA (231,04)				
		4/12/1998	Rettifica	23/9/1998	XLIII - 1						
		10/3/1999	Cambio intestazione quota	23/9/1998	XLIII - 4						
		18/11/1999	Trasferimento quota	30/6/1999	XLIII - 12						
		19/10/2000	Assunzione quota	6/10/2000	XLIV - 11						
		5/4/2002	Trasferimento quota	29/11/2001	XLVI - 12						
		16/4/2003	Trasferimento quota e nomina r.u.	3/12/2002	XLVII - 5						
		16/7/2003	Cambio intestazione quota	26/5/2003	XLVII - 8						
		8/10/2004	Sospensione decorso temporale	19/7/2004	XLVIII - 11						
		9/2/2010	Trasferimento quota	1/1/2010	LIV - 3						

492 CODICE E DENOMINAZIONE DEL PERMESSO	TITOLARI DEL PERMESSO e relative quote di partecipazione (%)	PROVVEDIMENTI CONCERNENTI IL PERMESSO		PERIODO DI VIGENZA	SCADENZA	AREA (km2)	UBICAZIONE DEL PERMESSO
		Data	Natura del provvedimento				
ALIANO Nota: Sospeso.	TOTAL E&P ITALIA (60) (r.u.) ENI (40)	6/11/1998	Conferimento	6/11/1998	XLII - 12	154,56	BASILICATA (154,56)
		3/8/1999	Trasferimento quota	7/4/1999	XLIII - 9		
		20/3/2000	Rettifica	6/11/1998	XLIV - 4		
		20/3/2000	Cambio intestazione quota	1/1/2000	XLIV - 4		
		11/10/2000	Nomina r.u.	15/9/2000	XLIV - 10		
		29/11/2000	Cambio intestazione quota	3/3/2000	XLIV - 12		
		20/4/2001	Cambio intestazione quota	1/10/2000	XLV - 5		
		20/5/2001	Assunzione quota	6/2/2001	XLV - 6		
		26/3/2003	Assunzione quota	27/2/2003	XLVII - 4		
		16/7/2003	Cambio intestazione quota	26/5/2003	XLVII - 8		
		8/10/2004	Sospensione decorso temporale	19/7/2004	XLVIII - 11		
		9/2/2010	Trasferimento quota	1/1/2010	LIV - 3		

ELENCO DEI PERMESSI DI RICERCA ACCORDATI NELLA TERRAFERMA - Aggiornamento 31/ maggio/ 2017

496	CODICE E DENOMINAZIONE DEL PERMESSO	TITOLARI DEL PERMESSO e relative quote di partecipazione (%)	PROVVEDIMENTI CONCERNENTI IL PERMESSO		PERIODO DI VIGENZA	SCADENZA	AREA (km2)	UBICAZIONE DEL PERMESSO
			Data	Natura del provvedimento				
	CIVITA	ROCKHOPPER CIVITA (100) (r.u.)	22/4/1999	Natura del provvedimento	1 ^a proroga	03/11/2015	276,57	ABRUZZO (270,21)
			21/3/2002	Conferimento	XLIII - 5			
			20/11/2007	Trasferimento quota e nomina r.u.	XLVI - 4			
			20/11/2007	Proroga	LI - 12			
			20/11/2007	Assunzione quota	LI - 12			
			19/6/2008	Trasferimento	LII - 7			
			9/7/2008	Sospensione decorso temporale	LII - 8			
			8/11/2012	Termine della sospensione del decorso temporale	LVI - 11			MOLISE (6,36)
			16/4/2013	Sospensione decorso temporale	LVII - 4			
			6/3/2014	Termine della sospensione del decorso temporale	LVIII - 3			
			7/5/2014	Rettifica	LVIII - 5			
			3/7/2014	Sospensione decorso temporale	LVIII - 7			
			23/2/2015	Modifica denominazione sociale	LIX - 2			
			3/7/2015	Sospensione decorso temporale	LIX - 7			
			4/7/2016	Sospensione decorso temporale	LX - 7			
501	MUTIGNANO	ENI (50) (r.u.) GAS PLUS ITALIANA (50)	9/6/2000	Natura del provvedimento	PERIODO DI VIGENZA	SCADENZA	AREA (km2)	UBICAZIONE DEL PERMESSO
			20/4/2001	Conferimento	1 ^a proroga	09/06/2009	76,19	ABRUZZO (76,19)
			18/9/2001	Cambio intestazione quota	XLIV - 7			
			12/1/2004	Trasferimento quota	XLV - 5			
			12/2/2004	Nomina r.u.	XLV - 10			
			20/7/2004	Cambio intestazione quota	XLVIII - 2			
			20/11/2007	Cambio intestazione quota	XLVIII - 3			
			4/5/2009	Cambio intestazione quota	XLVIII - 8			
			9/2/2010	Proroga	LI - 12			
			17/2/2012	Sospensione decorso temporale	LII - 6			
			29/3/2012	Trasferimento quota	LIV - 3			
			1/3/2013	Riduzione area	LVI - 2			
			21/11/2016	Rettifica	LVI - 3			
				Cambio intestazione quota	LVI - 3			
				Cambio intestazione	LVI - 3			
					LX - 11			
507	CROCIETTA	NORTHSUN ITALIA (65) (r.u.) PO VALLEY OPERATIONS PTY (35)	19/2/2001	Natura del provvedimento	PERIODO DI VIGENZA	SCADENZA	AREA (km2)	UBICAZIONE DEL PERMESSO
			9/5/2005	Conferimento	1 ^a proroga	22/08/2013	51,58	EMILIA ROMAGNA (51,58)
			31/7/2007	Cambio intestazione quota	XLV - 3			
			25/1/2010	Proroga	XLIX - 6			
			26/5/2014	Sospensione decorso temporale	LIV - 2			
			18/5/2015	Ripristino decorso temporale	LVIII - 5			
				Sospensione decorso temporale	LIX - 5			

ELENCO DEI PERMESSI DI RICERCA ACCORDATI NELLA TERRAFERMA - Aggiornamento 31/ maggio/ 2017

CODICE E DENOMINAZIONE DEL PERMESSO	TITOLARI DEL PERMESSO e relative quote di partecipazione (%)		PROVVEDIMENTI CONCERNENTI IL PERMESSO		PERIODO DI VIGENZA	SCADENZA	AREA (km2)	UBICAZIONE DEL PERMESSO
	Data	Natura del provvedimento	Decorrenza	BUGI				
PESCOPIENNATARO	ENI (100) (r.u.)		19/2/2001	Conferimento	19/2/2001	06/10/2011	81,9	MOLISE (76,35)
	18/7/2001	Assunzione quota	18/6/2001	XLV - 3	XLV - 8			
	30/6/2003	Sospensione decorso temporale	22/4/2002	XLVII - 7	XLVII - 7			
	12/2/2004	Intestazione quota	1/12/2003	XLVIII - 3	XLVIII - 3			
	21/5/2004	Determinazione scadenza vigenza	16/3/2004	XLVIII - 6	XLVIII - 6			
	21/5/2004	Approvazione programma lavori unitario	21/5/2004	XLVIII - 6	XLVIII - 6			
	7/7/2006	Assunzione quota	16/5/2006	L - 8	L - 8			
	26/11/2008	Sospensione decorso temporale	11/5/2008	LII - 12	LII - 12			
	9/2/2010	Trasferimento	1/1/2010	LIV - 3	LIV - 3			
	8/6/2010	Sospensione decorso temporale	29/7/2009	LIV - 7	LIV - 7			
	8/6/2010	Ridenominazione	8/6/2010	LIV - 7	LIV - 7			
	8/6/2010	Determinazione scadenza vigenza	8/6/2010	LIV - 7	LIV - 7			
8/6/2010	Riduzione area	8/6/2010	LIV - 7	LIV - 7				

CODICE E DENOMINAZIONE DEL PERMESSO	TITOLARI DEL PERMESSO e relative quote di partecipazione (%)		PROVVEDIMENTI CONCERNENTI IL PERMESSO		PERIODO DI VIGENZA	SCADENZA	AREA (km2)	UBICAZIONE DEL PERMESSO
	Data	Natura del provvedimento	Decorrenza	BUGI				
SAN VINCENZO Nota: Presentata istanza di concessione di coltivazione «S. ALBERTO», pubblicata nel B.U.I.G. Anno L - N. 8. Presentata istanza di sospensione del decorso temporale pubblicata nel B.U.I.G. Anno LIV - N. 12.	PO VALLEY OPERATIONS PTY (67,5) (r.u.) NORTHSUN ITALIA (32,5)		19/2/2001	Conferimento	19/2/2001	19/02/2013	58,7	EMILIA ROMAGNA (58,7)
	27/5/2003	Trasferimento quote e nomina r.u.	17/2/2003	XLV - 3	XLV - 3			
	12/2/2004	Intestazione quota	1/12/2003	XLVII - 6	XLVII - 6			
	9/5/2005	Cambio intestazione quota	25/8/2004	XLVIII - 3	XLVIII - 3			
	17/12/2008	Trasferimento quota e nomina r.u.	29/10/2008	XLIX - 6	XLIX - 6			
	7/1/2010	Proroga	19/2/2007	LIII - 1	LIII - 1			
	11/1/2011	Proroga	19/2/2010	LIV - 2	LIV - 2			

CODICE E DENOMINAZIONE DEL PERMESSO	TITOLARI DEL PERMESSO e relative quote di partecipazione (%)		PROVVEDIMENTI CONCERNENTI IL PERMESSO		PERIODO DI VIGENZA	SCADENZA	AREA (km2)	UBICAZIONE DEL PERMESSO
	Data	Natura del provvedimento	Decorrenza	BUGI				
TORRENTE NURE	PADANA ENERGIA (87,5) (r.u.) PETROREP ITALIANA (12,5)		19/2/2001	Conferimento	19/2/2001	19/02/2013	280,2	EMILIA ROMAGNA (280,2)
	12/10/2001	Trasferimento	3/8/2001	XLV - 3	XLV - 3			
	25/3/2002	Trasferimento quota	2/1/2002	XLVI - 4	XLVI - 4			
	28/11/2003	Trasferimento quota e nomina r.u.	17/6/2003	XLVII - 12	XLVII - 12			
	30/6/2005	Cambio intestazione quota	1/12/2004	XLIX - 7	XLIX - 7			
	30/11/2007	Proroga e riduzione	19/2/2007	LI - 12	LI - 12			
	30/11/2007	Nomina r.u.	19/2/2007	LI - 12	LI - 12			
	28/2/2008	Trasferimento quota	28/12/2007	LII - 3	LII - 3			
	31/8/2009	Assunzione quota	21/7/2009	LIII - 9	LIII - 9			
	9/2/2010	Trasferimento quota	1/1/2010	LIV - 3	LIV - 3			
	28/3/2011	Proroga e riduzione	19/2/2010	LV - 4	LV - 4			

ELENCO DEI PERMESSI DI RICERCA ACCORDATI NELLA TERRAFERMA - Aggiornamento 31/maggio/2017

517	CODICE E DENOMINAZIONE DEL PERMESSO	TITOLARI DEL PERMESSO e relative quote di partecipazione (%)		PROVVEDIMENTI CONCERNENTI IL PERMESSO		PERIODO DI VIGENZA	SCADENZA	AREA (km2)	UBICAZIONE DEL PERMESSO	
		Data	Natura del provvedimento	Decorrenza	BUIG					
	CODOGNO Nota: Presentata istanza di proroga e di riduzione dell'area pubblicata nel B.U.I.G. Anno LIV - N. 1. Sospeso. Presentata istanza di rinuncia pubblicata nel B.U.I.G. Anno LVI - N. 7.	EDISON (55) (r.u.) IRMINIO (25) COMPAGNIA GENERALE IDROCARBURI (20)	20/2/2001 25/3/2002 25/3/2002 28/11/2003 12/2/2004 10/1/2007 11/4/2008 18/3/2010 29/7/2013 18/9/2014	Natura del provvedimento Conferimento Trasferimento quota Trasferimento quota Assunzione quote Cambio intestazione Trasferimenti quote Proroga e riduzione Sospensione decorso temporale Cambio intestazione quota	20/2/2001 27/9/2001 2/1/2002 1/9/2003 1/12/2003 3/5/2006 20/2/2007 20/12/2009 15/7/2011 5/12/2013	1 ^a proroga	20/02/2010	450,4	LOMBARDIA (426,53) EMILIA ROMAGNA (23,87)	
	523									
	FIUME ARNONE Nota: Presentata istanza di proroga pubblicata nel B.U.I.G. Anno LV - N. 8.	TITOLARI DEL PERMESSO e relative quote di partecipazione (%)	ASCENT RESOURCES ITALIA (70) (r.u.) ITALMIN EXPLORATION (30)	10/7/2002 28/10/2004 30/3/2007 19/6/2008 13/10/2009 17/3/2010	Natura del provvedimento Conferimento Trasferimento quota e nomina r.u. Trasferimento quota e nomina r.u. Trasferimento quota Proroga e riduzione Assunzione quota	10/7/2002 21/9/2004 22/2/2007 27/2/2008 10/7/2008 26/2/2010	1 ^a proroga	10/07/2011	268,97	LAZIO (268,97)
	524									
	ORTONA Nota: Presentata istanza di proroga pubblicata nel B.U.I.G. Anno LII - N. 6. Sospeso.	TITOLARI DEL PERMESSO e relative quote di partecipazione (%)	ENI (100) (r.u.)	10/7/2002 9/7/2008 9/2/2010 27/7/2010 21/11/2016	Natura del provvedimento Conferimento Sospensione decorso temporale Trasferimento Proroga sospensione decorso temporale Cambio intestazione	10/7/2002 11/4/2008 1/1/2010 27/7/2010 1/10/2016	1° periodo	09/07/2010	140,2	ABRUZZO (140,2)

ELENCO DEI PERMESSI DI RICERCA ACCORDATI NELLA TERRAFERMA - Aggiornamento 31/maggio/2017

525 CODICE E DENOMINAZIONE DEL PERMESSO	TITOLARI DEL PERMESSO e relative quote di partecipazione (%)		PROVVEDIMENTI CONCERNENTI IL PERMESSO							SCADENZA	AREA (km2)	UBICAZIONE DEL PERMESSO	
	ALEANINA ITALIA (100) (r.u.)		Natura del provvedimento			Decorrenza		BUIG					
	Data												
SAN MARCO Nota: Presentata istanza di concessione di coltivazione «BAGNACAVALLO» pubblicata nel B.U.I.G. Anno LVIII - N. 3. Presentata istanza autorizzazione alla realizzazione pozzo esplorativo «ROSETTA 1 DIR» pubblicata nel B.U.I.G. Anno LVI - N. 10. Presentata istanza autorizzazione alla realizzazione pozzo esplorativo «LUGATTI 1 DIR» pubblicata nel B.U.I.G. Anno LVII - N. 12. Sospeso dal 22 novembre 2013 al 22 maggio 2014. Presentata istanza di proroga della sospensione del decorso temporale pubblicata nel B.U.I.G. Anno LVIII - N. 6.			10/7/2002	Natura del provvedimento	Decorrenza	10/7/2002	Decorrenza	10/7/2002	XLVI - 8	08/01/2015	292,54	EMILIA ROMAGNA (292,54)	
			19/2/2003	Conferimento		12/12/2002		12/12/2002	XLVII - 3				
			27/10/2004	Trasferimento		30/3/2004		30/3/2004	XLVIII - 11				
			19/5/2009	Proroga		10/7/2008		10/7/2008	LII - 6				
			22/2/2010	Trasferimento		9/2/2010		9/2/2010	LIV - 3				
			9/4/2010	Trasferimento		22/3/2010		22/3/2010	LIV - 5				
			12/7/2010	Cambio intestazione		20/4/2010		20/4/2010	LIV - 8				
			28/11/2012	Proroga		10/7/2011		10/7/2011	LVI - 12				
			5/2/2013	Rettifica		28/11/2012		28/11/2012	LVI - 2				
			3/3/2014	Sospensione decorso temporale		22/11/2013		22/11/2013	LVIII - 3				
			4/2/2015	Sospensione decorso temporale		23/5/2014		23/5/2014	LIX - 2				
			14/3/2017	Cambio intestazione quote		19/3/2016		19/3/2016	LXI - 3				
			9/5/2017	Sospensione decorso temporale		23/5/2015		23/5/2015	LXI - 5				

531 CODICE E DENOMINAZIONE DEL PERMESSO	TITOLARI DEL PERMESSO e relative quote di partecipazione (%)		PROVVEDIMENTI CONCERNENTI IL PERMESSO							SCADENZA	AREA (km2)	UBICAZIONE DEL PERMESSO	
	CMI ENERGIA (90) (r.u.) INTERGIE (10)		Natura del provvedimento			Decorrenza		BUIG					
	Data												
MONTA PALLANO Nota: Presentata istanza di concessione di coltivazione «COLLE SANTO» pubblicata nel B.U.I.G. Anno LVIII - N. 3.			13/2/2004	Natura del provvedimento	Decorrenza	13/2/2004		13/2/2004	XLVIII - 3	02/05/2010	35,72	ABRUZZO (35,72)	
			8/6/2006	Sospensione decorso temporale		24/3/2006		24/3/2006	L - 7				
			8/6/2006	Trasferimento quota		13/4/2006		13/4/2006	L - 7				
			10/1/2007	Determinazione scadenza vigenza		9/6/2006		9/6/2006	L - 2				

539 CODICE E DENOMINAZIONE DEL PERMESSO	TITOLARI DEL PERMESSO e relative quote di partecipazione (%)		PROVVEDIMENTI CONCERNENTI IL PERMESSO							SCADENZA	AREA (km2)	UBICAZIONE DEL PERMESSO
	CANOEL ITALIA (57,15) (r.u.) CYGAM ENERGY ITALIA (42,85)		Natura del provvedimento			Decorrenza		BUIG				
	Data											
MONTALBANO Nota: Sospeso. Presentata istanza di estensione della sospensione del decorso temporale pubblicata nel B.U.I.G. Anno LVIII - N. 5.			8/9/2005	Natura del provvedimento	Decorrenza	8/9/2005		8/9/2005	XLIX - 10	21/03/2015	165,04	BASILICATA (165,04)
			11/4/2006	Conferimento		30/9/2005		30/9/2005	L - 5			
			24/1/2007	Cambio intestazione		1/7/2006		1/7/2006	L - 2			
			19/6/2008	Trasferimento quota		27/2/2008		27/2/2008	LII - 7			
			12/9/2008	Trasferimento quota		4/7/2008		4/7/2008	LII - 10			
			31/10/2008	Nomina r.u.		1/10/2008		1/10/2008	LII - 11			
			25/9/2009	Assunzione quota		16/9/2009		16/9/2009	LIII - 10			
			13/4/2012	Sospensione decorso temporale		4/3/2010		4/3/2010	LVI - 4			
			12/3/2013	Sospensione decorso temporale		13/10/2012		13/10/2012	LVI - 3			
			13/3/2013	Cambio intestazione quota		13/11/2012		13/11/2012	LVI - 3			
			28/6/2013	Trasferimento quota		5/6/2013		5/6/2013	LVI - 6			
			21/11/2014	Sospensione decorso temporale		13/9/2013		13/9/2013	LVII - 11			
			2/8/2016	Sospensione decorso temporale		20/5/2015		20/5/2015	LX - 8			

ELENCO DEI PERMESSI DI RICERCA ACCORDATI NELLA TERRAFERMA - Aggiornamento 31/ maggio/ 2017

CODICE E DENOMINAZIONE DEL PERMESSO	TITOLARI DEL PERMESSO e relative quote di partecipazione (%)	PROVVEDIMENTI CONCERNENTI IL PERMESSO		PERIODO DI VIGENZA	SCADENZA	AREA (km2)	UBICAZIONE DEL PERMESSO
		Data	Natura del provvedimento				
541 MONTEMARCIANO	APENININE ENERGY (75) (r.u.) SARP (25)	24/2/2006	Natura del provvedimento Conferimento	24/2/2006	1ª proroga 24/02/2015	44,48	MARCHE (44,48)
		7/6/2007	Trasferimento quota e nomina r.u.	27/3/2007			
		16/4/2008	Cambio intestazione quota	12/2/2008			
		16/3/2010	Assunzione quota	11/1/2010			
		2/9/2011	Trasferimento quota	2/8/2011			
		17/4/2013	Modifica denominazione sociale	28/12/2012			
		9/7/2014	Proroga	24/2/2012			
		9/7/2014	Riduzione area	10/3/2014			
543							
CARISIO	ENI (52,5) (r.u.) PETROCELTIC ITALIA (47,5)	18/5/2006	Natura del provvedimento Conferimento	18/5/2006	1° periodo 18/06/2015	728	PIEMONTE (728)
		28/2/2008	Trasferimento quota e nomina r.u.	28/12/2007			
		27/3/2009	Trasferimento quota	24/2/2009			
		28/9/2009	Cambio intestazione quota	25/6/2009			
		20/4/2011	Nomina r.u.	1/4/2011			
		11/4/2012	Sospensione decorso temporale	14/3/2012			
		21/12/2012	Sospensione decorso temporale	19/12/2012			
		29/1/2014	Sospensione decorso temporale	17/6/2013			
		3/6/2014	Trasferimento quota	15/4/2014			
		12/2/2016	Sospensione decorso temporale	18/6/2015			
		9/5/2017	Intestazione quota	7/1/2017			
544							
TORRENTE LA VELLA	EDISON (60) (r.u.) ROCKHOPPER ITALIA (40)	31/5/2006	Natura del provvedimento Conferimento	31/5/2006	1° periodo 31/05/2012	9,65	BASILICATA (9,65)
		3/8/2006	Rettifica	31/5/2006			
		16/4/2008	Cambio intestazione quota	12/2/2008			
		30/10/2009	Sospensione decorso temporale	4/4/2009			
		23/2/2015	Modifica denominazione sociale	3/12/2014			
545							
POSTA NUOVA	CYGAM ENERGY ITALIA (100) (r.u.)	3/10/2006	Natura del provvedimento Conferimento	3/10/2006	1° periodo 03/10/2012	154,55	PUGLIA (154,55)
		13/3/2013	Cambio intestazione quota	13/11/2012			

Nota: Presentata istanza di proroga pubblicata nel B.U.I.G. Anno LVI - N. 10.

ELENCO DEI PERMESSI DI RICERCA ACCORDATI NELLA TERRAFERMA - Aggiornamento 31/ maggio/2017

548	CODICE E DENOMINAZIONE DEL PERMESSO	TITOLARI DEL PERMESSO e relative quote di partecipazione (%) (r.u.)	PROVVEDIMENTI CONCERNENTI IL PERMESSO		PERIODO DI VIGENZA	SCADENZA	AREA (km2)	UBICAZIONE DEL PERMESSO
			Data	Natura del provvedimento				
	CORANA	COMPAGNIA GENERALE IDROCARBURI (80) (r.u.) ITALMIN EXPLORATION (20)	24/7/2007	Natura del provvedimento	24/7/2007	22/04/2015	476,23	LOMBARDIA (411,46)
			30/7/2012	Conferimento	14/6/2012			
			1/10/2012	Trasferimento quota Nomina r.u.	1/10/2012			
			21/1/2013	Sospensione decorso temporale	16/4/2012			
			29/7/2013	Cambio intestazione quota	15/7/2011			
			5/8/2013	Sospensione decorso temporale	28/2/2013			
			10/10/2013	Sospensione decorso temporale	30/6/2013			
			22/4/2014	Sospensione decorso temporale	31/12/2013			

Nota: Sospeso dal 16 aprile 2012 al 20 settembre 2012.
Sospeso dal 28 febbraio 2013 al 30 giugno 2013.
Sospeso dal 30 giugno 2013 al 30 dicembre 2013.
Sospeso dal 31 dicembre 2013 al 30 giugno 2014.
Presentata istanza per realizzazione del pozzo esplorativo «VELEZZO LOMELLINA 1» pubblicata nel B.U.I.G. Anno LVIII - N. 8.
Presentata istanza di estensione della sospensione del decorso temporale pubblicata nel B.U.I.G. Anno LVIII - N. 8.

683	CODICE E DENOMINAZIONE DEL PERMESSO	TITOLARI DEL PERMESSO e relative quote di partecipazione (%) (r.u.)	PROVVEDIMENTI CONCERNENTI IL PERMESSO		PERIODO DI VIGENZA	SCADENZA	AREA (km2)	UBICAZIONE DEL PERMESSO
			Data	Natura del provvedimento				
	CORTE DEI SIGNORI	ALEANNA RESOURCES (100) (r.u.)	28/3/2008	Natura del provvedimento	28/3/2008	06/11/2018	248,7	EMILIA ROMAGNA (248,7)
			2/2/2016	Conferimento	28/3/2014			
			2/2/2016	Proroga	23/4/2014			
			2/2/2016	Sospensione decorso temporale	2/2/2016			
			2/2/2016	Determinazione scadenza vigenza	2/2/2016			

Nota: Presentata istanza di proroga pubblicata nel B.U.I.G. Anno LVII - N. 10.
Presentata istanza di sospensione del decorso temporale pubblicata nel B.U.I.G. Anno LVIII - N. 6.

688	CODICE E DENOMINAZIONE DEL PERMESSO	TITOLARI DEL PERMESSO e relative quote di partecipazione (%) (r.u.)	PROVVEDIMENTI CONCERNENTI IL PERMESSO		PERIODO DI VIGENZA	SCADENZA	AREA (km2)	UBICAZIONE DEL PERMESSO
			Data	Natura del provvedimento				
	JOLANDA DI SAVOIA	ALEANNA ITALIA (90) (r.u.) GEOGAS (10)	10/9/2008	Natura del provvedimento	10/9/2008	11/03/2015	119,5	EMILIA ROMAGNA (119,5)
			7/9/2011	Conferimento	1/6/2011			
			14/7/2014	Trasferimento quota	28/2/2014			
			8/5/2015	Sospensione decorso temporale	29/8/2014			
			14/3/2017	Sospensione decorso temporale	19/3/2016			
			2/5/2017	Cambio intestazione quote	29/8/2015			
				Sospensione decorso temporale				

690	CODICE E DENOMINAZIONE DEL PERMESSO	TITOLARI DEL PERMESSO e relative quote di partecipazione (%) (r.u.)	PROVVEDIMENTI CONCERNENTI IL PERMESSO		PERIODO DI VIGENZA	SCADENZA	AREA (km2)	UBICAZIONE DEL PERMESSO
			Data	Natura del provvedimento				
	CASALE COCCHI	ALEANNA ITALIA (100) (r.u.)	22/9/2008	Natura del provvedimento	22/9/2008	22/09/2014	2,45	EMILIA ROMAGNA (2,45)
			22/2/2010	Conferimento	9/2/2010			
			9/4/2010	Trasferimento	22/3/2010			
			12/7/2010	Trasferimento	20/4/2010			
			9/2/2015	Cambio intestazione	10/2/2014			
			14/3/2017	Sospensione decorso temporale	19/3/2016			
			3/5/2017	Cambio intestazione quote	4/8/2015			
				Sospensione decorso temporale				

ELENCO DEI PERMESSI DI RICERCA ACCORDATI NELLA TERRAFERMA - Aggiornamento 31/ maggio/ 2017

691	CODICE E DENOMINAZIONE DEL PERMESSO	TITOLARI DEL PERMESSO e relative quote di partecipazione (%)	PROVEDIMENTI CONCERNENTI IL PERMESSO			PERIODO DI VIGENZA	SCADENZA	AREA (km2)	UBICAZIONE DEL PERMESSO
			Data	Natura del provvedimento	Decorrenza				
	LA PROSPERA Nota: Presentata istanza di concessione di coltivazione «GRADIZZA» pubblicata nel B.U.I.G. Anno LVIII - N. 3.	ALEANNA RESOURCES (85) (r.u.) PETROREP ITALIANA (15)	22/9/2008 14/4/2014 30/3/2017	Natura del provvedimento Conferimento Trasferimento quote Trasferimento quote	22/9/2008 6/8/2013 20/12/2015	1° periodo LII - 10 LVIII - 4 LXI - 4	22/09/2014	104,87	EMILIA ROMAGNA (104,87)
	696								
	TORRENTE PARMA Nota: Presentata istanza di rinuncia pubblicata nel B.U.I.G. Anno LVIII - N. 3	EDISON (100) (r.u.)	29/10/2008	Natura del provvedimento Conferimento	29/10/2008	LII - 11	29/10/2014	666,22	EMILIA ROMAGNA (666,22)
	697								
	PODERE GALLINA Nota: Presentata istanza di sospensione del decorso temporale pubblicata nel B.U.I.G. Anno LVIII - N. 6.	PO VALLEY OPERATIONS PTY (100) (r.u.)	2/12/2008 23/10/2014 15/4/2016 10/1/2017 1/3/2017	Natura del provvedimento Conferimento Sospensione decorso temporale Sospensione decorso temporale Sospensione decorso temporale Ripristino decorso temporale	2/12/2008 23/4/2014 23/4/2015 24/4/2016 23/1/2017	LIII - 1 LVIII - 10 LX - 4 LXI - 1 LXI - 3	02/09/2017	506,2	EMILIA ROMAGNA (506,2)
	698								
	PONTE DEL DIAVOLO Nota: Presentata istanza per realizzazione del pozzo esplorativo «TOMBELLINA 1 DIR» pubblicata nel B.U.I.G. Anno LVII - N. 9. Presentata istanza di sospensione del decorso temporale pubblicata nel B.U.I.G. Anno LVIII - N. 6. Presentata istanza di proroga pubblicata nel B.U.I.G. Anno LVIII - N. 8.	ALEANNA RESOURCES (100) (r.u.)	2/2/2009 12/11/2015 11/10/2016	Natura del provvedimento Conferimento Sospensione decorso temporale Sospensione decorso temporale	2/2/2009 23/4/2014 19/4/2014	LIII - 3 LIX - 11 LX - 10	02/02/2015	199,8	EMILIA ROMAGNA (199,8)
	699								
	PONTE DEI GRILLI Nota: Presentata istanza di sospensione del decorso temporale pubblicata nel B.U.I.G. Anno LVIII - N. 9. Presentata istanza per realizzazione del pozzo esplorativo «ARMONIA 1 DIR» pubblicata nel B.U.I.G. Anno LVIII - N. 9.	ALEANNA RESOURCES (100) (r.u.)	30/3/2009 12/11/2015 11/10/2016	Natura del provvedimento Conferimento Sospensione decorso temporale Sospensione decorso temporale	30/3/2009 8/8/2014 9/7/2015	LIII - 4 LIX - 11 LX - 10	30/03/2015	258,45	EMILIA ROMAGNA (258,45)

ELENCO DEI PERMESSI DI RICERCA ACCORDATI NELLA TERRAFERMA - Aggiornamento 31/ maggio/ 2017

700	CODICE E DENOMINAZIONE DEL PERMESSO MONTELURO Nota: Presentata istanza di rinuncia pubblicata nel B.U.I.G. Anno LVII - N. 11.	TITOLARI DEL PERMESSO e relative quote di partecipazione (%) APENNINE ENERGY (95) (r.u.) PETREN (5)	PROVVEDIMENTI CONCERNENTI IL PERMESSO Data 15/7/2009 20/10/2010 17/4/2013 Natura del provvedimento Conferimento Trasferimento quota Modifica denominazione sociale	PERIODO DI VIGENZA 1° periodo	SCADENZA 15/07/2015	AREA (km2) 364,86	UBICAZIONE DEL PERMESSO MARCHE (287,14) EMILIA ROMAGNA (77,72)
714	CODICE E DENOMINAZIONE DEL PERMESSO BADILE	TITOLARI DEL PERMESSO e relative quote di partecipazione (%) APENNINE ENERGY (100) (r.u.)	PROVVEDIMENTI CONCERNENTI IL PERMESSO Data 23/3/2010 17/4/2013 28/7/2015 12/4/2016 4/7/2016 Natura del provvedimento Conferimento Modifica denominazione sociale Sospensione decorso temporale Sospensione decorso temporale Ripristino decorso temporale	PERIODO DI VIGENZA 1° periodo	SCADENZA 13/08/2017	AREA (km2) 154,5	UBICAZIONE DEL PERMESSO LOMBARDIA (154,5)
715	CODICE E DENOMINAZIONE DEL PERMESSO BIBBIANO Nota: Presentata istanza di unificazione programma lavori con il permesso di ricerca «SASSUOLO» pubblicata nel B.U.I.G. Anno LVI - N. 6..	TITOLARI DEL PERMESSO e relative quote di partecipazione (%) TERRACON (100) (r.u.)	PROVVEDIMENTI CONCERNENTI IL PERMESSO Data 27/4/2010 Natura del provvedimento Conferimento	PERIODO DI VIGENZA 1° periodo	SCADENZA 27/04/2016	AREA (km2) 411,1	UBICAZIONE DEL PERMESSO EMILIA ROMAGNA (411,1)
716	CODICE E DENOMINAZIONE DEL PERMESSO SASSUOLO Nota: Presentata istanza di unificazione programma lavori con il permesso di ricerca «BIBBIANO» pubblicata nel B.U.I.G. Anno LVI - N. 6.	TITOLARI DEL PERMESSO e relative quote di partecipazione (%) TERRACON (100) (r.u.)	PROVVEDIMENTI CONCERNENTI IL PERMESSO Data 27/4/2010 Natura del provvedimento Conferimento	PERIODO DI VIGENZA 1° periodo	SCADENZA 27/04/2016	AREA (km2) 252,26	UBICAZIONE DEL PERMESSO EMILIA ROMAGNA (252,26)
717	CODICE E DENOMINAZIONE DEL PERMESSO ABBADIA CERRETO	TITOLARI DEL PERMESSO e relative quote di partecipazione (%) ENI (100) (r.u.)	PROVVEDIMENTI CONCERNENTI IL PERMESSO Data 21/6/2010 Natura del provvedimento Conferimento	PERIODO DI VIGENZA 1° periodo	SCADENZA 21/06/2016	AREA (km2) 91,82	UBICAZIONE DEL PERMESSO LOMBARDIA (91,82)
719	CODICE E DENOMINAZIONE DEL PERMESSO OPERA	TITOLARI DEL PERMESSO e relative quote di partecipazione (%) NORTHSUN ITALIA (100) (r.u.)	PROVVEDIMENTI CONCERNENTI IL PERMESSO Data 21/6/2010 Natura del provvedimento Conferimento	PERIODO DI VIGENZA 1° periodo	SCADENZA 21/06/2016	AREA (km2) 329,28	UBICAZIONE DEL PERMESSO LOMBARDIA (329,28)

ELENCO DEI PERMESSI DI RICERCA ACCORDATI NELLA TERRAFERMA - Aggiornamento 31/ maggio/2017

720	CODICE E DENOMINAZIONE DEL PERMESSO	TITOLARI DEL PERMESSO e relative quote di partecipazione (%)		PROVVEDIMENTI CONCERNENTI IL PERMESSO		PERIODO DI VIGENZA	SCADENZA	AREA (km2)	UBICAZIONE DEL PERMESSO				
		ALEANNA RESOURCES (100) (r.u.)	(r.u.)	Data	Natura del provvedimento					Decorrenza	BUIG		
	MOLINO	ALEANNA RESOURCES (100) (r.u.)		7/7/2010	Conferimento	1° periodo	07/07/2016	24,35	EMILIA ROMAGNA (24,35)				
	721	TITOLARI DEL PERMESSO e relative quote di partecipazione (%)		PROVVEDIMENTI CONCERNENTI IL PERMESSO		PERIODO DI VIGENZA	SCADENZA	AREA (km2)	UBICAZIONE DEL PERMESSO				
	PANNOCCCHIA	EDISON (100) (r.u.)	(r.u.)	7/7/2010	Conferimento					1° periodo	07/07/2016	250,7	EMILIA ROMAGNA (250,7)
	722	TITOLARI DEL PERMESSO e relative quote di partecipazione (%)		PROVVEDIMENTI CONCERNENTI IL PERMESSO		PERIODO DI VIGENZA	SCADENZA	AREA (km2)	UBICAZIONE DEL PERMESSO				
	VILLA GIGLI	APENNINE ENERGY (100) (r.u.)		7/7/2010	Conferimento					1° periodo	07/07/2016	100,9	MARCHE (100,9)
				17/4/2013	Modifica denominazione sociale					LIV - 4			
				29/7/2013	Modifica denominazione sociale					LVI - 8			
				17/1/2014	Trasferimento quota	LVIII - 1							
	723	TITOLARI DEL PERMESSO e relative quote di partecipazione (%)		PROVVEDIMENTI CONCERNENTI IL PERMESSO		PERIODO DI VIGENZA	SCADENZA	AREA (km2)	UBICAZIONE DEL PERMESSO				
	CARITA'	APENNINE ENERGY (100) (r.u.)		9/7/2010	Conferimento					LIV - 7	09/07/2016	525,25	VENETO (525,25)
				29/11/2010	Trasferimento quota e nomina r.u.					LIV - 12			
				15/4/2011	Rettifica					LIV - 5			
				17/4/2013	Modifica denominazione sociale					LVI - 4			
				9/7/2013	Modifica denominazione sociale					LVII - 7			
				7/10/2014	Modifica denominazione sociale					LVIII - 10			
				19/1/2015	Modifica programma lavori					LIX - 1			
				22/10/2015	Cambio intestazione quota					LIX - 10			
				26/10/2015	Riduzione area					LIX - 10			
	724	TITOLARI DEL PERMESSO e relative quote di partecipazione (%)		PROVVEDIMENTI CONCERNENTI IL PERMESSO		PERIODO DI VIGENZA	SCADENZA	AREA (km2)	UBICAZIONE DEL PERMESSO				
	TRIGOLO	ENI (100) (r.u.)		8/9/2010	Conferimento					1° periodo	08/09/2016	161,8	LOMBARDIA (161,8)
	2100	TITOLARI DEL PERMESSO e relative quote di partecipazione (%)		PROVVEDIMENTI CONCERNENTI IL PERMESSO		PERIODO DI VIGENZA	SCADENZA	AREA (km2)	UBICAZIONE DEL PERMESSO				
	BUGIA	ALEANNA RESOURCES (100) (r.u.)		28/9/2010	Conferimento					LIV - 10	28/09/2016	197,8	EMILIA ROMAGNA (197,8)
				15/4/2015	Sospensione decorso temporale					LIX - 4			
				11/10/2016	Sospensione decorso temporale					LX - 10			

ELENCO DEI PERMESSI DI RICERCA ACCORDATI NELLA TERRAFERMA - Aggiornamento 31/ maggio/ 2017

2101	CODICE E DENOMINAZIONE DEL PERMESSO	TITOLARI DEL PERMESSO e relative quote di partecipazione (%)	PROVVEDIMENTI CONCERNENTI IL PERMESSO		PERIODO DI VIGENZA	SCADENZA	AREA (km2)	UBICAZIONE DEL PERMESSO
			Data	Natura del provvedimento				
	ZAPPOLINO	EDISON (100) (r.u.)	28/9/2010	Conferimento	1° periodo	28/09/2016	448,8	EMILIA ROMAGNA (448,8)
	2102							
	CODICE E DENOMINAZIONE DEL PERMESSO	TITOLARI DEL PERMESSO e relative quote di partecipazione (%)	Data	Natura del provvedimento	PERIODO DI VIGENZA	SCADENZA	AREA (km2)	UBICAZIONE DEL PERMESSO
	TORRENTE ACQUA FREDDA	ALEANNA RESOURCES (100) (r.u.)	6/10/2010	Conferimento	1° periodo	06/10/2016	66,24	BASILICATA (66,24)
	Nota: Presentata istanza di sospensione del decorso temporale pubblicata nel B.U.I.G. Anno LVI - N. 1.2.							
	2103							
	CODICE E DENOMINAZIONE DEL PERMESSO	TITOLARI DEL PERMESSO e relative quote di partecipazione (%)	Data	Natura del provvedimento	PERIODO DI VIGENZA	SCADENZA	AREA (km2)	UBICAZIONE DEL PERMESSO
	MONTE NEGRO	APENNINE ENERGY (100) (r.u.)	6/10/2010	Conferimento	1° periodo	06/10/2016	287,7	BASILICATA (287,7)
			19/4/2011	Trasferimento quota e nomina r.u.	LIV - 11			
			17/4/2013	Modifica denominazione sociale	LIV - 5			
			9/7/2013	Trasferimento quota e nomina r.u.	LVI - 4			
			7/10/2014	Modifica denominazione sociale	LVI - 7			
			22/10/2015	Cambio intestazione quota	LVII - 10			
					LIX - 10			
	2105							
	CODICE E DENOMINAZIONE DEL PERMESSO	TITOLARI DEL PERMESSO e relative quote di partecipazione (%)	Data	Natura del provvedimento	PERIODO DI VIGENZA	SCADENZA	AREA (km2)	UBICAZIONE DEL PERMESSO
	NUSCO	COMPAGNIA GENERALE IDROCARBURI (80) (r.u.) ITALMIN EXPLORATION (20)	21/10/2010	Conferimento	1° periodo	23/10/2018	698,5	CAMPANIA (698,5)
			25/2/2011	Rettifica	LIV - 11			
			30/7/2012	Trasferimento quota	LV - 3			
			1/10/2012	Nomina r.u.	LVI - 8			
			29/7/2013	Cambio intestazione quota	LVI - 10			
			13/12/2013	Sospensione decorso temporale	LVI - 8			
			11/12/2014	Sospensione decorso temporale	LVI - 12			
			28/9/2015	Sospensione decorso temporale	LVIII - 12			
					LIX - 9			
	2106							
	CODICE E DENOMINAZIONE DEL PERMESSO	TITOLARI DEL PERMESSO e relative quote di partecipazione (%)	Data	Natura del provvedimento	PERIODO DI VIGENZA	SCADENZA	AREA (km2)	UBICAZIONE DEL PERMESSO
	FANTOZZA	ALEANNA RESOURCES (100) (r.u.)	12/11/2010	Conferimento	1° periodo	12/11/2016	102,3	EMILIA ROMAGNA (102,3)
			6/11/2015	Sospensione decorso temporale	LIV - 12			
			11/10/2016	Sospensione decorso temporale	LIX - 11			
					LX - 10			
	Nota: Presentata istanza di sospensione del decorso temporale pubblicata nel B.U.I.G. Anno LVII - N. 7. Presentata istanza di sospensione del decorso temporale pubblicata nel B.U.I.G. Anno LVIII - N. 6.							

ELENCO DEI PERMESSI DI RICERCA ACCORDATI NELLA TERRAFERMA - Aggiornamento 31/ maggio/ 2017

2107	CODICE E DENOMINAZIONE DEL PERMESSO BELGIOTOSO	TITOLARI DEL PERMESSO e relative quote di partecipazione (%) ALEANINA RESOURCES (100) (r.u.)	PROVVEDIMENTI CONCERNENTI IL PERMESSO Data 22/11/2010 20/6/2013 17/1/2014 Natura del provvedimento Conferimento Sospensione decorso temporale Termine della sospensione del decorso temporale	Decorrenza 22/11/2010 12/2/2013 29/11/2013	BUIG LIV - 12 LVII - 6 LVIII - 1	PERIODO DI VIGENZA 1° periodo	SCADENZA 09/09/2017	AREA (km2) 322	UBICAZIONE DEL PERMESSO LOMBARDIA (318,34) EMILIA ROMAGNA (3,66)
2108	CODICE E DENOMINAZIONE DEL PERMESSO RONSECCO	TITOLARI DEL PERMESSO e relative quote di partecipazione (%) PETROCELTIC ITALIA (100) (r.u.)	PROVVEDIMENTI CONCERNENTI IL PERMESSO Data 29/11/2010 Natura del provvedimento Conferimento	Decorrenza 29/11/2010	BUIG LIV - 12	PERIODO DI VIGENZA 1° periodo	SCADENZA 29/11/2016	AREA (km2) 745,9	UBICAZIONE DEL PERMESSO PIEMONTE (745,9)
2110	CODICE E DENOMINAZIONE DEL PERMESSO SANTA CROCE	TITOLARI DEL PERMESSO e relative quote di partecipazione (%) IRMINIO (100) (r.u.)	PROVVEDIMENTI CONCERNENTI IL PERMESSO Data 16/12/2010 18/9/2014 2/5/2017 Natura del provvedimento Conferimento Cambio intestazione quota Sospensione decorso temporale	Decorrenza 16/12/2010 5/12/2013 26/3/2016	BUIG LV - 1 LVIII - 9 LXI - 5	PERIODO DI VIGENZA 1° periodo	SCADENZA 16/12/2016	AREA (km2) 745,6	UBICAZIONE DEL PERMESSO MOLISE (641,2) CAMPANIA (104,4)
2111	CODICE E DENOMINAZIONE DEL PERMESSO GRATTASASSO Nota: Sospeso dal 23 giugno 2013 al 7 maggio 2014. Presentata istanza di sospensione del decorso temporale pubblicata nel B.U.I.G. Anno LVIII - N. 5.	TITOLARI DEL PERMESSO e relative quote di partecipazione (%) PO VALLEY OPERATIONS PTY (100) (r.u.)	PROVVEDIMENTI CONCERNENTI IL PERMESSO Data 25/1/2011 8/11/2013 8/11/2013 17/12/2014 22/7/2015 Natura del provvedimento Conferimento Differimento termine inizio lavori Sospensione decorso temporale Sospensione decorso temporale Sospensione decorso temporale	Decorrenza 25/1/2011 24/6/2013 24/6/2013 8/5/2014 8/5/2015	BUIG LV - 2 LVII - 11 LVII - 11 LVIII - 12 LIX - 7	PERIODO DI VIGENZA 1° periodo	SCADENZA 10/12/2018	AREA (km2) 34,09	UBICAZIONE DEL PERMESSO EMILIA ROMAGNA (34,09)
2112	CODICE E DENOMINAZIONE DEL PERMESSO CADELBOSCO DI SOPRA Nota: Presentata istanza per realizzazione del pozzo esplorativo «ZINI 1» pubblicata nel B.U.I.G. Anno LVI - N. 3.	TITOLARI DEL PERMESSO e relative quote di partecipazione (%) PO VALLEY OPERATIONS PTY (85) (r.u.) PETROREP ITALIANA (15)	PROVVEDIMENTI CONCERNENTI IL PERMESSO Data 18/2/2011 6/2/2013 30/9/2013 17/12/2014 22/7/2015 Natura del provvedimento Conferimento Trasferimento quote Sospensione decorso temporale Sospensione decorso temporale Sospensione decorso temporale	Decorrenza 18/2/2011 10/12/2012 24/6/2013 30/3/2014 30/3/2015	BUIG LV - 3 LVII - 2 LVII - 9 LVIII - 12 LIX - 7	PERIODO DI VIGENZA 1° periodo	SCADENZA 26/11/2018	AREA (km2) 512,8	UBICAZIONE DEL PERMESSO EMILIA ROMAGNA (512,8)
2113	CODICE E DENOMINAZIONE DEL PERMESSO CALCIO	TITOLARI DEL PERMESSO e relative quote di partecipazione (%) PENGAS ITALIANA (100) (r.u.)	PROVVEDIMENTI CONCERNENTI IL PERMESSO Data 7/3/2011 Natura del provvedimento Conferimento	Decorrenza 7/3/2011	BUIG LV - 4	PERIODO DI VIGENZA 1° periodo	SCADENZA 07/03/2017	AREA (km2) 539,4	UBICAZIONE DEL PERMESSO LOMBARDIA (539,4)

ELENCO DEI PERMESSI DI RICERCA ACCORDATI NELLA TERRAFERMA - Aggiornamento 31/ maggio/2017

2114	CODICE E DENOMINAZIONE DEL PERMESSO	TITOLARI DEL PERMESSO e relative quote di partecipazione (%)	PROVVEDIMENTI CONCERNENTI IL PERMESSO				PERIODO DI VIGENZA	SCADENZA	AREA (km2)	UBICAZIONE DEL PERMESSO
			Data	Natura del provvedimento	Decorrenza	BUIG				
	PORTOMAGGIORE	ALEANINA ITALIA (100) (r.u.)	18/3/2011	Natura del provvedimento Conferimento	18/3/2011	LV - 4	18/03/2017	378,5	EMILIA ROMAGNA (378,5)	
			29/7/2013	Cambio intestazione quota	15/7/2011	LVII - 8				
			14/10/2013	Cambio intestazione quota	11/9/2013	LVII - 10				
			14/3/2017	Cambio intestazione quote	19/3/2016	LXI - 3				
	Nota: Presentata istanza di sospensione del decorso temporale pubblicata nel B.U.I.G. Anno LVIII - N. 7.									
2115	CODICE E DENOMINAZIONE DEL PERMESSO	TITOLARI DEL PERMESSO e relative quote di partecipazione (%)	PROVVEDIMENTI CONCERNENTI IL PERMESSO				PERIODO DI VIGENZA	SCADENZA	AREA (km2)	UBICAZIONE DEL PERMESSO
	COLFELICE	PENTEX ITALIA (75) (r.u.) MGO (25)	23/3/2011	Natura del provvedimento Conferimento	23/3/2011	LV - 4	23/03/2017	623,33	LAZIO (623,33)	
			10/10/2013	Trasferimento quota	17/2/2012	LVII - 10				
2117	CODICE E DENOMINAZIONE DEL PERMESSO	TITOLARI DEL PERMESSO e relative quote di partecipazione (%)	PROVVEDIMENTI CONCERNENTI IL PERMESSO				PERIODO DI VIGENZA	SCADENZA	AREA (km2)	UBICAZIONE DEL PERMESSO
	BOSCO	CO.I.ME.PA (100) (r.u.)	3/6/2011	Natura del provvedimento Conferimento	3/6/2011	LV - 7	03/06/2017	9,85	EMILIA ROMAGNA (9,85)	
			20/3/2015	Rigetto istanza di sospensione decorso temporale	20/3/2015	LIX - 3				
2118	CODICE E DENOMINAZIONE DEL PERMESSO	TITOLARI DEL PERMESSO e relative quote di partecipazione (%)	PROVVEDIMENTI CONCERNENTI IL PERMESSO				PERIODO DI VIGENZA	SCADENZA	AREA (km2)	UBICAZIONE DEL PERMESSO
	DARDAGNOLA	CO.I.ME.PA (100) (r.u.)	13/6/2011	Natura del provvedimento Conferimento	13/6/2011	LV - 7	13/06/2017	24,65	EMILIA ROMAGNA (24,65)	
			20/3/2015	Rigetto istanza di sospensione decorso temporale	20/3/2015	LIX - 3				
2119	CODICE E DENOMINAZIONE DEL PERMESSO	TITOLARI DEL PERMESSO e relative quote di partecipazione (%)	PROVVEDIMENTI CONCERNENTI IL PERMESSO				PERIODO DI VIGENZA	SCADENZA	AREA (km2)	UBICAZIONE DEL PERMESSO
	FAENZA	GAS PLUS ITALIANA (100) (r.u.)	30/6/2011	Natura del provvedimento Conferimento	30/6/2011	LV - 7	30/06/2017	246	EMILIA ROMAGNA (246)	
			1/3/2013	Cambio intestazione quota	1/3/2013	LVII - 3				
2120	CODICE E DENOMINAZIONE DEL PERMESSO	TITOLARI DEL PERMESSO e relative quote di partecipazione (%)	PROVVEDIMENTI CONCERNENTI IL PERMESSO				PERIODO DI VIGENZA	SCADENZA	AREA (km2)	UBICAZIONE DEL PERMESSO
	ELEONORA	SARAS (100) (r.u.)	18/12/2009	Natura del provvedimento Conferimento	18/12/2009	BUIG	18/12/2015	443	SARDEGNA (443)	
	Nota: In Sardegna, per la sola terrafirma, in virtù dello statuto speciale della regione, la competenza normativa e amministrativa è completamente autonoma. I dati riportati sono forniti dal competente ufficio regionale. Presentata istanza per la modifica del programma lavori e per l'autorizzazione alla realizzazione del pozzo esplorativo pubblicata nel B.U.I.G. Anno LV N. 9.									

ELENCO DEI PERMESSI DI RICERCA ACCORDATI NELLA TERRAFERMA - Aggiornamento 31/ maggio/2017

2121	CODICE E DENOMINAZIONE DEL PERMESSO CASTELVERDE	TITOLARI DEL PERMESSO e relative quote di partecipazione (%) COMPAGNIA GENERALE IDROCARBURI (100) (r.u.)	PROVVEDIMENTI CONCERNENTI IL PERMESSO Data 7/6/2012 29/7/2013 Natura del provvedimento Conferimento Cambio intestazione quota	PERIODO DI VIGENZA 1° periodo LVI - 6 LVII - 8	SCADENZA 07/06/2018	AREA (km2) 542,3	UBICAZIONE DEL PERMESSO LOMBARDIA (450,43) EMILIA ROMAGNA (91,87)
2122	CODICE E DENOMINAZIONE DEL PERMESSO MONOTTONE	TITOLARI DEL PERMESSO e relative quote di partecipazione (%) MAC OIL (100) (r.u.)	PROVVEDIMENTI CONCERNENTI IL PERMESSO Data 9/7/2012 1/8/2015 Natura del provvedimento Conferimento Riduzione area	PERIODO DI VIGENZA 1° periodo LVI - 7 LIX - 8	SCADENZA 09/07/2018	AREA (km2) 203,3	UBICAZIONE DEL PERMESSO MARCHE (203,3)
2123	CODICE E DENOMINAZIONE DEL PERMESSO BOSCONERO	TITOLARI DEL PERMESSO e relative quote di partecipazione (%) ALEANNA ITALIA (100) (r.u.)	PROVVEDIMENTI CONCERNENTI IL PERMESSO Data 15/3/2013 14/3/2017 Natura del provvedimento Conferimento Cambio intestazione quote	PERIODO DI VIGENZA 1° periodo LVII - 3 LXI - 3	SCADENZA 15/03/2019	AREA (km2) 736,6	UBICAZIONE DEL PERMESSO PIEMONTE (736,6)
2124	CODICE E DENOMINAZIONE DEL PERMESSO TOZZONA	TITOLARI DEL PERMESSO e relative quote di partecipazione (%) PO VALLEY OPERATIONS PTY (100) (r.u.)	PROVVEDIMENTI CONCERNENTI IL PERMESSO Data 22/5/2013 Natura del provvedimento Conferimento	PERIODO DI VIGENZA 1° periodo LVII - 5	SCADENZA 22/05/2019	AREA (km2) 90,88	UBICAZIONE DEL PERMESSO EMILIA ROMAGNA (90,88)
2125	CODICE E DENOMINAZIONE DEL PERMESSO MELZO	TITOLARI DEL PERMESSO e relative quote di partecipazione (%) MAC OIL (100) (r.u.)	PROVVEDIMENTI CONCERNENTI IL PERMESSO Data 12/6/2013 Natura del provvedimento Conferimento	PERIODO DI VIGENZA 1° periodo LVII - 6	SCADENZA 12/06/2019	AREA (km2) 182,8	UBICAZIONE DEL PERMESSO LOMBARDIA (182,8)
2126	CODICE E DENOMINAZIONE DEL PERMESSO COLLE DEI NIDI	TITOLARI DEL PERMESSO e relative quote di partecipazione (%) GAS PLUS ITALIANA (65) (r.u.) CANOEL ITALIA (25) PETROREP ITALIANA (10)	PROVVEDIMENTI CONCERNENTI IL PERMESSO Data 12/7/2013 Natura del provvedimento Conferimento	PERIODO DI VIGENZA 1° periodo LVII - 7	SCADENZA 12/07/2019	AREA (km2) 83,19	UBICAZIONE DEL PERMESSO ABRUZZO (82,84) MARCHE (0,35)
2127	CODICE E DENOMINAZIONE DEL PERMESSO MASSERIA MONTAROTZO	TITOLARI DEL PERMESSO e relative quote di partecipazione (%) CYGAM ENERGY ITALIA (100) (r.u.)	PROVVEDIMENTI CONCERNENTI IL PERMESSO Data 11/10/2013 Natura del provvedimento Conferimento	PERIODO DI VIGENZA 1° periodo LVII - 10	SCADENZA 11/10/2019	AREA (km2) 154,6	UBICAZIONE DEL PERMESSO PUGLIA (154,6)

ELENCO DEI PERMESSI DI RICERCA ACCORDATI NELLA TERRAFERMA - Aggiornamento 31/ maggio/ 2017

2128	CODICE E DENOMINAZIONE DEL PERMESSO COLLE DELLA GUARDIA	TITOLARI DEL PERMESSO e relative quote di partecipazione (%) CYGAM ENERGY ITALIA (50) (r.u.) MGO (50)	PROVVEDIMENTI CONCERNENTI IL PERMESSO Data 8/11/2013 Natura del provvedimento Conferimento	PERIODO DI VIGENZA 8/11/2013 LVII - 11	SCADENZA 08/11/2019	AREA (km2) 83,87	UBICAZIONE DEL PERMESSO MOLISE (83,87)
2129	CODICE E DENOMINAZIONE DEL PERMESSO S. MARIA GORETTI	TITOLARI DEL PERMESSO e relative quote di partecipazione (%) APENNINE ENERGY (100) (r.u.)	PROVVEDIMENTI CONCERNENTI IL PERMESSO Data 18/12/2013 Natura del provvedimento Conferimento	PERIODO DI VIGENZA 18/12/2013 LVII - 12	SCADENZA 18/12/2019	AREA (km2) 101,3	UBICAZIONE DEL PERMESSO MARCHE (101,3)
		Nota: Presentata istanza di variazione del programma dei lavori pubblicata nel B.U.I.G. Anno LVIII - N. 5.					
2130	CODICE E DENOMINAZIONE DEL PERMESSO CASCINA ALBERTO	TITOLARI DEL PERMESSO e relative quote di partecipazione (%) SHELL ITALIA E&P (80) (r.u.) NORTHERN PETROLEUM (UK) LTD (20)	PROVVEDIMENTI CONCERNENTI IL PERMESSO Data 14/7/2014 6/7/2015 Natura del provvedimento Conferimento Trasferimento quota e nomina r.u.	PERIODO DI VIGENZA 14/7/2014 13/5/2015 LVIII - 7 LIX - 7	SCADENZA 14/07/2020	AREA (km2) 462,14	UBICAZIONE DEL PERMESSO PIEMONTE (454,49) LOMBARDIA (7,65)
2131	CODICE E DENOMINAZIONE DEL PERMESSO CASCINA GRAZIOSA	TITOLARI DEL PERMESSO e relative quote di partecipazione (%) ALEANNA ITALIA (100) (r.u.)	PROVVEDIMENTI CONCERNENTI IL PERMESSO Data 21/7/2014 14/3/2017 Natura del provvedimento Conferimento Cambio intestazione quote	PERIODO DI VIGENZA 21/7/2014 19/3/2016 LVIII - 7 LXI - 3	SCADENZA 21/07/2020	AREA (km2) 592,5	UBICAZIONE DEL PERMESSO PIEMONTE (379,2) LOMBARDIA (213,3)
2133	CODICE E DENOMINAZIONE DEL PERMESSO SCARPIZZOLO	TITOLARI DEL PERMESSO e relative quote di partecipazione (%) CYGAM ENERGY ITALIA (100) (r.u.)	PROVVEDIMENTI CONCERNENTI IL PERMESSO Data 18/9/2014 Natura del provvedimento Conferimento	PERIODO DI VIGENZA 18/9/2014 LVIII - 9	SCADENZA 18/09/2020	AREA (km2) 110,9	UBICAZIONE DEL PERMESSO LOMBARDIA (110,9)
2137	CODICE E DENOMINAZIONE DEL PERMESSO TORRE DEL MORO	TITOLARI DEL PERMESSO e relative quote di partecipazione (%) PO VALLEY OPERATIONS PTY (100) (r.u.)	PROVVEDIMENTI CONCERNENTI IL PERMESSO Data 8/2/2017 Natura del provvedimento Conferimento	PERIODO DI VIGENZA 8/2/2017 LXI - 2	SCADENZA 08/02/2023	AREA (km2) 111	UBICAZIONE DEL PERMESSO EMILIA ROMAGNA (111)

ELENCO DEI PERMESSI DI RICERCA ACCORDATI IN SICILIA - Aggiornamento 31/maggio/2017

PERMESSI DI RICERCA ACCORDATI IN SICILIA

Legge Regionale 20 marzo 1950 n.30 e successive modificazioni

In Sicilia sono vigenti n. 7 PERMESSI DI RICERCA per complessivi 4501,18 Km²

Regione	Numero permessi	Superficie (Km ²)
SICILIA	7	4.501,18

Nota:
In Sicilia, per la sola terraferma, in virtù dello statuto speciale della regione, la competenza normativa e amministrativa è completamente autonoma. I dati riportati sono forniti dal competente ufficio regionale.

ELENCO DEI PERMESSI DI RICERCA ACCORDATI IN SICILIA - Aggiornamento 31/ maggio/ 2017

302	CODICE E DENOMINAZIONE DEL PERMESSO FIUME TELLARO Nota: Sospeso.	TITOLARI DEL PERMESSO e relative quote di partecipazione (%) PANTHER EUREKA (100) (r.u.)	PROVVEDIMENTI CONCERNENTI IL PERMESSO Data Natura del provvedimento	PERIODO DI VIGENZA 1° periodo	SCADENZA 29/07/2010	AREA (km2) 741,2	UBICAZIONE DEL PERMESSO SICILIA (741,2)
303	CODICE E DENOMINAZIONE DEL PERMESSO PATERNO' Nota: Sospeso.	TITOLARI DEL PERMESSO e relative quote di partecipazione (%) EDISON (100) (r.u.)	PROVVEDIMENTI CONCERNENTI IL PERMESSO Data Natura del provvedimento	PERIODO DI VIGENZA 1° periodo	SCADENZA 30/03/2012	AREA (km2) 734,8	UBICAZIONE DEL PERMESSO SICILIA (734,8)
304	CODICE E DENOMINAZIONE DEL PERMESSO PASSO DI PIAZZA	TITOLARI DEL PERMESSO e relative quote di partecipazione (%) ENI MEDITERRANEA IDROCARBURI (100) (r.u.)	PROVVEDIMENTI CONCERNENTI IL PERMESSO Data Natura del provvedimento	PERIODO DI VIGENZA 1° periodo	SCADENZA 29/04/2015	AREA (km2) 804,87	UBICAZIONE DEL PERMESSO SICILIA (804,87)
305	CODICE E DENOMINAZIONE DEL PERMESSO FRIDDANI Nota: ex Morgantina.	TITOLARI DEL PERMESSO e relative quote di partecipazione (%) ENI MEDITERRANEA IDROCARBURI (100) (r.u.)	PROVVEDIMENTI CONCERNENTI IL PERMESSO Data Natura del provvedimento	PERIODO DI VIGENZA 1° periodo	SCADENZA 29/04/2015	AREA (km2) 691,56	UBICAZIONE DEL PERMESSO SICILIA (691,56)
306	CODICE E DENOMINAZIONE DEL PERMESSO MONTEMAGGIORE BELSITO	TITOLARI DEL PERMESSO e relative quote di partecipazione (%) ENI MEDITERRANEA IDROCARBURI (100) (r.u.)	PROVVEDIMENTI CONCERNENTI IL PERMESSO Data Natura del provvedimento	PERIODO DI VIGENZA 1° periodo	SCADENZA 22/12/2017	AREA (km2) 739,5	UBICAZIONE DEL PERMESSO SICILIA (739,5)
307	CODICE E DENOMINAZIONE DEL PERMESSO CASTRONUOVO	TITOLARI DEL PERMESSO e relative quote di partecipazione (%) ENI MEDITERRANEA IDROCARBURI (100) (r.u.)	PROVVEDIMENTI CONCERNENTI IL PERMESSO Data Natura del provvedimento	PERIODO DI VIGENZA 1° periodo	SCADENZA 11/07/2019	AREA (km2) 693,25	UBICAZIONE DEL PERMESSO SICILIA (693,25)
308	CODICE E DENOMINAZIONE DEL PERMESSO SCICLI	TITOLARI DEL PERMESSO e relative quote di partecipazione (%) IRMINIO (100) (r.u.)	PROVVEDIMENTI CONCERNENTI IL PERMESSO Data Natura del provvedimento	PERIODO DI VIGENZA 1° periodo	SCADENZA 29/05/2021	AREA (km2) 96	UBICAZIONE DEL PERMESSO SICILIA (96)

ELENCO DEI PERMESSI DI RICERCA ACCORDATI NEL SOTTOFONDO MARINO - Aggiornamento 31/maggio/2017

PERMESSI DI RICERCA ACCORDATI NEL SOTTOFONDO MARINO

Leggi 11 gennaio 1957, n. 6, 21 luglio 1967, n. 613 e successive modificazioni, 9 gennaio 1991, n. 9 e Decreto Legislativo 25 novembre 1996, n. 625

Nel sottofondo marino sono vigenti n. 24 PERMESSI DI RICERCA per complessivi 8751,38 Km²

Zona marina	Numero permessi	Superficie (Km ²)
ZONA A	9	1.889,24
ZONA B	6	1.767,23
ZONA C	4	755,87
ZONA D	3	415,53
ZONA F	5	2.613,74
ZONA G	3	1.309,77

Nota:
Nella tabella i titoli afferenti a due o più zone sono conteggiati più volte, una per ciascuna zona mentre a ciascuna zona viene attribuita la parte di area del titolo minerario ad essa afferente.

ELENCO DEI PERMESSI DI RICERCA ACCORDATI NEL SOTTOFONDO MARINO - Aggiornamento 31/maggio/2017

549 CODICE E DENOMINAZIONE DEL PERMESSO	TITOLARI DEL PERMESSO e relative quote di partecipazione (%)	PROVEDIMENTI CONCERNENTI IL PERMESSO		PERIODO DI VIGENZA	SCADENZA	AREA (km2)	UBICAZIONE DEL PERMESSO
		Data	Natura del provvedimento				
A.R. 78.RC Nota: Sospeso.	ENI (90) (r.u.) EDISON (10)	16/4/1987	Natura del provvedimento Conferimento	16/4/1987	19/12/2003	100,02	ZONA A (100,02)
		14/9/1988	Trasferimento quota	14/9/1988			
		11/4/1991	Trasferimento quota e nomina r.u.	5/12/1990			
		12/3/1992	Trasferimento quota	29/7/1991			
		4/8/1993	Cambio intestazione quota	23/4/1992			
		13/12/1993	Proroga	16/4/1993			
		6/6/1996	Proroga	16/4/1996			
		13/2/1998	Cambio intestazione quota	1/1/1998			
		23/11/1998	Cambio intestazione quota	29/6/1998			
		22/1/1999	Sospensione decorrenza vigenza	16/4/1996			
		8/3/1999	Rettifica	16/4/1996			
		15/9/1999	Cambio intestazione quota	1/7/1999			
		14/3/2002	Sospensione decorso temporale	3/12/1999			
		14/3/2002	Determinazione data scadenza sospensione vigenza	14/3/2002			
		12/2/2004	Intestazione quota	1/12/2003			
566 CODICE E DENOMINAZIONE DEL PERMESSO	TITOLARI DEL PERMESSO e relative quote di partecipazione (%)	PROVEDIMENTI CONCERNENTI IL PERMESSO		PERIODO DI VIGENZA	SCADENZA	AREA (km2)	UBICAZIONE DEL PERMESSO
A.R. 80.AG Nota: Sospeso.	ENI (100) (r.u.)	Data	Natura del provvedimento	Decorrenza	BUIG		
		17/4/1990	Conferimento	17/4/1990	XXXIV - 5	268,88	ZONA A (268,88)
		30/5/1996	Proroga	17/4/1996	XL - 6		
		13/2/1998	Cambio intestazione	1/1/1998	XLII - 3		
		25/2/1999	Sospensione decorrenza vigenza	17/4/1996	XLIII - 4		
		14/3/2002	Sospensione decorso temporale	3/12/1999	XLVI - 4		
		14/3/2002	Determinazione data scadenza sospensione vigenza	14/3/2002	XLVI - 4		
570 CODICE E DENOMINAZIONE DEL PERMESSO	TITOLARI DEL PERMESSO e relative quote di partecipazione (%)	PROVEDIMENTI CONCERNENTI IL PERMESSO		PERIODO DI VIGENZA	SCADENZA	AREA (km2)	UBICAZIONE DEL PERMESSO
A.R. 81.FR Nota: Sospeso.	ENI (85) (r.u.) ROCKHOPPER ITALIA (15)	Data	Natura del provvedimento	Decorrenza	BUIG		
		11/9/1990	Conferimento	11/9/1990	XXXIV - 10	101,76	ZONA A (101,76)
		21/9/1992	Trasferimento quota e nomina r.u.	23/6/1992	XXXVI - 10		
		14/6/1996	Trasferimento quota	1/1/1996	XL - 7		
		14/6/1996	Cambio intestazione quota	23/1/1996	XL - 7		
		21/10/1996	Proroga	11/9/1996	XL - 11		
		13/2/1998	Cambio intestazione quota	1/1/1998	XLII - 3		
		25/2/1999	Sospensione decorrenza vigenza	11/9/1996	XLIII - 4		
		5/4/2002	Trasferimento quota	29/11/2001	XLVI - 12		
		30/6/2005	Trasferimento quota	26/4/2005	XLIX - 7		
		16/4/2008	Cambio intestazione quota	12/2/2008	LII - 5		
		23/2/2015	Modifica denominazione sociale	3/12/2014	LIX - 2		

ELENCO DEI PERMESSI DI RICERCA ACCORDATI NEL SOTTOFONDO MARINO - Aggiornamento 31/ maggio/ 2017

625	CODICE E DENOMINAZIONE DEL PERMESSO A.R 87.AG Nota: Sospeso.	TITOLARI DEL PERMESSO e relative quote di partecipazione (%) ENI (100) (r.u.)	PROVVEDIMENTI CONCERNENTI IL PERMESSO Data 1/12/1995 13/2/1998 11/2/1999 14/3/2002 14/3/2002 Natura del provvedimento Conferimento Cambio intestazione Sospensione decorso temporale Sospensione decorso temporale Determinazione data scadenza sospensione vigenza	Decorrenza 1/12/1995 1/1/1998 1/12/1995 3/12/1999 14/3/2002 XL - 1 XLII - 3 XLIII - 3 XLVI - 4 XLVI - 4	PERIODO DI VIGENZA 1° periodo 04/12/2005	AREA (km2) 279,45	UBICAZIONE DEL PERMESSO ZONA A (279,45)
638	CODICE E DENOMINAZIONE DEL PERMESSO A.R 91.EA Nota: Sospeso.	TITOLARI DEL PERMESSO e relative quote di partecipazione (%) ENI (100) (r.u.)	PROVVEDIMENTI CONCERNENTI IL PERMESSO Data 1/8/1997 11/2/1999 14/3/2002 14/3/2002 Natura del provvedimento Attribuzione Sospensione decorso temporale Sospensione decorso temporale Determinazione data scadenza sospensione vigenza	Decorrenza 1/1/1997 1/1/1997 3/12/1999 14/3/2002 XLI - 10 XLIII - 3 XLVI - 4 XLVI - 4	PERIODO DI VIGENZA 1° periodo 03/12/2005	AREA (km2) 136,17	UBICAZIONE DEL PERMESSO ZONA A (136,17)
639	CODICE E DENOMINAZIONE DEL PERMESSO A.R 92.EA Nota: Sospeso.	TITOLARI DEL PERMESSO e relative quote di partecipazione (%) ENI (100) (r.u.)	PROVVEDIMENTI CONCERNENTI IL PERMESSO Data 10/9/1997 12/2/1999 14/3/2002 14/3/2002 Natura del provvedimento Attribuzione Sospensione decorso temporale Sospensione decorso temporale Determinazione data scadenza sospensione vigenza	Decorrenza 1/1/1997 1/1/1997 3/12/1999 14/3/2002 XLI - 10 XLIII - 3 XLVI - 4 XLVI - 4	PERIODO DI VIGENZA 1° periodo 03/12/2005	AREA (km2) 214,2	UBICAZIONE DEL PERMESSO ZONA A (214,2)
640	CODICE E DENOMINAZIONE DEL PERMESSO A.R 93.EA Nota: Sospeso.	TITOLARI DEL PERMESSO e relative quote di partecipazione (%) ENI (100) (r.u.)	PROVVEDIMENTI CONCERNENTI IL PERMESSO Data 10/9/1997 12/2/1999 14/3/2002 14/3/2002 Natura del provvedimento Attribuzione Sospensione decorso temporale Sospensione decorso temporale Determinazione data scadenza sospensione vigenza	Decorrenza 1/1/1997 1/1/1997 3/12/1999 14/3/2002 XLI - 10 XLIII - 3 XLVI - 4 XLVI - 4	PERIODO DI VIGENZA 1° periodo 03/12/2005	AREA (km2) 157,16	UBICAZIONE DEL PERMESSO ZONA A (157,16)

ELENCO DEI PERMESSI DI RICERCA ACCORDATI NEL SOTTOFONDO MARINO - Aggiornamento 31/maggio/2017

CODICE E DENOMINAZIONE DEL PERMESSO	TITOLARI DEL PERMESSO e relative quote di partecipazione (%)	PROVVEDIMENTI CONCERNENTI IL PERMESSO		PERIODO DI VIGENZA	SCADENZA	AREA (km2)	UBICAZIONE DEL PERMESSO
		Data	Natura del provvedimento				
656 G.R. 14-AG Nota: Sospeso dal 22 giugno 2010 al 31 dicembre 2012. Sospeso dal 19 marzo 2014 al 19 marzo 2016.	ENI (60) (r.u.) EDISON (40)	8/11/1999	Conferimento	8/11/1999		373,08	ZONA G (368,58) ZONA C (4,5)
		23/4/2001	Trasferimento quote	24/1/2001			
		25/3/2002	Trasferimento quota	27/9/2001			
		25/3/2002	Trasferimento quota	2/1/2002			
		19/9/2003	Approvazione programma lavori unitario	19/9/2003			
		12/2/2004	Intestazione quota	1/12/2003			
		30/6/2005	Cambio intestazione quota	1/12/2004			
		2/11/2005	Approvazione programma lavori unitario	2/11/2005			
		2/11/2005	Proroga e riduzione	8/11/2005			
		27/1/2006	Trasferimento quota e nomina r.u.	25/10/2005			
		12/11/2008	Proroga e riduzione	8/11/2008			
		25/2/2011	Sospensione decorso temporale	25/2/2011			
		5/8/2014	Sospensione decorso temporale	5/8/2014			
		30/3/2015	Riduzione area	31/10/2014			
		657 G.R. 13-AG Nota: Sospeso dal 22 giugno 2010 al 31 dicembre 2012. Sospeso dal 19 marzo 2014 al 19 marzo 2016.	ENI (60) (r.u.) EDISON (40)	9/11/1999	Conferimento		
20/4/2001	Trasferimento quote			24/1/2001			
25/3/2002	Trasferimento quota			27/9/2001			
25/3/2002	Trasferimento quota			2/1/2002			
19/9/2003	Approvazione programma lavori unitario			19/9/2003			
12/2/2004	Intestazione quota			1/12/2003			
30/6/2005	Cambio intestazione quota			1/12/2004			
31/10/2005	Approvazione programma lavori unitario			31/10/2005			
31/10/2005	Proroga e riduzione			9/11/2005			
30/1/2006	Trasferimento quota e nomina r.u.			25/10/2005			
12/11/2008	Proroga e riduzione			9/11/2008			
25/2/2011	Sospensione decorso temporale			25/2/2011			
5/8/2014	Sospensione decorso temporale			5/8/2014			
30/3/2015	Riduzione area			31/10/2014			
667 G.R. 15-PU Nota: Sospeso.	AUDAX ENERGY (100) (r.u.)			12/11/2002	Conferimento	12/11/2002	
		22/4/2003	Trasferimento	28/3/2003			
		27/10/2004	Trasferimento	30/3/2004			
		6/8/2008	Trasferimento	28/7/2008			
		17/11/2008	Sospensione decorso temporale	2/7/2008			

ELENCO DEI PERMESSI DI RICERCA ACCORDATI NEL SOTTOFONDO MARINO - Aggiornamento 31/ maggio/2017

CODICE E DENOMINAZIONE DEL PERMESSO	TITOLARI DEL PERMESSO e relative quote di partecipazione (%)	PROVEDIMENTI CONCERNENTI IL PERMESSO			PERIODO DI VIGENZA	SCADENZA	AREA (km2)	UBICAZIONE DEL PERMESSO
		Data	Natura del provvedimento	Decorrenza				
680 F.R.39.NP Nota: Sospeso dal 13 gennaio 2012 al 26 settembre 2012. Sospeso dal 26 settembre 2012 al 26 dicembre 2012. Sospeso dal 26 dicembre 2012 al 26 marzo 2013. Sospeso dal 26 marzo 2013 al 26 settembre 2013. Sospeso dal 26 settembre 2013 al 26 settembre 2014.	NORTHERN PETROLEUM (UK) LTD (r.u.)	Conferimento Sospensione decorso temporale Sospensione decorso temporale Sospensione decorso temporale Sospensione decorso temporale Sospensione decorso temporale	21/6/2007 13/1/2012 26/9/2012 26/12/2012 26/3/2013 26/9/2013 26/7/2014 26/9/2016	LI - 7 LVI - 7 LVII - 2 LVII - 10 LVIII - 5 LVIII - 9 LX - 7 LXI - 1	1° periodo	06/03/2019	734,5	ZONA F (599,35) ZONA D (135,15)
681 F.R.40.NP Nota: Sospeso dal 13 gennaio 2012 al 26 settembre 2012. Sospeso dal 26 settembre 2012 al 26 dicembre 2012. Sospeso dal 26 dicembre 2012 al 26 marzo 2013. Sospeso dal 26 marzo 2013 al 26 settembre 2013. Sospeso dal 26 settembre 2013 al 26 settembre 2014.	NORTHERN PETROLEUM (UK) LTD (r.u.)	Conferimento Sospensione decorso temporale Sospensione decorso temporale Sospensione decorso temporale Sospensione decorso temporale Sospensione decorso temporale	22/6/2007 13/1/2012 26/9/2012 26/12/2012 26/3/2013 26/9/2014 26/9/2016	LI - 7 LVI - 7 LVII - 2 LVII - 10 LVIII - 5 LVIII - 9 LX - 7 LXI - 1	1° periodo	07/03/2018	734,64	ZONA F (511,82) ZONA D (222,82)
2001 B.R.270.EL	PETROCELTIC ITALIA (100) (r.u.)	Conferimento Sospensione decorso temporale	15/6/2012 8/2/2016	LVI - 6 LX - 4	1° periodo	15/06/2018	144,5	ZONA B (144,5)
2002 B.R.271.EL	PETROCELTIC ITALIA (100) (r.u.)	Conferimento Sospensione decorso temporale	15/6/2012 8/2/2016	LVI - 6 LX - 4	1° periodo	15/06/2018	327,1	ZONA B (327,1)
2003 A.R.94.PY	PO VALLEY OPERATIONS PTY (100) (r.u.)	Conferimento Rettifica Riperimetrazione	10/7/2012 30/7/2012 16/2/2015	BUIG LVI - 7 LVI - 7 LIX - 2	1° periodo	10/07/2018	526	ZONA A (526)

ELENCO DEI PERMESSI DI RICERCA ACCORDATI NEL SOTTOFONDO MARINO - Aggiornamento 31/ maggio/2017

2004	CODICE E DENOMINAZIONE DEL PERMESSO B.R272.EL	TITOLARI DEL PERMESSO e relative quote di partecipazione (%) PETROCELTIC ITALIA (100) (r.u.)	PROVVEDIMENTI CONCERNENTI IL PERMESSO Data 15/3/2013 12/4/2016 Natura del provvedimento Conferimento Sospensione decorso temporale	PERIODO DI VIGENZA 1° periodo 15/03/2019	AREA (km2) 474	UBICAZIONE DEL PERMESSO ZONA B (474)
2005	CODICE E DENOMINAZIONE DEL PERMESSO D.R 74.AP	TITOLARI DEL PERMESSO e relative quote di partecipazione (%) APEENNINE ENERGY (100) (r.u.)	PROVVEDIMENTI CONCERNENTI IL PERMESSO Data 9/6/2014 Natura del provvedimento Conferimento	PERIODO DI VIGENZA 1° periodo 09/06/2020	AREA (km2) 63,13	UBICAZIONE DEL PERMESSO ZONA D (57,57) ZONA F (5,56)
2006	CODICE E DENOMINAZIONE DEL PERMESSO B.R273.EN	TITOLARI DEL PERMESSO e relative quote di partecipazione (%) ALEANNA ITALIA (100) (r.u.)	PROVVEDIMENTI CONCERNENTI IL PERMESSO Data 18/3/2015 14/3/2017 Natura del provvedimento Conferimento Cambio intestazione quote	PERIODO DI VIGENZA 1° periodo 18/03/2021	AREA (km2) 529,3	UBICAZIONE DEL PERMESSO ZONA B (423,7) ZONA A (105,6)
2132	CODICE E DENOMINAZIONE DEL PERMESSO C.R149.NP	TITOLARI DEL PERMESSO e relative quote di partecipazione (%) NORTHERN PETROLEUM (UK) LTD (100) (r.u.)	PROVVEDIMENTI CONCERNENTI IL PERMESSO Data 15/7/2014 Natura del provvedimento Conferimento	PERIODO DI VIGENZA 1° periodo 15/07/2020	AREA (km2) 101,87	UBICAZIONE DEL PERMESSO ZONA C (101,87)
2135	CODICE E DENOMINAZIONE DEL PERMESSO F.R 41.GM	TITOLARI DEL PERMESSO e relative quote di partecipazione (%) GLOBAL MED (100) (r.u.)	PROVVEDIMENTI CONCERNENTI IL PERMESSO Data 15/12/2016 Natura del provvedimento Conferimento	PERIODO DI VIGENZA 1° periodo 15/12/2022	AREA (km2) 748,4	UBICAZIONE DEL PERMESSO ZONA F (748,4)
2136	CODICE E DENOMINAZIONE DEL PERMESSO F.R 42.GM	TITOLARI DEL PERMESSO e relative quote di partecipazione (%) GLOBAL MED (100) (r.u.)	PROVVEDIMENTI CONCERNENTI IL PERMESSO Data 15/12/2016 Natura del provvedimento Conferimento	PERIODO DI VIGENZA 1° periodo 15/12/2022	AREA (km2) 748,6	UBICAZIONE DEL PERMESSO ZONA F (748,6)

ELENCO DELLE CONCESSIONI DI COLTIVAZIONE ACCORDATE NELLA TERRAFERMA - Aggiornamento 31/maggio/2017

CONCESSIONI DI COLTIVAZIONE ACCORDATE NELLA TERRAFERMA

Leggi 21 luglio 1967, n. 613 e successive modificazioni, 9 gennaio 1991, n. 9 e Decreto Legislativo 25 novembre 1996, n. 625

Nella terraferma sono vigenti n. 118 CONCESSIONI DI COLTIVAZIONE per complessivi 8386,1 Km²

Regione	Numero concessioni	Superficie (Km ²)
ABRUZZO	8	441,29
BASILICATA	19	1.939,54
CALABRIA	3	103,21
EMILIA ROMAGNA	36	1.721,76
FRIULI VENEZIA GIULIA	1	0,99
LAZIO	1	41,14
LOMBARDIA	17	998,14
MARCHE	19	1.035,93
MOLISE	7	336,93
PIEMONTE	1	77,76
PUGLIA	14	1.207,92
TOSCANA	2	307,71
VENETO	2	167,83
ZONA A	1	5,95

Nota:
Nella tabella i titoli afferenti a due o più regioni sono conteggiati più volte, una per ciascuna regione mentre a ciascuna regione viene attribuita la parte di area del titolo minerario ad essa afferente.

ELENCO DELLE CONCESSIONI DI COLTIVAZIONE ACCORDATE NELLA TERRAFERMA - Aggiornamento 31/maggio/2017

CODICE E DENOMINAZIONE DELLA CONCESSIONE	TITOLARI DELLA CONCESSIONE e relative quote di partecipazione (%)	PROVVEDIMENTI CONCERNENTI LA CONCESSIONE					PERIODO DI VIGENZA	SCADENZA	AREA (km2)	UBICAZIONE DELLA CONCESSIONE
		Data	Natura del provvedimento	Decorrenza	BUIG	3 ^a proroga				
703 GRECCHIA	CH4 LIZZANO (100) (r.u.)	12/10/1936	Conferimento	12/10/1936	-	3 ^a proroga	12/10/2011	0,1627	EMILIA ROMAGNA (0,16)	
		24/1/1953	Trasferimento	24/1/1953	III - 11					
		1/8/1959	Assoggettamento L. 6/57	13/2/1957	VII - 9					
		24/5/1963	Riassoggettamento R.D. 1443/27	23/8/1962	XI - 4					
		30/1/1967	Rinnovo	12/10/1966	XX - 6					
		18/3/1976	Trasferimento	18/3/1976	XXXI - 11					
		21/9/1987	Rinnovo	12/10/1986	XXXIII - 7					
		20/6/1989	Rettifica	12/10/1986	XLII - 9					
		20/8/1998	Riassoggettamento L. 6/57	1/1/1997	LIII - 1					
		3/12/2008	Proroga	12/10/2006	LIX - 3					
		30/3/2015	Cambio intestazione	17/4/2014						
704										
CODICE E DENOMINAZIONE DELLA CONCESSIONE	TITOLARI DELLA CONCESSIONE e relative quote di partecipazione (%)	PROVVEDIMENTI CONCERNENTI LA CONCESSIONE					PERIODO DI VIGENZA	SCADENZA	AREA (km2)	UBICAZIONE DELLA CONCESSIONE
BARIGAZZO	SOCIETÀ IDROELETTRICA ALTO MODENESE - S.I.A.M. (100) (r.u.)	Data	Natura del provvedimento	Decorrenza	BUIG	3 ^a proroga	22/11/2011	1,4321	EMILIA ROMAGNA (1,43)	
		23/11/1936	Conferimento	23/11/1936	-					
		30/12/1959	Rinnovo	23/11/1956	IV - 3					
		30/12/1959	Assoggettamento L. 6/57	13/2/1957	IV - 3					
		24/5/1963	Riassoggettamento R.D. 1443/27	23/8/1962	VII - 9					
		7/1/1977	Rinnovo	22/11/1976	XXI - 2					
		1/4/1994	Rinnovo	22/11/1991	XXXVIII - 5					
		20/8/1998	Riassoggettamento L. 6/57	1/1/1997	XLII - 9					
706										
CODICE E DENOMINAZIONE DELLA CONCESSIONE	TITOLARI DELLA CONCESSIONE e relative quote di partecipazione (%)	PROVVEDIMENTI CONCERNENTI LA CONCESSIONE					PERIODO DI VIGENZA	SCADENZA	AREA (km2)	UBICAZIONE DELLA CONCESSIONE
VETTA	SOCIETÀ IDROELETTRICA ALTO MODENESE - S.I.A.M. (100) (r.u.)	Data	Natura del provvedimento	Decorrenza	BUIG	4 ^a proroga	28/04/2012	1,6179	EMILIA ROMAGNA (1,62)	
		28/4/1937	Conferimento	28/4/1937	-					
		25/3/1960	Assoggettamento L. 6/57	13/2/1957	IV - 6					
		24/5/1963	Proroga	28/4/1957	VII - 9					
		24/5/1963	Riassoggettamento R.D. 1443/27	20/3/1962	VII - 9					
		11/8/1967	Rinnovo	27/4/1967	XI - 11					
		3/3/1978	Rinnovo	28/4/1977	XXII - 4					
		1/4/1994	Rinnovo	28/4/1992	XXXVIII - 5					
		20/8/1998	Riassoggettamento L. 6/57	1/1/1997	XLII - 9					

Nota: Presentata istanza di proroga pubblicata nel B.U.I.G. Anno LVII - N. 8.

ELENCO DELLE CONCESSIONI DI COLTIVAZIONE ACCORDATE NELLA TERRAFERMA - Aggiornamento 31/maggio/2017

CODICE E DENOMINAZIONE DELLA CONCESSIONE	TITOLARI DELLA CONCESSIONE e relative quote di partecipazione (%)	PROVVEDIMENTI CONCERNENTI LA CONCESSIONE		PERIODO DI VIGENZA	SCADENZA	AREA (km2)	UBICAZIONE DELLA CONCESSIONE
		Data	Natura del provvedimento				
707 SALGASTRI Nota: Presentata istanza di proroga pubblicata nel B.U.I.G. Anno LVII - N. 11.	LAZZI GAS (100) (r.u.)	24/10/1938	Conferimento	4ª proroga	24/10/2013	11,45	EMILIA ROMAGNA (11,45)
		8/10/1943	Ampliamento				
		6/6/1960	Assoggettamento L. 6/57				
		6/6/1960	Trasferimento				
		23/10/1961	Riduzione area				
		31/7/1962					
		24/5/1963	Riassoggettamento R.D. 1443/27				
		5/12/1968	Rinnovo				
		1/4/1994	Rinnovo				
		1/4/1994	Cambio intestazione				
		20/8/1998	Riassoggettamento L. 6/57				
		11/9/2006	Proroga				
		27/4/2011	Proroga				
709							
711							
709 TRIGNANO Nota: Presentata istanza di proroga pubblicata nel B.U.I.G. Anno LVII - N. 5.	COIMEPA SERVIZI (100) (r.u.)	18/3/1955	Conferimento	6ª proroga	19/03/2015	0,67	EMILIA ROMAGNA (0,67)
		30/12/1959	Assoggettamento L. 6/57				
		24/5/1963	Riassoggettamento R.D. 1443/27				
		22/4/1971	Rinnovo				
		23/3/1981	Rinnovo				
		11/11/1986	Trasferimento titolarità				
		1/4/1994	Rinnovo				
		31/1/1996	Rinnovo				
		20/8/1998	Riassoggettamento L. 6/57				
		25/6/2007	Proroga				
		5/2/2009	Trasferimento titolarità				
		20/6/2011	Proroga				
		15/4/2015	Trasferimento titolarità				
711							
711 POZZA Nota: Presentata istanza di proroga pubblicata nel B.U.I.G. Anno LVIII - N. 9.	CH4 LIZZANO (100) (r.u.)	30/12/1959	Assoggettamento R.D. 1443/27	2ª proroga	30/12/2014	3,09	EMILIA ROMAGNA (3,09)
		30/12/1959	Conferimento				
		18/3/1976	Trasferimento titolarità				
		1/8/1980	Rinnovo				
		20/8/1998	Riassoggettamento L. 6/57				
		25/2/2011	Proroga				
		30/3/2015	Cambio intestazione				

ELENCO DELLE CONCESSIONI DI COLTIVAZIONE ACCORDATE NELLA TERRAFERMA - Aggiornamento 31/maggio/2017

712 CODICE E DENOMINAZIONE DELLA CONCESSIONE	TITOLARI DELLA CONCESSIONE e relative quote di partecipazione (%)		PROVVEDIMENTI CONCERNENTI LA CONCESSIONE				PERIODO DI VIGENZA	SCADENZA	AREA (km2)	UBICAZIONE DELLA CONCESSIONE						
	LAZZI GAS (100) (r.u.)		Data	Natura del provvedimento	Decorrenza	BUGI										
CA' BELLAVISTA			26/4/1960	Conferimento	26/4/1960	IV - 6	5 ^a proroga	26/01/2015	1,54	EMILIA ROMAGNA (1,54)						
			24/5/1963	Assoggettamento R.D. 1443/27	23/8/1962	VII - 9										
			18/3/1980	Rinnovo	26/4/1980	XXIV - 4										
			1/4/1994	Rinnovo	26/1/1990	XXXVIII - 5										
			1/4/1994	Cambio intestazione	28/11/1990	XXXVIII - 5										
			20/8/1998	Riassoggettamento L. 6/57	1/1/1997	XLII - 9										
			3/6/2003	Proroga	25/1/2000	XLVII - 7										
			24/6/2008	Proroga	25/1/2005	LII - 7										
			27/8/2012	Proroga	26/1/2010	LVI - 9										
713 CODICE E DENOMINAZIONE DELLA CONCESSIONE			30/4/1960	Conferimento	30/4/1960	IV - 6	3 ^a proroga	30/04/2015	9,06	EMILIA ROMAGNA (9,06)						
			24/5/1963	Assoggettamento R.D. 1443/27	23/8/1962	VII - 9										
			18/3/1980	Rinnovo	30/4/1980	XXIV - 4										
			1/4/1994	Rinnovo	30/4/1990	XXXVIII - 5										
			1/4/1994	Cambio intestazione	28/11/1990	XXXVIII - 5										
			20/8/1998	Riassoggettamento L. 6/57	1/1/1997	XLII - 9										
			30/5/2011	Proroga	30/4/2010	LV - 6										
718 CODICE E DENOMINAZIONE DELLA CONCESSIONE			5/12/1979	Conferimento	5/12/1979	XXIV - 1	4 ^a proroga	05/12/2014	2,2238	EMILIA ROMAGNA (2,22)						
			1/10/1990	Rinnovo	5/12/1989	XXXIV - 11										
			1/4/1994	Cambio intestazione	28/11/1990	XXXVIII - 5										
			20/8/1998	Riassoggettamento L. 6/57	1/1/1997	XLII - 9										
			3/6/2003	Proroga	6/12/1999	XLVII - 7										
			24/6/2008	Proroga	6/12/2004	LII - 7										
			7/8/2012	Proroga	5/12/2009	LVI - 9										
725 CODICE E DENOMINAZIONE DELLA CONCESSIONE			8/6/1893	Conferimento	8/6/1893	-	perpetua		9,5472	EMILIA ROMAGNA (9,55)						
			4/10/1910	Ampliamento	4/10/1910	-										
			4/3/1917	Passaggio al Demanio	4/3/1917	-										
			25/9/1939	Ampliamento	25/9/1939	-										
			20/8/1998	Assoggettamento L. 6/57	1/1/1997	XLII - 9										
726 CODICE E DENOMINAZIONE DELLA CONCESSIONE			11/7/1897	Conferimento	11/7/1897	-	perpetua		4,3667	EMILIA ROMAGNA (4,37)						
			20/8/1998	Assoggettamento L. 6/57	1/1/1997	XLII - 9										

ELENCO DELLE CONCESSIONI DI COLTIVAZIONE ACCORDATE NELLA TERRAFERMA - Aggiornamento 31/maggio/2017
731

CODICE E DENOMINAZIONE DELLA CONCESSIONE	TITOLARI DELLA CONCESSIONE e relative quote di partecipazione (%)		PROVVEDIMENTI CONCERNENTI LA CONCESSIONE	PERIODO DI VIGENZA	SCADENZA	AREA (km2)	UBICAZIONE DELLA CONCESSIONE	
	GAS PLUS ITALIANA (100) (r.u.)							Decorrenza
CASA BALLEANI Nota: Presentata istanza di proroga pubblicata nel B.U.I.G. Anno LIII - N. 6.			Data	Naturale del provvedimento		BIUG		
			10/5/1960	10/5/1960	IV - 8			
			24/5/1963	31/12/1962	VII - 8			
			6/8/1993	10/5/1990	XXXVII - 9			
			15/9/1995	3/5/1995	XXXIX - 10			
			2/4/1996	2/4/1996	XL - 5			
			9/5/1996	1/3/1996	XL - 6			
			3/11/1999	10/5/2000	XLIII - 12			
			12/2/2004	1/1/2004	XLVIII - 3			
			20/7/2004	18/5/2004	XLVIII - 8			
23/8/2006	10/5/2005	L - 9						
1/3/2013	1/3/2013	LVII - 3						

749

CODICE E DENOMINAZIONE DELLA CONCESSIONE	TITOLARI DELLA CONCESSIONE e relative quote di partecipazione (%)		PROVVEDIMENTI CONCERNENTI LA CONCESSIONE	PERIODO DI VIGENZA	SCADENZA	AREA (km2)	UBICAZIONE DELLA CONCESSIONE	
	SOCOPLUS (100) (r.u.)							Decorrenza
POGGIO CASTIONE Nota: Presentata istanza di proroga pubblicata nel B.U.I.G. Anno LVIII - N. 4.			Data	Naturale del provvedimento		BIUG		
			22/1/1962	22/1/1962	VI - 4			
			3/4/1971	3/4/1971	XV - 7			
			16/12/1985	16/12/1985	XXX - 1			
			9/9/1993	22/1/1992	XXXVII - 10			
			27/11/2003	22/1/2002	XLVIII - 1			
			17/4/2007	23/11/2006	LI - 5			
				Trasferimento				

751

CODICE E DENOMINAZIONE DELLA CONCESSIONE	TITOLARI DELLA CONCESSIONE e relative quote di partecipazione (%)		PROVVEDIMENTI CONCERNENTI LA CONCESSIONE	PERIODO DI VIGENZA	SCADENZA	AREA (km2)	UBICAZIONE DELLA CONCESSIONE	
	GAS PLUS ITALIANA (100) (r.u.)							Decorrenza
NOVA SIRI SCALO Nota: Presentata istanza di proroga pubblicata nel B.U.I.G. Anno XLVI - N. 6. Presentata istanza di proroga pubblicata nel B.U.I.G. Anno LI - N. 9.			Data	Naturale del provvedimento		BIUG		
			24/5/1963	24/5/1963	VII - 7			
			23/5/1966	23/5/1966	XI - 2			
			5/2/1968	24/5/1983	XII - 3			
			20/2/1991	20/2/1991	XXX - 8			
			30/3/1992	30/3/1992	XXXVI - 5			
			20/10/1993	24/5/1993	XXXVII - 12			
			9/5/1996	1/1/1996	XL - 6			
			9/5/1996	1/3/1996	XL - 6			
			12/2/2004	1/1/2004	XLVIII - 3			
			20/7/2004	18/5/2004	XLVIII - 8			
			1/3/2013	1/3/2013	LVII - 3			

762

CODICE E DENOMINAZIONE DELLA CONCESSIONE	TITOLARI DELLA CONCESSIONE e relative quote di partecipazione (%)		PROVVEDIMENTI CONCERNENTI LA CONCESSIONE	PERIODO DI VIGENZA	SCADENZA	AREA (km2)	UBICAZIONE DELLA CONCESSIONE	
	ENI (100) (r.u.)							Decorrenza
SEDIA D'ORLANDO Nota: Presentata istanza di proroga pubblicata nel B.U.I.G. Anno LVII - N. 5.			Data	Naturale del provvedimento		BIUG		
			13/2/1965	13/2/1965	IX - 7			
			5/2/1968	13/2/1985	XII - 3			
			13/2/1998	1/1/1998	XLII - 3			
			16/3/1999	13/2/1995	XLIII - 4			
			16/3/1999	16/3/1999	XLIII - 4			
12/3/2013	13/2/2005	LVII - 3						

ELENCO DELLE CONCESSIONI DI COLTIVAZIONE ACCORDATE NELLA TERRAFERMA - Aggiornamento 31/maggio/2017

779	CODICE E DENOMINAZIONE DELLA CONCESSIONE	TITOLARI DELLA CONCESSIONE e relative quote di partecipazione (%)	PROVVEDIMENTI CONCERNENTI LA CONCESSIONE		PERIODO DI VIGENZA	SCADENZA	AREA (km2)	UBICAZIONE DELLA CONCESSIONE
			Data	Natura del provvedimento				
	MANCHE DI CIMALIA Nota: Presentata istanza di proroga pubblicata nel B.U.I.G. Anno XLIX - N. 10. Presentata istanza di proroga pubblicata nel B.U.I.G. Anno LIV - N. 10. Presentata istanza di rinuncia pubblicata nel B.U.I.G. Anno LVII - N. 10.	EDISON (100) (r.u.)	15/4/1967	Natura del provvedimento Conferimento	17/9/1966	17/09/2006	30	CALABRIA (30)
			5/2/1968	Prolungamento vigenza	5/2/1968		XI - 7	
			2/7/1985	Cambio intestazione	1/1/1985		XII - 3	
			11/2/1987	Proroga	17/9/1986		XXIX - 8	
			22/4/1991	Trasferimento titolarità	1/7/1989		XXXI - 3	
			12/5/1992	Cambio intestazione	19/6/1991		XXXV - 12	
			2/9/1993	Trasferimento titolarità	1/8/1992		XXXVI - 11	
			2/9/1993	Cambio intestazione	4/11/1992		XXXVII - 10	
			12/2/2004	Cambio intestazione	1/12/2003		XXXVII - 10	
							XLVIII - 3	
783								
	GARAGUSO Nota: Presentata istanza di proroga pubblicata nel B.U.I.G. Anno LII - N. 7. Presentata istanza di proroga pubblicata nel B.U.I.G. Anno LVI - N. 7.	TITOLARI DELLA CONCESSIONE e relative quote di partecipazione (%) EDISON (50,33333333) (r.u.) GAS PLUS ITALIANA (49,66666667)	7/6/1969	Natura del provvedimento Conferimento	7/6/1969		XIII - 8	
			20/1/1978	Estensione titolarità	20/1/1978		XXII - 8	
			16/5/1978	Cambio intestazione quota	27/11/1978		XXIII - 8	
			22/1/1981	Estensione titolarità	22/1/1981		XXV - 4	
			16/7/1985	Cambio intestazione quota	1/1/1985		XXIX - 10	
			15/5/1987	Cambio intestazione quota	1/12/1986		XXXI - 9	
			20/6/1990	Trasferimento quota	1/7/1989		XXXV - 5	
			20/6/1990	Proroga	7/6/1999		XXXV - 5	
			12/5/1992	Cambio intestazione quota	19/6/1991		XXXVI - 11	
			4/8/1993	Cambio intestazione quota	23/4/1992		XXXVII - 10	
			2/9/1993	Trasferimento quota e nomina r.u.	1/8/1992		XXXVII - 10	
			2/9/1993	Cambio intestazione quota	4/11/1992		XXXVII - 10	
			9/5/1996	Cambio intestazione quota	1/3/1996		XL - 6	
			23/11/1998	Cambio intestazione quota	29/6/1998		XLII - 12	
			1/5/1999	Cambio intestazione quota	1/7/1999		XLIII - 10	
			20/3/2000	Cambio intestazione quota	1/1/2000		XLIV - 4	
			20/4/2001	Cambio intestazione quota	1/10/2000		XLV - 5	
			18/9/2001	Trasferimento quota	29/6/2001		XLV - 10	
			12/2/2004	Intestazione quota	1/12/2003		XLVIII - 3	
			12/2/2004	Cambio intestazione quota	1/1/2004		XLVIII - 3	
			20/7/2004	Cambio intestazione quota	18/5/2004		XLVIII - 8	
			1/3/2013	Cambio intestazione quota	1/3/2013		LVII - 3	

ELENCO DELLE CONCESSIONI DI COLTIVAZIONE ACCORDATE NELLA TERRAFERMA - Aggiornamento 31/maggio/2017

785	CODICE E DENOMINAZIONE DELLA CONCESSIONE	TITOLARI DELLA CONCESSIONE e relative quote di partecipazione (%)		PROVVEDIMENTI CONCERNENTI LA CONCESSIONE		PERIODO DI VIGENZA	SCADENZA	AREA (km ²)	UBICAZIONE DELLA CONCESSIONE
		NESSUN OPERATORE (100) (r.u.)		Data	Natura del provvedimento				
	STRANGOLAGALLI	NESSUN OPERATORE (100) (r.u.)		4/8/1969	Conferimento	4/8/1969			
	Nota: Presentata istanza di proroga pubblicata nel B.U.I.G. Anno LVII - N. 8.			28/12/1979	Estensione titolarità	28/12/1979	XXIV - 1	41,14	LAZIO (41,14)
				20/6/1989	Trasferimento quota e nomina r.u.	26/6/1989	XXXIII - 7		
				12/3/1991	Cambio intestazione quota	12/3/1991	XXXV - 4		
				28/10/1993	Sospensione attività produzione	28/10/1993	XXXVII - 12		
				26/8/1994	Trasferimento quota	14/4/1994	XXXVIII - 11		
				26/8/1994	Trasferimento quota	3/8/1994	XXXVIII - 11		
				23/4/1998	Trasferimento quota	30/12/1997	XLII - 5		
				4/8/1999	Proroga	4/8/1999	XLIII - 9		
				14/12/2009	Proroga	4/8/2009	LIV - 1		
				13/11/2015	Decadenza della titolarità	13/11/2015	LIX - 11		
				16/3/2016	Avvio procedura riattribuzione ad altro operatore	16/3/2016	LX - 3		

788	CODICE E DENOMINAZIONE DELLA CONCESSIONE	TITOLARI DELLA CONCESSIONE e relative quote di partecipazione (%)		PROVVEDIMENTI CONCERNENTI LA CONCESSIONE		PERIODO DI VIGENZA	SCADENZA	AREA (km ²)	UBICAZIONE DELLA CONCESSIONE
		GAS PLUS ITALIANA (100) (r.u.)		Data	Natura del provvedimento				
	FILETTO	GAS PLUS ITALIANA (100) (r.u.)		30/5/1972	Conferimento	30/5/1972	XVI - 9		
	Nota: Presentata istanza di proroga pubblicata nel B.U.I.G. Anno LV - N. 8.			8/9/1982	Assunzione quota	8/9/1982	XXVI - 12		
				23/6/1995	Trasferimento titolarità	1/3/1995	XXXIX - 7		
				9/5/1996	Cambio intestazione	1/3/1996	XL - 6		
				12/2/2004	Cambio intestazione	1/1/2004	XLVIII - 3		
				20/7/2004	Cambio intestazione	18/5/2004	XLVIII - 8		
				10/6/2005	Proroga	30/5/2002	XLIX - 7		
				1/3/2013	Cambio intestazione quota	1/3/2013	LVII - 3	50,01	ABRUZZO (50,01)

789	CODICE E DENOMINAZIONE DELLA CONCESSIONE	TITOLARI DELLA CONCESSIONE e relative quote di partecipazione (%)		PROVVEDIMENTI CONCERNENTI LA CONCESSIONE		PERIODO DI VIGENZA	SCADENZA	AREA (km ²)	UBICAZIONE DELLA CONCESSIONE
		ENI (60,5) (r.u.) EDISON (39,5)		Data	Natura del provvedimento				
	CANDELA	ENI (60,5) (r.u.) EDISON (39,5)		29/9/1972	Unificazione	29/9/1972	XVII - 3		
	Nota: Presentata istanza di proroga pubblicata nel B.U.I.G. Anno LVII - N. 8.			16/7/1985	Cambio intestazione quota	1/1/1985	XXIX - 10		
				20/8/1990	Trasferimento quota	1/7/1989	XXXV - 2		
				12/5/1992	Cambio intestazione quota	19/6/1991	XXXVI - 11		
				6/8/1993	Proroga	1/6/1993	XXXVII - 9		
				6/8/1993	Approvazione programma lavori	6/8/1993	XXXVII - 9		
				2/9/1993	Trasferimento quota	1/8/1992	XXXVII - 10		
				2/9/1993	Cambio intestazione quota	4/11/1992	XXXVII - 10		
				13/2/1998	Cambio intestazione quota	1/1/1998	XLII - 3		
				12/2/2004	Intestazione quota	1/12/2003	XLVIII - 3		
				4/2/2005	Proroga e rimodulazione programma lavori	31/5/2003	XLIX - 3		
				2/7/2009	Proroga	31/5/2008	LIII - 8	331.9039	PUGLIA (330,24) BASILICATA (1,66)

ELENCO DELLE CONCESSIONI DI COLTIVAZIONE ACCORDATE NELLA TERRAFERMA - Aggiornamento 31/maggio/2017

790

CODICE E DENOMINAZIONE DELLA CONCESSIONE	TITOLARI DELLA CONCESSIONE e relative quote di partecipazione (%)	PROVVEDIMENTI CONCERNENTI LA CONCESSIONE		PERIODO DI VIGENZA	SCADENZA	AREA (km2)	UBICAZIONE DELLA CONCESSIONE
		Data	Natura del provvedimento				
COLLE DI LAURO Nota: Presentata istanza di proroga pubblicata nel B.U.I.G. Anno LVI - N. 9.	EDISON (62,42) (r.u.) GAS PLUS ITALIANA (25,08) ENI (12,5)	9/10/1972	Unificazione	9/10/1972	XVII - 3	33,6248	MOLISE (33,62)
		8/3/1978	Estensione titolarità	8/3/1978	XXII - 4		
		18/5/1979	Cambio intestazione quota	27/11/1978	XXIII - 8		
		25/5/1981	Estensione titolarità	25/5/1981	XXVI - 1		
		8/6/1985	Cambio intestazione quota	1/1/1985	XXIX - 7		
		7/8/1985	Proroga	13/9/1994	XXIX - 9		
		8/7/1987	Cambio intestazione quota	1/12/1986	XXXI - 8		
		8/8/1991	Trasferimento quota e nomina r.u.	1/7/1989	XXXVI - 6		
		12/5/1992	Cambio intestazione quota	19/6/1991	XXXVI - 11		
		4/8/1993	Cambio intestazione quota	23/4/1992	XXXVII - 10		
		2/9/1993	Trasferimento quota e nomina r.u.	1/8/1992	XXXVII - 10		
		2/9/1993	Cambio intestazione quota	4/11/1992	XXXVII - 10		
		9/5/1996	Cambio intestazione quota	1/3/1996	XL - 6		
		13/2/1998	Cambio intestazione quota	1/1/1998	XLII - 5		
		23/11/1998	Cambio intestazione quota	29/6/1998	XLII - 12		
		15/9/1999	Cambio intestazione quota	1/7/1999	XLIII - 10		
		20/3/2000	Cambio intestazione quota	1/1/2000	XLIV - 4		
20/4/2001	Cambio intestazione quota	1/10/2000	XLV - 5				
18/9/2001	Trasferimento quota	29/6/2001	XLV - 10				
12/2/2004	Intestazione quota	1/12/2003	XLVIII - 3				
12/2/2004	Cambio intestazione quota	1/1/2004	XLVIII - 3				
20/7/2004	Cambio intestazione quota	18/5/2004	XLVIII - 8				
10/12/2009	Proroga	13/9/2009	LIV - 1				
28/2/2012	Rettifica	28/2/2012	LVI - 3				
1/3/2013	Cambio intestazione quota	1/3/2013	LVII - 3				

795

CODICE E DENOMINAZIONE DELLA CONCESSIONE	TITOLARI DELLA CONCESSIONE e relative quote di partecipazione (%)	PROVVEDIMENTI CONCERNENTI LA CONCESSIONE		PERIODO DI VIGENZA	SCADENZA	AREA (km2)	UBICAZIONE DELLA CONCESSIONE
		Data	Natura del provvedimento				
MONTE CASTELLANO Nota: Presentata istanza di proroga pubblicata nel B.U.I.G. Anno LVI - N. 7.	ENI (50) (r.u.) EDISON (50)	31/10/1974	Conferimento	30/6/1974	XIX - 2	25	MARCHE (25)
		8/6/1985	Cambio intestazione quota	1/1/1985	XXIX - 10		
		2/7/1986	Modifica quota produzione	2/7/1986	XXX - 11		
		8/8/1991	Trasferimento quota	1/7/1989	XXXVI - 6		
		12/5/1992	Cambio intestazione quota	19/6/1991	XXXVI - 11		
		2/9/1993	Trasferimento quota	1/8/1992	XXXVII - 10		
		2/9/1993	Cambio intestazione quota	4/11/1992	XXXVII - 10		
		13/2/1998	Cambio intestazione quota	1/1/1998	XLII - 3		
		12/2/2004	Intestazione quota	1/12/2003	XLVIII - 3		
		6/6/2006	Proroga	30/6/2004	L - 7		
		13/2/2007	Rettifica	6/6/2006	L - 3		
9/2/2010	Trasferimento quota	1/1/2010	LIV - 3				
21/11/2016	Cambio intestazione quota	1/10/2016	LX - 11				

ELENCO DELLE CONCESSIONI DI COLTIVAZIONE ACCORDATE NELLA TERRAFERMA - Aggiornamento 31/maggio/2017

796	CODICE E DENOMINAZIONE DELLA CONCESSIONE	TITOLARI DELLA CONCESSIONE e relative quote di partecipazione (%)	PROVVEDIMENTI CONCERNENTI LA CONCESSIONE		PERIODO DI VIGENZA	SCADENZA	AREA (km2)	UBICAZIONE DELLA CONCESSIONE
			Data	Natura del provvedimento				
	TORRENTE MENCOCCHIA Nota: Presentata istanza di proroga pubblicata nel B.U.I.G. Anno LVI - N. 2.	EDISON (88) (r.u.) PETROREP ITALIANA (12)	31/10/1974	Conferimento	20/1/1974	XIX - 2	23,3	MARCHE (23,3)
			21/4/1979	Cambio intestazione quota	27/11/1978	XXIII - 5		
			13/6/1985	Cambio intestazione quota	1/1/1985	XXIX - 7		
			2/7/1986	Modifica quota produzione	2/7/1986	XXX - 11		
			22/4/1991	Trasferimento quota	1/7/1989	XXXV - 12		
			12/5/1992	Cambio intestazione quota	19/6/1991	XXXVI - 11		
			4/8/1993	Cambio intestazione quota	23/4/1992	XXXVII - 10		
			2/9/1993	Trasferimento quota	1/8/1992	XXXVII - 10		
			2/9/1993	Cambio intestazione quota	4/11/1992	XXXVII - 10		
			23/11/1998	Cambio intestazione quota	29/6/1998	XLII - 12		
			15/9/1999	Cambio intestazione quota	1/7/1999	XLIII - 10		
			12/2/2004	Intestazione quota	1/12/2003	XLVIII - 3		
			6/6/2006	Proroga	20/1/2004	L - 7		
798	MASSERIA ACQUASALSA Nota: Presentata istanza di proroga pubblicata nel B.U.I.G. Anno XLVIII - N. 4. Presentata istanza di proroga pubblicata nel B.U.I.G. Anno LVII - N. 11.	GAS PLUS ITALIANA (46,03) (r.u.) EDISON (45,17) CANOEL ITALIA (8,8)	24/1/1975	Conferimento	24/1/1975	XIX - 3		
			12/12/1978	Trasferimento quota	12/12/1978	XXIII - 2		
			26/9/1979	Trasferimento quota	26/9/1979	XXIII - 11		
			24/3/1980	Trasferimento quota	24/3/1980	XXIV - 7		
			15/9/1981	Trasferimento quota	15/9/1981	XXV - 12		
			15/10/1983	Cambio intestazione quota	1/1/1983	XXVIII - 2		
			19/2/1987	Trasferimento quota	19/2/1987	XXXI - 5		
			10/3/1988	Trasferimento quota	1/12/1986	XXXII - 8		
			21/3/1989	Trasferimento quota	21/3/1989	XXXIII - 8		
			20/2/1991	Trasferimento quota	20/2/1991	XXXV - 9		
			17/7/1993	Trasferimento quota	31/12/1992	XXXVII - 9		
			20/7/1993	Trasferimento quota	29/12/1992	XXXVII - 9		
			28/10/1993	Rettifica	28/10/1993	XXXVII - 12		
			29/3/1994	Trasferimento quota	1/10/1993	XXXVIII - 4		
			9/5/1996	Cambio intestazione quota	1/3/1996	XL - 6		
			14/6/1996	Trasferimento quota	1/1/1996	XL - 7		
			14/6/1996	Cambio intestazione quota	23/1/1996	XL - 7		
			23/11/1998	Cambio intestazione quota	29/6/1998	XLII - 12		
			15/9/1999	Cambio intestazione quota	1/7/1999	XLIII - 10		
			5/4/2002	Trasferimento quota	29/11/2001	XLVI - 12		
			12/2/2004	Intestazione quota	1/12/2003	XLVIII - 3		
			12/2/2004	Cambio intestazione quota	1/1/2004	XLVIII - 3		
			20/7/2004	Cambio intestazione quota	18/5/2004	XLVIII - 8		
			30/6/2005	Trasferimento quota	26/4/2005	XLIX - 7		
			16/4/2008	Cambio intestazione quota	12/2/2008	LII - 5		
			1/3/2013	Cambio intestazione quota	1/3/2013	LVII - 3		
			28/6/2013	Trasferimento quota	5/6/2013	LVI - 6		

ELENCO DELLE CONCESSIONI DI COLTIVAZIONE ACCORDATE NELLA TERRAFERMA - Aggiornamento 31/maggio/2017

CODICE E DENOMINAZIONE DELLA CONCESSIONE	TITOLARI DELLA CONCESSIONE e relative quote di partecipazione (%)	PROVVEDIMENTI CONCERNENTI LA CONCESSIONE			PERIODO DI VIGENZA	SCADENZA	AREA (km2)	UBICAZIONE DELLA CONCESSIONE
		Data	Natura del provvedimento	Decorrenza				
800								
FIUME TENNA	EDISON (100) (r.u.)	27/11/1975	Natura del provvedimento Conferimento	17/7/1975	XX - 3	17/07/2015	22,06	MARCHE (22,06)
		27/11/1978	Cambio intestazione quota	19/4/1979	XXIII - 5			
		10/10/1988	Trasferimento quota	10/10/1988	XXXII - 11			
		8/8/1989	Trasferimento quota	8/8/1989	XXXIII - 9			
		4/8/1993	Cambio intestazione quota	23/4/1992	XXXVII - 10			
		4/3/1994	Sospensione attività di coltivazione	31/3/1993	XXXVIII - 4			
		18/3/1996	Proroga sospensione decorso temporale	31/3/1995	XL - 4			
		18/3/1996	Sospensione attività di sviluppo	31/3/1995	XL - 4			
		23/11/1998	Cambio intestazione quota	29/6/1998	XLII - 12			
		15/9/1999	Cambio intestazione quota	1/7/1999	XLIII - 10			
		5/9/2000	Trasferimento quota	23/3/2000	XLIV - 10			
		12/2/2004	Intestazione quota	1/12/2003	XLVIII - 3			
		2/7/2009	Proroga	17/7/2005	LIII - 8			
802								
SERRA PIZZUTA	ENI (100) (r.u.)	4/5/1976	Natura del provvedimento Unificazione	4/5/1976	XX - 6	10/09/2001	62,55	BASILICATA (62,55)
		28/2/1989	Proroga	10/9/1991	XXXIII - 7			
		13/2/1998	Cambio intestazione	1/1/1998	XLII - 3			
804								
TERTIVERI	ENI (70) (r.u.) GAS PLUS ITALIANA (30)	22/10/1976	Natura del provvedimento Unificazione	22/10/1976	XXI - 5	12/02/2009	157,5915	PUGLIA (157,59)
		17/6/1994	Proroga	12/2/1994	XXXVIII - 7			
		17/6/1994	Approvazione nuovo programma di sviluppo e ricerca	17/6/1994	XXXVIII - 7			
		9/5/1996	Cambio intestazione quota	1/1/1996	XL - 6			
		9/5/1996	Cambio intestazione quota	1/3/1996	XL - 6			
		13/2/1998	Cambio intestazione quota	1/1/1998	XLII - 3			
		1/6/1998	Trasferimento quota	1/4/1998	XLII - 7			
		12/2/2004	Cambio intestazione quota	1/1/2004	XLVIII - 3			
		20/7/2004	Cambio intestazione quota	18/5/2004	XLVIII - 8			
		23/8/2006	Proroga	12/2/2004	L - 9			
		1/3/2013	Cambio intestazione quota	1/3/2013	LVII - 3			

ELENCO DELLE CONCESSIONI DI COLTIVAZIONE ACCORDATE NELLA TERRAFERMA - Aggiornamento 31/maggio/2017

805	CODICE E DENOMINAZIONE DELLA CONCESSIONE	TITOLARI DELLA CONCESSIONE e relative quote di partecipazione (%)	PROVVEDIMENTI CONCERNENTI LA CONCESSIONE		PERIODO DI VIGENZA	SCADENZA	AREA (km2)	UBICAZIONE DELLA CONCESSIONE
			Data	Natura del provvedimento				
	TORRENTE VULGANO	ENI (100) (r.u.)	4/3/1977	Natura del provvedimento Conferimento	1° periodo	04/03/2007	41,75	PUGLIA (41,75)
	Nota: Presentata istanza di proroga pubblicata nel B.U.I.G. Anno L - N. 4.							
	MONTE MORRONE	GAS PLUS ITALIANA (100) (r.u.)	1/9/1977	Natura del provvedimento Conferimento	1° periodo	01/09/2017	29,72	BASILICATA (29,72)
	Nota: Presentata istanza di proroga pubblicata nel B.U.I.G. Anno L - N. 10.							
	CAPO COLONNE	ENI (100) (r.u.)	3/9/1977	Natura del provvedimento Conferimento	1° periodo	02/09/2017	64,68	CALABRIA (64,68)
	Nota: Presentata istanza di proroga pubblicata nel B.U.I.G. Anno L - N. 10.							
	FIUME TRESTE	ENI (100) (r.u.)	24/11/1977	Natura del provvedimento Unificazione	2° periodo	21/12/2005	115,5977	ABRUZZO (109,47)
	Nota: Presentata istanza di proroga pubblicata nel B.U.I.G. Anno XLIX - N. 1.							
	Presentata istanza di rinuncia pubblicata nel B.U.I.G. Anno LIV - N. 8.							
	CALCIANO	ENI (100) (r.u.)	25/1/1982	Natura del provvedimento Conferimento	1° periodo	25/01/2012	65,26	BASILICATA (65,26)
	Nota: Presentata istanza di proroga pubblicata nel B.U.I.G. Anno L - N. 10.							
	MONTE MORRONE	GAS PLUS ITALIANA (100) (r.u.)	9/5/1996	Cambio intestazione				
	Nota: Presentata istanza di proroga pubblicata nel B.U.I.G. Anno L - N. 10.							
	CAPO COLONNE	ENI (100) (r.u.)	13/2/1998	Cambio intestazione				
	Nota: Presentata istanza di proroga pubblicata nel B.U.I.G. Anno L - N. 10.							
	FIUME TRESTE	ENI (100) (r.u.)	4/4/2000	Modifica programma lavori				
	Nota: Presentata istanza di proroga pubblicata nel B.U.I.G. Anno LIV - N. 8.							
	CALCIANO	ENI (100) (r.u.)	18/12/1995	Approvazione programma lavori				
	Nota: Presentata istanza di proroga pubblicata nel B.U.I.G. Anno L - N. 10.							
	MONTE MORRONE	GAS PLUS ITALIANA (100) (r.u.)	1/3/2013	Cambio intestazione quota				
	Nota: Presentata istanza di proroga pubblicata nel B.U.I.G. Anno L - N. 10.							
	CAPO COLONNE	ENI (100) (r.u.)	9/2/2010	Trasferimento				
	Nota: Presentata istanza di proroga pubblicata nel B.U.I.G. Anno L - N. 10.							
	FIUME TRESTE	ENI (100) (r.u.)	8/7/1987	Proroga				
	Nota: Presentata istanza di proroga pubblicata nel B.U.I.G. Anno XLIX - N. 1.							
	CALCIANO	ENI (100) (r.u.)	10/3/1988	Riduzione area				
	Nota: Presentata istanza di proroga pubblicata nel B.U.I.G. Anno L - N. 10.							
	MONTE MORRONE	GAS PLUS ITALIANA (100) (r.u.)	12/2/2004	Cambio intestazione				
	Nota: Presentata istanza di proroga pubblicata nel B.U.I.G. Anno L - N. 10.							
	CAPO COLONNE	ENI (100) (r.u.)	16/7/2008	Proroga				
	Nota: Presentata istanza di proroga pubblicata nel B.U.I.G. Anno L - N. 10.							
	FIUME TRESTE	ENI (100) (r.u.)	11/2/2002	Conferma				
	Nota: Presentata istanza di proroga pubblicata nel B.U.I.G. Anno LIV - N. 8.							
	CALCIANO	ENI (100) (r.u.)	11/2/2002	Proroga				
	Nota: Presentata istanza di proroga pubblicata nel B.U.I.G. Anno L - N. 10.							
	MONTE MORRONE	GAS PLUS ITALIANA (100) (r.u.)	8/2/2017	Proroga				
	Nota: Presentata istanza di proroga pubblicata nel B.U.I.G. Anno L - N. 10.							
	CAPO COLONNE	ENI (100) (r.u.)	11/2/2002	Modifica programma lavori				
	Nota: Presentata istanza di proroga pubblicata nel B.U.I.G. Anno L - N. 10.							
	FIUME TRESTE	ENI (100) (r.u.)	29/7/2002	Rettifica				
	Nota: Presentata istanza di proroga pubblicata nel B.U.I.G. Anno L - N. 10.							

ELENCO DELLE CONCESSIONI DI COLTIVAZIONE ACCORDATE NELLA TERRAFERMA - Aggiornamento 31/maggio/2017

817	CODICE E DENOMINAZIONE DELLA CONCESSIONE	TITOLARI DELLA CONCESSIONE e relative quote di partecipazione (%)	PROVVEDIMENTI CONCERNENTI LA CONCESSIONE		PERIODO DI VIGENZA	SCADENZA	AREA (km2)	UBICAZIONE DELLA CONCESSIONE
			Data	Natura del provvedimento				
	S. MARIA IMBARO	ENI (100) (r.u.)	25/1/1982	Natura del provvedimento Conferimento	1° periodo	25/01/2012	99,51	ABRUZZO (99,51)
	Nota: Presentata istanza di rinuncia pubblicata nel B.U.I.G. Anno XLVII - N. 2.		14/1/1994	Sospensione attività di sviluppo	XXXVIII - 2			
			27/2/1995	Sospensione attività produzione	XXXIX - 3			
			27/2/1995	Approvazione nuovo programma di ricerca	XXXIX - 3			
			13/6/1997	Modifica programma sviluppo	XLI - 7			
			13/2/1998	Cambio intestazione	XLII - 3			
819	CODICE E DENOMINAZIONE DELLA CONCESSIONE	TITOLARI DELLA CONCESSIONE e relative quote di partecipazione (%)	PROVVEDIMENTI CONCERNENTI LA CONCESSIONE		PERIODO DI VIGENZA	SCADENZA	AREA (km2)	UBICAZIONE DELLA CONCESSIONE
	MASSERIA VERTICCHIO	ENI (100) (r.u.)	Data	Natura del provvedimento	Decorrenza	BUIG		
	Nota: Presentata istanza di proroga pubblicata nel B.U.I.G. Anno LVI - N. 3.		1/7/1982	Unificazione	1/7/1982	XXVI - 11		
			7/8/1985	Approvazione ampliamento programma lavori	7/8/1985	XXIX - 9		
			3/6/1994	Proroga	10/2/1994	XXXVIII - 7		
			3/6/1994	Approvazione nuovo programma di sviluppo e ricerca	3/6/1994	XXXVIII - 7		
			28/11/1996	Modifica programma sviluppo	28/11/1996	XL - 12		
			13/2/1998	Cambio intestazione	1/1/1998	XLII - 3		
			1/10/2008	Proroga	10/2/2004	LII - 11		
			9/2/2010	Trasferimento	1/1/2010	LIV - 3		
			21/11/2016	Cambio intestazione	1/10/2016	LX - 11		
821	CODICE E DENOMINAZIONE DELLA CONCESSIONE	TITOLARI DELLA CONCESSIONE e relative quote di partecipazione (%)	PROVVEDIMENTI CONCERNENTI LA CONCESSIONE		PERIODO DI VIGENZA	SCADENZA	AREA (km2)	UBICAZIONE DELLA CONCESSIONE
	MELANICO	GAS PLUS ITALIANA (100) (r.u.)	Data	Natura del provvedimento	Decorrenza	BUIG		
	Nota: Presentata istanza di rinuncia pubblicata nel B.U.I.G. Anno LIV - N. 7.		2/8/1983	Conferimento	17/12/1982	XXVII - 12		
			25/7/1984	Cambio intestazione quota	1/1/1983	XXVIII - 11		
			25/7/1984	Trasferimento quota	25/7/1984	XXVIII - 11		
			24/10/1986	Assunzione quota	24/10/1986	XXXI - 3		
			20/1/1993	Trasferimento	4/3/1992	XXXVII - 11		
			9/5/1996	Cambio intestazione	1/3/1996	XL - 6		
			12/2/2004	Cambio intestazione	1/1/2004	XLVIII - 3		
			20/7/2004	Cambio intestazione	18/5/2004	XLVIII - 8		
			1/3/2013	Cambio intestazione quota	1/3/2013	LVII - 3		
							59,14	PUGLIA (45,83) MOLISE (13,31)

ELENCO DELLE CONCESSIONI DI COLTIVAZIONE ACCORDATE NELLA TERRAFERMA - Aggiornamento 31/maggio/2017

CODICE E DENOMINAZIONE DELLA CONCESSIONE	TITOLARI DELLA CONCESSIONE e relative quote di partecipazione (%)	PROVVEDIMENTI CONCERNENTI LA CONCESSIONE		PERIODO DI VIGENZA	SCADENZA	AREA (km2)	UBICAZIONE DELLA CONCESSIONE
		Data	Natura del provvedimento				
823 TEMPA ROSSA Nota: Presentata istanza di proroga pubblicata nel B.U.I.G. Anno LVI - N. 2.	ENI (70) (r.u.) EDISON (30)	22/3/1984 8/6/1985 8/8/1991 12/5/1992 2/9/1993 13/2/1998 7/12/1999 12/2/2004	Natura del provvedimento Conferimento Cambio intestazione quota Trasferimento quota Cambio intestazione quota Trasferimento quota Cambio intestazione quota Cambio intestazione quota Modifica programma sviluppo Intestazione quota	1° periodo XXVIII - 9 XXIX - 10 XXXI - 6 XXXVI - 11 XXXVII - 10 XXXVII - 10 XLII - 3 XLIV - 1 XLVIII - 3	04/04/2013	69,05	BASILICATA (69,05)
826 S. BENEDETTO DEL TRONTO Nota: Presentata istanza di proroga pubblicata nel B.U.I.G. Anno LVI - N. 10.	ENI (85,5) (r.u.) EDISON (12,5) GAS PLUS ITALIANA (2)	6/11/1984 21/3/1989 10/7/1992 29/3/1994 29/3/1994 16/10/1995 2/4/1996 8/5/1996 9/5/1996 6/3/1997 13/2/1998 23/11/1998 15/9/1999 12/2/2004 12/2/2004 20/7/2004 9/2/2010 1/3/2013 21/11/2016	Natura del provvedimento Conferimento Trasferimento quota Trasferimento quota Trasferimento quota Trasferimento quota Modifica programma lavori Riesame art. 3 D.M. 16/10/95 Modifica programma lavori Cambio intestazione quota Trasferimento quota Cambio intestazione quota Cambio intestazione quota Cambio intestazione quota Cambio intestazione quota Cambio intestazione quota Trasferimento quota Cambio intestazione quota	1° periodo XXIX - 3 XXXIII - 8 XXXVI - 12 XXXVIII - 4 XXXVIII - 4 XXXIX - 11 XL - 5 XL - 6 XL - 6 XLI - 4 XLII - 3 XLII - 12 XLIII - 10 XLVIII - 3 XLVIII - 3 XLVIII - 8 LIV - 3 LVII - 3 LX - 11	10/09/2014	87,22	MARCHE (87,22)
828 MAFALDA Nota: Presentata istanza di proroga pubblicata nel B.U.I.G. Anno LVII - N. 1.	GAS PLUS ITALIANA (60) (r.u.) EDISON (40)	7/3/1985 4/8/1993 17/6/1994 9/5/1996 23/11/1998 12/2/2004 12/2/2004 20/7/2004 1/3/2013	Natura del provvedimento Conferimento Cambio intestazione quota Ampliamento Cambio intestazione quota Cambio intestazione quota Cambio intestazione quota Intestazione quota Cambio intestazione quota Cambio intestazione quota	1° periodo XXIX - 7 XXXVII - 10 XXXVIII - 7 XL - 6 XLII - 12 XLIII - 10 XLVIII - 3 XLVIII - 3 XLVIII - 8 LVII - 3	03/12/2014	79,4	MOLISE (79,4)

ELENCO DELLE CONCESSIONI DI COLTIVAZIONE ACCORDATE NELLA TERRAFERMA - Aggiornamento 31/maggio/2017

829	CODICE E DENOMINAZIONE DELLA CONCESSIONE	TITOLARI DELLA CONCESSIONE e relative quote di partecipazione (%)	PROVVEDIMENTI CONCERNENTI LA CONCESSIONE		PERIODO DI VIGENZA	SCADENZA	AREA (km2)	UBICAZIONE DELLA CONCESSIONE
			Data	Natura del provvedimento				
	MACERATA	GAS PLUS ITALIANA (100) (r.u.)	22/4/1985	Natura del provvedimento	1° periodo	12/08/2014	217,91	MARCHE (217,91)
	Nota: Presentata istanza di proroga pubblicata nel B.U.I.G. Anno LVI - N. 9.		29/6/1990	Conferimento	XXIX - 10			
			15/6/1995	Approvazione nuovo programma di esplorazione	XXXIV - 12			
			8/5/1996	Modifica programma lavori	XXXIX - 7			
			9/5/1996	Cambio intestazione	XL - 6			
			9/5/1996	Cambio intestazione	XL - 6			
			12/2/2004	Cambio intestazione quota	XLV - 3			
			20/7/2004	Cambio intestazione	XLVIII - 8			
			1/3/2013	Cambio intestazione quota	LVII - 3			
			7/8/1985	Conferimento	XXX - 2	02/12/2014	144,89	BASILICATA (144,89)
			29/6/1990	Modifica programma lavori	XXXV - 2			
			20/1/1993	Trasferimento	XXXVII - 11			
			17/6/1994	Modifica programma lavori	XXXVIII - 8			
			9/5/1996	Cambio intestazione	XL - 6			
			12/2/2004	Cambio intestazione quota	XLVIII - 3			
			20/7/2004	Cambio intestazione	XLVIII - 8			
			1/3/2013	Cambio intestazione quota	LVII - 3			
			7/8/1985	Conferimento	XXX - 2	02/12/2014	144,89	BASILICATA (144,89)
			29/6/1990	Modifica programma lavori	XXXV - 2			
			20/1/1993	Trasferimento	XXXVII - 11			
			17/6/1994	Modifica programma lavori	XXXVIII - 8			
			9/5/1996	Cambio intestazione	XL - 6			
			12/2/2004	Cambio intestazione quota	XLVIII - 3			
			20/7/2004	Cambio intestazione	XLVIII - 8			
			1/3/2013	Cambio intestazione quota	LVII - 3			
			8/7/1986	Conferimento	XXX - 8	08/07/2016	35,93	BASILICATA (35,93)
			8/8/1991	Trasferimento quota e nomina r.u.	XXXI - 6			
			12/5/1992	Cambio intestazione quota	XXXVI - 11			
			2/9/1993	Trasferimento quota e nomina r.u.	XXXVII - 10			
			2/9/1993	Cambio intestazione quota	XXXVII - 10			
			1/12/1994	Integrazione nuovo programma di esplorazione	XXXIX - 1			
			13/2/1998	Cambio intestazione quota	XLII - 3			
			12/2/2004	Intestazione quota	XLVIII - 3			
			2/7/1986	Conferimento	XXX - 11	24/05/2014	81,87	EMILIA ROMAGNA (81,87)
			20/12/1992	Trasferimento	XXXVII - 12			
			9/5/1996	Cambio intestazione	XL - 6			
			9/5/1996	Cambio intestazione	XL - 6			
			12/2/2004	Cambio intestazione	XLVIII - 3			
			20/7/2004	Cambio intestazione	XLVIII - 8			
			1/3/2013	Cambio intestazione quota	LVII - 3			
			2/7/1986	Conferimento	XXX - 11	24/05/2014	81,87	EMILIA ROMAGNA (81,87)
			20/12/1992	Trasferimento	XXXVII - 12			
			9/5/1996	Cambio intestazione	XL - 6			
			9/5/1996	Cambio intestazione	XL - 6			
			12/2/2004	Cambio intestazione	XLVIII - 3			
			20/7/2004	Cambio intestazione	XLVIII - 8			
			1/3/2013	Cambio intestazione quota	LVII - 3			

ELENCO DELLE CONCESSIONI DI COLTIVAZIONE ACCORDATE NELLA TERRAFERMA - Aggiornamento 31/maggio/2017

838	CODICE E DENOMINAZIONE DELLA CONCESSIONE	TITOLARI DELLA CONCESSIONE e relative quote di partecipazione (%)	PROVVEDIMENTI CONCERNENTI LA CONCESSIONE		PERIODO DI VIGENZA	SCADENZA	AREA (km2)	UBICAZIONE DELLA CONCESSIONE
			Data	Natura del provvedimento				
	MONTE VRECCIARO	ENI (100) (r.u.)	14/1/1987	Conferimento	1° periodo	31/08/2014	31,84	PUGLIA (31,84)
			13/2/1998	Cambio intestazione				
	Nota: Presentata istanza di rinuncia pubblicata nel B.U.I.G. Anno XLVIII - N. 11.							
	839							
	CODICE E DENOMINAZIONE DELLA CONCESSIONE	TITOLARI DELLA CONCESSIONE e relative quote di partecipazione (%)	Data	PROVVEDIMENTI CONCERNENTI LA CONCESSIONE	PERIODO DI VIGENZA	SCADENZA	AREA (km2)	UBICAZIONE DELLA CONCESSIONE
	MONTIGNANO	EDISON (50) (r.u.) GAS PLUS ITALIANA (50)	15/4/1987	Natura del provvedimento	1° periodo	17/07/2016	93,48	MARCHE (93,48)
			21/3/1989	Conferimento				
			21/3/1989	Sostituzione art. 2 D.M. 15/4/87				
			21/3/1989	Trasferimento quota e nomina r.u.				
			10/10/1990	Trasferimento quota e nomina r.u.				
			4/8/1993	Cambio intestazione quota				
			9/5/1996	Cambio intestazione quota				
			13/5/1997	Modifica programma lavori				
			23/11/1998	Cambio intestazione quota				
			15/9/1999	Cambio intestazione quota				
			12/2/2004	Cambio intestazione quota				
			12/2/2004	Cambio intestazione quota				
			20/7/2004	Cambio intestazione quota				
			1/3/2013	Cambio intestazione quota				
	Nota: Presentata istanza di proroga pubblicata nel B.U.I.G. Anno LVIII - N. 8.							
	841							
	CODICE E DENOMINAZIONE DELLA CONCESSIONE	TITOLARI DELLA CONCESSIONE e relative quote di partecipazione (%)	Data	PROVVEDIMENTI CONCERNENTI LA CONCESSIONE	PERIODO DI VIGENZA	SCADENZA	AREA (km2)	UBICAZIONE DELLA CONCESSIONE
	SETTEFINESTRE	GAS PLUS ITALIANA (100) (r.u.)	8/7/1987	Natura del provvedimento	1° periodo	08/07/2017	65	MARCHE (65)
			10/7/1991	Conferimento				
			10/7/1991	Trasferimento quota e nomina r.u.				
			10/7/1991	Trasferimento quota				
			9/5/1996	Cambio intestazione quota				
			13/5/1997	Modifica programma lavori				
			20/3/2000	Cambio intestazione quota				
			20/4/2001	Cambio intestazione quota				
			18/9/2001	Trasferimento quota				
			12/2/2004	Cambio intestazione				
			20/7/2004	Cambio intestazione				
			27/4/2005	Trasferimento quota e nomina r.u.				
			5/5/2008	Assunzione quota				
			1/3/2013	Cambio intestazione quota				

ELENCO DELLE CONCESSIONI DI COLTIVAZIONE ACCORDATE NELLA TERRAFERMA - Aggiornamento 31/maggio/2017

842		TITOLARI DELLA CONCESSIONE e relative quote di partecipazione (%)		PROVVEDIMENTI CONCERNENTI LA CONCESSIONE		PERIODO DI VIGENZA	SCADENZA	AREA (km ²)	UBICAZIONE DELLA CONCESSIONE
CODICE E DENOMINAZIONE DELLA CONCESSIONE	TITOLARI DELLA CONCESSIONE e relative quote di partecipazione (%)	Data	Natura del provvedimento	Decorrenza	BUIG	1° periodo			
S. MARIA NUOVA	GAS PLUS ITALIANA (100) (r.u.)	8/7/1987	Conferimento	8/7/1987	XXXII - 3	1° periodo	08/07/2017	81,75	MARCHE (81,75)
	Nota: Presentata istanza di variazione del programma dei lavori pubblicata nel B.U.I.G. Anno LVII - N. 9.	10/7/1991	Trasferimento quota e nomina r.u.	19/1/1990	XXXVI - 1				
		10/7/1991	Trasferimento quota	28/12/1990	XXXVI - 1				
		6/8/1993	Nomina r.u.	6/8/1993	XXXVII - 9				
		6/8/1993	Modifica programma lavori	6/8/1993	XXXVII - 9				
		2/4/1996	Modifica programma lavori	2/4/1996	XL - 5				
		9/5/1996	Cambio intestazione quota	1/3/1996	XL - 6				
		20/3/2000	Cambio intestazione quota	1/1/2000	XLIV - 4				
		20/4/2001	Cambio intestazione quota	1/10/2000	XLV - 5				
		18/9/2001	Trasferimento quota	29/6/2001	XLV - 10				
		12/2/2004	Cambio intestazione	1/1/2004	XLVIII - 3				
		20/7/2004	Cambio intestazione	18/5/2004	XLVIII - 8				
		1/3/2013	Cambio intestazione quota	1/3/2013	LVII - 3				
843									
CODICE E DENOMINAZIONE DELLA CONCESSIONE	TITOLARI DELLA CONCESSIONE e relative quote di partecipazione (%)	Data	Natura del provvedimento	Decorrenza	BUIG	PERIODO DI VIGENZA	SCADENZA	AREA (km ²)	UBICAZIONE DELLA CONCESSIONE
PECORARO	ENI (100) (r.u.)	9/2/1988	Conferimento e unificazione	9/2/1988	XXXII - 3	1° periodo	01/08/2005	40,87	PUGLIA (40,87)
	Nota: Presentata istanza di proroga pubblicata nel B.U.I.G. Anno XLVIII - N. 9.	13/2/1998	Cambio intestazione	1/1/1998	XLII - 3				
	Presentata istanza di proroga pubblicata nel B.U.I.G. Anno LVII - N. 10.	16/3/1999	Modifica programma sviluppo	16/3/1999	XLIII - 4				
845									
CODICE E DENOMINAZIONE DELLA CONCESSIONE	TITOLARI DELLA CONCESSIONE e relative quote di partecipazione (%)	Data	Natura del provvedimento	Decorrenza	BUIG	PERIODO DI VIGENZA	SCADENZA	AREA (km ²)	UBICAZIONE DELLA CONCESSIONE
MONTI CANTIERE	SOCIETÀ IDROELETTRICA ALTO MODENESE - S.I.A.M. (100) (r.u.)	13/7/1988	Conferimento	13/7/1988	XXXII - 8	1° periodo	13/07/2018	36,36	EMILIA ROMAGNA (36,36)
846									
CODICE E DENOMINAZIONE DELLA CONCESSIONE	TITOLARI DELLA CONCESSIONE e relative quote di partecipazione (%)	Data	Natura del provvedimento	Decorrenza	BUIG	PERIODO DI VIGENZA	SCADENZA	AREA (km ²)	UBICAZIONE DELLA CONCESSIONE
IL SALICE	GAS PLUS ITALIANA (100) (r.u.)	28/7/1988	Conferimento	27/3/1988	XXXIII - 1	1° periodo	27/03/2018	47,15	BASILICATA (47,15)
		2/7/1990	Trasferimento quota	1/1/1989	XXXV - 2				
		12/11/1993	Trasferimento quota	6/4/1993	XXXVII - 12				
		11/4/1995	Approvazione nuovo programma di esplorazione	11/4/1995	XXXIX - 5				
		9/5/1996	Cambio intestazione quota	1/3/1996	XL - 6				
		14/6/1996	Trasferimento quota	1/1/1996	XL - 7				
		14/6/1996	Cambio intestazione quota	23/1/1996	XL - 7				
		7/12/1999	Assunzione quote	27/9/1999	XLIV - 1				
		12/2/2004	Cambio intestazione quota	1/1/2004	XLVIII - 3				
		20/7/2004	Cambio intestazione	18/5/2004	XLVIII - 8				
		1/3/2013	Cambio intestazione quota	1/3/2013	LVII - 3				

ELENCO DELLE CONCESSIONI DI COLTIVAZIONE ACCORDATE NELLA TERRAFERMA - Aggiornamento 31/maggio/2017

CODICE E DENOMINAZIONE DELLA CONCESSIONE	TITOLARI DELLA CONCESSIONE e relative quote di partecipazione (%)		PROVVEDIMENTI CONCERNENTI LA CONCESSIONE		PERIODO DI VIGENZA	SCADENZA	AREA (km2)	UBICAZIONE DELLA CONCESSIONE
	Data	Natura del provvedimento	Decorrenza	BUIG				
848 Fonte San Damiano Nota: Presentata istanza di estensione dell'area pubblicata nel B.U.I.G. Anno LIII - N. 10. Presentata istanza di rinuncia pubblicata nel B.U.I.G. Anno LVI - N. 7.	APEENNINE ENERGY (100) (r.u.)				1° periodo	18/07/2018	23,71	BASILICATA (23,71)
	1/2/1989	Conferimento	18/7/1988	XXXIII - 3				
	14/7/1993	Cambio intestazione quota	10/8/1989	XXXVII - 12				
	14/7/1993	Trasferimento quota	18/8/1989	XXXVII - 12				
	14/7/1993	Cambio intestazione quota	15/1/1990	XXXVII - 12				
	14/7/1993	Trasferimento quota	12/2/1992	XXXVII - 12				
	14/7/1993	Trasferimento quota	29/11/1992	XXXVII - 12				
	7/4/1994	Trasferimento quota	2/3/1994	XXXVIII - 5				
	4/7/1994	Trasferimento quota	23/5/1994	XXXVIII - 8				
	23/1/1995	Assunzione quota	12/12/1994	XXXIX - 2				
	9/5/2001	Trasferimento quota	10/10/2000	XLV - 6				
	9/5/2001	Trasferimento quota	31/10/2000	XLV - 6				
	30/10/2001	Trasferimento quota e nomina r.u.	15/10/2001	XLV - 11				
	12/5/2006	Trasferimento quota	28/1/2006	L - 6				
	24/2/2009	Cambio intestazione quota	23/12/2008	LIII - 3				
	9/5/2012	Trasferimento quota	22/12/2011	LVI - 5				
	17/4/2013	Modifica denominazione sociale	28/12/2012	LVII - 4				
849 Masseria Grottavecchia CANOEL ITALIA (20) (r.u.) GAS PLUS ITALIANA (58,25) EDISON (13,75) IRMINIO (8)					1° periodo	06/09/2018	53,26	PUGLIA (39,73) MOLISE (13,53)
	6/9/1988	Conferimento	6/9/1988	XXXIII - 8				
	24/5/1990	Trasferimento quota	1/1/1989	XXXV - 2				
	24/5/1990	Trasferimento quota	1/7/1989	XXXV - 2				
	11/4/1991	Trasferimento quota	19/12/1989	XXXVI - 5				
	12/5/1992	Cambio intestazione quota	19/6/1991	XXXVI - 11				
	2/9/1993	Trasferimento quota	1/8/1992	XXXVII - 10				
	2/9/1993	Cambio intestazione quota	4/11/1992	XXXVII - 10				
	9/5/1996	Cambio intestazione quota	1/3/1996	XL - 6				
	14/6/1996	Trasferimento quota e nomina r.u.	1/1/1996	XL - 7				
	14/6/1996	Cambio intestazione quota	23/1/1996	XL - 7				
	20/3/2000	Cambio intestazione quota	1/1/2000	XLV - 4				
	20/4/2001	Cambio intestazione quota	1/10/2000	XLV - 5				
	18/9/2001	Trasferimento quota	29/6/2001	XLV - 10				
	5/4/2002	Trasferimento quota	29/11/2001	XLVI - 12				
	12/2/2004	Intestazione quota	1/12/2003	XLVIII - 3				
	20/7/2004	Cambio intestazione quota	1/1/2004	XLVIII - 3				
8/10/2004	Cambio intestazione quota	18/5/2004	XLVIII - 8					
30/6/2005	Trasferimento quota	17/12/2003	XLVIII - 11					
16/4/2008	Trasferimento quota	26/4/2005	XLIX - 7					
1/3/2013	Cambio intestazione quota	12/2/2008	LII - 5					
28/6/2013	Cambio intestazione quota	1/3/2013	LVII - 3					
18/9/2014	Cambio intestazione quota	5/6/2013	LVI - 6					

ELENCO DELLE CONCESSIONI DI COLTIVAZIONE ACCORDATE NELLA TERRAFERMA - Aggiornamento 31/maggio/2017

CODICE E DENOMINAZIONE DELLA CONCESSIONE	TITOLARI DELLA CONCESSIONE e relative quote di partecipazione (%)	PROVVEDIMENTI CONCERNENTI LA CONCESSIONE		PERIODO DI VIGENZA	SCADENZA	AREA (km2)	UBICAZIONE DELLA CONCESSIONE
		Data	Natura del provvedimento				
850 TOMBOLO	SIM (100) (r.u.)						
		6/2/1989	Natura del provvedimento	BUIG	1° periodo	285,98	TOSCANA (285,98)
		20/12/1992	Conferimento	XXXIII - 8			
		9/5/1996	Trasferimento	XXXVII - 12			
		9/5/1996	Cambio intestazione	XL - 6			
		9/5/1996	Cambio intestazione	XL - 6			
		9/2/2004	Cambio intestazione	XLVIII - 3			
		20/10/2008	Trasferimento quota	LII - 11			
		20/10/2008	Riattribuzione	LII - 11			
		20/10/2008	Accettazione rinuncia	LII - 11			
852							
CODICE E DENOMINAZIONE DELLA CONCESSIONE	TITOLARI DELLA CONCESSIONE e relative quote di partecipazione (%)	PROVVEDIMENTI CONCERNENTI LA CONCESSIONE		PERIODO DI VIGENZA	SCADENZA	AREA (km2)	UBICAZIONE DELLA CONCESSIONE
MACCHIA DI PIERNO	ENI (100) (r.u.)	4/7/1989	Natura del provvedimento	BUIG	1° periodo	83,19	PUGLIA (83,19)
		27/12/1993	Conferimento	XXXIII - 9			
		13/2/1998	Proroga termine perforazione	XXXVIII - 2			
			Cambio intestazione	XLII - 3			
853							
CODICE E DENOMINAZIONE DELLA CONCESSIONE	TITOLARI DELLA CONCESSIONE e relative quote di partecipazione (%)	PROVVEDIMENTI CONCERNENTI LA CONCESSIONE		PERIODO DI VIGENZA	SCADENZA	AREA (km2)	UBICAZIONE DELLA CONCESSIONE
PORTO CIVITANOVA	GAS PLUS ITALIANA (60) (r.u.) EDISON (40)	9/6/1989	Natura del provvedimento	BUIG	1° periodo	62,8	MARCHE (62,8)
		4/8/1993	Conferimento	XXXIII - 11			
		9/5/1996	Cambio intestazione quota	XXXVII - 10			
		9/5/1996	Cambio intestazione quota	XL - 6			
		9/5/1996	Cambio intestazione quota	XL - 6			
		23/11/1998	Cambio intestazione quota	XLII - 12			
		15/9/1999	Cambio intestazione quota	XLIII - 10			
		12/2/2004	Intestazione quota	XLVIII - 3			
		12/2/2004	Cambio intestazione quota	XLVIII - 3			
		20/7/2004	Cambio intestazione quota	XLVIII - 8			
		1/3/2013	Cambio intestazione quota	LVII - 3			
854							
CODICE E DENOMINAZIONE DELLA CONCESSIONE	TITOLARI DELLA CONCESSIONE e relative quote di partecipazione (%)	PROVVEDIMENTI CONCERNENTI LA CONCESSIONE		PERIODO DI VIGENZA	SCADENZA	AREA (km2)	UBICAZIONE DELLA CONCESSIONE
SAN BASTIE	ROCKHOPPER ITALIA (85) (r.u.) IRMINIO (15)	4/7/1989	Natura del provvedimento	BUIG	1° periodo	97,56	ABRUZZO (97,56)
		6/10/1993	Conferimento	XXXIII - 12			
		13/1/1994	Trasferimento quote	XXXVII - 11			
		9/5/1996	Ampliamento	XXXVIII - 2			
		14/6/1996	Cambio intestazione quota	XL - 6			
		14/6/1996	Trasferimento quota	XL - 7			
		14/6/1996	Cambio intestazione quota	XL - 7			
		5/4/2002	Trasferimento quota	XLVI - 12			
		9/2/2004	Trasferimento quota	XLVI - 12			
		30/6/2005	Trasferimento quota	XLVIII - 3			
		16/4/2008	Trasferimento quota	XLIX - 7			
		7/8/2008	Cambio intestazione quota	LII - 5			
		23/2/2015	Assunzione quota	LII - 9			
		25/10/2016	Modifica denominazione sociale	LIX - 2			
			Trasferimento quota	LX - 10			

ELENCO DELLE CONCESSIONI DI COLTIVAZIONE ACCORDATE NELLA TERRAFERMA - Aggiornamento 31/maggio/2017

856	CODICE E DENOMINAZIONE DELLA CONCESSIONE TORRENTE CIGNO	TITOLARI DELLA CONCESSIONE e relative quote di partecipazione (%) CANOEL ITALIA (45) (r.u.) GAS PLUS ITALIANA (55)	PROVVEDIMENTI CONCERNENTI LA CONCESSIONE		PERIODO DI VIGENZA	SCADENZA	AREA (km2)	UBICAZIONE DELLA CONCESSIONE MOLISE (154,44)
			Data	Natura del provvedimento				
			25/1/1990	Conferimento	7/3/1989		XXXIV - 6	
			12/5/1992	Cambio intestazione quota	19/6/1991		XXXVI - 11	
			6/8/1993	Trasferimento quota	7/6/1991		XXXVII - 10	
			6/8/1993	Trasferimento quota	4/11/1992		XXXVII - 10	
			6/8/1993	Approvazione nuovo programma lavori	6/8/1993		XXXVII - 10	
			10/3/1994	Assunzione quota	26/11/1993		XXXVIII - 4	
			9/5/1996	Cambio intestazione quota	1/3/1996		XL - 6	
			14/6/1996	Trasferimento quota e nomina r.u.	1/1/1996		XL - 7	
			14/6/1996	Cambio intestazione quota e nomina r.u.	23/1/1996		XL - 7	
			5/4/2002	Trasferimento quota	29/11/2001		XLVI - 12	
			12/2/2004	Cambio intestazione quota	1/1/2004		XLVIII - 3	
			20/7/2004	Cambio intestazione quota	18/5/2004		XLVIII - 8	
			30/6/2005	Trasferimento quota	26/4/2005		XLIX - 7	
			16/4/2008	Cambio intestazione quota	12/2/2008		LII - 5	
			1/3/2013	Cambio intestazione quota	1/3/2013		LVII - 3	
			28/6/2013	Trasferimento quota	5/6/2013		LVII - 6	
857	CODICE E DENOMINAZIONE DELLA CONCESSIONE S. TEODORO	TITOLARI DELLA CONCESSIONE e relative quote di partecipazione (%) CANOEL ITALIA (100) (r.u.)	PROVVEDIMENTI CONCERNENTI LA CONCESSIONE		PERIODO DI VIGENZA	SCADENZA	AREA (km2)	UBICAZIONE DELLA CONCESSIONE BASILICATA (59,25)
			Data	Natura del provvedimento				
			30/9/1990	Conferimento	5/9/1989		XXXIV - 12	
			30/9/1990	Trasferimento quota	30/9/1990		XXXIV - 12	
			12/5/1992	Cambio intestazione quota	19/6/1991		XXXVI - 11	
			2/9/1993	Trasferimento quota	1/8/1992		XXXVII - 10	
			2/9/1993	Cambio intestazione quota	4/11/1992		XXXVII - 10	
			12/11/1993	Trasferimento quota	6/4/1993		XXXVII - 12	
			9/5/1996	Cambio intestazione quota	1/3/1996		XL - 6	
			14/6/1996	Trasferimento quota e nomina r.u.	1/1/1996		XL - 7	
			14/6/1996	Cambio intestazione quota	23/1/1996		XL - 7	
			7/12/1999	Trasferimento quota	28/9/1999		XLIV - 1	
			8/3/2000	Trasferimento quota	4/2/2000		XLIV - 4	
			17/11/2000	Trasferimento quota	10/8/2000		XLIV - 12	
			17/11/2000	Trasferimento quota e nomina r.u.	4/10/2000		XLIV - 12	
			19/10/2001	Trasferimento quota e nomina r.u.	1/8/2001		XLV - 11	
			8/10/2004	Trasferimento quota	31/12/2002		XLVIII - 11	
			3/12/2004	Trasferimento quota	2/3/2004		XLIX - 1	
			30/6/2005	Trasferimento quota	26/4/2005		XLIX - 7	
			16/4/2008	Intestazione	12/2/2008		LII - 5	
			28/6/2013	Trasferimento quota	5/6/2013		LVII - 6	

ELENCO DELLE CONCESSIONI DI COLTIVAZIONE ACCORDATE NELLA TERRAFERMA - Aggiornamento 31/maggio/2017

CODICE E DENOMINAZIONE DELLA CONCESSIONE	TITOLARI DELLA CONCESSIONE e relative quote di partecipazione (%)	PROVVEDIMENTI CONCERNENTI LA CONCESSIONE		PERIODO DI VIGENZA	SCADENZA	AREA (km2)	UBICAZIONE DELLA CONCESSIONE
		Data	Natura del provvedimento				
858 MISANO ADRIATICO	CANOEL ITALIA (100) (r.u.)	20/6/1990	Natura del provvedimento	Decorrenza	20/06/2020	75,31	EMILIA ROMAGNA (74,11)
		9/5/1996	Conferimento	XXXV - 2	1° periodo		MARCHE (1,2)
		14/6/1996	Cambio intestazione quota	1/3/1996			
		14/6/1996	Trasferimento quota e nomina r.u.	XL - 6			
		7/2/2001	Cambio intestazione quota	XL - 7			
		7/2/2001	Trasferimento quota	XLV - 3			
		7/2/2001	Nomina r.u.	XLV - 3			
		5/4/2002	Trasferimento quota	XLV - 3			
		26/6/2003	Trasferimento quota	XLVI - 12			
		10/11/2003	Trasferimento quota	XLVII - 10			
		2/3/2005	Trasferimento quota	XLVII - 10			
		30/6/2005	Trasferimento quota	XLVIII - 12			
		16/4/2008	Trasferimento	XLIX - 4			
		28/6/2013	Intestazione	XLIX - 7			
			Trasferimento quota	LII - 5			
				LVI - 6			
859							
POLICORO							
859 POLICORO	GAS PLUS ITALIANA (100) (r.u.)	30/9/1990	Natura del provvedimento	Decorrenza	30/09/2020	164	BASILICATA (155,47)
		9/5/1996	Conferimento	XXXV - 2	1° periodo		CALABRIA (8,53)
		9/5/1996	Cambio intestazione	XL - 6			
		12/2/2004	Cambio intestazione	XL - 6			
		20/7/2004	Cambio intestazione	XLVIII - 3			
		1/3/2013	Cambio intestazione quota	XLVIII - 3			
				LVII - 8			
				LVII - 3			
861							
TORRENTE CELONE							
861 TORRENTE CELONE	ROCKHOPPER ITALIA (50) (r.u.) EDISON (50)	5/4/1991	Natura del provvedimento	Decorrenza	05/04/2021	79,8	PUGLIA (79,8)
		2/9/1993	Conferimento	XXXV - 8	1° periodo		
		2/9/1993	Trasferimento quota	XXXVII - 10			
		14/6/1996	Cambio intestazione quota	XXXVII - 10			
		14/6/1996	Trasferimento quota e nomina r.u.	XL - 7			
		5/4/2002	Cambio intestazione quota	XL - 7			
		12/2/2004	Trasferimento quota	XL - 7			
		30/6/2005	Intestazione quota	XLVI - 12			
		16/4/2008	Trasferimento quota	XLVI - 12			
		23/2/2015	Cambio intestazione quota	XLVIII - 3			
			Modifica denominazione sociale	XLIX - 7			
				LII - 5			
				LIX - 2			

ELENCO DELLE CONCESSIONI DI COLTIVAZIONE ACCORDATE NELLA TERRAFERMA - Aggiornamento 31/maggio/2017

862

CODICE E DENOMINAZIONE DELLA CONCESSIONE	TITOLARI DELLA CONCESSIONE e relative quote di partecipazione (%)	PROVVEDIMENTI CONCERNENTI LA CONCESSIONE		PERIODO DI VIGENZA	SCADENZA	AREA (km2)	UBICAZIONE DELLA CONCESSIONE
		Data	Natura del provvedimento				
SAN MARCO	EDISON (100) (r.u.)	9/7/1991	Conferimento	9/7/1991	09/07/2021	91,7	MARCHE (91,7)
		12/5/1992	Cambio intestazione quota	19/6/1991			
		4/8/1993	Cambio intestazione quota	23/4/1992			
		2/9/1993	Trasferimento quota e nomina r.u.	1/8/1992			
		2/9/1993	Cambio intestazione quota	4/11/1992			
		23/11/1998	Cambio intestazione quota	29/6/1998			
		15/9/1999	Cambio intestazione quota	1/7/1999			
		12/2/2004	Cambio intestazione	1/12/2003			

864

CODICE E DENOMINAZIONE DELLA CONCESSIONE	TITOLARI DELLA CONCESSIONE e relative quote di partecipazione (%)	PROVVEDIMENTI CONCERNENTI LA CONCESSIONE		PERIODO DI VIGENZA	SCADENZA	AREA (km2)	UBICAZIONE DELLA CONCESSIONE
		Data	Natura del provvedimento				
S. MAURO	GAS PLUS ITALIANA (77) (r.u.) CANOEL ITALIA (18) PETROREP ITALIANA (5)	9/8/1991	Conferimento	9/2/1990	1° periodo	25,32	ABRUZZO (25,32)
		9/5/1996	Cambio intestazione quota	1/3/1996			
		14/6/1996	Trasferimento quota	1/1/1996			
		14/6/1996	Cambio intestazione quota	23/1/1996			
		11/9/1997	Modifica programma sviluppo	11/9/1997			
		1/4/1999	Approvazione programma lavori	1/4/1999			
		20/3/2000	Cambio intestazione quota	1/1/2000			
		20/4/2001	Cambio intestazione quota	1/10/2000			
		18/9/2001	Trasferimento quota e nomina r.u.	29/6/2001			
		5/4/2002	Trasferimento quota	29/11/2001			
		12/2/2004	Cambio intestazione quota	1/1/2004			
		20/7/2004	Cambio intestazione quota	18/5/2004			
		30/6/2005	Trasferimento quota	26/4/2005			
		16/4/2008	Cambio intestazione quota	12/2/2008			
		1/3/2013	Cambio intestazione quota	1/3/2013			
		28/6/2013	Trasferimento quota	5/6/2013			

ELENCO DELLE CONCESSIONI DI COLTIVAZIONE ACCORDATE NELLA TERRAFERMA - Aggiornamento 31/maggio/2017

CODICE E DENOMINAZIONE DELLA CONCESSIONE	TITOLARI DELLA CONCESSIONE e relative quote di partecipazione (%)	PROVVEDIMENTI CONCERNENTI LA CONCESSIONE		PERIODO DI VIGENZA	SCADENZA	AREA (km2)	UBICAZIONE DELLA CONCESSIONE
		Data	Natura del provvedimento				
865 SCANZANO	ROCKHOPPER ITALIA (100) (r.u.)	13/12/1991	Natura del provvedimento Conferimento	13/12/1991	13/12/2021	70,79	BASILICATA (70,79)
		12/11/1993	Trasferimento quota	6/4/1993			
		9/5/1996	Cambio intestazione quota	1/3/1996			
		14/6/1996	Trasferimento quota	1/1/1996			
		14/6/1996	Cambio intestazione quota	23/1/1996			
		19/3/1997	Modifica programma sviluppo	19/3/1997			
		9/5/2001	Trasferimento quota	14/9/2000			
		30/10/2001	Trasferimento quota	2/7/2001			
		5/4/2002	Trasferimento quota	29/11/2001			
		12/2/2004	Cambio intestazione quota	1/1/2004			
		20/7/2004	Cambio intestazione quota	18/5/2004			
		8/10/2004	Trasferimento quota	31/12/2002			
		21/3/2005	Trasferimento quota	17/12/2004			
		30/6/2005	Trasferimento	26/4/2005			
		16/4/2008	Intestazione	12/2/2008			
		23/2/2015	Modifica denominazione sociale	3/12/2014			
867 MONTE URANO	TITOLARI DELLA CONCESSIONE e relative quote di partecipazione (%)		PROVVEDIMENTI CONCERNENTI LA CONCESSIONE				
	EDISON (40) (r.u.)	30/3/1992	Natura del provvedimento Conferimento	26/10/1989	1° periodo		
	ENI (60)	4/8/1993	Cambio intestazione quota	23/4/1992			
		2/9/1993	Trasferimento quota e nomina r.u.	1/8/1992			
		2/9/1993	Cambio intestazione quota	4/11/1992			
		5/7/1994	Modifica programma lavori	5/7/1994			
		13/2/1998	Cambio intestazione quota	1/1/1998			
		23/11/1998	Cambio intestazione quota	29/6/1998			
		15/9/1999	Cambio intestazione quota	1/7/1999			
		12/2/2004	Intestazione quota	1/12/2003			
		17/4/2009	Riduzione area	7/10/2008			
		9/2/2010	Trasferimento quota	1/1/2010			
		21/11/2016	Cambio intestazione	1/10/2016			
						37,35	MARCHE (37,35)

ELENCO DELLE CONCESSIONI DI COLTIVAZIONE ACCORDATE NELLA TERRAFERMA - Aggiornamento 31/maggio/2017

CODICE E DENOMINAZIONE DELLA CONCESSIONE	TITOLARI DELLA CONCESSIONE e relative quote di partecipazione (%)	PROVVEDIMENTI CONCERNENTI LA CONCESSIONE		PERIODO DI VIGENZA	SCADENZA	AREA (km2)	UBICAZIONE DELLA CONCESSIONE				
		Data	Natura del provvedimento					Decorrenza	BUIG		
868 MASSERIA PETRILLI	CANOEL ITALIA (50) (r.u.) GAS PLUS ITALIANA (50)	21/5/1992	Conferimento	19/5/1990	XXXVI - 11	118,28	PUGLIA (118,28)				
		4/3/1994	Trasferimento quota	1/9/1993	XXXVIII - 4						
		4/3/1994	Ampliamento	4/3/1994	XXXVIII - 4						
		9/5/1996	Cambio intestazione quota	1/3/1996	XL - 6						
		14/6/1996	Trasferimento quota e nomina r.u.	1/1/1996	XL - 7						
		14/6/1996	Cambio intestazione quota	23/1/1996	XL - 7						
		9/5/2001	Trasferimento quota	14/9/2000	XLV - 6						
		30/10/2001	Trasferimento quota	2/7/2001	XLV - 11						
		5/4/2002	Trasferimento quota	29/11/2001	XLVI - 12						
		4/4/2003	Assunzione quota	26/11/2002	XLVII - 5						
		12/2/2004	Cambio intestazione quota	1/1/2004	XLVIII - 3						
		20/7/2004	Cambio intestazione quota	18/5/2004	XLVIII - 8						
		8/10/2004	Trasferimento quota	31/12/2002	XLVIII - 11						
30/6/2005	Trasferimento quota	26/4/2005	XLIX - 7								
16/4/2008	Cambio intestazione quota	12/2/2008	LII - 5								
1/3/2013	Cambio intestazione quota	1/3/2013	LVII - 3								
28/6/2013	Trasferimento quota	5/6/2013	LVII - 6								
869 S. ANDREA	CANOEL ITALIA (40) (r.u.) EDISON (50) PETROREP ITALIANA (10)	8/8/1992	Conferimento	8/8/1992	XXXVI - 12	164,32	VENETO (163,33)				
		2/9/1993	Trasferimento quota	1/8/1992	XXXVII - 10						
		2/9/1993	Cambio intestazione quota	4/11/1992	XXXVII - 10						
		14/6/1996	Trasferimento quota e nomina r.u.	1/1/1996	XL - 7						
		14/6/1996	Cambio intestazione quota	23/1/1996	XL - 7						
		5/4/2002	Trasferimento quota	29/11/2001	XLVI - 12						
		12/2/2004	Intestazione quota	1/12/2003	XLVIII - 3						
		30/6/2005	Trasferimento quota	26/4/2005	XLIX - 7						
		16/4/2008	Cambio intestazione quota	12/2/2008	LII - 5						
		28/6/2013	Trasferimento quota	5/6/2013	LVII - 6						
		870 MONTE VERDESE	ROCKHOPPER ITALIA (60) (r.u.) GAS PLUS ITALIANA (30) PETROREP ITALIANA (10)	18/1/1993	Conferimento			28/6/1992	XXXVII - 4	60,02	BASILICATA (60,02)
				9/5/1996	Cambio intestazione quota			1/3/1996	XL - 6		
				14/6/1996	Trasferimento quota e nomina r.u.			1/1/1996	XL - 7		
14/6/1996	Cambio intestazione quota			23/1/1996	XL - 7						
5/4/2002	Trasferimento quota			29/11/2001	XLVI - 12						
12/2/2004	Cambio intestazione quota			1/1/2004	XLVIII - 3						
20/7/2004	Cambio intestazione quota			18/5/2004	XLVIII - 8						
30/6/2005	Trasferimento quota			26/4/2005	XLIX - 7						
16/4/2008	Cambio intestazione quota			12/2/2008	LII - 5						
1/3/2013	Cambio intestazione quota			1/3/2013	LVII - 3						
23/2/2015	Modifica denominazione sociale			3/12/2014	LIX - 2						

ELENCO DELLE CONCESSIONI DI COLTIVAZIONE ACCORDATE NELLA TERRAFERMA - Aggiornamento 31/maggio/2017

871	CODICE E DENOMINAZIONE DELLA CONCESSIONE CASA MAGGI	TITOLARI DELLA CONCESSIONE e relative quote di partecipazione (%) GAS PLUS ITALIANA (100) (r.u.)	PROVVEDIMENTI CONCERNENTI LA CONCESSIONE	PERIODO DI VIGENZA	SCADENZA	AREA (km2)	UBICAZIONE DELLA CONCESSIONE
			Data 15/3/1993 9/5/1996 27/9/1999 12/2/2004 20/7/2004 1/3/2013	Natura del provvedimento Conferimento Cambio intestazione quota Assunzione quota Cambio intestazione Cambio intestazione quota	Decorrenza 26/10/1992 1/3/1996 29/4/1999 1/1/2004 18/5/2004 1/3/2013	BUIG XXXVII - 4 XL - 6 XLIII - 11 XLVIII - 3 XLVIII - 8 LVII - 3	1° periodo 26/10/2022
874	CODICE E DENOMINAZIONE DELLA CONCESSIONE MASSERIA VIORANO	TITOLARI DELLA CONCESSIONE e relative quote di partecipazione (%) PENGAS ITALIANA (100) (r.u.)	PROVVEDIMENTI CONCERNENTI LA CONCESSIONE	PERIODO DI VIGENZA	SCADENZA	AREA (km2)	UBICAZIONE DELLA CONCESSIONE
			Data 16/7/1993 12/11/1993 9/5/1996 22/1/1997 23/1/1998 23/1/1998 10/1/2000 20/3/2003 25/10/2006 9/10/2014 8/4/2015	Natura del provvedimento Conferimento Trasferimento Cambio intestazione quota Cambio intestazione quota Trasferimento quota Assunzione quota Trasferimento quote Trasferimento Trasferimento Intestazione Trasferimento quote Approvazione nuovo programma lavori	Decorrenza 10/10/1989 6/4/1993 1/3/1996 22/12/1995 18/3/1997 12/12/1997 20/10/1999 1/3/2002 24/10/2002 1/7/2006 1/8/2014 8/4/2015	BUIG XXXVII - 9 XXXVII - 12 XL - 6 XLI - 3 XLII - 2 XLII - 2 XLIV - 2 XLVI - 6 XLVII - 4 L - 11 LVIII - 10 LIX - 4	1° periodo 10/10/2019
875	CODICE E DENOMINAZIONE DELLA CONCESSIONE MONTTEGRANARO	TITOLARI DELLA CONCESSIONE e relative quote di partecipazione (%) GAS PLUS ITALIANA (25) (r.u.) EDISON (50) ENI (25)	PROVVEDIMENTI CONCERNENTI LA CONCESSIONE	PERIODO DI VIGENZA	SCADENZA	AREA (km2)	UBICAZIONE DELLA CONCESSIONE
			Data 20/7/1993 13/2/1998 23/11/1998 15/9/1999 20/3/2000 20/4/2001 18/9/2001 12/2/2004 12/2/2004 20/7/2004 9/2/2010 1/3/2013 21/11/2016	Natura del provvedimento Conferimento Cambio intestazione quota Cambio intestazione quota Cambio intestazione quota Cambio intestazione quota Trasferimento quota Intestazione quota Cambio intestazione quota Cambio intestazione quota Trasferimento quota Cambio intestazione quota Cambio intestazione quota	Decorrenza 9/11/1992 1/1/1998 29/6/1998 1/7/1999 1/1/2000 1/10/2000 29/6/2001 1/12/2003 1/1/2004 18/5/2004 1/1/2010 1/3/2013 1/10/2016	BUIG XXXVII - 9 XLII - 3 XLII - 12 XLIII - 10 XLIV - 4 XLV - 5 XLV - 10 XLVIII - 3 XLVIII - 3 XLVIII - 8 LIV - 3 LVII - 3 LX - 11	1° periodo 09/11/2022
876	CODICE E DENOMINAZIONE DELLA CONCESSIONE VALLE DEL ROVELLO	TITOLARI DELLA CONCESSIONE e relative quote di partecipazione (%) METANO PUGLIA (100) (r.u.)	PROVVEDIMENTI CONCERNENTI LA CONCESSIONE	PERIODO DI VIGENZA	SCADENZA	AREA (km2)	UBICAZIONE DELLA CONCESSIONE
			Data 2/8/1993 17/6/1994	Natura del provvedimento Conferimento Trasferimento quote	Decorrenza 20/11/1992 9/3/1994	BUIG XXXVII - 9 XXXVIII - 7	1° periodo 20/11/2022

ELENCO DELLE CONCESSIONI DI COLTIVAZIONE ACCORDATE NELLA TERRAFERMA - Aggiornamento 31/maggio/2017

CODICE E DENOMINAZIONE DELLA CONCESSIONE	TITOLARI DELLA CONCESSIONE e relative quote di partecipazione (%)	PROVVEDIMENTI CONCERNENTI LA CONCESSIONE		PERIODO DI VIGENZA	SCADENZA	AREA (km2)	UBICAZIONE DELLA CONCESSIONE
		Data	Natura del provvedimento				
877 MASSIGNANO	EDISON (50) (r.u.) GAS PLUS ITALIANA (50)	20/7/1993	Natura del provvedimento Conferimento	6/12/1992	1° periodo	85,96	MARCHE (85,96)
		4/3/1994	Rettifica	4/3/1994	XXXVII - 10		
		9/5/1996	Cambio intestazione quota	1/3/1996	XXXVIII - 4		
		23/11/1998	Cambio intestazione quota	29/6/1998	XL - 6		
		15/9/1999	Cambio intestazione quota	1/7/1999	XLII - 12		
		20/3/2000	Cambio intestazione quota	1/1/2000	XLIII - 10		
		20/4/2001	Cambio intestazione quota	1/10/2000	XLIV - 4		
		18/9/2001	Trasferimento quota	29/6/2001	XLV - 5		
		12/2/2004	Intestazione quota	1/12/2003	XLVI - 10		
		12/2/2004	Cambio intestazione quota	1/1/2004	XLVIII - 3		
		20/7/2004	Cambio intestazione quota	18/5/2004	XLVIII - 3		
		1/3/2013	Cambio intestazione quota	1/3/2013	XLVIII - 8		
					LVI - 3		
878							
MONTEARDONE	GAS PLUS ITALIANA (67) (r.u.) IRMINIO (26) PETROREP ITALIANA (7)	6/8/1993	Natura del provvedimento Conferimento	6/8/1993	1° periodo	63,74	EMILIA ROMAGNA (63,74)
Nota: Presentata istanza di ampliamento pubblicata nel B.U.I.G. Anno XL - N. 9.		24/1/1994	Modifica programma lavori	24/1/1994	XXXVII - 10		
		9/5/1996	Cambio intestazione quota	1/1/1996	XXXVIII - 2		
		9/5/1996	Cambio intestazione quota	1/3/1996	XL - 6		
		14/6/1996	Trasferimento quota e nomina r.u.	1/1/1996	XL - 6		
		14/6/1996	Cambio intestazione quota	23/1/1996	XL - 7		
		5/4/2002	Trasferimento quota	29/11/2001	XL - 7		
		30/7/2002	Nomina r.u.	1/7/2002	XLVI - 12		
		10/11/2003	Trasferimento quota	30/9/2003	XLVI - 10		
		12/2/2004	Cambio intestazione quota	1/1/2004	XLVII - 12		
		20/7/2004	Cambio intestazione quota	18/5/2004	XLVIII - 3		
		30/6/2005	Trasferimento quota	26/4/2005	XLVIII - 8		
		16/4/2008	Cambio intestazione quota	12/2/2008	XLIX - 7		
		1/3/2013	Cambio intestazione quota	1/3/2013	LII - 5		
		18/9/2014	Cambio intestazione quota	5/12/2013	LII - 5		
		23/2/2015	Modifica denominazione sociale	3/12/2014	LVII - 3		
		25/10/2016	Trasferimento quota	12/9/2016	LVIII - 9		
					LIX - 2		
					LX - 10		

ELENCO DELLE CONCESSIONI DI COLTIVAZIONE ACCORDATE NELLA TERRAFERMA - Aggiornamento 31/maggio/2017

881 CODICE E DENOMINAZIONE DELLA CONCESSIONE	TITOLARI DELLA CONCESSIONE e relative quote di partecipazione (%)	PROVVEDIMENTI CONCERNENTI LA CONCESSIONE		PERIODO DI VIGENZA	SCADENZA	AREA (km2)	UBICAZIONE DELLA CONCESSIONE		
		Data	Natura del provvedimento					Decorrenza	BUIG
FORNOVO DI TARO	GAS PLUS ITALIANA (71,43) (r.u.) IRMINIO (21,43) PETROREP ITALIANA (7,14)	24/1/1994	Conferimento	24/1/1994	XXXVIII - 2	1° periodo	24/01/2024	12,5	EMILIA ROMAGNA (12,5)
		9/5/1996	Cambio intestazione quota	1/1/1996	XL - 6				
		9/5/1996	Cambio intestazione quota	1/3/1996	XL - 6				
		14/6/1996	Trasferimento quota	1/1/1996	XL - 7				
		14/6/1996	Cambio intestazione quota	23/1/1996	XL - 7				
		5/4/2002	Trasferimento quota	29/11/2001	XLVI - 12				
		12/2/2004	Cambio intestazione quota	1/1/2004	XLVIII - 3				
		20/7/2004	Cambio intestazione quota	18/5/2004	XLVIII - 8				
		30/6/2005	Trasferimento quota	26/4/2005	XLIX - 7				
		16/4/2008	Cambio intestazione quota	12/2/2008	LII - 5				
		1/3/2013	Cambio intestazione quota	1/3/2013	LVII - 3				
23/2/2015	Modifica denominazione sociale	3/12/2014	LIX - 2						
25/10/2016	Trasferimento quota	12/9/2016	LX - 10						
884 CODICE E DENOMINAZIONE DELLA CONCESSIONE	TITOLARI DELLA CONCESSIONE e relative quote di partecipazione (%)	PROVVEDIMENTI CONCERNENTI LA CONCESSIONE		PERIODO DI VIGENZA	SCADENZA	AREA (km2)	UBICAZIONE DELLA CONCESSIONE		
BOMBIANA	LAZZI GAS (100) (r.u.)	Data	Natura del provvedimento	Decorrenza	BUIG				
		9/8/1994	Conferimento	9/8/1994	XXXVIII - 9	1° periodo	09/08/2024	16,17	EMILIA ROMAGNA (16,17)
885 CODICE E DENOMINAZIONE DELLA CONCESSIONE	TITOLARI DELLA CONCESSIONE e relative quote di partecipazione (%)	PROVVEDIMENTI CONCERNENTI LA CONCESSIONE		PERIODO DI VIGENZA	SCADENZA	AREA (km2)	UBICAZIONE DELLA CONCESSIONE		
LUCERA	GAS PLUS ITALIANA (81,6) (r.u.) CANOEL ITALIA (13,6) EDISON (4,8)	Data	Natura del provvedimento	Decorrenza	BUIG				
		30/12/1994	Unificazione	1/1/1995	XXXIX - 1	1ª proroga	31/07/2017	155,86	PUGLIA (155,86)
		24/1/1996	Modifica programma lavori	24/1/1996	XL - 2				
		9/5/1996	Cambio intestazione quota	1/3/1996	XL - 6				
		14/6/1996	Trasferimento quota	1/1/1996	XL - 7				
		14/6/1996	Cambio intestazione quota	23/1/1996	XL - 7				
		12/3/1997	Modifica programma sviluppo	12/3/1997	XL - 4				
		5/4/2002	Trasferimento quota	29/11/2001	XLVI - 12				
		12/2/2004	Intestazione quota	1/12/2003	XLVIII - 3				
		12/2/2004	Cambio intestazione quota	1/1/2004	XLVIII - 3				
		20/7/2004	Cambio intestazione quota	18/5/2004	XLVIII - 8				
		30/6/2005	Trasferimento quota	26/4/2005	XLIX - 7				
		16/4/2008	Cambio intestazione quota	12/2/2008	LII - 5				
		15/5/2008	Proroga	31/7/2007	LII - 6				
		1/3/2013	Cambio intestazione quota	1/3/2013	LVII - 3				
		28/6/2013	Trasferimento quota	5/6/2013	LVII - 6				
886 CODICE E DENOMINAZIONE DELLA CONCESSIONE	TITOLARI DELLA CONCESSIONE e relative quote di partecipazione (%)	PROVVEDIMENTI CONCERNENTI LA CONCESSIONE		PERIODO DI VIGENZA	SCADENZA	AREA (km2)	UBICAZIONE DELLA CONCESSIONE		
MANARA	ENI (100) (r.u.)	Data	Natura del provvedimento	Decorrenza	BUIG				
		18/9/1997	Attribuzione	1/1/1997	XXI - 10	1° periodo	01/01/2017	54,13	EMILIA ROMAGNA (48,18) ZONA A (5,95)

ELENCO DELLE CONCESSIONI DI COLTIVAZIONE ACCORDATE NELLA TERRAFERMA - Aggiornamento 31/maggio/2017

888	CODICE E DENOMINAZIONE DELLA CONCESSIONE POMPOSA	TITOLARI DELLA CONCESSIONE e relative quote di partecipazione (%) PADANA ENERGIA (100) (r.u.)	PROVVEDIMENTI CONCERNENTI LA CONCESSIONE Data 18/9/1997 9/2/2010 Natura del provvedimento Attribuzione Trasferimento	PERIODO DI VIGENZA 1° periodo 01/01/2017	AREA (km2) 55,21	UBICAZIONE DELLA CONCESSIONE EMILIA ROMAGNA (55,21)
889	CODICE E DENOMINAZIONE DELLA CONCESSIONE CASTEGGIO	TITOLARI DELLA CONCESSIONE e relative quote di partecipazione (%) GAS PLUS ITALIANA (100) (r.u.)	PROVVEDIMENTI CONCERNENTI LA CONCESSIONE Data 20/10/1997 26/4/2001 12/2/2004 20/7/2004 1/3/2013 Natura del provvedimento Attribuzione Trasferimento Cambio intestazione Cambio intestazione Cambio intestazione quota	PERIODO DI VIGENZA 1° periodo 01/01/2017	AREA (km2) 65,7	UBICAZIONE DELLA CONCESSIONE LOMBARDIA (65,7)
890	CODICE E DENOMINAZIONE DELLA CONCESSIONE CAVIAGA	TITOLARI DELLA CONCESSIONE e relative quote di partecipazione (%) ENI (100) (r.u.)	PROVVEDIMENTI CONCERNENTI LA CONCESSIONE Data 20/10/1997 21/10/2003 Natura del provvedimento Attribuzione Proroga	PERIODO DI VIGENZA 1° proroga 01/01/2012	AREA (km2) 113,87	UBICAZIONE DELLA CONCESSIONE LOMBARDIA (113,87)
891	CODICE E DENOMINAZIONE DELLA CONCESSIONE CIGNONE	TITOLARI DELLA CONCESSIONE e relative quote di partecipazione (%) ENI (100) (r.u.)	PROVVEDIMENTI CONCERNENTI LA CONCESSIONE Data 20/10/1997 6/11/2001 Natura del provvedimento Attribuzione Conferma	PERIODO DI VIGENZA 1° periodo 01/01/2017	AREA (km2) 135,59	UBICAZIONE DELLA CONCESSIONE LOMBARDIA (135,59)
892	CODICE E DENOMINAZIONE DELLA CONCESSIONE CORTEMAGGIORE	TITOLARI DELLA CONCESSIONE e relative quote di partecipazione (%) ENI (100) (r.u.)	PROVVEDIMENTI CONCERNENTI LA CONCESSIONE Data 20/10/1997 15/10/2001 Natura del provvedimento Attribuzione Conferma	PERIODO DI VIGENZA 1° periodo 01/01/2017	AREA (km2) 146,03	UBICAZIONE DELLA CONCESSIONE EMILIA ROMAGNA (144,72) LOMBARDIA (1,31)
894	CODICE E DENOMINAZIONE DELLA CONCESSIONE PONTEPIDONE	TITOLARI DELLA CONCESSIONE e relative quote di partecipazione (%) GAS PLUS ITALIANA (100) (r.u.)	PROVVEDIMENTI CONCERNENTI LA CONCESSIONE Data 20/10/1997 1/6/1998 12/2/2004 20/7/2004 1/3/2013 Natura del provvedimento Attribuzione Trasferimento Cambio intestazione Cambio intestazione Cambio intestazione quota	PERIODO DI VIGENZA 1° periodo 01/01/2017	AREA (km2) 58,35	UBICAZIONE DELLA CONCESSIONE EMILIA ROMAGNA (55,72) LOMBARDIA (2,63)

ELENCO DELLE CONCESSIONI DI COLTIVAZIONE ACCORDATE NELLA TERRAFERMA - Aggiornamento 31/maggio/2017

897	CODICE E DENOMINAZIONE DELLA CONCESSIONE SORESINA	TITOLARI DELLA CONCESSIONE e relative quote di partecipazione (%) ENI (100) (r.u.)	PROVVEDIMENTI CONCERNENTI LA CONCESSIONE Data 20/10/1997 Natura del provvedimento Attribuzione	PERIODO DI VIGENZA 1° periodo 1/1/1997 XLI - 10	SCADENZA 01/01/2017	AREA (km2) 84,82	UBICAZIONE DELLA CONCESSIONE LOMBARDIA (84,82)
899	CODICE E DENOMINAZIONE DELLA CONCESSIONE VESCOVATO Nota: Presentata istanza di proroga pubblicata nel B.U.I.G. Anno LV - N. 2.	TITOLARI DELLA CONCESSIONE e relative quote di partecipazione (%) PADANA ENERGIA (100) (r.u.)	PROVVEDIMENTI CONCERNENTI LA CONCESSIONE Data 20/10/1997 Natura del provvedimento Attribuzione Data 8/5/2002 Proroga 8/5/2002 Approvazione programma lavori 21/5/2008 Proroga 1/1/2007 LII - 6 9/2/2010 Trasferimento 1/1/2010 LIV - 3 28/3/2017 Proroga e riduzione 1/1/2012 LXI - 3	PERIODO DI VIGENZA 3ª proroga 01/01/2017	SCADENZA 01/01/2017	AREA (km2) 14,56	UBICAZIONE DELLA CONCESSIONE LOMBARDIA (14,56)
900	CODICE E DENOMINAZIONE DELLA CONCESSIONE VILLAFORTUNA-TRECATE	TITOLARI DELLA CONCESSIONE e relative quote di partecipazione (%) ENI (100) (r.u.)	PROVVEDIMENTI CONCERNENTI LA CONCESSIONE Data 17/2/1998 Natura del provvedimento Attribuzione	PERIODO DI VIGENZA 1° periodo 1/1/1997 XLII - 3	SCADENZA 01/01/2017	AREA (km2) 142,41	UBICAZIONE DELLA CONCESSIONE PIEMONTE (77,76) LOMBARDIA (64,65)
902	CODICE E DENOMINAZIONE DELLA CONCESSIONE DOSSO DEGLI ANGELI	TITOLARI DELLA CONCESSIONE e relative quote di partecipazione (%) ENI (100) (r.u.)	PROVVEDIMENTI CONCERNENTI LA CONCESSIONE Data 23/2/1998 Natura del provvedimento Attribuzione	PERIODO DI VIGENZA 1° periodo 1/1/1997 XLII - 3	SCADENZA 01/01/2017	AREA (km2) 118,46	UBICAZIONE DELLA CONCESSIONE EMILIA ROMAGNA (118,46)
904	CODICE E DENOMINAZIONE DELLA CONCESSIONE GAGGIANO Nota: Presentata istanza di proroga pubblicata nel B.U.I.G. Anno L - N. 1.	TITOLARI DELLA CONCESSIONE e relative quote di partecipazione (%) ENI (100) (r.u.)	PROVVEDIMENTI CONCERNENTI LA CONCESSIONE Data 17/3/1998 Natura del provvedimento Attribuzione	PERIODO DI VIGENZA 1° periodo 1/1/1997 XLII - 4	SCADENZA 01/01/2007	AREA (km2) 101,64	UBICAZIONE DELLA CONCESSIONE LOMBARDIA (101,64)
905	CODICE E DENOMINAZIONE DELLA CONCESSIONE BAGNOLO MELLA	TITOLARI DELLA CONCESSIONE e relative quote di partecipazione (%) ENI (100) (r.u.)	PROVVEDIMENTI CONCERNENTI LA CONCESSIONE Data 21/4/1998 Natura del provvedimento Attribuzione	PERIODO DI VIGENZA 1° periodo 1/1/1997 XLII - 5	SCADENZA 01/01/2017	AREA (km2) 60,43	UBICAZIONE DELLA CONCESSIONE LOMBARDIA (60,43)
906	CODICE E DENOMINAZIONE DELLA CONCESSIONE SAN GERVASIO	TITOLARI DELLA CONCESSIONE e relative quote di partecipazione (%) ENI (100) (r.u.)	PROVVEDIMENTI CONCERNENTI LA CONCESSIONE Data 21/4/1998 Natura del provvedimento Attribuzione	PERIODO DI VIGENZA 1° periodo 1/1/1997 XLII - 5	SCADENZA 01/01/2017	AREA (km2) 77,45	UBICAZIONE DELLA CONCESSIONE LOMBARDIA (77,45)

ELENCO DELLE CONCESSIONI DI COLTIVAZIONE ACCORDATE NELLA TERRAFERMA - Aggiornamento 31/maggio/2017

908	CODICE E DENOMINAZIONE DELLA CONCESSIONE OVAMENGO	TITOLARI DELLA CONCESSIONE e relative quote di partecipazione (%) PADANA ENERGIA (100) (r.u.)	PROVVEDIMENTI CONCERNENTI LA CONCESSIONE Data 22/5/1998 9/2/2010 Natura del provvedimento Attribuzione Trasferimento	PERIODO DI VIGENZA 1° periodo 1/1/1997 1/1/2010 XLII - 6 LIV - 3	SCADENZA 01/01/2017	AREA (km2) 41,11	UBICAZIONE DELLA CONCESSIONE LOMBARDIA (41,11)
910	CODICE E DENOMINAZIONE DELLA CONCESSIONE CANONICA	TITOLARI DELLA CONCESSIONE e relative quote di partecipazione (%) ENI (100) (r.u.)	PROVVEDIMENTI CONCERNENTI LA CONCESSIONE Data 18/6/1998 Natura del provvedimento Attribuzione	PERIODO DI VIGENZA 1° periodo 1/1/1997 XLII - 6	SCADENZA 01/01/2002	AREA (km2) 53,02	UBICAZIONE DELLA CONCESSIONE LOMBARDIA (53,02)
	Nota: Presentata istanza di proroga pubblicata nel B.U.I.G. Anno XLV - N. 8. Presentata istanza di proroga pubblicata nel B.U.I.G. Anno LV - N. 1.						
911	CODICE E DENOMINAZIONE DELLA CONCESSIONE PESSANO	TITOLARI DELLA CONCESSIONE e relative quote di partecipazione (%) ENI (100) (r.u.)	PROVVEDIMENTI CONCERNENTI LA CONCESSIONE Data 18/6/1998 Natura del provvedimento Attribuzione	PERIODO DI VIGENZA 1° periodo 1/1/1997 XLII - 6	SCADENZA 01/01/2012	AREA (km2) 57,85	UBICAZIONE DELLA CONCESSIONE LOMBARDIA (57,85)
	Nota: Presentata istanza di proroga pubblicata nel B.U.I.G. Anno LV - N. 1.						
913	CODICE E DENOMINAZIONE DELLA CONCESSIONE SETTALA	TITOLARI DELLA CONCESSIONE e relative quote di partecipazione (%) PADANA ENERGIA (100) (r.u.)	PROVVEDIMENTI CONCERNENTI LA CONCESSIONE Data 18/6/1998 15/10/2001 9/2/2010 Natura del provvedimento Attribuzione Conferma Trasferimento	PERIODO DI VIGENZA 1° periodo 1/1/1997 15/10/2001 1/1/2010 XLII - 6 XLV - 11 LIV - 3	SCADENZA 01/01/2017	AREA (km2) 84,55	UBICAZIONE DELLA CONCESSIONE LOMBARDIA (84,55)
914	CODICE E DENOMINAZIONE DELLA CONCESSIONE SPILAMBERTO	TITOLARI DELLA CONCESSIONE e relative quote di partecipazione (%) PADANA ENERGIA (100) (r.u.)	PROVVEDIMENTI CONCERNENTI LA CONCESSIONE Data 8/6/1998 9/2/2010 Natura del provvedimento Attribuzione Trasferimento	PERIODO DI VIGENZA 1° periodo 1/1/1997 1/1/2010 XLII - 6 LIV - 3	SCADENZA 01/01/2017	AREA (km2) 139,82	UBICAZIONE DELLA CONCESSIONE EMILIA ROMAGNA (139,82)
915	CODICE E DENOMINAZIONE DELLA CONCESSIONE MIRANDOLA	TITOLARI DELLA CONCESSIONE e relative quote di partecipazione (%) PADANA ENERGIA (100) (r.u.)	PROVVEDIMENTI CONCERNENTI LA CONCESSIONE Data 15/6/1998 9/2/2010 Natura del provvedimento Attribuzione Trasferimento	PERIODO DI VIGENZA 1° periodo 1/1/1997 1/1/2010 XLII - 6 LIV - 3	SCADENZA 01/01/2017	AREA (km2) 121,96	UBICAZIONE DELLA CONCESSIONE EMILIA ROMAGNA (121,59) LOMBARDIA (0,37)

ELENCO DELLE CONCESSIONI DI COLTIVAZIONE ACCORDATE NELLA TERRAFERMA - Aggiornamento 31/maggio/2017

916	CODICE E DENOMINAZIONE DELLA CONCESSIONE PORTO CORSINI TERRA	TITOLARI DELLA CONCESSIONE e relative quote di partecipazione (%) PADANA ENERGIA (100) (r.u.)	PROVVEDIMENTI CONCERNENTI LA CONCESSIONE Data 15/6/1998 9/2/2010 Natura del provvedimento Attribuzione Trasferimento	PERIODO DI VIGENZA 1° periodo 1/1/1997 1/1/2010 XLII - 6 LIV - 3	SCADENZA 01/01/2017	AREA (km2) 56,65	UBICAZIONE DELLA CONCESSIONE EMILIA ROMAGNA (56,65)
917	CODICE E DENOMINAZIONE DELLA CONCESSIONE RAVENNA TERRA	TITOLARI DELLA CONCESSIONE e relative quote di partecipazione (%) PADANA ENERGIA (100) (r.u.)	PROVVEDIMENTI CONCERNENTI LA CONCESSIONE Data 15/6/1998 9/2/2010 Natura del provvedimento Attribuzione Trasferimento	PERIODO DI VIGENZA 1° periodo 1/1/1997 1/1/2010 XLII - 6 LIV - 3	SCADENZA 01/01/2012	AREA (km2) 98,28	UBICAZIONE DELLA CONCESSIONE EMILIA ROMAGNA (98,28)
	Nota: Presentata istanza di proroga pubblicata nel B.U.I.G. Anno LV - N. 2.						
918	CODICE E DENOMINAZIONE DELLA CONCESSIONE RECOVATO	TITOLARI DELLA CONCESSIONE e relative quote di partecipazione (%) GAS PLUS ITALIANA (100) (r.u.)	PROVVEDIMENTI CONCERNENTI LA CONCESSIONE Data 15/6/1998 26/4/2001 12/2/2004 20/7/2004 12/11/2010 1/3/2013 Natura del provvedimento Attribuzione Trasferimento Cambio intestazione Cambio intestazione Approvazione nuovo programma lavori Cambio intestazione quota	PERIODO DI VIGENZA 1° periodo 1/1/1997 26/2/2001 1/1/2004 18/5/2004 12/11/2010 1/3/2013 XLII - 6 XLV - 5 XLVIII - 3 XLVIII - 8 LIV - 12 LVII - 3	SCADENZA 01/01/2017	AREA (km2) 36,75	UBICAZIONE DELLA CONCESSIONE EMILIA ROMAGNA (36,75)
920	CODICE E DENOMINAZIONE DELLA CONCESSIONE SAN POTTIO	TITOLARI DELLA CONCESSIONE e relative quote di partecipazione (%) PADANA ENERGIA (100) (r.u.)	PROVVEDIMENTI CONCERNENTI LA CONCESSIONE Data 15/6/1998 10/3/2004 9/2/2010 Natura del provvedimento Attribuzione Proroga Trasferimento	PERIODO DI VIGENZA 1° proroga 1/1/1997 1/1/2002 1/1/2010 XLII - 6 XLVIII - 4 LIV - 3	SCADENZA 01/01/2007	AREA (km2) 73,78	UBICAZIONE DELLA CONCESSIONE EMILIA ROMAGNA (73,78)
	Nota: Presentata istanza di proroga pubblicata nel B.U.I.G. Anno L - N. 1. Presentata istanza di proroga pubblicata nel B.U.I.G. Anno LIV - N. 4.						
921	CODICE E DENOMINAZIONE DELLA CONCESSIONE TRESIGALLO	TITOLARI DELLA CONCESSIONE e relative quote di partecipazione (%) ENI (100) (r.u.)	PROVVEDIMENTI CONCERNENTI LA CONCESSIONE Data 15/6/1998 15/10/2001 Natura del provvedimento Attribuzione Conferma	PERIODO DI VIGENZA 1° periodo 1/1/1997 15/10/2001 XLV - 11	SCADENZA 01/01/2017	AREA (km2) 100,15	UBICAZIONE DELLA CONCESSIONE EMILIA ROMAGNA (100,15)
	Nota: Presentata istanza di rinuncia pubblicata nel B.U.I.G. Anno XLVIII - N. 9.						
922	CODICE E DENOMINAZIONE DELLA CONCESSIONE ALFONSI NE	TITOLARI DELLA CONCESSIONE e relative quote di partecipazione (%) ENI (100) (r.u.)	PROVVEDIMENTI CONCERNENTI LA CONCESSIONE Data 18/6/1998 27/9/2001 Natura del provvedimento Attribuzione Conferma	PERIODO DI VIGENZA 1° periodo 1/1/1997 27/9/2001 XLV - 10	SCADENZA 01/01/2017	AREA (km2) 85,88	UBICAZIONE DELLA CONCESSIONE EMILIA ROMAGNA (85,88)

ELENCO DELLE CONCESSIONI DI COLTIVAZIONE ACCORDATE NELLA TERRAFERMA - Aggiornamento 31/maggio/2017

924	CODICE E DENOMINAZIONE DELLA CONCESSIONE	TITOLARI DELLA CONCESSIONE e relative quote di partecipazione (%)	PROVVEDIMENTI CONCERNENTI LA CONCESSIONE			PERIODO DI VIGENZA	SCADENZA	AREA (km2)	UBICAZIONE DELLA CONCESSIONE
			Data	Natura del provvedimento	Decorrenza				
	SANTERNO	PADANA ENERGIA (100) (r.u.)	18/6/1998	Attribuzione	1/1/1997	1° periodo	39,39	EMILIA ROMAGNA (39,39)	
			9/2/2010	Trasferimento	1/1/2010				
	926								
	CODICE E DENOMINAZIONE DELLA CONCESSIONE	TITOLARI DELLA CONCESSIONE e relative quote di partecipazione (%)	PROVVEDIMENTI CONCERNENTI LA CONCESSIONE			PERIODO DI VIGENZA	SCADENZA	AREA (km2)	UBICAZIONE DELLA CONCESSIONE
			Data	Natura del provvedimento	Decorrenza				
	PIETRAMALA	SIM (100) (r.u.)	20/8/1998	Assoggettamento L. 6/57	1/1/1957	1° periodo	27,16	TOSCANA (21,73)	
			4/8/1999	Unificazione	4/8/1999				
			21/11/2016	Proroga	15/1/2006			EMILIA ROMAGNA (5,43)	
	927								
	CODICE E DENOMINAZIONE DELLA CONCESSIONE	TITOLARI DELLA CONCESSIONE e relative quote di partecipazione (%)	PROVVEDIMENTI CONCERNENTI LA CONCESSIONE			PERIODO DI VIGENZA	SCADENZA	AREA (km2)	UBICAZIONE DELLA CONCESSIONE
			Data	Natura del provvedimento	Decorrenza				
	RECOLETA	GAS PLUS ITALIANA (100) (r.u.)	8/9/1999	Conferimento	8/9/1999	1° periodo	44,62	BASILICATA (44,62)	
			12/2/2004	Cambio intestazione	1/1/2004				
			20/7/2004	Cambio intestazione	18/5/2004				
			1/3/2013	Cambio intestazione quota	1/3/2013				
	928								
	CODICE E DENOMINAZIONE DELLA CONCESSIONE	TITOLARI DELLA CONCESSIONE e relative quote di partecipazione (%)	PROVVEDIMENTI CONCERNENTI LA CONCESSIONE			PERIODO DI VIGENZA	SCADENZA	AREA (km2)	UBICAZIONE DELLA CONCESSIONE
			Data	Natura del provvedimento	Decorrenza				
	GORGOGNONE	TOTAL E&P ITALIA (50) (r.u.) SHELL ITALIA E&P (25) MITSUI E&P ITALIA B (25)	19/11/1999	Unificazione	19/11/1999	1° proroga	290,59	BASILICATA (290,59)	
			16/3/2000	Approvazione nuovo programma di ricerca	16/3/2000				
			20/3/2000	Cambio intestazione quota	1/1/2000				
			29/11/2000	Cambio intestazione quota	3/3/2000				
			20/4/2001	Cambio intestazione quota	1/10/2000				
			15/11/2002	Trasferimento quota e nomina r.u.	1/8/2002				
			5/6/2003	Cambio intestazione quota	1/5/2003				
			16/7/2003	Cambio intestazione quota	26/5/2003				
			12/2/2004	Cambio intestazione quota	31/12/2003				
			31/7/2007	Adeguamento programma lavori	31/7/2007				
			9/2/2010	Trasferimento quota	1/1/2010				
			30/6/2011	Proroga	14/7/2013				
			23/9/2011	Trasferimento quota	16/9/2011				
			6/2/2013	Trasferimento quota	30/12/2012				
			18/11/2013	Trasferimento quota	21/6/2013				

ELENCO DELLE CONCESSIONI DI COLTIVAZIONE ACCORDATE NELLA TERRAFERMA - Aggiornamento 31/maggio/2017

930	CODICE E DENOMINAZIONE DELLA CONCESSIONE MIGLIANICO	TITOLARI DELLA CONCESSIONE e relative quote di partecipazione (%) ENI (100) (r.u.)	PROVVEDIMENTI CONCERNENTI LA CONCESSIONE Data 19/4/2002 19/4/2002 6/7/2005 9/2/2010 21/11/2016 Natura del provvedimento Conferimento Modifica programma lavori Trasferimento Cambio intestazione	PERIODO DI VIGENZA 1° periodo	SCADENZA 19/04/2022	AREA (km2) 29,3	UBICAZIONE DELLA CONCESSIONE ABRUZZO (29,3)
931	CODICE E DENOMINAZIONE DELLA CONCESSIONE QUARTO	TITOLARI DELLA CONCESSIONE e relative quote di partecipazione (%) PADANA ENERGIA (66,6666666666667) (r.u.) EDISON (33,3333333333333)	PROVVEDIMENTI CONCERNENTI LA CONCESSIONE Data 12/1/2004 12/2/2004 9/2/2010 Natura del provvedimento Conferimento Intestazione quota Trasferimento quota	PERIODO DI VIGENZA 1° periodo	SCADENZA 12/01/2024	AREA (km2) 58,42	UBICAZIONE DELLA CONCESSIONE EMILIA ROMAGNA (58,42)
932	CODICE E DENOMINAZIONE DELLA CONCESSIONE VAL D'AGRI	TITOLARI DELLA CONCESSIONE e relative quote di partecipazione (%) ENI (60,77) (r.u.) SHELL ITALIA E&P (39,23)	PROVVEDIMENTI CONCERNENTI LA CONCESSIONE Data 28/12/2005 18/2/2008 23/1/2012 Natura del provvedimento Unificazione Adeguamento ripartizione quote Aggiornamento programma lavori	PERIODO DI VIGENZA 1° periodo	SCADENZA 26/10/2019	AREA (km2) 660,15	UBICAZIONE DELLA CONCESSIONE BASILICATA (660,15)
933	CODICE E DENOMINAZIONE DELLA CONCESSIONE CAPPARUCCIA	TITOLARI DELLA CONCESSIONE e relative quote di partecipazione (%) ENI (95) (r.u.) EDISON (5)	PROVVEDIMENTI CONCERNENTI LA CONCESSIONE Data 7/10/2008 9/2/2010 28/9/2011 21/11/2016 Natura del provvedimento Conferimento Trasferimento quota Trasferimento quota Cambio intestazione	PERIODO DI VIGENZA 1° periodo	SCADENZA 11/07/2026	AREA (km2) 59,55	UBICAZIONE DELLA CONCESSIONE MARCHE (59,55)
934	CODICE E DENOMINAZIONE DELLA CONCESSIONE CASCINA CASTELLO	TITOLARI DELLA CONCESSIONE e relative quote di partecipazione (%) NORTHSUN ITALIA (100) (r.u.)	PROVVEDIMENTI CONCERNENTI LA CONCESSIONE Data 22/10/2008 17/6/2014 Natura del provvedimento Conferimento Ampliamento	PERIODO DI VIGENZA 1° periodo	SCADENZA 22/10/2028	AREA (km2) 38,59	UBICAZIONE DELLA CONCESSIONE LOMBARDIA (38,59)
935	CODICE E DENOMINAZIONE DELLA CONCESSIONE SILLARO	TITOLARI DELLA CONCESSIONE e relative quote di partecipazione (%) NORTHSUN ITALIA (100) (r.u.)	PROVVEDIMENTI CONCERNENTI LA CONCESSIONE Data 29/10/2008 8/2/2017 Natura del provvedimento Conferimento Trasferimento quota	PERIODO DI VIGENZA 1° periodo	SCADENZA 29/10/2028	AREA (km2) 7,37	UBICAZIONE DELLA CONCESSIONE EMILIA ROMAGNA (7,37)
936	CODICE E DENOMINAZIONE DELLA CONCESSIONE MEZZOCOLLE	TITOLARI DELLA CONCESSIONE e relative quote di partecipazione (%) PADANA ENERGIA (100) (r.u.)	PROVVEDIMENTI CONCERNENTI LA CONCESSIONE Data 7/9/2011 Natura del provvedimento Conferimento	PERIODO DI VIGENZA 1° periodo	SCADENZA 17/07/2026	AREA (km2) 144,9	UBICAZIONE DELLA CONCESSIONE EMILIA ROMAGNA (144,9)

ELENCO DELLE CONCESSIONI DI COLTIVAZIONE ACCORDATE NELLA TERRAFERMA - Aggiornamento 31/maggio/2017

937	CODICE E DENOMINAZIONE DELLA CONCESSIONE COLLE S. GIOVANNI	TITOLARI DELLA CONCESSIONE e relative quote di partecipazione (%) ENI (50) (r.u.) GAS PLUS ITALIANA (50)	PROVVEDIMENTI CONCERNENTI LA CONCESSIONE Data 19/1/2012 13/2/2012 1/3/2013 21/11/2016 Natura del provvedimento Conferimento Rettifica Cambio intestazione quota Cambio intestazione	PERIODO DI VIGENZA 1° periodo LVI - 2 LVI - 2 LVII - 3 LX - 11	SCADENZA 19/01/2032	AREA (km2) 22,8	UBICAZIONE DELLA CONCESSIONE ABRUZZO (22,8)
938	CODICE E DENOMINAZIONE DELLA CONCESSIONE RAPAGNANO Nota: GIACIMENTO MARGINALE. La concessione deriva dalla riattribuzione della originaria Concessione di coltivazione RAPAGNANO (Eni 100%) vigente dal 17/04/1960 al 28/11/2012.	TITOLARI DELLA CONCESSIONE e relative quote di partecipazione (%) APENNINE ENERGY (100) (r.u.)	PROVVEDIMENTI CONCERNENTI LA CONCESSIONE Data 28/11/2012 17/4/2013 Natura del provvedimento Riattribuzione Modifica denominazione sociale	PERIODO DI VIGENZA 1° periodo LVI - 11 LVII - 4	SCADENZA 28/11/2022	AREA (km2) 8,49	UBICAZIONE DELLA CONCESSIONE MARCHE (8,49)
939	CODICE E DENOMINAZIONE DELLA CONCESSIONE AGLAVIZZA	TITOLARI DELLA CONCESSIONE e relative quote di partecipazione (%) ROCKHOPPER CIVITA (100) (r.u.)	PROVVEDIMENTI CONCERNENTI LA CONCESSIONE Data 17/12/2012 23/2/2015 Natura del provvedimento Conferimento Modifica denominazione sociale	PERIODO DI VIGENZA 1° periodo LVI - 12 LIX - 2	SCADENZA 17/12/2032	AREA (km2) 7,32	UBICAZIONE DELLA CONCESSIONE ABRUZZO (7,32)
940	CODICE E DENOMINAZIONE DELLA CONCESSIONE SAN LORENZO	TITOLARI DELLA CONCESSIONE e relative quote di partecipazione (%) APENNINE ENERGY (75) (r.u.) SARP (25)	PROVVEDIMENTI CONCERNENTI LA CONCESSIONE Data 10/3/2014 Natura del provvedimento Conferimento	PERIODO DI VIGENZA 1° periodo LVIII - 3	SCADENZA 24/02/2032	AREA (km2) 4,92	UBICAZIONE DELLA CONCESSIONE MARCHE (4,92)
941	CODICE E DENOMINAZIONE DELLA CONCESSIONE CASA TONETTO	TITOLARI DELLA CONCESSIONE e relative quote di partecipazione (%) APENNINE ENERGY (100) (r.u.)	PROVVEDIMENTI CONCERNENTI LA CONCESSIONE Data 14/7/2015 22/10/2015 Natura del provvedimento Conferimento Cambio intestazione quota	PERIODO DI VIGENZA 1° periodo LIX - 7 LIX - 10	SCADENZA 14/07/2035	AREA (km2) 4,5	UBICAZIONE DELLA CONCESSIONE VENETO (4,5)

ELENCO DELLE CONCESSIONI DI COLTIVAZIONE ACCORDATE IN SICILIA - Aggiornamento 31/ maggio/2017

CONCESSIONI DI COLTIVAZIONE ACCORDATE IN SICILIA

Legge Regionale 20 marzo 1950 n.30 e successive modificazioni

In Sicilia sono vigenti n. 14 CONCESSIONI DI COLTIVAZIONE per complessivi 596,85 Km²

Regione	Numero concessioni	Superficie (Km ²)
SICILIA	14	596,85

Nota:
In Sicilia, per la sola terriferma, in virtù dello statuto speciale della regione, la competenza normativa e amministrativa è completamente autonoma. I dati riportati sono forniti dal competente ufficio regionale.

ELENCO DELLE CONCESSIONI DI COLTIVAZIONE ACCORDATE IN SICILIA - Aggiornamento 31/ maggio/2017

320	CODICE E DENOMINAZIONE DELLA CONCESSIONE BRONTE - S.NICOLA	TITOLARI DELLA CONCESSIONE e relative quote di partecipazione (%) ENI MEDITERRANEA IDROCARBURI (100) (r.u.)	PROVVEDIMENTI CONCERNENTI LA CONCESSIONE Data Natura del provvedimento Decorrenza BUIG	PERIODO DI VIGENZA 2 ^a proroga	SCADENZA 02/03/2018	AREA (km2) 14,23	UBICAZIONE DELLA CONCESSIONE SICILIA (14,23)
321	CODICE E DENOMINAZIONE DELLA CONCESSIONE COMISO II	TITOLARI DELLA CONCESSIONE e relative quote di partecipazione (%) EDISON (100) (r.u.)	PROVVEDIMENTI CONCERNENTI LA CONCESSIONE Data Natura del provvedimento Decorrenza BUIG	PERIODO DI VIGENZA 4 ^a proroga	SCADENZA 20/05/2016	AREA (km2) 3,7	UBICAZIONE DELLA CONCESSIONE SICILIA (3,7)
322	CODICE E DENOMINAZIONE DELLA CONCESSIONE FIUMETTO	TITOLARI DELLA CONCESSIONE e relative quote di partecipazione (%) ENI MEDITERRANEA IDROCARBURI (100) (r.u.)	PROVVEDIMENTI CONCERNENTI LA CONCESSIONE Data Natura del provvedimento Decorrenza BUIG	PERIODO DI VIGENZA 1 ^a proroga	SCADENZA 24/08/2021	AREA (km2) 20,94	UBICAZIONE DELLA CONCESSIONE SICILIA (20,94)
323	CODICE E DENOMINAZIONE DELLA CONCESSIONE GAGLIANO	TITOLARI DELLA CONCESSIONE e relative quote di partecipazione (%) ENI MEDITERRANEA IDROCARBURI (100) (r.u.)	PROVVEDIMENTI CONCERNENTI LA CONCESSIONE Data Natura del provvedimento Decorrenza BUIG	PERIODO DI VIGENZA 2 ^a proroga	SCADENZA 01/09/2017	AREA (km2) 116,23	UBICAZIONE DELLA CONCESSIONE SICILIA (116,23)
324	CODICE E DENOMINAZIONE DELLA CONCESSIONE GELA	TITOLARI DELLA CONCESSIONE e relative quote di partecipazione (%) ENI MEDITERRANEA IDROCARBURI (100) (r.u.)	PROVVEDIMENTI CONCERNENTI LA CONCESSIONE Data Natura del provvedimento Decorrenza BUIG	PERIODO DI VIGENZA 1 ^a proroga	SCADENZA 09/08/2018	AREA (km2) 92,22	UBICAZIONE DELLA CONCESSIONE SICILIA (92,22)
325	CODICE E DENOMINAZIONE DELLA CONCESSIONE GIAURONE	TITOLARI DELLA CONCESSIONE e relative quote di partecipazione (%) ENI MEDITERRANEA IDROCARBURI (100) (r.u.)	PROVVEDIMENTI CONCERNENTI LA CONCESSIONE Data Natura del provvedimento Decorrenza BUIG	PERIODO DI VIGENZA 1 ^a proroga	SCADENZA 29/09/2014	AREA (km2) 13	UBICAZIONE DELLA CONCESSIONE SICILIA (13)
326	CODICE E DENOMINAZIONE DELLA CONCESSIONE IRMINIO	TITOLARI DELLA CONCESSIONE e relative quote di partecipazione (%) IRMINIO (100) (r.u.)	PROVVEDIMENTI CONCERNENTI LA CONCESSIONE Data Natura del provvedimento Decorrenza BUIG	PERIODO DI VIGENZA 1 ^a proroga	SCADENZA 25/01/2022	AREA (km2) 39,76	UBICAZIONE DELLA CONCESSIONE SICILIA (39,76)
327	CODICE E DENOMINAZIONE DELLA CONCESSIONE LIPPONE - MAZARA DEL VALLO	TITOLARI DELLA CONCESSIONE e relative quote di partecipazione (%) ENI MEDITERRANEA IDROCARBURI (100) (r.u.)	PROVVEDIMENTI CONCERNENTI LA CONCESSIONE Data Natura del provvedimento Decorrenza BUIG	PERIODO DI VIGENZA 3 ^a proroga	SCADENZA 13/10/2017	AREA (km2) 16,57	UBICAZIONE DELLA CONCESSIONE SICILIA (16,57)

ELENCO DELLE CONCESSIONI DI COLTIVAZIONE ACCORDATE IN SICILIA - Aggiornamento 31/ maggio/2017

328	CODICE E DENOMINAZIONE DELLA CONCESSIONE	TITOLARI DELLA CONCESSIONE e relative quote di partecipazione (%)	PROVVEDIMENTI CONCERNENTI LA CONCESSIONE		PERIODO DI VIGENZA	SCADENZA	AREA (km2)	UBICAZIONE DELLA CONCESSIONE	
	RAGUSA	ENI MEDITERRANEA IDROCARBURI (100) (r.u.)	Data	Natura del provvedimento	Decorrenza	BUIG	30/11/2019	77,56	SICILIA (77,56)
329	CODICE E DENOMINAZIONE DELLA CONCESSIONE	TITOLARI DELLA CONCESSIONE e relative quote di partecipazione (%)	PROVVEDIMENTI CONCERNENTI LA CONCESSIONE		PERIODO DI VIGENZA	SCADENZA	AREA (km2)	UBICAZIONE DELLA CONCESSIONE	
	ROCCA CAVALLO	ENI MEDITERRANEA IDROCARBURI (100) (r.u.)	Data	Natura del provvedimento	Decorrenza	BUIG	08/06/2021	37,31	SICILIA (37,31)
330	CODICE E DENOMINAZIONE DELLA CONCESSIONE	TITOLARI DELLA CONCESSIONE e relative quote di partecipazione (%)	PROVVEDIMENTI CONCERNENTI LA CONCESSIONE		PERIODO DI VIGENZA	SCADENZA	AREA (km2)	UBICAZIONE DELLA CONCESSIONE	
	NOTO	ENI MEDITERRANEA IDROCARBURI (100) (r.u.)	Data	Natura del provvedimento	Decorrenza	BUIG	08/01/2019	21,4	SICILIA (21,4)
331	CODICE E DENOMINAZIONE DELLA CONCESSIONE	TITOLARI DELLA CONCESSIONE e relative quote di partecipazione (%)	PROVVEDIMENTI CONCERNENTI LA CONCESSIONE		PERIODO DI VIGENZA	SCADENZA	AREA (km2)	UBICAZIONE DELLA CONCESSIONE	
	CASE SCHILLACI	ENI MEDITERRANEA IDROCARBURI (100) (r.u.)	Data	Natura del provvedimento	Decorrenza	BUIG	01/07/2024	52,5	SICILIA (52,5)
332	CODICE E DENOMINAZIONE DELLA CONCESSIONE	TITOLARI DELLA CONCESSIONE e relative quote di partecipazione (%)	PROVVEDIMENTI CONCERNENTI LA CONCESSIONE		PERIODO DI VIGENZA	SCADENZA	AREA (km2)	UBICAZIONE DELLA CONCESSIONE	
	SAMPERI	ENI MEDITERRANEA IDROCARBURI (100) (r.u.)	Data	Natura del provvedimento	Decorrenza	BUIG	30/09/2024	69,2	SICILIA (69,2)
333	CODICE E DENOMINAZIONE DELLA CONCESSIONE	TITOLARI DELLA CONCESSIONE e relative quote di partecipazione (%)	PROVVEDIMENTI CONCERNENTI LA CONCESSIONE		PERIODO DI VIGENZA	SCADENZA	AREA (km2)	UBICAZIONE DELLA CONCESSIONE	
	S. ANNA	ENI MEDITERRANEA IDROCARBURI (45) (r.u.) IRMINIO (30) EDISON (25)	Data	Natura del provvedimento	Decorrenza	BUIG	29/04/2029	22,23	SICILIA (22,23)

ELENCO DELLE CONCESSIONI DI COLTIVAZIONE ACCORDATE NEL SOTTOFONDO MARINO - Aggiornamento 31/maggio/2017

CONCESSIONI DI COLTIVAZIONE ACCORDATE NEL SOTTOFONDO MARINO

Leggi 21 luglio 1967, n. 613 e successive modificazioni, 9 gennaio 1991, n. 9 e Decreto Legislativo 25 novembre 1996, n. 625

Nel sottofondo marino sono vigenti n. 67 CONCESSIONI DI COLTIVAZIONE per complessivi 8663,87 Km²

Zona marina	Numero concessioni	Superficie (Km ²)
EMILIA ROMAGNA	1	15,00
ZONA A	37	4.037,67
ZONA B	20	3.034,01
ZONA C	3	659,51
ZONA D	4	153,40
ZONA F	3	618,68
ZONA G	1	145,60

Nota:
Nella tabella i titoli afferenti a due o più zone sono conteggiati più volte, una per ciascuna zona mentre a ciascuna zona viene attribuita la parte di area del titolo minerario ad essa afferente.

ELENCO DELLE CONCESSIONI DI COLTIVAZIONE ACCORDATE NEL SOTTOFONDO MARINO - Aggiornamento 31/ maggio/2017

952	CODICE E DENOMINAZIONE DELLA CONCESSIONE	TITOLARI DELLA CONCESSIONE e relative quote di partecipazione (%)	PROVVEDIMENTI CONCERNENTI LA CONCESSIONE		PERIODO DI VIGENZA	SCADENZA	AREA (km2)	UBICAZIONE DELLA CONCESSIONE
			Data	Natura del provvedimento				
	CERVIA MARE	ENI (100) (r.u.)	24/2/1967	Natura del provvedimento Conferimento	12/9/1966		XI - 5	ZONA A (43,4)
			12/3/1968	Prolungamento vigenza	12/9/1986		XII - 7	
			31/7/1986	Approvazione piano sviluppo	31/7/1986		XXXI - 3	
			24/3/1992	Approvazione nuovo piano sviluppo	24/3/1992		XXXVI - 5	
			26/8/1996	Proroga	12/9/1996		XL - 9	
			13/2/1998	Cambio intestazione	1/1/1998		XLII - 3	
			20/2/2001	Modifica programma sviluppo	20/2/2001		XLV - 3	
			23/8/2006	Proroga	12/9/2006		L - 9	
			2/3/2012	Proroga	12/9/2011		LVI - 3	
			1/3/2017	Proroga e unificazione	1/3/2017		LXI - 3	
954	CODICE E DENOMINAZIONE DELLA CONCESSIONE	TITOLARI DELLA CONCESSIONE e relative quote di partecipazione (%)	PROVVEDIMENTI CONCERNENTI LA CONCESSIONE		PERIODO DI VIGENZA	SCADENZA	AREA (km2)	
B.C 1.LF	EDISON (95) (r.u.) GAS PLUS ITALIANA (5)	27/8/1970	Natura del provvedimento	Decorrenza				BUIG
			27/8/1970	Conferimento	27/8/1970		XV - 2	ZONA B (45,95)
			2/9/1974	Ampliamento	29/5/1974		XIX - 1	
			19/4/1979	Cambio intestazione quota	27/11/1978		XXIII - 8	
			4/8/1993	Cambio intestazione quota	23/4/1992		XXXVII - 10	
			9/5/1996	Cambio intestazione quota	1/1/1996		XL - 6	
			9/5/1996	Cambio intestazione quota	1/3/1996		XL - 6	
			23/11/1998	Cambio intestazione quota	29/6/1998		XLII - 12	
			15/9/1999	Cambio intestazione quota	1/7/1999		XLIII - 10	
			31/5/2001	Proroga	27/8/2000		XLV - 6	
			12/2/2004	Cambio intestazione quota	1/12/2003		XLVIII - 3	
			12/2/2004	Cambio intestazione quota	1/1/2004		XLVIII - 3	
			20/7/2004	Cambio intestazione quota	18/5/2004		XLVIII - 8	
			16/4/2010	Proroga	27/8/2010		LIV - 5	
			1/3/2013	Cambio intestazione quota	1/3/2013		LVI - 3	
			7/9/2016	Proroga e ripermizzazione	27/8/2015		LX - 9	
955	CODICE E DENOMINAZIONE DELLA CONCESSIONE	TITOLARI DELLA CONCESSIONE e relative quote di partecipazione (%)	PROVVEDIMENTI CONCERNENTI LA CONCESSIONE		PERIODO DI VIGENZA	SCADENZA	AREA (km2)	UBICAZIONE DELLA CONCESSIONE
C.C 1.AG	ENI MEDITERRANEA IDROCARBURI (100) (r.u.)	6/10/1970	Natura del provvedimento	Decorrenza				
			6/10/1970	Conferimento	18/8/1967		XV - 1	ZONA C (79,91)
			2/9/1996	Modifica programma lavori	2/9/1996		XL - 10	
			28/4/1997	Proroga	18/8/1997		XLI - 5	
			22/7/1997	Approvazione nuovo piano sviluppo	22/7/1997		XLII - 8	
			13/2/1998	Cambio intestazione	1/1/1998		XLII - 3	
			3/10/2005	Trasferimento	13/1/2005		XLIX - 11	
			10/6/2008	Proroga	18/8/2007		LII - 7	
			8/8/2012	Proroga	18/8/2012		LVI - 9	

ELENCO DELLE CONCESSIONI DI COLTIVAZIONE ACCORDATE NEL SOTTOFONDO MARINO - Aggiornamento 31/ maggio/2017

956 CODICE E DENOMINAZIONE DELLA CONCESSIONE	TITOLARI DELLA CONCESSIONE e relative quote di partecipazione (%)	PROVVEDIMENTI CONCERNENTI LA CONCESSIONE		PERIODO DI VIGENZA	SCADENZA	AREA (km2)	UBICAZIONE DELLA CONCESSIONE
		Data	Natura del provvedimento				
A.C 1.AG Nota: Presentata istanza di proroga pubblicata nel B.U.I.G. Anno LVII - N. 10.	ENI (100) (r.u.)	2/12/1970	Conferimento	13/9/1970	XV - 1	152,94	ZONA A (152,94)
		6/8/1993	Approvazione nuovo piano sviluppo	6/8/1993	XXXVII - 9		
		20/9/1996	Modifica programma sviluppo	20/9/1996	XL - 10		
		13/2/1998	Cambio intestazione	1/1/1998	XLII - 3		
		23/5/2001	Proroga	13/9/2000	XLV - 6		
		7/6/2001	Modifica programma sviluppo	7/6/2001	XLV - 7		
		14/2/2012	Proroga	14/9/2010	LVI - 2		
		17/6/2013	Rettifica	14/9/2010	LVII - 6		
		4/8/2016	Proroga	14/9/2015	LX - 8		
		957 CODICE E DENOMINAZIONE DELLA CONCESSIONE	TITOLARI DELLA CONCESSIONE e relative quote di partecipazione (%)	PROVVEDIMENTI CONCERNENTI LA CONCESSIONE			
B.C 2.LF	EDISON (95) (r.u.) GAS PLUS ITALIANA (5)	2/12/1970	Conferimento	2/12/1970	XV - 1	35,06	ZONA B (35,06)
		24/4/1979	Cambio intestazione quota	27/11/1978	XXIII - 7		
		4/8/1993	Cambio intestazione quota	23/4/1992	XXXVII - 10		
		9/5/1996	Cambio intestazione quota	1/1/1996	XL - 6		
		9/5/1996	Cambio intestazione quota	1/3/1996	XL - 6		
		23/11/1998	Cambio intestazione quota	29/6/1998	XLII - 12		
		15/9/1999	Cambio intestazione quota	1/7/1999	XLIII - 10		
		31/5/2001	Proroga	2/12/2000	XLV - 6		
		12/2/2004	Cambio intestazione quota	1/12/2003	XLVIII - 3		
		12/2/2004	Cambio intestazione quota	1/1/2004	XLVIII - 3		
		20/7/2004	Cambio intestazione quota	18/5/2004	XLVIII - 8		
		16/4/2010	Proroga	2/12/2010	LIV - 5		
		1/3/2013	Cambio intestazione quota	1/3/2013	LVII - 3		
		7/9/2016	Proroga e ripermetrazione	2/12/2015	LX - 9		
958 CODICE E DENOMINAZIONE DELLA CONCESSIONE	TITOLARI DELLA CONCESSIONE e relative quote di partecipazione (%)	PROVVEDIMENTI CONCERNENTI LA CONCESSIONE		PERIODO DI VIGENZA	SCADENZA	AREA (km2)	UBICAZIONE DELLA CONCESSIONE
A.C 2.AS	ENI (100) (r.u.)	3/12/1970	Conferimento	3/12/1970	XV - 1	34,43	ZONA A (34,43)
		10/3/1971	Trasferimento quota	10/3/1971	XV - 4		
		13/2/1998	Cambio intestazione	1/1/1998	XLII - 3		
		13/6/2001	Proroga	3/12/2000	XLV - 7		
		2/3/2012	Proroga	3/12/2010	XLVI - 3		
		19/12/2016	Proroga e riduzione	3/12/2015	LX - 12		

ELENCO DELLE CONCESSIONI DI COLTIVAZIONE ACCORDATE NEL SOTTOFONDO MARINO - Aggiornamento 31/ maggio/2017

959

CODICE E DENOMINAZIONE DELLA CONCESSIONE	TITOLARI DELLA CONCESSIONE e relative quote di partecipazione (%)	PROVVEDIMENTI CONCERNENTI LA CONCESSIONE		PERIODO DI VIGENZA	SCADENZA	AREA (km2)	UBICAZIONE DELLA CONCESSIONE
		Data	Natura del provvedimento				
A.C 3.AS	ENI (100) (r.u.)	3/12/1970	Natura del provvedimento	3/12/1970	03/12/2020	14,76	ZONA A
		10/3/1971	Conferimento	XV - 1			(14,76)
		10/3/1971	Trasferimento quota	XV - 4			
		6/8/1993	Approvazione nuovo piano sviluppo	XXXVII - 9			
		20/9/1996	Modifica programma sviluppo	XL - 10			
		13/2/1998	Cambio intestazione	XLII - 3			
		13/6/2001	Proroga	XLV - 7			
		17/2/2012	Proroga	LVI - 2			
		9/5/2017	Proroga e riduzione	LXI - 5			

961

CODICE E DENOMINAZIONE DELLA CONCESSIONE	TITOLARI DELLA CONCESSIONE e relative quote di partecipazione (%)	PROVVEDIMENTI CONCERNENTI LA CONCESSIONE		PERIODO DI VIGENZA	SCADENZA	AREA (km2)	UBICAZIONE DELLA CONCESSIONE
		Data	Natura del provvedimento				
B.C 3.AS	ENI (100) (r.u.)	7/7/1973	Natura del provvedimento	7/7/1973	07/07/2018	221,69	ZONA B
		30/10/1974	Conferimento	XVIII - 2			(221,69)
		7/2/1976	Trasferimento quota	XIX - 3			
		14/12/1981	Trasferimento quota	XX - 5			
		31/7/1986	Ampliamento	XXVI - 6			
		13/2/1998	Modifica programma lavori	XXXI - 2			
		4/12/1998	Cambio intestazione	XLII - 3			
		23/10/2000	Approvazione programma sviluppo ed esplorazione	XLIII - 1			
		12/5/2003	Approvazione programma sviluppo e perforazione	XLIV - 11			
		9/2/2010	Proroga	XLVII - 6			
		11/7/2012	Trasferimento	LIV - 3			
		21/11/2016	Proroga	LVI - 7			
			Cambio intestazione	LX - 11			

962

CODICE E DENOMINAZIONE DELLA CONCESSIONE	TITOLARI DELLA CONCESSIONE e relative quote di partecipazione (%)	PROVVEDIMENTI CONCERNENTI LA CONCESSIONE		PERIODO DI VIGENZA	SCADENZA	AREA (km2)	UBICAZIONE DELLA CONCESSIONE
		Data	Natura del provvedimento				
B.C 4.AS	ENI (100) (r.u.)	7/7/1973	Natura del provvedimento	7/7/1973	07/07/2013	147,17	ZONA B
		30/10/1974	Conferimento	XVIII - 2			(147,17)
		7/2/1976	Trasferimento quota	XIX - 3			
		13/2/1998	Trasferimento quota	XX - 5			
		7/4/2003	Cambio intestazione	XLII - 3			
		9/2/2010	Proroga	XLVII - 5			
		25/3/2012	Trasferimento	LIV - 3			
		21/11/2016	Proroga	LIV - 3			
			Cambio intestazione	LX - 11			

Nota: Presentata istanza di proroga pubblicata nel B.U.I.G. Anno LV - N. 9.

ELENCO DELLE CONCESSIONI DI COLTIVAZIONE ACCORDATE NEL SOTTOFONDO MARINO - Aggiornamento 31/ maggio/2017

CODICE E DENOMINAZIONE DELLA CONCESSIONE	TITOLARI DELLA CONCESSIONE e relative quote di partecipazione (%)	PROVVEDIMENTI CONCERNENTI LA CONCESSIONE		PERIODO DI VIGENZA	SCADENZA	AREA (km2)	UBICAZIONE DELLA CONCESSIONE
		Data	Natura del provvedimento				
963 D.C 1.AG	ENI (100) (r.u.)	7/7/1973	Natura del provvedimento Conferimento	2ª proroga	07/07/2018	68,42	ZONA D (68,42)
		5/7/1994	Aggiornamento programma lavori	XVIII - 2			
		13/2/1998	Cambio intestazione	XXXVIII - 8			
		11/2/2003	Proroga	XLII - 3			
		9/2/2010	Trasferimento	XLVII - 3			
		6/8/2012	Proroga	LIV - 3			
				LVI - 9			
964							
964 A.C 5.AV	ENI (100) (r.u.)	3/3/1974	Natura del provvedimento Conferimento	2ª proroga	03/03/2019	19,16	ZONA A (19,16)
		23/7/1975	Trasferimento quota	XVIII - 6			
		9/4/1976	Trasferimento quota	XX - 1			
		30/6/1980	Trasferimento quota	XX - 6			
		4/3/1996	Modifica programma lavori	XXIV - 7			
		13/2/1998	Cambio intestazione	XL - 4			
		3/12/2004	Proroga	XLII - 3			
		10/4/2012	Proroga	XLIX - 1			
				LVI - 4			
965							
965 A.C 7.AS	ENI (100) (r.u.)	12/11/1974	Natura del provvedimento Conferimento	2ª proroga	12/11/2019	210,16	ZONA A (210,16)
		7/2/1976	Trasferimento quota	XIX - 4			
		26/6/1981	Ampliamento	XX - 5			
		20/11/1985	Modifica programma lavori	XXVI - 4			
		13/2/1998	Cambio intestazione	XXX - 4			
		25/1/1999	Modifica programma sviluppo	XLII - 3			
		10/5/2004	Proroga	XLIII - 2			
		11/10/2013	Proroga	XLVIII - 6			
				LVII - 10			
966							
966 B.C 5.AS	ENI (100) (r.u.)	12/11/1974	Natura del provvedimento Conferimento	2ª proroga	11/11/2019	58,24	ZONA B (58,24)
		7/2/1976	Trasferimento quota	XIX - 4			
		5/10/1996	Modifica programma lavori	XX - 5			
		13/2/1998	Cambio intestazione	XL - 11			
		3/12/2004	Proroga	XLII - 3			
		9/2/2010	Trasferimento	XLIX - 1			
		21/11/2016	Cambio intestazione	LIV - 3			
		13/2/2017	Proroga e riduzione	LX - 11			

Nota: Presentata istanza di proroga pubblicata nel B.U.I.G. Anno LVI - N. 4.

ELENCO DELLE CONCESSIONI DI COLTIVAZIONE ACCORDATE NEL SOTTOFONDO MARINO - Aggiornamento 31/ maggio/2017

967	CODICE E DENOMINAZIONE DELLA CONCESSIONE	TITOLARI DELLA CONCESSIONE e relative quote di partecipazione (%)	PROVVEDIMENTI CONCERNENTI LA CONCESSIONE		PERIODO DI VIGENZA	SCADENZA	AREA (km2)	UBICAZIONE DELLA CONCESSIONE
			Data	Natura del provvedimento				
A.C 6.AS		ENI (100) (r.u.)	12/11/1974	Natura del provvedimento	2ª proroga	12/11/2019	33,37	ZONA A (33,37)
			12/11/1974	Conferimento	XIX - 5			
			7/2/1976	Trasferimento quota	XX - 5			
			13/2/1998	Cambio intestazione	XLII - 3			
			3/12/2004	Proroga	XLIX - 1			
			10/4/2012	Proroga	LVI - 4			
968								
	CODICE E DENOMINAZIONE DELLA CONCESSIONE	TITOLARI DELLA CONCESSIONE e relative quote di partecipazione (%)	PROVVEDIMENTI CONCERNENTI LA CONCESSIONE		PERIODO DI VIGENZA	SCADENZA	AREA (km2)	UBICAZIONE DELLA CONCESSIONE
B.C 7.LF		EDISON (95) (r.u.)	20/5/1975	Natura del provvedimento	3ª proroga	29/05/2024	101,5	ZONA B (101,5)
		GAS PLUS ITALIANA (5)	19/4/1979	Conferimento	XIX - 9			
			7/4/1989	Cambio intestazione quota	XXIII - 8			
			4/8/1993	Trasferimento quota	XXXIII - 11			
			4/3/1994	Cambio intestazione quota	XXXVII - 10			
			4/3/1994	Trasferimento quota	XXXVIII - 4			
			18/3/1996	Sospensione attività di sviluppo	XXXVIII - 4			
				Proroga sospensione attività di sviluppo	XL - 4			
			9/5/1996	Cambio intestazione quota	XL - 6			
			9/5/1996	Cambio intestazione quota	XL - 6			
			30/4/1997	Modifica programma sviluppo	XLI - 5			
			23/11/1998	Cambio intestazione quota	XLII - 12			
			15/9/1999	Cambio intestazione quota	XLIII - 10			
			12/2/2004	Cambio intestazione quota	XLIII - 3			
			12/2/2004	Cambio intestazione quota	XLVIII - 3			
			27/5/2004	Proroga	XLVIII - 6			
			20/7/2004	Cambio intestazione quota	XLVIII - 8			
			22/10/2012	Proroga	LVI - 10			
			1/3/2013	Cambio intestazione quota	LVI - 3			
			1/3/2013	Rettifica	LVI - 3			
			21/11/2016	Proroga e riduzione	LX - 12			

ELENCO DELLE CONCESSIONI DI COLTIVAZIONE ACCORDATE NEL SOTTOFONDO MARINO - Aggiornamento 31/ maggio/2017

970

CODICE E DENOMINAZIONE DELLA CONCESSIONE	TITOLARI DELLA CONCESSIONE e relative quote di partecipazione (%)	PROVVEDIMENTI CONCERNENTI LA CONCESSIONE		PERIODO DI VIGENZA	SCADENZA	AREA (km2)	UBICAZIONE DELLA CONCESSIONE
		Data	Natura del provvedimento				
A.C 8.ME Nota: Presentata istanza di proroga pubblicata nel B.U.I.G. Anno LVII - N. 12.	ENI (81) (r.u.) EDISON (19)	5/11/1975	Conferimento	5/11/1975	XX - 1	16,85	ZONA A (16,85)
		10/6/1976	Rettifica	10/6/1976	XX - 8		
		24/11/1978	Trasferimento quota	24/11/1978	XXXIII - 7		
		16/12/1980	Estensione titolarità	16/12/1980	XXV - 4		
		26/4/1983	Cambio intestazione quota	26/4/1983	XXVII - 8		
		25/10/1985	Cambio intestazione quota	1/1/1985	XXX - 4		
		31/7/1986	Cambio intestazione quota	24/12/1985	XXXI - 2		
		19/1/1987	Modifica programma lavori	19/1/1987	XXXI - 8		
		20/7/1987	Trasferimento quota	1/12/1986	XXXII - 4		
		8/11/1988	Cambio intestazione quota	26/11/1987	XXXIII - 7		
		8/8/1991	Trasferimento quota	1/7/1989	XXXVI - 6		
		12/5/1992	Cambio intestazione quota	19/6/1991	XXXVI - 11		
		2/9/1993	Trasferimento quota	1/8/1992	XXXVII - 10		
		2/9/1993	Cambio intestazione quota	4/11/1992	XXXVII - 10		
		9/5/1996	Cambio intestazione quota	1/3/1996	XL - 6		
		6/3/1997	Trasferimento quota	11/7/1996	XLI - 4		
		6/3/1997	Rideterminazione	6/3/1997	XLI - 4		
		13/2/1998	Cambio intestazione quota	1/1/1998	XLII - 3		
		25/3/1998	Modifica programma sviluppo	25/3/1998	XLII - 4		
		20/3/2000	Cambio intestazione quota	1/1/2000	XLIV - 4		
20/4/2001	Cambio intestazione quota	1/10/2000	XLV - 5				
18/9/2001	Trasferimento quota	29/6/2001	XLV - 10				
12/2/2004	Intestazione quota	1/12/2003	XLVIII - 3				
28/11/2005	Proroga	5/11/2005	XLIX - 12				
28/11/2005	Approvazione nuovo programma lavori	28/11/2005	XLIX - 12				
16/1/2017	Proroga e riduzione	5/11/2015	LXI - 1				

ELENCO DELLE CONCESSIONI DI COLTIVAZIONE ACCORDATE NEL SOTTOFONDO MARINO - Aggiornamento 31/ maggio/2017

971

CODICE E DENOMINAZIONE DELLA CONCESSIONE	TITOLARI DELLA CONCESSIONE e relative quote di partecipazione (%)	PROVVEDIMENTI CONCERNENTI LA CONCESSIONE		PERIODO DI VIGENZA	SCADENZA	AREA (km2)	UBICAZIONE DELLA CONCESSIONE
		Data	Natura del provvedimento				
B.C 8.LF	EDISON (61,7175) (r.u.) ENI (38,2825)	9/3/1978	Conferimento	9/3/1978	1ª proroga	369,62	ZONA B (369,62)
		20/11/1978	Trasferimento quota	20/11/1978	XXII - 7		
		16/7/1979	Cambio intestazione quota	27/11/1978	XXIII - 3		
		13/9/1982	Trasferimento quota	3/9/1982	XXII - 9		
		4/4/1984	Modifica programma lavori	4/4/1984	XXVI - 12		
		8/5/1984	Trasferimento quota	8/5/1984	XXVIII - 7		
		20/11/1985	Approvazione programma definitivo	20/11/1985	XXVIII - 10		
		15/4/1987	Trasferimento quota	15/4/1987	XXX - 4		
		3/7/1989	Modifica programma lavori	3/7/1989	XXXI - 11		
		29/6/1990	Approvazione nuovo programma lavori	29/6/1990	XXXIII - 11		
		9/9/1991	Approvazione nuovo programma di sviluppo e ricerca	9/9/1991	XXXVI - 6		
		4/8/1993	Cambio intestazione quota	23/4/1992	XXXV - 10		
		13/2/1998	Cambio intestazione quota	1/1/1998	XXXVII - 10		
		23/11/1998	Cambio intestazione quota	29/6/1998	XLII - 3		
		15/9/1999	Cambio intestazione quota	1/7/1999	XLII - 12		

972

CODICE E DENOMINAZIONE DELLA CONCESSIONE	TITOLARI DELLA CONCESSIONE e relative quote di partecipazione (%)	PROVVEDIMENTI CONCERNENTI LA CONCESSIONE		PERIODO DI VIGENZA	SCADENZA	AREA (km2)	UBICAZIONE DELLA CONCESSIONE
		Data	Natura del provvedimento				
D.C 2.AG	ENI (100) (r.u.)	24/7/1978	Conferimento	24/7/1978	1ª proroga	44,35	ZONA D (44,35)
		15/7/1997	Integrazione programma lavori	15/7/1997	XXII - 10		
		13/2/1998	Cambio intestazione	1/1/1998	XLI - 8		
		10/6/2008	Proroga	24/7/2008	XLII - 3		
		9/2/2010	Trasferimento	1/1/2010	LII - 7		
					LIV - 3		

973

CODICE E DENOMINAZIONE DELLA CONCESSIONE	TITOLARI DELLA CONCESSIONE e relative quote di partecipazione (%)	PROVVEDIMENTI CONCERNENTI LA CONCESSIONE		PERIODO DI VIGENZA	SCADENZA	AREA (km2)	UBICAZIONE DELLA CONCESSIONE
		Data	Natura del provvedimento				
B.C 9.AS	ENI (66,666667) (r.u.) EDISON (33,333333)	20/11/1978	Conferimento	20/11/1978	1ª proroga	262,86	ZONA B (262,86)
		6/10/1992	Trasferimento quota	18/3/1992	XXII - 2		
		2/9/1993	Cambio intestazione quota	4/11/1992	XXXVII - 10		
		13/2/1998	Cambio intestazione quota	1/1/1998	XXXVII - 10		
		12/2/2004	Intestazione quota	1/12/2003	XLII - 3		
		10/6/2008	Proroga	20/11/2008	XLVIII - 3		
		9/2/2010	Trasferimento quota	1/1/2010	LII - 7		
		21/11/2016	Cambio intestazione	1/10/2016	LIV - 3		
					LX - 11		

ELENCO DELLE CONCESSIONI DI COLTIVAZIONE ACCORDATE NEL SOTTOFONDO MARINO - Aggiornamento 31/ maggio/2017

CODICE E DENOMINAZIONE DELLA CONCESSIONE	TITOLARI DELLA CONCESSIONE e relative quote di partecipazione (%)	PROVVEDIMENTI CONCERNENTI LA CONCESSIONE		PERIODO DI VIGENZA	SCADENZA	AREA (km2)	UBICAZIONE DELLA CONCESSIONE
		Data	Natura del provvedimento				
975 C.C 3.AG	ENI MEDITERRANEA IDROCARBURI (100) (r.u.)	13/6/1980	Natura del provvedimento Conferimento	13/6/1980	13/06/2020	394,8	ZONA C (394,8)
		14/3/1989	Modifica programma lavori	14/3/1989			
		8/5/1996	Modifica programma lavori	8/5/1996			
		22/7/1997	Approvazione nuovo programma di esplorazione	22/7/1997			
		13/2/1998	Cambio intestazione	1/1/1998			
		12/7/2005	Trasferimento	13/1/2005			
		20/10/2005	Modifica programma lavori	20/10/2005			
		1/3/2010	Proroga	13/6/2010			
976							
976 D.C 3.AG	ENI (100) (r.u.)	16/12/1980	Natura del provvedimento Conferimento	16/12/1980	16/12/2010	47,84	ZONA F (24,11) ZONA D (23,73)
		5/6/1995	Sospensione attività di sviluppo e produzione	5/6/1995			
		23/6/1997	Proroga sospensione attività sviluppo e produzione	31/12/1996			
		13/2/1998	Cambio intestazione	1/1/1998			
977							
977 B.C 10.AS	ENI (51) (r.u.) EDISON (49)	16/12/1980	Natura del provvedimento Conferimento	27/5/1980	27/05/2020	216,85	ZONA B (216,85)
		7/7/1989	Approvazione integrazione programma	7/7/1989			
		6/10/1992	Trasferimento quota	18/3/1992			
		2/9/1993	Cambio intestazione quota	4/11/1992			
		13/2/1998	Cambio intestazione quota	1/1/1998			
		12/2/2004	Intestazione quota	1/12/2003			
		7/1/2010	Proroga	27/5/2010			
		9/2/2010	Trasferimento quota	1/1/2010			
		21/11/2016	Cambio intestazione	1/10/2016			
978							
978 A.C 9.AG	ENI (100) (r.u.)	26/6/1981	Natura del provvedimento Conferimento	23/10/1979	23/10/2009	138,59	ZONA A (138,59)
		13/2/1998	Cambio intestazione	1/1/1998			

Nota: Presentata istanza di rinuncia pubblicata nel B.U.I.G. Anno XLVIII - N. 11.

Nota: Presentata istanza di proroga pubblicata nel B.U.I.G. Anno LII - N. 11.

ELENCO DELLE CONCESSIONI DI COLTIVAZIONE ACCORDATE NEL SOTTOFONDO MARINO - Aggiornamento 31/maggio/2017

979	CODICE E DENOMINAZIONE DELLA CONCESSIONE	TITOLARI DELLA CONCESSIONE e relative quote di partecipazione (%)	PROVVEDIMENTI CONCERNENTI LA CONCESSIONE		PERIODO DI VIGENZA	SCADENZA	AREA (km2)	UBICAZIONE DELLA CONCESSIONE
			Data	Natura del provvedimento				
	B.C 11.AS	ENI (51) (r.u.) EDISON (49)	26/6/1981 6/10/1992 2/9/1993 13/2/1998 12/2/2004 15/12/2016	Natura del provvedimento Conferimento Trasferimento quota Cambio intestazione quota Cambio intestazione quota Intestazione quota Proroga e riduzione	1 ^a proroga XXVI - 1 XXXVII - 10 XXXVII - 10 XLII - 3 XLVIII - 3 LX - 12	26/06/2021	62,38	ZONA B (62,38)
	980							
	A.C 10.AG	ENI (100) (r.u.)	26/6/1981 25/10/1985 13/2/1998 29/7/2009	Natura del provvedimento Conferimento Modifica programma lavori Cambio intestazione Proroga	23/10/1979 25/10/1985 1/1/1998 23/10/2009	23/10/2019	76,95	ZONA A (76,95)
	981							
	A.C 11.AG	ENI (100) (r.u.)	26/6/1981 27/12/1983 25/10/1985 4/7/1989 13/2/1998 4/7/2001 7/11/2008 6/7/2009 16/9/2011 30/11/2011	Natura del provvedimento Conferimento Estensione titolarità Modifica programma lavori Trasferimento quota Cambio intestazione quota Cambio intestazione quota Proroga Trasferimento quota Rettifica	23/10/1979 27/12/1983 25/10/1985 4/7/1989 1/1/1998 1/11/1991 19/7/2007 23/10/2009 25/8/2011 30/11/2011	23/10/2019	154,69	ZONA A (154,69)
	983							
	D.C 4.AG	ENI (100) (r.u.)	13/9/1982 5/7/1994 13/2/1998 9/2/2010 30/3/2012	Natura del provvedimento Conferimento Aggiornamento programma lavori Cambio intestazione Trasferimento Proroga	31/3/1981 5/7/1994 1/1/1998 1/1/2010 31/3/2011	31/03/2021	16,9	ZONA D (16,9)

ELENCO DELLE CONCESSIONI DI COLTIVAZIONE ACCORDATE NEL SOTTOFONDO MARINO - Aggiornamento 31/maggio/2017

984	CODICE E DENOMINAZIONE DELLA CONCESSIONE	TITOLARI DELLA CONCESSIONE e relative quote di partecipazione (%)	PROVVEDIMENTI CONCERNENTI LA CONCESSIONE		PERIODO DI VIGENZA	SCADENZA	AREA (km2)	UBICAZIONE DELLA CONCESSIONE
			Data	Natura del provvedimento				
	A.C. 12.AG	ENI (100) (r.u.)	13/9/1982	Natura del provvedimento	1ª proroga	23/10/2019	143,75	ZONA A (143,75)
			20/1/1987	Conferimento	XXVI - 12			
			17/6/1994	Modifica programma lavori	XXI - 5			
				Approvazione nuovo programma di ricerca	XXXVIII - 8			
			13/2/1998	Cambio intestazione	XLII - 3			
			29/7/2009	Proroga	LIII - 8			
985	CODICE E DENOMINAZIONE DELLA CONCESSIONE	TITOLARI DELLA CONCESSIONE e relative quote di partecipazione (%)	PROVVEDIMENTI CONCERNENTI LA CONCESSIONE		PERIODO DI VIGENZA	SCADENZA	AREA (km2)	UBICAZIONE DELLA CONCESSIONE
	A.C. 13.AS	ENI (51) (r.u.) EDISON (49)	13/9/1982	Natura del provvedimento	1ª proroga	23/10/2019	135,97	ZONA A (135,97)
			6/12/1992	Conferimento	XXVI - 12			
			2/9/1993	Trasferimento quota	XXVII - 10			
			17/6/1994	Cambio intestazione quota	XXXVII - 10			
			13/2/1998	Modifica programma lavori	XXXVIII - 7			
			12/2/2004	Cambio intestazione quota	XLII - 3			
			29/7/2009	Intestazione quota	XLVIII - 3			
				Proroga	LIII - 8			
986	CODICE E DENOMINAZIONE DELLA CONCESSIONE	TITOLARI DELLA CONCESSIONE e relative quote di partecipazione (%)	PROVVEDIMENTI CONCERNENTI LA CONCESSIONE		PERIODO DI VIGENZA	SCADENZA	AREA (km2)	UBICAZIONE DELLA CONCESSIONE
	B.C. 13.AS	ENI (51) (r.u.) EDISON (49)	13/9/1982	Natura del provvedimento	1ª proroga	27/05/2020	395,52	ZONA B (395,52)
			6/10/1992	Conferimento	XXVI - 12			
			2/9/1993	Trasferimento quota	XXXVII - 10			
			23/7/1996	Cambio intestazione quota	XXXVII - 10			
			23/7/1996	Sospensione lavori di sviluppo	XL - 8			
			13/7/1998	Modifica programma lavori	XL - 8			
			3/3/2000	Cambio intestazione quota	XLII - 3			
				Approvazione nuovo programma di sviluppo e ricerca	XLIV - 3			
			12/2/2004	Intestazione quota	XLVIII - 3			
			5/4/2011	Proroga	LV - 5			
			18/2/2015	Modifica programma lavori	LIX - 2			
987	CODICE E DENOMINAZIONE DELLA CONCESSIONE	TITOLARI DELLA CONCESSIONE e relative quote di partecipazione (%)	PROVVEDIMENTI CONCERNENTI LA CONCESSIONE		PERIODO DI VIGENZA	SCADENZA	AREA (km2)	UBICAZIONE DELLA CONCESSIONE
	B.C. 14.AS	ENI (51) (r.u.) EDISON (49)	13/9/1982	Natura del provvedimento	1ª proroga	27/05/2020	228,24	ZONA B (228,24)
			6/10/1992	Conferimento	XXVI - 12			
			2/9/1993	Trasferimento quota	XXXVII - 10			
			13/2/1998	Cambio intestazione quota	XXXVII - 10			
			14/1/2003	Cambio intestazione quota	XLII - 3			
			12/2/2004	Modifica programma sviluppo	XLVII - 2			
			29/1/2010	Intestazione quota	XLVIII - 3			
				Proroga	LIV - 2			

ELENCO DELLE CONCESSIONI DI COLTIVAZIONE ACCORDATE NEL SOTTOFONDO MARINO - Aggiornamento 31/maggio/2017

CODICE E DENOMINAZIONE DELLA CONCESSIONE	TITOLARI DELLA CONCESSIONE e relative quote di partecipazione (%)	PROVVEDIMENTI CONCERNENTI LA CONCESSIONE		PERIODO DI VIGENZA	AREA (km ²)	UBICAZIONE DELLA CONCESSIONE
		Data	Natura del provvedimento			
988 B.C 12.AS	ENI (51) (r.u.) EDISON (49)	13/9/1982	Natura del provvedimento	1° periodo	223,1	ZONA B
Nota: Presentata istanza di proroga pubblicata nel B.U.I.G. Anno LIV - N. 6.		20/11/1985	Conferimento	XXVII - 3		
		10/7/1989	Proroga inizio perforazione nuovo programma di ricerca	XXX - 4		(223,1)
		6/10/1992	Approvazione nuovo programma di ricerca	XXXIV - 1		
		2/9/1993	Trasferimento quota	XXXVII - 10		
		13/2/1998	Cambio intestazione quota	XXXVII - 10		
		12/2/2004	Cambio intestazione quota	XLII - 3		
		9/2/2010	Intestazione quota	XLVIII - 3		
		21/11/2016	Trasferimento quota	LIV - 3		
			Cambio intestazione	LX - 11		
			Trasferimento quota	XXXVII - 10		
			Cambio intestazione quota	XXXVII - 10		
			Cambio intestazione quota	XLII - 3		
			Intestazione quota	XLVIII - 3		
			Trasferimento quota	LIV - 3		
			Cambio intestazione	LX - 11		
			Trasferimento quota	XXXVII - 10		
			Cambio intestazione quota	XXXVII - 10		
			Cambio intestazione quota	XLII - 3		
			Intestazione quota	XLVIII - 3		
			Trasferimento quota	LIV - 3		
			Cambio intestazione	LX - 11		
			Trasferimento quota	XXXVII - 10		
			Cambio intestazione quota	XXXVII - 10		
			Cambio intestazione quota	XLII - 3		
			Intestazione quota	XLVIII - 3		
			Trasferimento quota	LIV - 3		
			Cambio intestazione	LX - 11		
			Trasferimento quota	XXXVII - 10		
			Cambio intestazione quota	XXXVII - 10		
			Cambio intestazione quota	XLII - 3		
			Intestazione quota	XLVIII - 3		
			Trasferimento quota	LIV - 3		
			Cambio intestazione	LX - 11		

CODICE E DENOMINAZIONE DELLA CONCESSIONE	TITOLARI DELLA CONCESSIONE e relative quote di partecipazione (%)	PROVVEDIMENTI CONCERNENTI LA CONCESSIONE		PERIODO DI VIGENZA	AREA (km ²)	UBICAZIONE DELLA CONCESSIONE
		Data	Natura del provvedimento			
989 A.C 14.AS	ENI (51) (r.u.) EDISON (49)	28/4/1983	Natura del provvedimento	1° periodo	152,28	ZONA A
Nota: Presentata istanza di proroga pubblicata nel B.U.I.G. Anno LIV - N. 4.		6/10/1992	Conferimento	XXVII - 8		(152,28)
		2/9/1993	Trasferimento quota	XXXVII - 10		
		13/2/1998	Cambio intestazione quota	XXXVII - 10		
		12/2/2004	Cambio intestazione quota	XLII - 3		
			Intestazione quota	XLVIII - 3		
			Trasferimento quota	LIV - 3		
			Cambio intestazione	LX - 11		
			Trasferimento quota	XXXVII - 8		
			Cambio intestazione quota	XXXVII - 10		
			Cambio intestazione quota	XLII - 3		
			Intestazione quota	XLVIII - 3		
			Trasferimento quota	LIV - 3		
			Cambio intestazione	LX - 11		

CODICE E DENOMINAZIONE DELLA CONCESSIONE	TITOLARI DELLA CONCESSIONE e relative quote di partecipazione (%)	PROVVEDIMENTI CONCERNENTI LA CONCESSIONE		PERIODO DI VIGENZA	AREA (km ²)	UBICAZIONE DELLA CONCESSIONE
		Data	Natura del provvedimento			
990 A.C 15.AX	ENI (90) (r.u.) EDISON (10)	27/4/1983	Natura del provvedimento	1° periodo	75,62	ZONA A
Nota: Presentata istanza di proroga pubblicata nel B.U.I.G. Anno LIV - N. 4.		23/2/1984	Conferimento	XXVII - 8		(75,62)
		4/8/1993	Rettifica	XXXVIII - 6		
		6/8/1993	Cambio intestazione quota	XXXVII - 10		
		13/2/1998	Trasferimento quota	XXXVII - 9		
		23/11/1998	Cambio intestazione quota	XLII - 3		
		15/9/1999	Cambio intestazione quota	XLII - 12		
		12/2/2004	Cambio intestazione quota	XLIII - 10		
			Intestazione quota	XLVIII - 3		

ELENCO DELLE CONCESSIONI DI COLTIVAZIONE ACCORDATE NEL SOTTOFONDO MARINO - Aggiornamento 31/ maggio/2017

991

CODICE E DENOMINAZIONE DELLA CONCESSIONE	TITOLARI DELLA CONCESSIONE e relative quote di partecipazione (%)	PROVVEDIMENTI CONCERNENTI LA CONCESSIONE		PERIODO DI VIGENZA	SCADENZA	AREA (km2)	UBICAZIONE DELLA CONCESSIONE
		Data	Natura del provvedimento				
C.C 6.EO	EDISON (60) (r.u.) ENI (40)	17/2/1984	Natura del provvedimento	17/2/1984	28/12/2022	184,8	ZONA C (184,8)
		10/10/1984	Conferimento e unificazione	10/10/1984			
		7/8/1985	Trasferimento quota	1/1/1985			
		2/7/1990	Cambio intestazione quota	1/7/1989			
		12/5/1992	Trasferimento quota	19/6/1991			
		2/1/1993	Cambio intestazione quota	16/1/1992			
		2/9/1993	Trasferimento quota	15/10/1992			
		13/2/1998	Cambio intestazione quota	1/1/1998			
		29/9/1999	Cambio intestazione quota	30/11/1998			
		10/12/1999	Cambio intestazione quota	31/12/1999			
		12/2/2004	Assunzione quota	1/12/2003			
		13/11/2015	Intestazione quota	28/12/2012			
			Proroga				

993

CODICE E DENOMINAZIONE DELLA CONCESSIONE	TITOLARI DELLA CONCESSIONE e relative quote di partecipazione (%)	PROVVEDIMENTI CONCERNENTI LA CONCESSIONE		PERIODO DI VIGENZA	SCADENZA	AREA (km2)	UBICAZIONE DELLA CONCESSIONE
		Data	Natura del provvedimento				
B.C 15.AV	ENI (100) (r.u.)	7/9/1984	Natura del provvedimento	12/1/1982	12/01/2022	168,79	ZONA B (168,79)
		31/7/1986	Conferimento	31/7/1986			
		8/8/1991	Approvazione piano sviluppo	1/7/1989			
		12/5/1992	Trasferimento quota	19/6/1991			
		2/9/1993	Cambio intestazione quota	1/8/1992			
		2/9/1993	Trasferimento quota	4/11/1992			
		15/10/1995	Cambio intestazione quota	1/1/1985			
		9/5/1996	Cambio intestazione quota	1/1/1996			
		9/5/1996	Cambio intestazione quota	1/3/1996			
		5/2/1998	Assunzione quota	29/12/1997			
		13/2/1998	Cambio intestazione quota	1/1/1998			
		10/3/2000	Assunzione quota	5/3/1998			
		9/2/2010	Trasferimento	1/1/2010			
		15/3/2012	Proroga	12/1/2012			
		21/11/2016	Cambio intestazione	1/10/2016			

995

CODICE E DENOMINAZIONE DELLA CONCESSIONE	TITOLARI DELLA CONCESSIONE e relative quote di partecipazione (%)	PROVVEDIMENTI CONCERNENTI LA CONCESSIONE		PERIODO DI VIGENZA	SCADENZA	AREA (km2)	UBICAZIONE DELLA CONCESSIONE
		Data	Natura del provvedimento				
A.C 16.AG Nota: Presentata istanza di proroga pubblicata nel B.U.I.G. Anno LVII - N. 6.	ENI (70) (r.u.) EDISON (30)	31/7/1986	Natura del provvedimento	19/5/1985	19/05/2015	539,84	ZONA A (539,84)
		8/8/1991	Conferimento	1/7/1989			
		12/5/1992	Trasferimento quota	19/6/1991			
		4/8/1993	Cambio intestazione quota	23/4/1992			
		2/9/1993	Cambio intestazione quota	1/8/1992			
		2/9/1993	Trasferimento quota	4/11/1992			
		13/2/1998	Cambio intestazione quota	1/1/1998			
		23/11/1998	Cambio intestazione quota	29/6/1998			
		15/9/1999	Cambio intestazione quota	1/7/1999			
		12/2/2004	Cambio intestazione quota	1/12/2003			
			Intestazione quota				

ELENCO DELLE CONCESSIONI DI COLTIVAZIONE ACCORDATE NEL SOTTOFONDO MARINO - Aggiornamento 31/maggio/2017

996 CODICE E DENOMINAZIONE DELLA CONCESSIONE	TITOLARI DELLA CONCESSIONE e relative quote di partecipazione (%) ENI (100) (r.u.)	PROVVEDIMENTI CONCERNENTI LA CONCESSIONE		PERIODO DI VIGENZA	SCADENZA	AREA (km2)	UBICAZIONE DELLA CONCESSIONE				
		Data	Natura del provvedimento					Decorrenza	BUIG		
B.C 17.TO		18/10/1988	Conferimento	18/10/1988	1° periodo	206,94	ZONA B (206,94)				
		8/4/1991	Cambio intestazione quota	26/11/1987	XXXIII - 2						
		18/7/1991	Approvazione piano sviluppo	18/7/1991	XXXVI - 6						
		8/2/1993	Trasferimento quota	13/9/1991	XXXV - 8						
		8/2/1993	Trasferimento quota e nomina r.u.	17/10/1991	XXXVII - 8						
		2/9/1993	Trasferimento quota	1/8/1992	XXXVII - 10						
		2/9/1993	Cambio intestazione quota	4/11/1992	XXXVII - 10						
		3/9/1993	Modifica programma lavori	3/9/1993	XXXVII - 10						
		29/3/1994	Trasferimento quota	31/12/1993	XXXVIII - 4						
		1/8/1994	Cambio intestazione quota	5/5/1994	XXXVIII - 9						
		1/8/1994	Proroga termine di inizio produzione	1/8/1994	XXXVIII - 9						
		7/3/1997	Trasferimento quota	20/12/1996	XLI - 4						
		22/7/1997	Trasferimento quota	9/6/1997	XLI - 8						
		29/10/1997	Modifica programma sviluppo	29/10/1997	XLI - 11						
3/12/1997	Trasferimento quote	17/10/1997	XLII - 1								
13/2/1998	Cambio intestazione	1/1/1998	XLII - 3								
26/11/2002	Ampliamento	26/11/2002	XLVI - 12								
14/12/2009	Approvazione nuovo programma lavori	14/12/2009	LIV - 1								
18/2/2015	Modifica programma lavori	18/2/2015	LIX - 2								
997 CODICE E DENOMINAZIONE DELLA CONCESSIONE	TITOLARI DELLA CONCESSIONE e relative quote di partecipazione (%) ENI (100) (r.u.)	PROVVEDIMENTI CONCERNENTI LA CONCESSIONE		PERIODO DI VIGENZA	SCADENZA	AREA (km2)	UBICAZIONE DELLA CONCESSIONE				
		Data	Natura del provvedimento					Decorrenza	BUIG		
		18/10/1988	Conferimento					18/10/1988	XXXIII - 2		
		9/5/1996	Cambio intestazione					1/1/1996	XL - 6		
		9/5/1996	Cambio intestazione					1/3/1996	XL - 6		
1/6/1998	Trasferimento titolarità	1/4/1998	XLII - 7								
998 CODICE E DENOMINAZIONE DELLA CONCESSIONE	TITOLARI DELLA CONCESSIONE e relative quote di partecipazione (%) ENI (100) (r.u.)	PROVVEDIMENTI CONCERNENTI LA CONCESSIONE		PERIODO DI VIGENZA	SCADENZA	AREA (km2)	UBICAZIONE DELLA CONCESSIONE				
		Data	Natura del provvedimento					Decorrenza	BUIG		
		23/1/1989	Conferimento					24/5/1987	XXXIII - 2		
13/2/1998	Cambio intestazione	1/1/1998	XLII - 3								
9/2/2010	Trasferimento	1/1/2010	LIV - 3								
F.C 1.AG		24/05/2017		24/05/2017	1° periodo	38,26	ZONA F (38,26)				

ELENCO DELLE CONCESSIONI DI COLTIVAZIONE ACCORDATE NEL SOTTOFONDO MARINO - Aggiornamento 31/ maggio/2017

CODICE E DENOMINAZIONE DELLA CONCESSIONE	TITOLARI DELLA CONCESSIONE e relative quote di partecipazione (%)	PROVVEDIMENTI CONCERNENTI LA CONCESSIONE		PERIODO DI VIGENZA	SCADENZA	AREA (km2)	UBICAZIONE DELLA CONCESSIONE
		Data	Natura del provvedimento				
1000 A.C 17.AG	ENI (75) (r.u.) EDISON (25)	7/4/1989 8/8/1991 12/5/1992 2/9/1993 2/9/1993 8/5/1996 10/4/1997 13/2/1998 12/2/2004	Natura del provvedimento Conferimento Trasferimento quota Cambio intestazione quota Trasferimento quota Cambio intestazione quota Modifica programma sviluppo Modifica programma sviluppo Cambio intestazione quota Intestazione quota	1° periodo Decorrenza XXXIII - 11 XXXVI - 6 XXXVI - 11 XXXVII - 10 XXXVII - 10 XL - 6 XLI - 5 XLII - 3 XLVIII - 3	26/05/2017	151,37	ZONA A (151,37)
1001							
1001 CODICE E DENOMINAZIONE DELLA CONCESSIONE	TITOLARI DELLA CONCESSIONE e relative quote di partecipazione (%)		PROVVEDIMENTI CONCERNENTI LA CONCESSIONE	PERIODO DI VIGENZA	SCADENZA	AREA (km2)	UBICAZIONE DELLA CONCESSIONE
A.C 18.AG	ENI (100) (r.u.)	18/12/1989 13/2/1998	Natura del provvedimento Conferimento Cambio intestazione	1° periodo Decorrenza XXXIV - 10 XLII - 3	04/09/2017	155,18	ZONA A (155,18)
1002							
1002 CODICE E DENOMINAZIONE DELLA CONCESSIONE	TITOLARI DELLA CONCESSIONE e relative quote di partecipazione (%)		PROVVEDIMENTI CONCERNENTI LA CONCESSIONE	PERIODO DI VIGENZA	SCADENZA	AREA (km2)	UBICAZIONE DELLA CONCESSIONE
B.C 20.AS	ENI (51) (r.u.) EDISON (49)	16/1/1992 6/10/1992 2/9/1993 2/4/1996 13/2/1998 12/2/2004	Natura del provvedimento Conferimento Trasferimento quota Cambio intestazione quota Approvazione nuovo programma di esplorazione Cambio intestazione quota Intestazione quota	1° periodo Decorrenza XXXVI - 5 XXXVII - 10 XXXVII - 10 XL - 5 XLII - 3 XLVIII - 3	27/05/2010	82,21	ZONA B (82,21)
Nota: Presentata istanza di ampliamento pubblicata nel B.U.I.G. Anno LII - N. 1. Presentata istanza di proroga pubblicata nel B.U.I.G. Anno LIII - N. 7.							
1003							
1003 CODICE E DENOMINAZIONE DELLA CONCESSIONE	TITOLARI DELLA CONCESSIONE e relative quote di partecipazione (%)		PROVVEDIMENTI CONCERNENTI LA CONCESSIONE	PERIODO DI VIGENZA	SCADENZA	AREA (km2)	UBICAZIONE DELLA CONCESSIONE
F.C 2.AG	ENI (100) (r.u.)	19/3/1992 8/8/1994 13/2/1998	Natura del provvedimento Conferimento Approvazione progr. svil. definit. e ulter. ric. Cambio intestazione	1° periodo Decorrenza XXXVI - 6 XXXVIII - 9 XLII - 3	25/05/2020	556,31	ZONA F (556,31)
1004							
1004 CODICE E DENOMINAZIONE DELLA CONCESSIONE	TITOLARI DELLA CONCESSIONE e relative quote di partecipazione (%)		PROVVEDIMENTI CONCERNENTI LA CONCESSIONE	PERIODO DI VIGENZA	SCADENZA	AREA (km2)	UBICAZIONE DELLA CONCESSIONE
A.C 19.PI	ENI (85) (r.u.) ROCKHOPPER ITALIA (15)	7/3/1994 14/6/1996 14/6/1996 13/2/1998 5/4/2002 30/6/2005 16/4/2008 23/2/2015	Natura del provvedimento Conferimento Trasferimento quota Cambio intestazione quota Cambio intestazione quota Trasferimento quota Trasferimento quota Cambio intestazione quota Modifica denominazione sociale	1° periodo Decorrenza XXXVIII - 4 XL - 7 XL - 7 XLII - 3 XLVI - 12 XLIX - 7 LII - 5 LIX - 2	07/03/2024	219,46	ZONA A (219,46)

ELENCO DELLE CONCESSIONI DI COLTIVAZIONE ACCORDATE NEL SOTTOFONDO MARINO - Aggiornamento 31/ maggio/2017

1005	CODICE E DENOMINAZIONE DELLA CONCESSIONE A.C 20.AG	TITOLARI DELLA CONCESSIONE e relative quote di partecipazione (%) ENI (100) (r.u.)	PROVVEDIMENTI CONCERNENTI LA CONCESSIONE Data 7/3/1994 13/2/1998	Natura del provvedimento Conferimento Cambio intestazione	Decorrenza 7/3/1994 1/1/1998	BUIG XXXVIII - 4 XLII - 3	PERIODO DI VIGENZA 1° periodo	SCADENZA 07/03/2024	AREA (km2) 99,42	UBICAZIONE DELLA CONCESSIONE ZONA A (99,42)
1006	CODICE E DENOMINAZIONE DELLA CONCESSIONE A.C 21.AG	TITOLARI DELLA CONCESSIONE e relative quote di partecipazione (%) ENI (51) (r.u.) EDISON (49)	PROVVEDIMENTI CONCERNENTI LA CONCESSIONE Data 9/11/1994 13/2/1998 27/11/2003 12/2/2004	Natura del provvedimento Conferimento Cambio intestazione quota Approvazione nuovo programma lavori Intestazione quota	Decorrenza 9/11/1994 1/1/1998 27/11/2003 1/12/2003	BUIG XXXVIII - 12 XLII - 3 XLVIII - 1 XLVIII - 3	PERIODO DI VIGENZA 1° periodo	SCADENZA 09/11/2024	AREA (km2) 99,84	UBICAZIONE DELLA CONCESSIONE ZONA A (99,84)
1007	CODICE E DENOMINAZIONE DELLA CONCESSIONE B.C 21.AG	TITOLARI DELLA CONCESSIONE e relative quote di partecipazione (%) ENI (51) (r.u.) EDISON (49)	PROVVEDIMENTI CONCERNENTI LA CONCESSIONE Data 9/11/1994 13/2/1998 7/12/1999 12/2/2004 9/2/2010 21/11/2016	Natura del provvedimento Conferimento Cambio intestazione quota Modifica programma sviluppo Intestazione quota Trasferimento quota Cambio intestazione	Decorrenza 9/11/1994 1/1/1998 7/12/1999 1/12/2003 1/1/2010 1/10/2016	BUIG XXXVIII - 12 XLII - 3 XLIV - 1 XLVIII - 3 LIV - 3 LX - 11	PERIODO DI VIGENZA 1° periodo	SCADENZA 09/11/2024	AREA (km2) 82,88	UBICAZIONE DELLA CONCESSIONE ZONA B (82,88)
1008	CODICE E DENOMINAZIONE DELLA CONCESSIONE PORTO CORSINI MARE	TITOLARI DELLA CONCESSIONE e relative quote di partecipazione (%) ENI (100) (r.u.)	PROVVEDIMENTI CONCERNENTI LA CONCESSIONE Data 5/10/1996 13/2/1998 4/7/2001 7/7/2006 13/3/2012 13/4/2017	Natura del provvedimento Unificazione Cambio intestazione Approvazione nuovo programma di sviluppo e ricerca Proroga Proroga Proroga	Decorrenza 1/10/1996 1/1/1998 4/7/2001 26/5/2006 26/5/2011 26/5/2016	BUIG XL - 11 XLII - 3 XLV - 8 L - 8 LVI - 3 LXI - 4	PERIODO DI VIGENZA 2ª proroga	SCADENZA 26/05/2016	AREA (km2) 56,41	UBICAZIONE DELLA CONCESSIONE ZONA A (56,41)
1009	CODICE E DENOMINAZIONE DELLA CONCESSIONE A.C 22.EA	TITOLARI DELLA CONCESSIONE e relative quote di partecipazione (%) ENI (100) (r.u.)	PROVVEDIMENTI CONCERNENTI LA CONCESSIONE Data 18/9/1997	Natura del provvedimento Attribuzione	Decorrenza 1/1/1997	BUIG XLI - 10	PERIODO DI VIGENZA 1° periodo	SCADENZA 01/01/2017	AREA (km2) 142,75	UBICAZIONE DELLA CONCESSIONE ZONA A (142,75)
1010	CODICE E DENOMINAZIONE DELLA CONCESSIONE A.C 23.EA	TITOLARI DELLA CONCESSIONE e relative quote di partecipazione (%) ENI (100) (r.u.)	PROVVEDIMENTI CONCERNENTI LA CONCESSIONE Data 18/9/1997	Natura del provvedimento Attribuzione	Decorrenza 1/1/1997	BUIG XLI - 10	PERIODO DI VIGENZA 1° periodo	SCADENZA 01/01/2017	AREA (km2) 71,28	UBICAZIONE DELLA CONCESSIONE ZONA A (71,28)

ELENCO DELLE CONCESSIONI DI COLTIVAZIONE ACCORDATE NEL SOTTOFONDO MARINO - Aggiornamento 31/maggio/2017

1011	CODICE E DENOMINAZIONE DELLA CONCESSIONE A.C 24.EA	TITOLARI DELLA CONCESSIONE e relative quote di partecipazione (%) ENI (100) (r.u.)	PROVVEDIMENTI CONCERNENTI LA CONCESSIONE Data 15/6/1998 10/4/2012 Natura del provvedimento Attribuzione Proroga	PERIODO DI VIGENZA 1ª proroga 01/01/2027	AREA (km2) 4,86	UBICAZIONE DELLA CONCESSIONE ZONA A (4,86)
1012	CODICE E DENOMINAZIONE DELLA CONCESSIONE A.C 25.EA	TITOLARI DELLA CONCESSIONE e relative quote di partecipazione (%) ENI (100) (r.u.)	PROVVEDIMENTI CONCERNENTI LA CONCESSIONE Data 18/6/1998 10/4/2012 Natura del provvedimento Attribuzione Proroga	PERIODO DI VIGENZA 1ª proroga 01/01/2027	AREA (km2) 25,88	UBICAZIONE DELLA CONCESSIONE ZONA A (25,88)
1013	CODICE E DENOMINAZIONE DELLA CONCESSIONE A.C 26.EA	TITOLARI DELLA CONCESSIONE e relative quote di partecipazione (%) ENI (100) (r.u.)	PROVVEDIMENTI CONCERNENTI LA CONCESSIONE Data 18/6/1998 5/4/2012 Natura del provvedimento Attribuzione Proroga	PERIODO DI VIGENZA 1ª proroga 01/01/2027	AREA (km2) 131,25	UBICAZIONE DELLA CONCESSIONE ZONA A (131,25)
1014	CODICE E DENOMINAZIONE DELLA CONCESSIONE A.C 27.EA	TITOLARI DELLA CONCESSIONE e relative quote di partecipazione (%) ENI (100) (r.u.)	PROVVEDIMENTI CONCERNENTI LA CONCESSIONE Data 18/6/1998 5/4/2012 Natura del provvedimento Attribuzione Proroga	PERIODO DI VIGENZA 1ª proroga 01/01/2027	AREA (km2) 110	UBICAZIONE DELLA CONCESSIONE ZONA A (95) EMILIA ROMAGNA (15)
1015	CODICE E DENOMINAZIONE DELLA CONCESSIONE A.C 28.EA	TITOLARI DELLA CONCESSIONE e relative quote di partecipazione (%) ENI (100) (r.u.)	PROVVEDIMENTI CONCERNENTI LA CONCESSIONE Data 18/6/1998 21/11/2016 Natura del provvedimento Attribuzione Proroga e riduzione	PERIODO DI VIGENZA 1ª proroga 01/01/2017	AREA (km2) 76,42	UBICAZIONE DELLA CONCESSIONE ZONA A (76,42)
			Nota: Presentata istanza di proroga pubblicata nel B.U.I.G. Anno LVI - N. 6.			
1016	CODICE E DENOMINAZIONE DELLA CONCESSIONE A.C 29.EA	TITOLARI DELLA CONCESSIONE e relative quote di partecipazione (%) ENI (100) (r.u.)	PROVVEDIMENTI CONCERNENTI LA CONCESSIONE Data 18/6/1998 8/8/2012 Natura del provvedimento Attribuzione Proroga	PERIODO DI VIGENZA 1ª proroga 01/01/2027	AREA (km2) 81,85	UBICAZIONE DELLA CONCESSIONE ZONA A (81,85)
1017	CODICE E DENOMINAZIONE DELLA CONCESSIONE A.C 30.EA	TITOLARI DELLA CONCESSIONE e relative quote di partecipazione (%) ENI (100) (r.u.)	PROVVEDIMENTI CONCERNENTI LA CONCESSIONE Data 18/6/1998 8/8/2012 Natura del provvedimento Attribuzione Proroga	PERIODO DI VIGENZA 1ª proroga 01/01/2027	AREA (km2) 114,37	UBICAZIONE DELLA CONCESSIONE ZONA A (114,37)

ELENCO DELLE CONCESSIONI DI COLTIVAZIONE ACCORDATE NEL SOTTOFONDO MARINO - Aggiornamento 31/ maggio/2017

1018	CODICE E DENOMINAZIONE DELLA CONCESSIONE	TITOLARI DELLA CONCESSIONE e relative quote di partecipazione (%)	PROVVEDIMENTI CONCERNENTI LA CONCESSIONE	PERIODO DI VIGENZA	SCADENZA	AREA (km2)	UBICAZIONE DELLA CONCESSIONE
	A.C 31.EA	ENI (100) (r.u.)	Natura del provvedimento Attribuzione	1° periodo XLII - 6	01/01/2017	82,19	ZONA A (82,19)
	Nota: Presentata istanza di proroga pubblicata nel B.U.I.G. Anno LVI - N. 9.						
1019	CODICE E DENOMINAZIONE DELLA CONCESSIONE	TITOLARI DELLA CONCESSIONE e relative quote di partecipazione (%)	PROVVEDIMENTI CONCERNENTI LA CONCESSIONE	PERIODO DI VIGENZA	SCADENZA	AREA (km2)	UBICAZIONE DELLA CONCESSIONE
	A.C 32.AG	ENI (100) (r.u.)	Natura del provvedimento Conferimento	1° periodo XLIII - 3	30/11/2024	190,04	ZONA A (190,04)
	Nota: Approvazione nuovo programma di ricerca						
1020	CODICE E DENOMINAZIONE DELLA CONCESSIONE	TITOLARI DELLA CONCESSIONE e relative quote di partecipazione (%)	PROVVEDIMENTI CONCERNENTI LA CONCESSIONE	PERIODO DI VIGENZA	SCADENZA	AREA (km2)	UBICAZIONE DELLA CONCESSIONE
	B.C 22.AG	ENI (100) (r.u.)	Natura del provvedimento Conferimento	1° periodo XLIV - 2	31/03/2018	23,27	ZONA B (23,27)
	Nota: Presentata istanza di proroga pubblicata nel B.U.I.G. Anno LVI - N. 10.						
1021	CODICE E DENOMINAZIONE DELLA CONCESSIONE	TITOLARI DELLA CONCESSIONE e relative quote di partecipazione (%)	PROVVEDIMENTI CONCERNENTI LA CONCESSIONE	PERIODO DI VIGENZA	SCADENZA	AREA (km2)	UBICAZIONE DELLA CONCESSIONE
	A.C 33.AG	ENI (100) (r.u.)	Natura del provvedimento Conferimento	1° periodo XLV - 10	26/01/2026	51,27	ZONA A (51,27)
	Nota: Presentata istanza di proroga pubblicata nel B.U.I.G. Anno LVI - N. 10.						
1022	CODICE E DENOMINAZIONE DELLA CONCESSIONE	TITOLARI DELLA CONCESSIONE e relative quote di partecipazione (%)	PROVVEDIMENTI CONCERNENTI LA CONCESSIONE	PERIODO DI VIGENZA	SCADENZA	AREA (km2)	UBICAZIONE DELLA CONCESSIONE
	A.C 34.AG	ENI (100) (r.u.)	Natura del provvedimento Conferimento	1° periodo L - 8	19/06/2024	147,3	ZONA A (147,3)
1023	CODICE E DENOMINAZIONE DELLA CONCESSIONE	TITOLARI DELLA CONCESSIONE e relative quote di partecipazione (%)	PROVVEDIMENTI CONCERNENTI LA CONCESSIONE	PERIODO DI VIGENZA	SCADENZA	AREA (km2)	UBICAZIONE DELLA CONCESSIONE
	A.C 35.AG	ENI (80) (r.u.) ROCKHOPPER ITALIA (20)	Natura del provvedimento Conferimento	1° periodo LIV - 1	25/11/2022	76,56	ZONA A (76,56)
	Nota: Modifica denominazione sociale						
1024	CODICE E DENOMINAZIONE DELLA CONCESSIONE	TITOLARI DELLA CONCESSIONE e relative quote di partecipazione (%)	PROVVEDIMENTI CONCERNENTI LA CONCESSIONE	PERIODO DI VIGENZA	SCADENZA	AREA (km2)	UBICAZIONE DELLA CONCESSIONE
	A.C 36.AG	ENI (60) (r.u.) EDISON (40)	Natura del provvedimento Conferimento	1° periodo LVII - 6	21/02/2026	22,21	ZONA A (22,21)
	Nota: Rettifica						

ELENCO DELLE CONCESSIONI DI COLTIVAZIONE ACCORDATE NEL SOTTOFONDO MARINO - Aggiornamento 31/maggio/2017

1025	CODICE E DENOMINAZIONE DELLA CONCESSIONE	TITOLARI DELLA CONCESSIONE e relative quote di partecipazione (%)	PROVVEDIMENTI CONCERNENTI LA CONCESSIONE		PERIODO DI VIGENZA	SCADENZA	AREA (km2)	UBICAZIONE DELLA CONCESSIONE
			Data	Natura del provvedimento				
	B.C 23.AG	ENI (100) (r.u.)	11/10/2013	Conferimento	1° periodo	21/09/2026	27,31	ZONA B (27,31)
1026	CODICE E DENOMINAZIONE DELLA CONCESSIONE	TITOLARI DELLA CONCESSIONE e relative quote di partecipazione (%)	PROVVEDIMENTI CONCERNENTI LA CONCESSIONE		PERIODO DI VIGENZA	SCADENZA	AREA (km2)	UBICAZIONE DELLA CONCESSIONE
G.C 1.AG			Data	Natura del provvedimento				
		ENI (60) (r.u.) EDISON (40)	31/10/2014 29/1/2015	Conferimento Rettifica	1° periodo	31/10/2034	145,6	ZONA G (145,6)

ELENCO DELLE CONCESSIONI DI STOCCAGGIO ACCORDATE NELLA TERRAFERMA - Aggiornamento 31/maggio/2017

CONCESSIONI DI STOCCAGGIO ACCORDATE NELLA TERRAFERMA

Legge 26 aprile 1974, n. 170 e Decreto Legislativo 25 novembre 1996, n. 625

Nella terraferma sono vigenti n. 15 CONCESSIONI DI STOCCAGGIO per complessivi 933,34 Km²

Regione	Numero concessioni	Superficie (Km ²)
ABRUZZO	2	101,03
BASILICATA	1	48,16
EMILIA ROMAGNA	5	388,01
LOMBARDIA	6	301,05
MOLISE	1	6,14
VENETO	1	88,95

Nota:
Nella tabella i titoli afferenti a due o più regioni sono conteggiati più volte, una per ciascuna regione mentre a ciascuna regione viene attribuita la parte di area del titolo minerario ad essa afferente.

ELENCO DELLE CONCESSIONI DI STOCCAGGIO ACCORDATE NELLA TERRAFERMA - Aggiornamento 31/maggio/2017

2794	CODICE E DENOMINAZIONE DELLA CONCESSIONE	TITOLARI DELLA CONCESSIONE e relative quote di partecipazione (%)	PROVVEDIMENTI CONCERNENTI LA CONCESSIONE		PERIODO DI VIGENZA	SCADENZA	AREA (km2)	UBICAZIONE DELLA CONCESSIONE
			Data	Natura del provvedimento				
	CELLINO STOCCAGGIO	EDISON STOCCAGGIO (100) (r.u.)	10/12/1984	Natura del provvedimento	1° periodo	10/12/2024	30,3786	ABRUZZO (30,38)
			16/7/1985	Conferimento				
			20/11/1987	Cambio intestazione				
			22/4/1991	Modifica programma lavori				
			12/5/1992	Trasferimento titolarità				
			2/9/1993	Cambio intestazione				
			2/9/1993	Trasferimento titolarità				
			27/9/2001	Cambio intestazione				
			23/11/2004	Conferma				
			9/12/2014	Trasferimento				
				Proroga				
2810	CODICE E DENOMINAZIONE DELLA CONCESSIONE	TITOLARI DELLA CONCESSIONE e relative quote di partecipazione (%)	PROVVEDIMENTI CONCERNENTI LA CONCESSIONE		PERIODO DI VIGENZA	SCADENZA	AREA (km2)	UBICAZIONE DELLA CONCESSIONE
	FIUME TRESTE STOCCAGGIO	STOCCAGGI GAS ITALIA (STOGIT) (100) (r.u.)	Data	Natura del provvedimento				
			21/6/1982	Natura del provvedimento	1° periodo	21/06/2022	76,79	ABRUZZO (70,65)
			27/2/1991	Conferimento	1ª proroga			
			13/2/1998	Modifica programma lavori				
			13/3/2000	Cambio intestazione				
			11/2/2002	Ampliamento capacità di stoccaggio				
			22/2/2002	Conferma e delimitazione area				
			6/6/2011	Conferma				
				Cambio intestazione				
				Proroga				
								MOLISE (6,14)
2813	CODICE E DENOMINAZIONE DELLA CONCESSIONE	TITOLARI DELLA CONCESSIONE e relative quote di partecipazione (%)	PROVVEDIMENTI CONCERNENTI LA CONCESSIONE		PERIODO DI VIGENZA	SCADENZA	AREA (km2)	UBICAZIONE DELLA CONCESSIONE
	SETTALA STOCCAGGIO	STOCCAGGI GAS ITALIA (STOGIT) (100) (r.u.)	Data	Natura del provvedimento				
			5/5/1999	Natura del provvedimento	1° periodo	01/01/2017	50,73	LOMBARDIA (50,73)
			15/10/2001	Attribuzione				
			22/2/2002	Conferma				
			25/10/2010	Cambio intestazione				
				Ampliamento capacità di stoccaggio				
2814	CODICE E DENOMINAZIONE DELLA CONCESSIONE	TITOLARI DELLA CONCESSIONE e relative quote di partecipazione (%)	PROVVEDIMENTI CONCERNENTI LA CONCESSIONE		PERIODO DI VIGENZA	SCADENZA	AREA (km2)	UBICAZIONE DELLA CONCESSIONE
	COLLALTO STOCCAGGIO	EDISON STOCCAGGIO (100) (r.u.)	Data	Natura del provvedimento				
			16/6/1994	Natura del provvedimento	1° periodo	16/06/2024	88,95	VENETO (88,95)
			27/9/2001	Conferimento				
			23/11/2004	Conferma				
			16/10/2009	Trasferimento				
				Autorizzazione ampliamento centrale				
2892	CODICE E DENOMINAZIONE DELLA CONCESSIONE	TITOLARI DELLA CONCESSIONE e relative quote di partecipazione (%)	PROVVEDIMENTI CONCERNENTI LA CONCESSIONE		PERIODO DI VIGENZA	SCADENZA	AREA (km2)	UBICAZIONE DELLA CONCESSIONE
	CORTEMAGGIORE STOCCAGGIO	STOCCAGGI GAS ITALIA (STOGIT) (100) (r.u.)	Data	Natura del provvedimento				
			5/5/1999	Natura del provvedimento	1° periodo	01/01/2017	81,61	EMILIA ROMAGNA (81,61)
			15/10/2001	Attribuzione				
			22/2/2002	Conferma				
				Cambio intestazione				

ELENCO DELLE CONCESSIONI DI STOCCAGGIO ACCORDATE NELLA TERRAFERMA - Aggiornamento 31/maggio/2017

2896											
CODICE E DENOMINAZIONE DELLA CONCESSIONE	TITOLARI DELLA CONCESSIONE e relative quote di partecipazione (%)				PROVVEDIMENTI CONCERNENTI LA CONCESSIONE			PERIODO DI VIGENZA	SCADENZA	AREA (km2)	UBICAZIONE DELLA CONCESSIONE
	STOCCAGGI GAS ITALIA (STOGIT) (100) (r.u.)				Natura del provvedimento Decorrenza			1° periodo	01/01/2017	62,96	LOMBARDIA (62,96)
<p>RIPALTA STOCCAGGIO</p> <p>Nota: Presentata in data 04/10/2012 istanza di ampliamento della capacità di stoccaggio.</p> <p>Presentata istanza di proroga pubblicata nel B.U.I.G. Anno LVIII - N. 1.</p>											
2903											
CODICE E DENOMINAZIONE DELLA CONCESSIONE	TITOLARI DELLA CONCESSIONE e relative quote di partecipazione (%)				PROVVEDIMENTI CONCERNENTI LA CONCESSIONE			PERIODO DI VIGENZA	SCADENZA	AREA (km2)	UBICAZIONE DELLA CONCESSIONE
	STOCCAGGI GAS ITALIA (STOGIT) (100) (r.u.)				Natura del provvedimento Decorrenza			1° periodo	01/01/2017	57,85	LOMBARDIA (57,85)
<p>BRUGHERIO STOCCAGGIO</p> <p>Nota: Presentata istanza di proroga pubblicata nel B.U.I.G. Anno LVIII - N. 1.</p>											
2907											
CODICE E DENOMINAZIONE DELLA CONCESSIONE	TITOLARI DELLA CONCESSIONE e relative quote di partecipazione (%)				PROVVEDIMENTI CONCERNENTI LA CONCESSIONE			PERIODO DI VIGENZA	SCADENZA	AREA (km2)	UBICAZIONE DELLA CONCESSIONE
	STOCCAGGI GAS ITALIA (STOGIT) (100) (r.u.)				Natura del provvedimento Decorrenza			1° periodo	01/01/2017	68,61	EMILIA ROMAGNA (68,61)
<p>MINERBIO STOCCAGGIO</p> <p>Nota: Presentata in data 21 dicembre 2012 istanza di ampliamento della capacità di stoccaggio.</p> <p>Presentata istanza di variazione del programma dei lavori pubblicata nel B.U.I.G. Anno LVII - N. 10.</p> <p>Presentata istanza di proroga pubblicata nel B.U.I.G. Anno LVIII - N. 1.</p>											
2912											
CODICE E DENOMINAZIONE DELLA CONCESSIONE	TITOLARI DELLA CONCESSIONE e relative quote di partecipazione (%)				PROVVEDIMENTI CONCERNENTI LA CONCESSIONE			PERIODO DI VIGENZA	SCADENZA	AREA (km2)	UBICAZIONE DELLA CONCESSIONE
	STOCCAGGI GAS ITALIA (STOGIT) (100) (r.u.)				Natura del provvedimento Decorrenza			1° periodo	01/01/2017	42,31	LOMBARDIA (42,31)
<p>SERGNANO STOCCAGGIO</p> <p>Nota: Presentata istanza di proroga pubblicata nel B.U.I.G. Anno LVIII - N. 1.</p>											
2921											
CODICE E DENOMINAZIONE DELLA CONCESSIONE	TITOLARI DELLA CONCESSIONE e relative quote di partecipazione (%)				PROVVEDIMENTI CONCERNENTI LA CONCESSIONE			PERIODO DI VIGENZA	SCADENZA	AREA (km2)	UBICAZIONE DELLA CONCESSIONE
	STOCCAGGI GAS ITALIA (STOGIT) (100) (r.u.)				Natura del provvedimento Decorrenza			1° periodo	01/01/2017	100,15	EMILIA ROMAGNA (100,15)
<p>SABBIONCELLO STOCCAGGIO</p> <p>Nota: Presentata istanza di proroga pubblicata nel B.U.I.G. Anno LVIII - N. 1.</p>											

ELENCO DELLE CONCESSIONI DI STOCCAGGIO ACCORDATE NELLA TERRAFERMA - Aggiornamento 31/ maggio/ 2017

2922	CODICE E DENOMINAZIONE DELLA CONCESSIONE ALFONSINE STOCCAGGIO	TITOLARI DELLA CONCESSIONE e relative quote di partecipazione (%) STOCCAGGI GAS ITALIA (STOGIT) (100) (r.u.)	PROVVEDIMENTI CONCERNENTI LA CONCESSIONE Data 4/8/1999 27/9/2001 22/2/2002 Natura del provvedimento Attribuzione Conferma Cambio intestazione	PERIODO DI VIGENZA 1° periodo 01/01/2017	AREA (km2) 85,88	UBICAZIONE DELLA CONCESSIONE EMILIA ROMAGNA (85,88)
	Nota: Presentata istanza di variazione del programma dei lavori pubblicata nel B.U.I.G. Anno LVII - N. 10. Presentata istanza di proroga pubblicata nel B.U.I.G. Anno LVIII - N. 1.					
2923	CODICE E DENOMINAZIONE DELLA CONCESSIONE BORDOLANO STOCCAGGIO	TITOLARI DELLA CONCESSIONE e relative quote di partecipazione (%) STOCCAGGI GAS ITALIA (STOGIT) (100) (r.u.)	PROVVEDIMENTI CONCERNENTI LA CONCESSIONE Data 6/11/2001 20/6/2003 28/12/2011 Natura del provvedimento Conferimento Cambio intestazione Approvazione nuovo programma lavori	PERIODO DI VIGENZA 1° periodo 06/11/2021	AREA (km2) 62,97	UBICAZIONE DELLA CONCESSIONE LOMBARDIA (62,97)
	Nota: Data di scadenza variata ai sensi del Decreto Legge 18 ottobre 2012 n. 179 (articolo 34, comma 18).					
2924	CODICE E DENOMINAZIONE DELLA CONCESSIONE SAN POTO E COTIGNOLA STOCCAGGIO	TITOLARI DELLA CONCESSIONE e relative quote di partecipazione (%) EDISON STOCCAGGIO (90) (r.u.) BLUGAS INFRASTRUTTURE (10)	PROVVEDIMENTI CONCERNENTI LA CONCESSIONE Data 24/4/2009 9/11/2012 Natura del provvedimento Conferimento Differimento termine conclusione lavori	PERIODO DI VIGENZA 1° periodo 24/04/2029	AREA (km2) 51,76	UBICAZIONE DELLA CONCESSIONE EMILIA ROMAGNA (51,76)
	Nota: Data di scadenza variata ai sensi del Decreto Legge 18 ottobre 2012 n. 179 (articolo 34, comma 18).					
2925	CODICE E DENOMINAZIONE DELLA CONCESSIONE CORNEGLIANO STOCCAGGIO	TITOLARI DELLA CONCESSIONE e relative quote di partecipazione (%) ITAL GAS STORAGE (100) (r.u.)	PROVVEDIMENTI CONCERNENTI LA CONCESSIONE Data 15/3/2011 14/3/2012 14/3/2013 7/11/2013 10/3/2014 30/6/2014 10/3/2015 Natura del provvedimento Conferimento Differimento termine inizio lavori Differimento termine inizio lavori Differimento termine inizio lavori Ridefinizione termine emanazione decreto esproprio Differimento termine inizio lavori Differimento termine inizio lavori	PERIODO DI VIGENZA 1° periodo 15/03/2031	AREA (km2) 24,23	UBICAZIONE DELLA CONCESSIONE LOMBARDIA (24,23)
	Nota: Data di scadenza variata ai sensi del Decreto Legge 18 ottobre 2012 n. 179 (articolo 34, comma 18).					
2926	CODICE E DENOMINAZIONE DELLA CONCESSIONE CUGNO LE MACINE STOCCAGGIO	TITOLARI DELLA CONCESSIONE e relative quote di partecipazione (%) GEOGASTOCK (100) (r.u.)	PROVVEDIMENTI CONCERNENTI LA CONCESSIONE Data 2/8/2012 12/9/2013 1/9/2014 18/6/2015 Natura del provvedimento Conferimento Differimento termine inizio lavori Differimento termine inizio lavori Differimento termine inizio lavori	PERIODO DI VIGENZA 1° periodo 02/08/2032	AREA (km2) 48,16	UBICAZIONE DELLA CONCESSIONE BASILICATA (48,16)
	Nota: Data di scadenza variata ai sensi del Decreto Legge 18 ottobre 2012 n. 179 (articolo 34, comma 18).					

ELENCO DEI PERMESSI DI RICERCA DI RISORSE GEOTERMICHE ACCORDATI NELLA TERRAFERMA - Aggiornamento 31/ maggio/2017

PERMESSI DI RICERCA DI RISORSE GEOTERMICHE ACCORDATI NELLA TERRAFERMA

Decreto Legislativo 11 febbraio 2010, n. 22

Nella terraferma sono vigenti n. 36 PERMESSI DI RICERCA DI RISORSE GEOTERMICHE per complessivi 3232,27 Km²

Regione	Numero permessi	Superficie (Km ²)
LAZIO	8	392,90
LOMBARDIA	2	80,70
SARDEGNA	3	277,42
SICILIA	1	6,49
TOSCANA	23	2.474,76

Nota:
Nella tabella i titoli afferenti a due o più regioni sono conteggiati più volte, una per ciascuna regione mentre a ciascuna regione viene attribuita la parte di area del titolo minerario ad essa afferente.

ELENCO DEI PERMESSI DI RICERCA DI RISORSE GEOTERMICHE ACCORDATI NELLA TERRAFERMA - Aggiornamento 31/ maggio/2017

350	CODICE E DENOMINAZIONE DEL PERMESSO PANTELLERIA Nota: Accordato con D.A. n.126 del 13 aprile 2011 il prolungamento della vigenza con lo slittamento della scadenza del titolo minerario dal 22 febbraio 2011 al 22 dicembre 2013.	TITOLARI DEL PERMESSO e relative quote di partecipazione (%) GEOTERMICA (100) (r.u.)	PROVVEDIMENTI CONCERNENTI IL PERMESSO Data 11/12/2004 Natura del provvedimento Conferimento Decorrenza 22/2/2004 13/4/2011 Prolungamento vigenza 13/4/2011	PERIODO DI VIGENZA 1° periodo 22/12/2013	SCADENZA 22/12/2013	AREA (km2) 6,495	UBICAZIONE DEL PERMESSO SICILIA (6,49)
351	CODICE E DENOMINAZIONE DEL PERMESSO FRANCIACORTA	TITOLARI DEL PERMESSO e relative quote di partecipazione (%) COGEME (100) (r.u.)	PROVVEDIMENTI CONCERNENTI IL PERMESSO Data 31/5/2010 Natura del provvedimento Conferimento Decorrenza 31/5/2010	PERIODO DI VIGENZA 1° periodo 31/05/2012	SCADENZA 31/05/2012	AREA (km2) 78,2	UBICAZIONE DEL PERMESSO LOMBARDIA (78,2)
352	CODICE E DENOMINAZIONE DEL PERMESSO BOCCHEGGIANO	TITOLARI DEL PERMESSO e relative quote di partecipazione (%) ENEL GREEN POWER (100) (r.u.)	PROVVEDIMENTI CONCERNENTI IL PERMESSO Data 6/6/2011 23/2/2016 Natura del provvedimento Conferimento Decorrenza 6/6/2011 23/6/2016 Proroga - 13	PERIODO DI VIGENZA 1° periodo 22/04/2018	SCADENZA 22/04/2018	AREA (km2) 233,8	UBICAZIONE DEL PERMESSO TOSCANA (233,8)
354	CODICE E DENOMINAZIONE DEL PERMESSO CINIGIANO	TITOLARI DEL PERMESSO e relative quote di partecipazione (%) GESTO ITALIA (100) (r.u.)	PROVVEDIMENTI CONCERNENTI IL PERMESSO Data 21/3/2011 25/2/2016 Natura del provvedimento Conferimento Decorrenza 21/3/2011 25/2/2016 Proroga e riduzione -	PERIODO DI VIGENZA 1° periodo 20/03/2018	SCADENZA 20/03/2018	AREA (km2) 85,76	UBICAZIONE DEL PERMESSO TOSCANA (85,76)
356	CODICE E DENOMINAZIONE DEL PERMESSO MAZZOLLA	TITOLARI DEL PERMESSO e relative quote di partecipazione (%) GESTO ITALIA (100) (r.u.)	PROVVEDIMENTI CONCERNENTI IL PERMESSO Data 21/3/2011 Natura del provvedimento Conferimento Decorrenza 21/3/2011	PERIODO DI VIGENZA 1° periodo 20/03/2015	SCADENZA 20/03/2015	AREA (km2) 52,5	UBICAZIONE DEL PERMESSO TOSCANA (52,5)
357	CODICE E DENOMINAZIONE DEL PERMESSO MENSANO	TITOLARI DEL PERMESSO e relative quote di partecipazione (%) MAGMA ENERGY ITALIA (100) (r.u.)	PROVVEDIMENTI CONCERNENTI IL PERMESSO Data 6/6/2011 Natura del provvedimento Conferimento Decorrenza 6/6/2011	PERIODO DI VIGENZA 1° periodo 08/05/2016	SCADENZA 08/05/2016	AREA (km2) 215,26	UBICAZIONE DEL PERMESSO TOSCANA (215,26)
358	CODICE E DENOMINAZIONE DEL PERMESSO MONTE LABBO	TITOLARI DEL PERMESSO e relative quote di partecipazione (%) RENEWEM (100) (r.u.)	PROVVEDIMENTI CONCERNENTI IL PERMESSO Data 21/3/2011 Natura del provvedimento Conferimento Decorrenza 21/3/2011	PERIODO DI VIGENZA 1° periodo 20/03/2015	SCADENZA 20/03/2015	AREA (km2) 87,85	UBICAZIONE DEL PERMESSO TOSCANA (87,85)

ELENCO DEI PERMESSI DI RICERCA DI RISORSE GEOTERMICHE ACCORDATI NELLA TERRAFERMA - Aggiornamento 31/ maggio/2017

359	CODICE E DENOMINAZIONE DEL PERMESSO MURCI	TITOLARI DEL PERMESSO e relative quote di partecipazione (%) ENEL GREEN POWER (100) (r.u.)	PROVVEDIMENTI CONCERNENTI IL PERMESSO Data 18/4/2011 25/2/2016 Natura del provvedimento Conferimento Proroga	PERIODO DI VIGENZA 1° periodo 17/04/2018	AREA (km2) 262,7	UBICAZIONE DEL PERMESSO TOSCANA (262,7)
362	CODICE E DENOMINAZIONE DEL PERMESSO POGGIO MONTONE	TITOLARI DEL PERMESSO e relative quote di partecipazione (%) SORGENIA GEOTHERMAL (100) (r.u.)	PROVVEDIMENTI CONCERNENTI IL PERMESSO Data 6/6/2011 25/2/2016 22/7/2016 Natura del provvedimento Conferimento Proroga Riconoscimento risorsa geotermica nazionale	PERIODO DI VIGENZA 1° periodo 21/06/2018	AREA (km2) 58,05	UBICAZIONE DEL PERMESSO TOSCANA (58,05)
364	CODICE E DENOMINAZIONE DEL PERMESSO ROCCASTRADA	TITOLARI DEL PERMESSO e relative quote di partecipazione (%) MAGMA ENERGY ITALIA (100) (r.u.)	PROVVEDIMENTI CONCERNENTI IL PERMESSO Data 14/10/2011 Natura del provvedimento Conferimento	PERIODO DI VIGENZA 1° periodo 14/04/2016	AREA (km2) 271,9	UBICAZIONE DEL PERMESSO TOSCANA (271,9)
366	CODICE E DENOMINAZIONE DEL PERMESSO ROMA OVEST	TITOLARI DEL PERMESSO e relative quote di partecipazione (%) DER (100) (r.u.)	PROVVEDIMENTI CONCERNENTI IL PERMESSO Data 12/2/2009 5/3/2013 Natura del provvedimento Conferimento Proroga	PERIODO DI VIGENZA 1° periodo 12/02/2015	AREA (km2) 45	UBICAZIONE DEL PERMESSO LAZIO (45)
367	CODICE E DENOMINAZIONE DEL PERMESSO MONTEBAMBOLI	TITOLARI DEL PERMESSO e relative quote di partecipazione (%) ENEL GREEN POWER (100) (r.u.)	PROVVEDIMENTI CONCERNENTI IL PERMESSO Data 14/10/2011 23/2/2016 Natura del provvedimento Conferimento Proroga	PERIODO DI VIGENZA 1° periodo 14/04/2018	AREA (km2) 225,96	UBICAZIONE DEL PERMESSO TOSCANA (225,96)
368	CODICE E DENOMINAZIONE DEL PERMESSO MONTEGEMOLI	TITOLARI DEL PERMESSO e relative quote di partecipazione (%) ENEL GREEN POWER (100) (r.u.)	PROVVEDIMENTI CONCERNENTI IL PERMESSO Data 14/10/2011 23/2/2016 Natura del provvedimento Conferimento Proroga	PERIODO DI VIGENZA 1° periodo 14/04/2018	AREA (km2) 212,78	UBICAZIONE DEL PERMESSO TOSCANA (212,78)
370	CODICE E DENOMINAZIONE DEL PERMESSO MONTE SANTA CROCE	TITOLARI DEL PERMESSO e relative quote di partecipazione (%) SORGENIA GEOTHERMAL (100) (r.u.)	PROVVEDIMENTI CONCERNENTI IL PERMESSO Data 21/11/2011 Natura del provvedimento Conferimento	PERIODO DI VIGENZA 1° periodo 18/05/2016	AREA (km2) 15	UBICAZIONE DEL PERMESSO TOSCANA (15)

ELENCO DEI PERMESSI DI RICERCA DI RISORSE GEOTERMICHE ACCORDATI NELLA TERRAFERMA - Aggiornamento 31/ maggio/2017

374	CODICE E DENOMINAZIONE DEL PERMESSO LE CASCINELLE Nota: Il permesso deriva dall'unione dei precedenti permessi di ricerca LE CASCINELLE e CELLE SUL RIGO	TITOLARI DEL PERMESSO e relative quote di partecipazione (%) SORGENIA GEOTHERMAL (100) (r.u.)	PROVVEDIMENTI CONCERNENTI IL PERMESSO Data 7/3/2012 23/2/2016 Natura del provvedimento Conferimento Unificazione	PERIODO DI VIGENZA LVI - 11 1° periodo 23/03/2017	AREA (km2) 100,89	UBICAZIONE DEL PERMESSO TOSCANA (100,89)
375	CODICE E DENOMINAZIONE DEL PERMESSO BAGNOLO	TITOLARI DEL PERMESSO e relative quote di partecipazione (%) TOSCO GEO (100) (r.u.)	PROVVEDIMENTI CONCERNENTI IL PERMESSO Data 7/3/2012 Natura del provvedimento Conferimento	PERIODO DI VIGENZA LVI - 11 1° periodo 02/09/2016	AREA (km2) 20	UBICAZIONE DEL PERMESSO TOSCANA (20)
377	CODICE E DENOMINAZIONE DEL PERMESSO CASTIGLIONE D'ORCIA	TITOLARI DEL PERMESSO e relative quote di partecipazione (%) TOSCO GEO (100) (r.u.)	PROVVEDIMENTI CONCERNENTI IL PERMESSO Data 6/4/2012 Natura del provvedimento Conferimento	PERIODO DI VIGENZA LVI - 11 1° periodo 02/10/2016	AREA (km2) 60,5	UBICAZIONE DEL PERMESSO TOSCANA (60,5)
379	CODICE E DENOMINAZIONE DEL PERMESSO GUARDISTALLO	TITOLARI DEL PERMESSO e relative quote di partecipazione (%) GEOTHERMICS ITALY (100) (r.u.)	PROVVEDIMENTI CONCERNENTI IL PERMESSO Data 15/6/2012 Natura del provvedimento Conferimento	PERIODO DI VIGENZA LVI - 11 1° periodo 11/12/2016	AREA (km2) 87,5	UBICAZIONE DEL PERMESSO TOSCANA (87,5)
382	CODICE E DENOMINAZIONE DEL PERMESSO PERETA	TITOLARI DEL PERMESSO e relative quote di partecipazione (%) FUTURO ENERGIA (100) (r.u.)	PROVVEDIMENTI CONCERNENTI IL PERMESSO Data 15/6/2012 Natura del provvedimento Conferimento	PERIODO DI VIGENZA LVI - 11 1° periodo 11/12/2016	AREA (km2) 88,6	UBICAZIONE DEL PERMESSO TOSCANA (88,6)
383	CODICE E DENOMINAZIONE DEL PERMESSO MONTALCINO	TITOLARI DEL PERMESSO e relative quote di partecipazione (%) GESTO ITALIA (100) (r.u.)	PROVVEDIMENTI CONCERNENTI IL PERMESSO Data 10/8/2012 Natura del provvedimento Conferimento	PERIODO DI VIGENZA LVI - 11 1° periodo 10/08/2016	AREA (km2) 65,47	UBICAZIONE DEL PERMESSO TOSCANA (65,47)
387	CODICE E DENOMINAZIONE DEL PERMESSO POMONTE	TITOLARI DEL PERMESSO e relative quote di partecipazione (%) TERRA ENERGY (100) (r.u.)	PROVVEDIMENTI CONCERNENTI IL PERMESSO Data 26/11/2012 Natura del provvedimento Conferimento	PERIODO DI VIGENZA LVI - 13 1° periodo 24/05/2017	AREA (km2) 88,5	UBICAZIONE DEL PERMESSO TOSCANA (88,5)

ELENCO DEI PERMESSI DI RICERCA DI RISORSE GEOTERMICHE ACCORDATI NELLA TERRAFERMA - Aggiornamento 31/ maggio/2017

388	CODICE E DENOMINAZIONE DEL PERMESSO MONITORIO	TITOLARI DEL PERMESSO e relative quote di partecipazione (%) SORGENIA GEOTHERMAL (100) (r.u.)	PROVVEDIMENTI CONCERNENTI IL PERMESSO Data 18/6/2013 9/12/2014 Natura del provvedimento Conferimento Riduzione area	PERIODO DI VIGENZA 1° periodo 18/06/2017	SCADENZA 18/06/2017	AREA (km2) 101,07	UBICAZIONE DEL PERMESSO TOSCANA (59,28) LAZIO (41,79)
389	CODICE E DENOMINAZIONE DEL PERMESSO LAGO DI VICO	TITOLARI DEL PERMESSO e relative quote di partecipazione (%) GEOTHERMICS ITALY (100) (r.u.)	PROVVEDIMENTI CONCERNENTI IL PERMESSO Data 23/10/2012 Natura del provvedimento Conferimento	PERIODO DI VIGENZA 1° periodo 23/10/2016	SCADENZA 23/10/2016	AREA (km2) 103,27	UBICAZIONE DEL PERMESSO LAZIO (103,27)
390	CODICE E DENOMINAZIONE DEL PERMESSO PIANA DEL DIAVOLO	TITOLARI DEL PERMESSO e relative quote di partecipazione (%) GEOTHERMICS ITALY (100) (r.u.)	PROVVEDIMENTI CONCERNENTI IL PERMESSO Data 13/8/2012 Natura del provvedimento Conferimento	PERIODO DI VIGENZA 1° periodo 25/09/2016	SCADENZA 25/09/2016	AREA (km2) 40,75	UBICAZIONE DEL PERMESSO LAZIO (40,75)
391	CODICE E DENOMINAZIONE DEL PERMESSO TOBIA	TITOLARI DEL PERMESSO e relative quote di partecipazione (%) COGEME (100) (r.u.)	PROVVEDIMENTI CONCERNENTI IL PERMESSO Data 26/7/2012 Natura del provvedimento Conferimento	PERIODO DI VIGENZA 1° periodo 14/08/2016	SCADENZA 14/08/2016	AREA (km2) 14,75	UBICAZIONE DEL PERMESSO LAZIO (14,75)
392	CODICE E DENOMINAZIONE DEL PERMESSO VALLE DI SUJO	TITOLARI DEL PERMESSO e relative quote di partecipazione (%) LA R.E.P. AMBIENTE (100) (r.u.)	PROVVEDIMENTI CONCERNENTI IL PERMESSO Data 17/9/2012 Natura del provvedimento Conferimento	PERIODO DI VIGENZA 1° periodo 25/09/2016	SCADENZA 25/09/2016	AREA (km2) 18,07	UBICAZIONE DEL PERMESSO LAZIO (18,07)
394	CODICE E DENOMINAZIONE DEL PERMESSO SCANSANO	TITOLARI DEL PERMESSO e relative quote di partecipazione (%) TERRA ENERGY (100) (r.u.)	PROVVEDIMENTI CONCERNENTI IL PERMESSO Data 26/11/2012 Natura del provvedimento Conferimento	PERIODO DI VIGENZA 1° periodo 26/11/2012	SCADENZA 24/05/2017	AREA (km2) 49	UBICAZIONE DEL PERMESSO TOSCANA (49)
396	CODICE E DENOMINAZIONE DEL PERMESSO IGIA RISORSE GEOTERMICHE	TITOLARI DEL PERMESSO e relative quote di partecipazione (%) SARAS (100) (r.u.)	PROVVEDIMENTI CONCERNENTI IL PERMESSO Data 20/6/2013 25/3/2014 Natura del provvedimento Conferimento Rettifica	PERIODO DI VIGENZA 1° periodo 20/6/2013 20/6/2013	SCADENZA 20/06/2016	AREA (km2) 122,22	UBICAZIONE DEL PERMESSO SARDEGNA (122,22)

ELENCO DEI PERMESSI DI RICERCA DI RISORSE GEOTERMICHE ACCORDATI NELLA TERRAFERMA - Aggiornamento 31/ maggio/2017

398	CODICE E DENOMINAZIONE DEL PERMESSO CELLERE	TITOLARI DEL PERMESSO e relative quote di partecipazione (%) SORGENIA GEOTHERMAL (100) (r.u.)	PROVVEDIMENTI CONCERNENTI IL PERMESSO Data 20/5/2011 Natura del provvedimento Conferimento	PERIODO DI VIGENZA 1° periodo	SCADENZA 08/10/2017	AREA (km2) 106,56	UBICAZIONE DEL PERMESSO LAZIO (106,56)
399	CODICE E DENOMINAZIONE DEL PERMESSO LA VEDUTA Nota: In attesa di pubblicazione sul Bollettino ufficiale della regione Lazio. La pubblicazione sul BURL determinerà la data di decorrenza e di scadenza del permesso.	TITOLARI DEL PERMESSO e relative quote di partecipazione (%) SORGENIA GEOTHERMAL (100) (r.u.)	PROVVEDIMENTI CONCERNENTI IL PERMESSO Data Decorrenza BUIG	PERIODO DI VIGENZA	SCADENZA	AREA (km2) 22,71	UBICAZIONE DEL PERMESSO LAZIO (22,71)
400	CODICE E DENOMINAZIONE DEL PERMESSO CAMPIGLIA D'ORCIA	TITOLARI DEL PERMESSO e relative quote di partecipazione (%) TOSCO GEO (100) (r.u.)	PROVVEDIMENTI CONCERNENTI IL PERMESSO Data 27/6/2011 Natura del provvedimento Conferimento	PERIODO DI VIGENZA 1° periodo	SCADENZA 18/01/2018	AREA (km2) 55,4	UBICAZIONE DEL PERMESSO TOSCANA (55,4)
401	CODICE E DENOMINAZIONE DEL PERMESSO LA GRASCETA	TITOLARI DEL PERMESSO e relative quote di partecipazione (%) SORGENIA GEOTHERMAL (100) (r.u.)	PROVVEDIMENTI CONCERNENTI IL PERMESSO Data 22/5/2013 3/7/2013 Natura del provvedimento Conferimento Cambio intestazione	PERIODO DI VIGENZA 1° periodo	SCADENZA 15/10/2017	AREA (km2) 7,56	UBICAZIONE DEL PERMESSO TOSCANA (7,56)
403	CODICE E DENOMINAZIONE DEL PERMESSO RIPA D'ORCIA	TITOLARI DEL PERMESSO e relative quote di partecipazione (%) TOSCO GEO (100) (r.u.)	PROVVEDIMENTI CONCERNENTI IL PERMESSO Data Decorrenza BUIG	PERIODO DI VIGENZA 1° periodo	SCADENZA 18/01/2018	AREA (km2) 70,5	UBICAZIONE DEL PERMESSO TOSCANA (70,5)
405	CODICE E DENOMINAZIONE DEL PERMESSO MALPAGA	TITOLARI DEL PERMESSO e relative quote di partecipazione (%) MALPAGA (100) (r.u.)	PROVVEDIMENTI CONCERNENTI IL PERMESSO Data 29/10/2014 Natura del provvedimento Conferimento	PERIODO DI VIGENZA 1° periodo	SCADENZA 29/10/2017	AREA (km2) 2,5	UBICAZIONE DEL PERMESSO LOMBARDIA (2,5)
406	CODICE E DENOMINAZIONE DEL PERMESSO SAN GAVINO MONREALE	TITOLARI DEL PERMESSO e relative quote di partecipazione (%) TOSCO GEO (100) (r.u.)	PROVVEDIMENTI CONCERNENTI IL PERMESSO Data 9/3/2015 Natura del provvedimento Conferimento	PERIODO DI VIGENZA 1° periodo	SCADENZA 09/03/2019	AREA (km2) 84,7	UBICAZIONE DEL PERMESSO SARDEGNA (84,7)

ELENCO DEI PERMESSI DI RICERCA DI RISORSE GEOTERMICHE ACCORDATI NELLA TERRAFERMA - Aggiornamento 31/ maggio/2017

409

CODICE E DENOMINAZIONE DEL PERMESSO	TITOLARI DEL PERMESSO e relative quote di partecipazione (%)	PROVVEDIMENTI CONCERNENTI IL PERMESSO		PERIODO DI VIGENZA	SCADENZA	AREA (km2)	UBICAZIONE DEL PERMESSO
		Data	Natura del provvedimento				
SARDARA	TOSCO GEO (100) (r.u.)	4/2/2016	Conferimento	4/2/2016	LX - 4	70,5	SARDEGNA (70,5)

ELENCO DELLE CONCESSIONI DI COLTIVAZIONE DI RISORSE GEOTERMICHE ACCORDATE NELLA TERRAFERMA - Aggiornamento 31/maggio/2017

CONCESSIONI DI COLTIVAZIONE DI RISORSE GEOTERMICHE ACCORDATE NELLA TERRAFERMA

Decreto Legislativo 11 febbraio 2010, n. 22

Nella terraferma sono vigenti n. 11 CONCESSIONI DI COLTIVAZIONE DI RISORSE GEOTERMICHE per complessivi 638,34 Km²

Regione	Numero concessioni	Superficie (Km ²)
EMILIA ROMAGNA	1	31,72
LAZIO	1	111,15
TOSCANA	8	492,95
VENETO	1	2,52

Nota:
Nella tabella i titoli afferenti a due o più regioni sono conteggiati più volte, una per ciascuna regione mentre a ciascuna regione viene attribuita la parte di area del titolo minerario ad essa afferente.

ELENCO DELLE CONCESSIONI DI COLTIVAZIONE DI RISORSE GEOTERMICHE ACCORDATE NELLA TERRAFERMA - Aggiornamento 31/ maggio/2017

5	CODICE E DENOMINAZIONE DELLA CONCESSIONE	TITOLARI DELLA CONCESSIONE e relative quote di partecipazione (%)		PROVVEDIMENTI CONCERNENTI LA CONCESSIONE		PERIODO DI VIGENZA	SCADENZA	AREA (km2)	UBICAZIONE DELLA CONCESSIONE
		Data	Natura del provvedimento	Decorrenza	BUIG				
	BAGNORE	ENEL GREEN POWER (100) (r.u.)				3ª proroga	03/05/2013	45,87	TOSCANA (45,87)
		4/5/1962	Conferimento	4/5/1962	-				
		6/8/1993	Proroga e ripermetrizzazione	4/5/1987	XXXVII - 9				
		9/4/1998	Proroga e ripermetrizzazione	4/5/1997	XLII - 6				
		10/3/2000	Trasferimento	1/10/1999	XLIV - 5				
		28/12/2001	Modifica denominazione sociale	28/12/2001	LIV - 1				
		16/8/2005	Trasferimento	1/6/2005	LIV - 1				
		27/4/2007	Proroga	4/5/2007	LIV - 1				
		5/2/2009	Trasferimento	1/12/2008	LIV - 1				
11									
	CODICE E DENOMINAZIONE DELLA CONCESSIONE	TITOLARI DELLA CONCESSIONE e relative quote di partecipazione (%)		PROVVEDIMENTI CONCERNENTI LA CONCESSIONE		PERIODO DI VIGENZA	SCADENZA	AREA (km2)	UBICAZIONE DELLA CONCESSIONE
	PIANCASTAGNAIO	ENEL GREEN POWER (100) (r.u.)							
		25/12/1968	Conferimento	28/12/1968	-				
		20/1/1994	Classificazione conferma e ripermetrizzazione	20/1/1994	XXXVIII - 2				
		10/3/2000	Trasferimento	1/10/1999	XLIV - 5				
		28/12/2001	Modifica denominazione sociale	28/12/2001	LIV - 1				
		16/8/2005	Trasferimento	1/6/2005	LIV - 1				
		5/2/2009	Trasferimento	1/12/2008	LIV - 1				
12									
	CODICE E DENOMINAZIONE DELLA CONCESSIONE	TITOLARI DELLA CONCESSIONE e relative quote di partecipazione (%)		PROVVEDIMENTI CONCERNENTI LA CONCESSIONE		PERIODO DI VIGENZA	SCADENZA	AREA (km2)	UBICAZIONE DELLA CONCESSIONE
	RIO SECCO	ENEL GREEN POWER (100) (r.u.)							
		16/1/1970	Conferimento	16/1/1970	-				
		30/12/1994	Classificazione conferma e ripermetrizzazione	30/12/1994	XXXIX - 1				
		30/12/1994	Ampliamento	30/12/1994	XXXIX - 1				
		10/3/2000	Trasferimento	1/10/1999	XLIV - 5				
		28/12/2001	Modifica denominazione sociale	28/12/2001	LIV - 1				
		16/8/2005	Trasferimento	1/6/2005	LIV - 1				
		5/2/2009	Trasferimento	1/12/2008	LIV - 1				
15									
	CODICE E DENOMINAZIONE DELLA CONCESSIONE	TITOLARI DELLA CONCESSIONE e relative quote di partecipazione (%)		PROVVEDIMENTI CONCERNENTI LA CONCESSIONE		PERIODO DI VIGENZA	SCADENZA	AREA (km2)	UBICAZIONE DELLA CONCESSIONE
	FERRARA	ENI - Attività geotermiche (50) (r.u.) ERGA (50)							
		19/7/1984	Conferimento	19/7/1984	-				
		4/1/1994	Classificazione conferma e ripermetrizzazione	4/1/1994	XXXVIII - 3				
		13/2/1998	Cambio intestazione quota	1/1/1998	XLII - 3				
		10/3/2000	Trasferimento quota	1/10/1999	XLIV - 5				

ELENCO DELLE CONCESSIONI DI COLTIVAZIONE DI RISORSE GEOTERMICHE ACCORDATE NELLA TERRAFERMA - Aggiornamento 31/ maggio/2017

17	CODICE E DENOMINAZIONE DELLA CONCESSIONE	TITOLARI DELLA CONCESSIONE e relative quote di partecipazione (%)	PROVVEDIMENTI CONCERNENTI LA CONCESSIONE		PERIODO DI VIGENZA	SCADENZA	AREA (km2)	UBICAZIONE DELLA CONCESSIONE
		AIM SERVIZI A RETE (100) (r.u.)	Data	Natura del provvedimento				
	VICENZA			Decorrenza	1° periodo	22/07/2015	2,52	VENETO (2,52)
			22/7/1985	22/7/1985	-			
			13/2/1998	1/1/1998	XLII - 3			
			16/3/1999	16/3/1999	XLIII - 4			
				Cambio intestazione quota				
				Classificazione conferma e ripermetrazione				
21	CODICE E DENOMINAZIONE DELLA CONCESSIONE	TITOLARI DELLA CONCESSIONE e relative quote di partecipazione (%)	PROVVEDIMENTI CONCERNENTI LA CONCESSIONE		PERIODO DI VIGENZA	SCADENZA	AREA (km2)	UBICAZIONE DELLA CONCESSIONE
		ENEL GREEN POWER (100) (r.u.)	Data	Natura del provvedimento				
	CANNETO			Decorrenza	1° periodo	09/07/2020	52,74	TOSCANA (52,74)
			1/8/1991	9/7/1990	XXXVI - 4			
			21/10/1994	7/3/1994	XXXVIII - 11			
			10/3/2000	1/10/1999	XLIV - 5			
			28/12/2001	28/12/2001	LIV - 1			
			16/8/2005	1/6/2005	LIV - 1			
			5/2/2009	1/12/2008	LIV - 1			
				Riperimetrazione				
				Trasferimento				
				Modifica denominazione sociale				
				Trasferimento				
22	CODICE E DENOMINAZIONE DELLA CONCESSIONE	TITOLARI DELLA CONCESSIONE e relative quote di partecipazione (%)	PROVVEDIMENTI CONCERNENTI LA CONCESSIONE		PERIODO DI VIGENZA	SCADENZA	AREA (km2)	UBICAZIONE DELLA CONCESSIONE
		ENEL GREEN POWER (100) (r.u.)	Data	Natura del provvedimento				
	LARDERELLO			Decorrenza	1° periodo	07/03/2024	82,74	TOSCANA (82,74)
			7/3/1994	7/3/1994	XXXVIII - 4			
			10/3/2000	1/10/1999	XLIV - 5			
			28/12/2001	28/12/2001	LIV - 1			
			19/10/2004	19/10/2004	XLIX - 2			
			16/8/2005	1/6/2005	LIV - 1			
			5/2/2009	1/12/2008	LIV - 1			
				Classificazione unificazione e ripermetrazione				
				Trasferimento				
				Modifica denominazione sociale				
				Trasferimento				
23	CODICE E DENOMINAZIONE DELLA CONCESSIONE	TITOLARI DELLA CONCESSIONE e relative quote di partecipazione (%)	PROVVEDIMENTI CONCERNENTI LA CONCESSIONE		PERIODO DI VIGENZA	SCADENZA	AREA (km2)	UBICAZIONE DELLA CONCESSIONE
		ENEL GREEN POWER (100) (r.u.)	Data	Natura del provvedimento				
	LUSTIGNANO			Decorrenza	1° periodo	07/03/2024	77,85	TOSCANA (77,85)
			7/3/1994	7/3/1994	XXXVIII - 4			
			10/3/2000	1/10/1999	XLIV - 5			
			28/12/2001	28/12/2001	LIV - 1			
			16/8/2005	1/6/2005	LIV - 1			
			5/2/2009	1/12/2008	LIV - 1			
				Classificazione unificazione e ripermetrazione				
				Trasferimento				
				Modifica denominazione sociale				
				Trasferimento				
26	CODICE E DENOMINAZIONE DELLA CONCESSIONE	TITOLARI DELLA CONCESSIONE e relative quote di partecipazione (%)	PROVVEDIMENTI CONCERNENTI LA CONCESSIONE		PERIODO DI VIGENZA	SCADENZA	AREA (km2)	UBICAZIONE DELLA CONCESSIONE
		ENEL GREEN POWER (100) (r.u.)	Data	Natura del provvedimento				
	TRAVALE			Decorrenza	1° periodo	30/12/2024	85,39	TOSCANA (85,39)
			30/12/1994	30/12/1994	XXXIX - 1			
			10/3/2000	1/10/1999	XLIV - 5			
			28/12/2001	28/12/2001	LIV - 1			
			16/8/2005	1/6/2005	LIV - 1			
			5/2/2009	1/12/2008	LIV - 1			
				Classificazione unificazione e ripermetrazione				
				Trasferimento				
				Modifica denominazione sociale				
				Trasferimento				

ELENCO DELLE CONCESSIONI DI COLTIVAZIONE DI RISORSE GEOTERMICHE ACCORDATE NELLA TERRAFERMA - Aggiornamento 31/ maggio/2017

28

CODICE E DENOMINAZIONE DELLA CONCESSIONE	TITOLARI DELLA CONCESSIONE e relative quote di partecipazione (%)	PROVVEDIMENTI CONCERNENTI LA CONCESSIONE		PERIODO DI VIGENZA	SCADENZA	AREA (km2)	UBICAZIONE DELLA CONCESSIONE
		Data	Natura del provvedimento				
CHIUSDINO	ENEL GREEN POWER (100) (r.u.)	29/1/1999	Natura del provvedimento	3/1/1999	03/01/2029	45,2	TOSCANA (45,2)
		10/3/2000	Classificazione e conferimento	1/10/1999			
		1/10/2001	Trasferimento	1/10/2001			
		28/12/2001	Modifica programma lavori	LIV - 1			
		16/8/2005	Modifica denominazione sociale	LIV - 1			
		5/2/2009	Trasferimento	LIV - 1			

32

CODICE E DENOMINAZIONE DELLA CONCESSIONE	TITOLARI DELLA CONCESSIONE e relative quote di partecipazione (%)	PROVVEDIMENTI CONCERNENTI LA CONCESSIONE		PERIODO DI VIGENZA	SCADENZA	AREA (km2)	UBICAZIONE DELLA CONCESSIONE
		Data	Natura del provvedimento				
VALENTANO	ERGA (100) (r.u.)	9/10/1986	Natura del provvedimento	9/10/1986	09/10/2011	111,15	LAZIO (111,15)
		26/2/1993	Conferimento	7/7/1992			
		3/4/1994	Trasferimento quota	XXXVII - 9			
			Classificazione conferma e ripermetratura	3/4/1994			
		9/10/1995	Ampliamento	9/10/1995			
		10/3/2000	Trasferimento	1/10/1999			
21/10/2016	Riperimetratura	21/10/2016					

ELENCO DELLE DITTE TITOLARI, RAPPRESENTANTI UNICHE E CONTITOLARI DI TITOLI MINERARI PER LA RICERCA E LA COLTIVAZIONE DI IDROCARBURI E DI RISORSE GEOTERMICHE

Aggiornamento 31/maggio/2017

RICERCA E COLTIVAZIONE DI IDROCARBURI

ALEANNA ITALIA

S.r.l. (c.f. n. 10708691000) con sede legale in Roma, Viale Manlio Gelsomini, 14 (C.a.p. 00153)

TITOLI IN CUI LA DITTA E' PRESENTE

PERMESSI DI RICERCA IN TERRAFERMA		
	Numero titoli	Superficie pro-quota (Kmq)
Unico titolare	5	2.002,59
	CASCINA GRAZIOSA BOSCONERO PORTOMAGGIORE CASALE COCCHI SAN MARCO	
Rappresentante unico	1	107,55
	JOLANDA DI SAVOIA	
Total	6	2.110,14
PERMESSI DI RICERCA NEL SOTTOFONDO MARINO		
	Numero titoli	Superficie pro-quota (Kmq)
Unico titolare	1	529,30
	B.R273.EN	
Total	1	529,30

Compressivamente ALEANNA ITALIA è presente in 7 titoli per una superficie pro-quota totale di 2.639,44 Kmq

JOINT-VENTURES

GEOGAS	
	JOLANDA DI SAVOIA

ALEANNA RESOURCES

LLC (c.f. n. 01126490778), con sede legale in Delaware (U.S.A.), sede secondaria in Matera, Via XX Settembre, 45 (C.a.p. 75100) e sede operativa in Roma, Viale della Piramide Cestia, 31 (C.a.p. 00153)

TITOLI IN CUI LA DITTA E' PRESENTE

PERMESSI DI RICERCA IN TERRAFERMA		
	Numero titoli	Superficie pro-quota (Kmq)
Unico titolare	8	1.419,64
	BELGIOIOSO FANTOZZA TORRENTE ACQUA FREDDA BUGIA MOLINO PONTE DEI GRILLI PONTE DEL DIAVOLO CORTE DEI SIGNORI	
Rappresentante unico	1	89,14
	LA PROSPERA	
Total	9	1.508,78

Compressivamente ALEANNA RESOURCES è presente in 9 titoli per una superficie pro-quota totale di 1.508,78 Kmq

JOINT-VENTURES

PETROREP ITALIANA	
	LA PROSPERA

**ELENCO DELLE DITTE - Aggiornamento 31/maggio/2017
RICERCA E COLTIVAZIONE DI IDROCARBURI**

APENNINE ENERGY

S.p.A. (c.f. n. 01348720358), con sede legale ed uffici in San Donato Milanese (MI), Via XXV Aprile, 5 (C.a.p. 20097)

TITOLI IN CUI LA DITTA E' PRESENTE

PERMESSI DI RICERCA IN TERRAFERMA		
	Numero titoli	Superficie pro-quota (Kmq)
Unico titolare	5	1.169,65
	S. MARIA GORETTI MONTE NEGRO CARITA' VILLA GIGLI BADILE	
Rappresentante unico	2	379,98
	MONTELURO MONTEMARCIANO	
Total	7	1.549,63

JOINT-VENTURES

PETREN	
	MONTELURO
SARP	
	MONTEMARCIANO SAN LORENZO

PERMESSI DI RICERCA NEL SOTTOFONDO MARINO		
	Numero titoli	Superficie pro-quota (Kmq)
Unico titolare	1	63,13
	D.R 74.AP	
Total	1	63,13

CONCESSIONI DI COLTIVAZIONE IN TERRAFERMA		
	Numero titoli	Superficie pro-quota (Kmq)
Unico titolare	3	36,70
	CASA TONETTO RAPAGNANO FONTE SAN DAMIANO	
Rappresentante unico	1	3,69
	SAN LORENZO	
Total	4	40,39

Compressivamente APENNINE ENERGY è presente in 12 titoli per una superficie pro-quota totale di 1.653,15 Kmq

ASCENT RESOURCES ITALIA

S.r.l. (c.f. n. 13140670152) con sede legale in Roma, Via Cassia 1020 (C.a.p. 00189) e sede amministrativa in San Donato Milanese (MI), Via Emilia, 20 (C.a.p. 20097)

TITOLI IN CUI LA DITTA E' PRESENTE

PERMESSI DI RICERCA IN TERRAFERMA		
	Numero titoli	Superficie pro-quota (Kmq)
Rappresentante unico	1	188,28
	FIUME ARRONE	
Total	1	188,28

JOINT-VENTURES

ITALMIN EXPLORATION	
	FIUME ARRONE

Compressivamente ASCENT RESOURCES ITALIA è presente in 1 titolo per una superficie pro-quota totale di 188,28 Kmq

AUDAX ENERGY

S.r.l. (c.f. n. 09986991009), con sede in Roma, Via Antonio Nibby, 7 (C.a.p. 00161)

TITOLI IN CUI LA DITTA E' PRESENTE

PERMESSI DI RICERCA NEL SOTTOFONDO MARINO		
	Numero titoli	Superficie pro-quota (Kmq)
Unico titolare	1	657,19
	G.R 15.PU	
Total	1	657,19

Compressivamente AUDAX ENERGY è presente in 1 titolo per una superficie pro-quota totale di 657,19 Kmq

BG GAS INTERNATIONAL BV FILIALE ITALIANA

(c.f. n. 03362070967) con sede in Milano, Piazza Cavour, 2 (C.a.p. 20121)

TITOLI IN CUI LA DITTA E' PRESENTE

PERMESSI DI RICERCA IN TERRAFERMA		
	Numero titoli	Superficie pro-quota (Kmq)
Contitolare	1	156,98
	VIGEVANO	
Total	1	156,98

Compressivamente BG GAS INTERNATIONAL BV FILIALE ITALIANA è presente in 1 titolo per una superficie pro-quota totale di 156,98 Kmq

JOINT-VENTURES

EDISON	
	VIGEVANO
ENI	
	VIGEVANO

**ELENCO DELLE DITTE - Aggiornamento 31/maggio/2017
RICERCA E COLTIVAZIONE DI IDROCARBURI**

CANOEL ITALIA

S.r.l. (c.f. 01999030990), con sede in Genova, Corso Andrea Podestà, n. 8/1 (C.a.p. 16128)

TITOLI IN CUI LA DITTA E' PRESENTE

PERMESSI DI RICERCA IN TERRAFERMA		
	Numero titoli	Superficie pro-quota (Kmq)
Rappresentante unico	1	94,32
	MONTALBANO	
Contitolare	1	20,80
	COLLE DEI NIDI	
Total	2	115,12

CONCESSIONI DI COLTIVAZIONE IN TERRAFERMA

	Numero titoli	Superficie pro-quota (Kmq)
Unico titolare	2	134,56
	MISANO ADRIATICO S. TEODORO	
Rappresentante unico	4	205,02
	S. ANDREA MASSERIA PETRILLI TORRENTE CIGNO MASSERIA GROTTAVECCHIA	
Contitolare	3	29,38
	LUCERA S. MAURO MASSERIA ACQUASALSA	
Total	9	368,96

Compressivamente CANOEL ITALIA è presente in 11 titoli per una superficie pro-quota totale di 484,08 Kmq

JOINT-VENTURES

CYGAM ENERGY ITALIA	
	MONTALBANO
EDISON	
	LUCERA MASSERIA ACQUASALSA MASSERIA GROTTAVECCHIA S. ANDREA
GAS PLUS ITALIANA	
	COLLE DEI NIDI LUCERA MASSERIA ACQUASALSA MASSERIA GROTTAVECCHIA MASSERIA PETRILLI S. MAURO TORRENTE CIGNO
IRMINIO	
	MASSERIA GROTTAVECCHIA
PETROREP ITALIANA	
	COLLE DEI NIDI S. ANDREA S. MAURO

CH4 LIZZANO

S.a.s. di Federico Bonucci & C., (c.f. n. 00671920379) con sede in Lizzano in Belvedere (BO), Via III Novembre, 51 (C.a.p. 40042)

TITOLI IN CUI LA DITTA E' PRESENTE

CONCESSIONI DI COLTIVAZIONE IN TERRAFERMA		
	Numero titoli	Superficie pro-quota (Kmq)
Unico titolare	2	3,25
	POZZA GRECCHIA	
Total	2	3,25

Compressivamente CH4 LIZZANO è presente in 2 titoli per una superficie pro-quota totale di 3,25 Kmq

CMI ENERGIA

S.p.A. (c.f. n. 05023201006) con sede in Roma, Via Carlo Porta, 20 (C.a.p. 00153)

TITOLI IN CUI LA DITTA E' PRESENTE

PERMESSI DI RICERCA IN TERRAFERMA		
	Numero titoli	Superficie pro-quota (Kmq)
Rappresentante unico	1	32,15
	MONTE PALLANO	
Total	1	32,15

Compressivamente CMI ENERGIA è presente in 1 titolo per una superficie pro-quota totale di 32,15 Kmq

JOINT-VENTURES

INTERGIE	
	MONTE PALLANO

CO.I.ME.PA

S.r.l. (c.f. n. 01683750366) con sede legale in Zocca (MO), Via Mauro Tesi, 963 (C.a.p. 41059)

TITOLI IN CUI LA DITTA E' PRESENTE

PERMESSI DI RICERCA IN TERRAFERMA		
	Numero titoli	Superficie pro-quota (Kmq)
Unico titolare	2	34,50
	DARDAGNOLA BOSCO	
Total	2	34,50

Compressivamente CO.I.ME.PA è presente in 2 titoli per una superficie pro-quota totale di 34,5 Kmq

**ELENCO DELLE DITTE - Aggiornamento 31/maggio/2017
RICERCA E COLTIVAZIONE DI IDROCARBURI**

COIMEPA SERVIZI

S.r.l. (c.f. n. 02796290365) con sede legale in Zocca (MO), Via del Mercato, 104 (C.a.p. 41059)

TITOLI IN CUI LA DITTA E' PRESENTE

CONCESSIONI DI COLTIVAZIONE IN TERRAFERMA		
	Numero titoli	Superficie pro-quota (Kmq)
Unico titolare	1	0,67
	TRIGNANO	
Total	1	0,67

Complessivamente COIMEPA SERVIZI è presente in 1 titolo per una superficie pro-quota totale di ,67 Kmq

COMPAGNIA GENERALE IDROCARBURI

S.p.A. (c.f. n. 08098211009) con sede legale in Roma, Via Cavour, 44 (C.a.p. 00184)

TITOLI IN CUI LA DITTA E' PRESENTE

PERMESSI DI RICERCA IN TERRAFERMA		
	Numero titoli	Superficie pro-quota (Kmq)
Unico titolare	1	542,30
	CASTELVERDE	
Rappresentante unico	2	939,78
	NUSCO CORANA	
Contitolare	1	90,08
	CODOGNO	
Total	4	1.572,16

Complessivamente COMPAGNIA GENERALE IDROCARBURI è presente in 4 titoli per una superficie pro-quota totale di 1.572,16 Kmq

CYGAM ENERGY ITALIA

S.p.A. (c.f. n. 07721631005) con sede in Roma, Via Rabirio, 1 (C.a.p. 00196)

TITOLI IN CUI LA DITTA E' PRESENTE

PERMESSI DI RICERCA IN TERRAFERMA		
	Numero titoli	Superficie pro-quota (Kmq)
Unico titolare	3	420,05
	SCARPIZZOLO MASSERIA MONTAROZZO POSTA NUOVA	
Rappresentante unico	1	41,94
	COLLE DELLA GUARDIA	
Contitolare	1	70,72
	MONTALBANO	
Total	5	532,70
PERMESSI DI RICERCA NEL SOTTOFONDO MARINO		
	Numero titoli	Superficie pro-quota (Kmq)
Contitolare	1	76,01
	B.R268.RG	
Total	1	76,01

Complessivamente CYGAM ENERGY ITALIA è presente in 6 titoli per una superficie pro-quota totale di 608,71 Kmq

JOINT-VENTURES

EDISON	
	CODOGNO
IRMINIO	
	CODOGNO
ITALMIN EXPLORATION	
	CORANA NUSCO

JOINT-VENTURES

CANOEL ITALIA	
	MONTALBANO
MGO	
	COLLE DELLA GUARDIA
PETROCELTIC ITALIA	
	B.R268.RG

**ELENCO DELLE DITTE - Aggiornamento 31/maggio/2017
RICERCA E COLTIVAZIONE DI IDROCARBURI**

EDISON

S.p.A. (c.f. n. 06722600019) con sede in Milano, Foro Buonaparte, 31 (C.a.p. 20121)

TITOLI IN CUI LA DITTA E' PRESENTE

PERMESSI DI RICERCA IN TERRAFERMA		
	Numero titoli	Superficie pro-quota (Kmq)
Unico titolare	3	1.365,72
	PANNOCCHIA TORRENTE PARMA ZAPPOLINO	
Rappresentante unico	2	253,51
	TORRENTE LA VELLA CODOGNO	
Contitolare	1	58,87
	VIGEVANO	
Total	6	1.678,10

PERMESSI DI RICERCA IN SICILIA		
	Numero titoli	Superficie pro-quota (Kmq)
Unico titolare	1	734,80
	PATERNO'	
Total	1	734,80

PERMESSI DI RICERCA NEL SOTTOFONDO MARINO		
	Numero titoli	Superficie pro-quota (Kmq)
Contitolare	3	284,51
	G.R 13.AG G.R 14.AG A.R 78.RC	
Total	3	284,51

CONCESSIONI DI COLTIVAZIONE IN TERRAFERMA		
	Numero titoli	Superficie pro-quota (Kmq)
Unico titolare	3	143,76
	SAN MARCO FIUME TENNA MANCHE DI CIMALIA	
Rappresentante unico	7	199,16
	TORRENTE MENCOCCHIA GARAGUSO COLLE DI LAURO MASSERIA MONACO MONTIGNANO MASSIGNANO MONTE URANO	
Contitolare	14	440,09
	MASSERIA GROTTAVECCHIA CANDELA MONTE CASTELLANO MASSERIA ACQUASALSA S. BENEDETTO DEL TRONTO MAFALDA TORRENTE CELONE S. ANDREA MONTEGRANARO TEMPA ROSSA LUCERA QUARTO CAPPARUCCIA PORTO CIVITANOVA	
Total	24	783,01

CONCESSIONI DI COLTIVAZIONE IN SICILIA		
	Numero titoli	Superficie pro-quota (Kmq)
Unico titolare	1	3,70
	COMISO II	
Contitolare	1	5,56
	S. ANNA	
Total	2	9,26

JOINT-VENTURES

BG GAS INTERNATIONAL BV FILIALE ITALIANA	
	VIGEVANO

CANOEL ITALIA	
	LUCERA MASSERIA ACQUASALSA MASSERIA GROTTAVECCHIA S. ANDREA

COMPAGNIA GENERALE IDROCARBURI	
	CODOGNO

ENI	
	A.C 8.ME A.C 13.AS A.C 14.AS A.C 15.AX A.C 16.AG A.C 17.AG A.C 21.AG A.C 36.AG A.R 78.RC B.C 8.LF B.C 9.AS B.C 10.AS B.C 11.AS B.C 12.AS B.C 13.AS B.C 14.AS B.C 20.AS B.C 21.AG C.C 6.EO CANDELA CAPPARUCCIA COLLE DI LAURO G.C 1.AG G.R 13.AG G.R 14.AG MASSERIA MONACO MONTE CASTELLANO MONTE URANO MONTEGRANARO S. BENEDETTO DEL TRONTO TEMPA ROSSA VIGEVANO

ENI MEDITERRANEA IDROCARBURI	
	S. ANNA

GAS PLUS ITALIANA	
	B.C 1.LF B.C 2.LF B.C 7.LF COLLE DI LAURO GARAGUSO LUCERA MAFALDA MASSERIA ACQUASALSA MASSERIA GROTTAVECCHIA MASSIGNANO MONTEGRANARO MONTIGNANO PORTO CIVITANOVA S. BENEDETTO DEL TRONTO

IRMINIO	
	CODOGNO MASSERIA GROTTAVECCHIA S. ANNA

PADANA ENERGIA	
	QUARTO

PETROREP ITALIANA	
	S. ANDREA TORRENTE MENCOCCHIA

ROCKHOPPER ITALIA	
	TORRENTE CELONE TORRENTE LA VELLA

**ELENCO DELLE DITTE - Aggiornamento 31/maggio/2017
RICERCA E COLTIVAZIONE DI IDROCARBURI**

CONCESSIONI DI COLTIVAZIONE NEL SOTTOFONDO MARINO		
	Numero titoli	Superficie pro-quota (Kmq)
Rappresentante unico	5	512,38
	C.C 6.EO B.C 1.LF B.C 2.LF B.C 8.LF B.C 7.LF	
Contitolare	17	1.188,14
	B.C 12.AS G.C 1.AG B.C 10.AS B.C 9.AS B.C 11.AS A.C 13.AS B.C 13.AS B.C 14.AS A.C 14.AS A.C 15.AX A.C 16.AG A.C 17.AG B.C 20.AS A.C 21.AG A.C 36.AG A.C 8.ME B.C 21.AG	
Total	22	1.700,53

Completivamente EDISON è presente in 58 titoli per una superficie pro-quota totale di 5.190,2 Kmq

**ELENCO DELLE DITTE - Aggiornamento 31/maggio/2017
RICERCA E COLTIVAZIONE DI IDROCARBURI**

ENI

S.p.A. (c.f. n. 00484960588) con sede in Roma, Piazzale Enrico Mattei, 1 (C.a.p. 00144) ed uffici in San Donato Milanese (MI), Via Emilia, 1 (C.a.p. 20097)

TITOLI IN CUI LA DITTA E' PRESENTE

PERMESSI DI RICERCA IN TERRAFERMA		
	Numero titoli	Superficie pro-quota (Kmq)
Unico titolare	6	1.073,88
	ABBADIA CERRETO ORTONA PESCOENNATARO SETTECERRI BUCCHIANICO TRIGOLO	
Rappresentante unico	4	767,00
	MUTIGNANO VIGEVANO CARISIO SERRA S. BERNARDO	
Contitolare	4	114,71
	ALIANO TEANA TEMPA MOLIANO FOSSO VALDIENNA	
Total	14	1.955,59

PERMESSI DI RICERCA NEL SOTTOFONDO MARINO		
	Numero titoli	Superficie pro-quota (Kmq)
Unico titolare	5	1.055,86
	A.R 91.EA A.R 87.AG A.R 92.EA A.R 93.EA A.R 80.AG	
Rappresentante unico	4	588,28
	G.R 13.AG G.R 14.AG A.R 81.FR A.R 78.RC	
Total	9	1.644,14

JOINT-VENTURES

BG GAS INTERNATIONAL BV FILIALE ITALIANA	
	VIGEVANO

EDISON	
	A.C 8.ME A.C 13.AS A.C 14.AS A.C 15.AX A.C 16.AG A.C 17.AG A.C 21.AG A.C 36.AG A.R 78.RC B.C 8.LF B.C 9.AS B.C 10.AS B.C 11.AS B.C 12.AS B.C 13.AS B.C 14.AS B.C 20.AS B.C 21.AG C.C 6.EO CANDELA CAPPARUCCIA COLLE DI LAURO G.C 1.AG G.R 13.AG G.R 14.AG MASSERIA MONACO MONTE CASTELLANO MONTE URANO MONTEGRANARO S. BENEDETTO DEL TRONTO TEMPA ROSSA VIGEVANO

GAS PLUS ITALIANA	
	COLLE DI LAURO COLLE S. GIOVANNI MONTEGRANARO MUTIGNANO S. BENEDETTO DEL TRONTO TERTIVERI

PETROCELTIC ITALIA	
	CARISIO

ROCKHOPPER ITALIA	
	A.C 19.PI A.C 35.AG A.R 81.FR SERRA S. BERNARDO

SHELL ITALIA E&P	
	FOSSO VALDIENNA TEMPA MOLIANO VAL D'AGRI

TOTAL E&P ITALIA	
	ALIANO FOSSO VALDIENNA SERRA S. BERNARDO TEANA TEMPA MOLIANO

**ELENCO DELLE DITTE - Aggiornamento 31/maggio/2017
RICERCA E COLTIVAZIONE DI IDROCARBURI**

CONCESSIONI DI COLTIVAZIONE IN TERRAFERMA		
	Numero titoli	Superficie pro-quota (Kmq)
Unico titolare	26	2.007,00
	SEDIA D'ORLANDO MANARA MACCHIA DI PIERNO MONTE VRECCIARO S. MARIA IMBARO CALCIANO FIUME TRESTE CAPO COLONNE SERRA PIZZUTA PECORARO CAVIAGA TORRENTE VULGANO CANONICA ALFONSINE CIGNONE PESSANO SAN GERVASIO BAGNOLO MELLA GAGGIANO DOSSO DEGLI ANGELI MIGLIANICO VILLAFORTUNA-TRECCATE SORESINA CORTEMAGGIORE MASSERIA VERTICCHIO TRESIGALLO	
Rappresentante unico	8	915,67
	COLLE S. GIOVANNI CANDELA MONTE CASTELLANO TERTIVERI TEMPA ROSSA S. BENEDETTO DEL TRONTO CAPPARUCCIA VAL D'AGRI	
Contitolare	4	59,61
	MONTEGRANARO COLLE DI LAURO MONTE URANO MASSERIA MONACO	
Total	38	2.982,27

**ELENCO DELLE DITTE - Aggiornamento 31/maggio/2017
RICERCA E COLTIVAZIONE DI IDROCARBURI**

CONCESSIONI DI COLTIVAZIONE NEL SOTTOFONDO MARINO		
	Numero titoli	Superficie pro-quota (Kmq)
Unico titolare	41	4.262,59
	A.C 5.AV B.C 15.AV A.C 12.AG D.C 4.AG A.C 11.AG A.C 10.AG A.C 9.AG D.C 3.AG D.C 2.AG A.C 6.AS A.C 7.AS D.C 1.AG B.C 4.AS B.C 3.AS A.C 3.AS A.C 2.AS A.C 1.AG CERVIA MARE B.C 17.TO B.C 5.AS A.C 30.EA A.C 34.AG B.C 18.RI A.C 33.AG B.C 22.AG A.C 31.EA B.C 23.AG A.C 29.EA A.C 28.EA A.C 27.EA A.C 18.AG A.C 25.EA A.C 24.EA A.C 23.EA A.C 22.EA PORTO CORSINI MARE A.C 20.AG F.C 2.AG A.C 26.EA A.C 32.AG F.C 1.AG	
Rappresentante unico	19	1.953,26
	B.C 12.AS B.C 14.AS B.C 13.AS A.C 13.AS B.C 11.AS B.C 10.AS A.C 8.ME A.C 14.AS B.C 9.AS A.C 15.AX A.C 16.AG A.C 17.AG B.C 20.AS A.C 19.PI A.C 21.AG B.C 21.AG A.C 35.AG G.C 1.AG A.C 36.AG	
Contitolare	2	215,42
	B.C 8.LF C.C 6.EO	
Total	62	6.431,27

Completivamente ENI è presente in 123 titoli per una superficie pro-quota totale di 13.013,28 Kmq

**ELENCO DELLE DITTE - Aggiornamento 31/maggio/2017
RICERCA E COLTIVAZIONE DI IDROCARBURI**

ENI MEDITERRANEA IDROCARBURI

S.p.A. (c.f. n. 12300000150) con sede legale in Gela (CL), Strada Statale 117 bis - Contrada Ponte Olivo

TITOLI IN CUI LA DITTA E' PRESENTE

PERMESSI DI RICERCA IN SICILIA		
	Numero titoli	Superficie pro-quota (Kmq)
Unico titolare	4	2.929,18
	MONTEMAGGIORE BELSITO FRIDDANI PASSO DI PIAZZA CASTRONUOVO	
Total	4	2.929,18

CONCESSIONI DI COLTIVAZIONE IN SICILIA		
	Numero titoli	Superficie pro-quota (Kmq)
Unico titolare	11	531,16
	RAGUSA BRONTE - S.NICOLA FIUMETTO GAGLIANO GELA LIPPONE - MAZARA DEL VALLO ROCCA CAVALLO NOTO CASE SCHILLACI SAMPERI GIAURONE	
Rappresentante unico	1	10,00
	S. ANNA	
Total	12	541,16

CONCESSIONI DI COLTIVAZIONE NEL SOTTOFONDO MARINO		
	Numero titoli	Superficie pro-quota (Kmq)
Unico titolare	2	474,71
	C.C 1.AG C.C 3.AG	
Total	2	474,71

Complessivamente ENI MEDITERRANEA IDROCARBURI è presente in 18 titoli per una superficie pro-quota totale di 3.945,05 Kmq

JOINT-VENTURES

EDISON	
	S. ANNA
IRMINIO	
	S. ANNA

**ELENCO DELLE DITTE - Aggiornamento 31/maggio/2017
RICERCA E COLTIVAZIONE DI IDROCARBURI**

GAS PLUS ITALIANA

S.r.l. (c.f. n. 04086420967) con sede in Milano, Via Enrico Forlanini, 17 (C.a.p. 20134) ed uffici in Forno di Tarò (PR), Via Nazionale, 2 (C.a.p. 43045)

TITOLI IN CUI LA DITTA E' PRESENTE

PERMESSI DI RICERCA IN TERRAFERMA		
	Numero titoli	Superficie pro-quota (Kmq)
Unico titolare	1	246,00
	FAENZA	
Rappresentante unico	1	54,07
	COLLE DEI NIDI	
Contitolare	1	38,10
	MUTIGNANO	
Total	3	338,17

CONCESSIONI DI COLTIVAZIONE IN TERRAFERMA		
	Numero titoli	Superficie pro-quota (Kmq)
Unico titolare	17	1.162,49
	SETTEFINESTRE CASA BALLEANI NOVA SIRI SCALO FILETTO MONTE MORRONE MELANICO MACERATA PIGAZZANO S. MARIA NUOVA IL SALICE POLICORO CASA MAGGI CASTEGGIO PONTETIDONE RECOVATO RECOLETA ORSINO	
Rappresentante unico	8	317,63
	LUCERA PORTO CIVITANOVA MASSERIA ACQUASALSA MAFALDA MONTEGRANARO FORNOVO DI TARO MONTEARDONE S. MAURO	
Contitolare	11	386,26
	TORRENTE CIGNO GARAGUSO COLLE DI LAURO TERTIVERI S. BENEDETTO DEL TRONTO MASSERIA GROTTAVECCHIA MASSERIA PETRILLI MONTE VERDESE MASSIGNANO COLLE S. GIOVANNI MONTIGNANO	
Total	36	1.866,39

CONCESSIONI DI COLTIVAZIONE NEL SOTTOFONDO MARINO		
	Numero titoli	Superficie pro-quota (Kmq)
Contitolare	3	9,13
	B.C 1.LF B.C 7.LF B.C 2.LF	
Total	3	9,13

Complessivamente GAS PLUS ITALIANA è presente in 42 titoli per una superficie pro-quota totale di 2.213,68 Kmq

GEOGAS

S.r.l. (c.f. n. 00181440348) con sede in Parma, Viale Mentana, 41 (C.a.p. 43121)

TITOLI IN CUI LA DITTA E' PRESENTE

PERMESSI DI RICERCA IN TERRAFERMA		
	Numero titoli	Superficie pro-quota (Kmq)
Contitolare	1	11,95
	JOLANDA DI SAVOIA	
Total	1	11,95

Complessivamente GEOGAS è presente in 1 titolo per una superficie pro-quota totale di 11,95 Kmq

JOINT-VENTURES

CANOEL ITALIA	
	COLLE DEI NIDI LUCERA MASSERIA ACQUASALSA MASSERIA GROTTAVECCHIA MASSERIA PETRILLI S. MAURO TORRENTE CIGNO

EDISON	
	B.C 1.LF B.C 2.LF B.C 7.LF COLLE DI LAURO GARAGUSO LUCERA MAFALDA MASSERIA ACQUASALSA MASSERIA GROTTAVECCHIA MASSIGNANO MONTEGRANARO MONTIGNANO PORTO CIVITANOVA S. BENEDETTO DEL TRONTO

ENI	
	COLLE DI LAURO COLLE S. GIOVANNI MONTEGRANARO MUTIGNANO S. BENEDETTO DEL TRONTO TERTIVERI

IRMINIO	
	FORNOVO DI TARO MASSERIA GROTTAVECCHIA MONTEARDONE

PETROREP ITALIANA	
	COLLE DEI NIDI FORNOVO DI TARO MONTE VERDESE MONTEARDONE S. MAURO

ROCKHOPPER ITALIA	
	MONTE VERDESE

JOINT-VENTURES

ALEANNA ITALIA	
	JOLANDA DI SAVOIA

**ELENCO DELLE DITTE - Aggiornamento 31/maggio/2017
RICERCA E COLTIVAZIONE DI IDROCARBURI**

GLOBAL MED

LLC (c.f. n.), con sede legale in Colorado (USA) 6901 South Pierce Street, Suite 390, Littleton, domiciliata in Italia presso lo Studio Legale Turco, Viale Giocchino Rossini 9, Roma (C.a.p. 00198)

TITOLI IN CUI LA DITTA E' PRESENTE

PERMESSI DI RICERCA NEL SOTTOFONDO MARINO		
	Numero titoli	Superficie pro-quota (Kmq)
Unico titolare	2	1.497,00
	F.R 42.GM F.R 41.GM	
Total	2	1.497,00

Compressivamente GLOBAL MED è presente in 2 titoli per una superficie pro-quota totale di 1.497, Kmq

INTERGIE

S.r.l. (c.f. n. 08708351005), con sede in Roma, Viale Trastevere, 249 (C.a.p. 00153)

TITOLI IN CUI LA DITTA E' PRESENTE

PERMESSI DI RICERCA IN TERRAFERMA		
	Numero titoli	Superficie pro-quota (Kmq)
Contitolare	1	3,57
	MONTE PALLANO	
Total	1	3,57

Compressivamente INTERGIE è presente in 1 titolo per una superficie pro-quota totale di 3,57 Kmq

IRMINIO

S.r.l. (c.f. n. 03922140821), con sede in Palermo (PA), Via Principe di Villafranca, 50 (C.a..p. 90139)

TITOLI IN CUI LA DITTA E' PRESENTE

PERMESSI DI RICERCA IN TERRAFERMA		
	Numero titoli	Superficie pro-quota (Kmq)
Unico titolare	1	745,60
	SANTA CROCE	
Contitolare	1	112,60
	CODOGNO	
Total	2	858,20

PERMESSI DI RICERCA IN SICILIA		
	Numero titoli	Superficie pro-quota (Kmq)
Unico titolare	1	96,00
	SCICLI	
Total	1	96,00

CONCESSIONI DI COLTIVAZIONE IN TERRAFERMA		
	Numero titoli	Superficie pro-quota (Kmq)
Contitolare	4	38,15
	FORNOVO DI TARO MONTEARDONE SAN BASILE MASSERIA GROTTAVECCHIA	
Total	4	38,15

CONCESSIONI DI COLTIVAZIONE IN SICILIA		
	Numero titoli	Superficie pro-quota (Kmq)
Unico titolare	1	39,76
	IRMINIO	
Contitolare	1	6,67
	S. ANNA	
Total	2	46,43

Compressivamente IRMINIO è presente in 9 titoli per una superficie pro-quota totale di 1.038,77 Kmq

ITALMIN EXPLORATION

S.r.l. (c.f. n. 05287541006) con sede in Roma, Viale Trastevere, 249 (C.a.p. 00153)

TITOLI IN CUI LA DITTA E' PRESENTE

PERMESSI DI RICERCA IN TERRAFERMA		
	Numero titoli	Superficie pro-quota (Kmq)
Contitolare	3	315,64
	NUSCO CORANA FIUME ARNONE	
Total	3	315,64

Compressivamente ITALMIN EXPLORATION è presente in 3 titoli per una superficie pro-quota totale di 315,64 Kmq

JOINT-VENTURES

CMI ENERGIA	MONTE PALLANO
-------------	---------------

JOINT-VENTURES

CANOEL ITALIA	MASSERIA GROTTAVECCHIA
---------------	------------------------

COMPAGNIA GENERALE IDROCARBURI	CODOGNO
--------------------------------	---------

EDISON	CODOGNO MASSERIA GROTTAVECCHIA S. ANNA
--------	--

ENI MEDITERRANEA IDROCARBURI	S. ANNA
------------------------------	---------

GAS PLUS ITALIANA	FORNOVO DI TARO MASSERIA GROTTAVECCHIA MONTEARDONE
-------------------	--

PETROREP ITALIANA	FORNOVO DI TARO MONTEARDONE
-------------------	--------------------------------

ROCKHOPPER ITALIA	SAN BASILE
-------------------	------------

JOINT-VENTURES

ASCENT RESOURCES ITALIA	FIUME ARNONE
-------------------------	--------------

COMPAGNIA GENERALE IDROCARBURI	CORANA NUSCO
--------------------------------	-----------------

**ELENCO DELLE DITTE - Aggiornamento 31/maggio/2017
RICERCA E COLTIVAZIONE DI IDROCARBURI**

LAZZI GAS

S.r.l. (c.f. n. 00439240482) con sede in Firenze, Via Mercadante, 2/b (C.a.p. 50144)

TITOLI IN CUI LA DITTA E' PRESENTE

CONCESSIONI DI COLTIVAZIONE IN TERRAFERMA		
	Numero titoli	Superficie pro-quota (Kmq)
Unico titolare	5	40,44
	BOMBIANA MOLINAZZO GAGGIOLA CA' BELLAVISTA SALGASTRI	
Total	5	40,44

Complessivamente LAZZI GAS è presente in 5 titoli per una superficie pro-quota totale di 40,44 Kmq

LUMAX OIL

S.p.A. (c.f. n. 00141800607) con sede in Ripi (FR), Via Varroccia, 43 (C.a.p. 03027)

TITOLI IN CUI LA DITTA E' PRESENTE

PERMESSI DI RICERCA IN TERRAFERMA		
	Numero titoli	Superficie pro-quota (Kmq)
Unico titolare	3	2.724,58
	SORA LAGO DEL SALTO FIUME ANIENE	
Total	3	2.724,58

Complessivamente LUMAX OIL è presente in 3 titoli per una superficie pro-quota totale di 2.724,58 Kmq

MAC OIL

S.p.A. (c.f. n. 09409401008), con sede legale in Roma, via Lucullo, 11 (C.a.p. 00187)

TITOLI IN CUI LA DITTA E' PRESENTE

PERMESSI DI RICERCA IN TERRAFERMA		
	Numero titoli	Superficie pro-quota (Kmq)
Unico titolare	2	386,10
	MELZO MONTOTTONE	
Total	2	386,10

Complessivamente MAC OIL è presente in 2 titoli per una superficie pro-quota totale di 386,1 Kmq

METANO PUGLIA

di Mauro Cardinali, (c.f. CRDMRA33S01D542S) con sede in Fermo (AP), Piazza Dante, 11 (C.a.p. 63023)

TITOLI IN CUI LA DITTA E' PRESENTE

CONCESSIONI DI COLTIVAZIONE IN TERRAFERMA		
	Numero titoli	Superficie pro-quota (Kmq)
Unico titolare	1	37,49
	VALLE DEL ROVELLO	
Total	1	37,49

Complessivamente METANO PUGLIA è presente in 1 titolo per una superficie pro-quota totale di 37,49 Kmq

MGO

S.p.A. (c.f. n. 05122861007), con sede legale in Roma, via della Colonna Antonina, 52 (C.a.p. 00186)

TITOLI IN CUI LA DITTA E' PRESENTE

PERMESSI DI RICERCA IN TERRAFERMA		
	Numero titoli	Superficie pro-quota (Kmq)
Contitolare	2	197,77
	COLLE DELLA GUARDIA COLFELICE	
Total	2	197,77

Complessivamente MGO è presente in 2 titoli per una superficie pro-quota totale di 197,77 Kmq

JOINT-VENTURES

CYGAM ENERGY ITALIA	
	COLLE DELLA GUARDIA
PENTEX ITALIA	
	COLFELICE

**ELENCO DELLE DITTE - Aggiornamento 31/maggio/2017
RICERCA E COLTIVAZIONE DI IDROCARBURI**

MITSUI E&P ITALIA B

S.r.l. (c.f. n. 11835991008) con sede in Milano, Piazza del Liberty, 2 (C.a.p. 20121)

TITOLI IN CUI LA DITTA E' PRESENTE

CONCESSIONI DI COLTIVAZIONE IN TERRAFERMA		
	Numero titoli	Superficie pro-quota (Kmq)
Contitolare	1	72,65
	GORGOLIONE	
Total	1	72,65

Complessivamente MITSUI E&P ITALIA B è presente in 1 titolo per una superficie pro-quota totale di 72,65 Kmq

JOINT-VENTURES

SHELL ITALIA E&P	
	GORGOLIONE
TOTAL E&P ITALIA	
	GORGOLIONE

NESSUN OPERATORE

TITOLI IN CUI LA DITTA E' PRESENTE

CONCESSIONI DI COLTIVAZIONE IN TERRAFERMA		
	Numero titoli	Superficie pro-quota (Kmq)
Unico titolare	1	41,14
	STRANGOLAGALLI	
Total	1	41,14

Complessivamente NESSUN OPERATORE è presente in 1 titolo per una superficie pro-quota totale di 41,14 Kmq

NORTHERN PETROLEUM (UK) LTD

Ltd. (c.f. n. 97203520586) con sede secondaria in Roma, Viale Trastevere, 249 (C.a.p. 00153)

TITOLI IN CUI LA DITTA E' PRESENTE

PERMESSI DI RICERCA IN TERRAFERMA		
	Numero titoli	Superficie pro-quota (Kmq)
Contitolare	1	92,43
	CASCINA ALBERTO	
Total	1	92,43

PERMESSI DI RICERCA NEL SOTTOFONDO MARINO		
	Numero titoli	Superficie pro-quota (Kmq)
Unico titolare	4	2.191,32
	C.R149.NP F.R 40.NP F.R 39.NP C.R146.NP	
Total	4	2.191,32

Complessivamente NORTHERN PETROLEUM (UK) LTD è presente in 5 titoli per una superficie pro-quota totale di 2.283,75 Kmq

JOINT-VENTURES

SHELL ITALIA E&P	
	CASCINA ALBERTO

NORTHSUN ITALIA

S.p.A. (c.f. n. 05296511008) con sede legale ed amministrativa in Roma, Via Ludovisi, 16 (C.a.p. 00187)

TITOLI IN CUI LA DITTA E' PRESENTE

PERMESSI DI RICERCA IN TERRAFERMA		
	Numero titoli	Superficie pro-quota (Kmq)
Unico titolare	1	329,28
	OPERA	
Rappresentante unico	1	33,53
	CROCETTA	
Contitolare	1	19,08
	SAN VINCENZO	
Total	3	381,88

CONCESSIONI DI COLTIVAZIONE IN TERRAFERMA		
	Numero titoli	Superficie pro-quota (Kmq)
Unico titolare	2	45,96
	SILLARO CASCINA CASTELLO	
Total	2	45,96

Complessivamente NORTHSUN ITALIA è presente in 5 titoli per una superficie pro-quota totale di 427,84 Kmq

JOINT-VENTURES

PO VALLEY OPERATIONS PTY	
	CROCETTA SAN VINCENZO

**ELENCO DELLE DITTE - Aggiornamento 31/maggio/2017
RICERCA E COLTIVAZIONE DI IDROCARBURI**

PADANA ENERGIA

S.p.A. (c.f. n. 02342760390) con sede legale in Marina di Ravenna (RA), Via del Marchesato 13 (C.a.p. 48123)

TITOLI IN CUI LA DITTA E' PRESENTE

PERMESSI DI RICERCA IN TERRAFERMA		
	Numero titoli	Superficie pro-quota (Kmq)
Rappresentante unico	1	245,18
	TORRENTE NURE	
Total	1	245,18

CONCESSIONI DI COLTIVAZIONE IN TERRAFERMA		
	Numero titoli	Superficie pro-quota (Kmq)
Unico titolare	11	870,21
	MEZZOCOLLE SANTERNO SAN POTITO RAVENNA TERRA PORTO CORSINI TERRA MIRANDOLA SPILAMBERTO SETTALA OVANENGO VESCOVATO POMPOSA	
Rappresentante unico	1	38,95
	QUARTO	
Total	12	909,16

Complessivamente PADANA ENERGIA è presente in 13 titoli per una superficie pro-quota totale di 1.154,33 Kmq

JOINT-VENTURES

EDISON	
	QUARTO
PETROREP ITALIANA	
	TORRENTE NURE

PANTHER EUREKA

S.r.l. (c.f. n. 05290230829) con sede in Ragusa, via Grazia Deledda n. 50 (C.a.p. 97100)

TITOLI IN CUI LA DITTA E' PRESENTE

PERMESSI DI RICERCA IN SICILIA		
	Numero titoli	Superficie pro-quota (Kmq)
Unico titolare	1	741,20
	FIUME TELLARO	
Total	1	741,20

Complessivamente PANTHER EUREKA è presente in 1 titolo per una superficie pro-quota totale di 741,2 Kmq

PENGAS ITALIANA

S.r.l. (c.f. n. 05489970961) con sede in Milano, Via Vincenzo Bellini 15 (C.a.p. 20122)

TITOLI IN CUI LA DITTA E' PRESENTE

PERMESSI DI RICERCA IN TERRAFERMA		
	Numero titoli	Superficie pro-quota (Kmq)
Unico titolare	1	539,40
	CALCIO	
Total	1	539,40

CONCESSIONI DI COLTIVAZIONE IN TERRAFERMA		
	Numero titoli	Superficie pro-quota (Kmq)
Unico titolare	1	41,61
	MASSERIA VIORANO	
Total	1	41,61

Complessivamente PENGAS ITALIANA è presente in 2 titoli per una superficie pro-quota totale di 581,01 Kmq

PENTEX ITALIA

Ltd. (c.f. n. 97063580589) con sede in Gainsborough (Gran Bretagna) Corringham Industrial Estate Lincs DN 21 1 QB e sede secondaria in Ripi (FR), Via Varroccia, 43 (C.a.p. 03027)

TITOLI IN CUI LA DITTA E' PRESENTE

PERMESSI DI RICERCA IN TERRAFERMA		
	Numero titoli	Superficie pro-quota (Kmq)
Rappresentante unico	1	467,50
	COLFELICE	
Total	1	467,50

Complessivamente PENTEX ITALIA è presente in 1 titolo per una superficie pro-quota totale di 467,5 Kmq

JOINT-VENTURES

MGO	
	COLFELICE

**ELENCO DELLE DITTE - Aggiornamento 31/maggio/2017
RICERCA E COLTIVAZIONE DI IDROCARBURI**

PETREN

S.r.l. (c.f. n. 11964380155) con sede legale ed uffici in Milano, Via Monte Rosa, 60 (C.a.p. 20100) c/o Reporting S.r.l.

TITOLI IN CUI LA DITTA E' PRESENTE

PERMESSI DI RICERCA IN TERRAFERMA		
	Numero titoli	Superficie pro-quota (Kmq)
Contitolare	1	18,24
	MONTELURO	
Total	1	18,24

Compressivamente PETREN è presente in 1 titolo per una superficie pro-quota totale di 18,24 Kmq

PETROCELTIC ITALIA

S.r.l. (c.f. n.08662141004) con sede in Roma, Via Paola, 24 (C.a.p. 00186)

TITOLI IN CUI LA DITTA E' PRESENTE

PERMESSI DI RICERCA IN TERRAFERMA		
	Numero titoli	Superficie pro-quota (Kmq)
Unico titolare	1	745,90
	RONSECCO	
Contitolare	1	345,80
	CARISIO	
Total	2	1.091,70

PERMESSI DI RICERCA NEL SOTTOFONDO MARINO		
	Numero titoli	Superficie pro-quota (Kmq)
Unico titolare	3	945,60
	B.R272.EL B.R271.EL B.R270.EL	
Rappresentante unico	1	50,67
	B.R268.RG	
Total	4	996,27

Compressivamente PETROCELTIC ITALIA è presente in 6 titoli per una superficie pro-quota totale di 2.087,97 Kmq

PETROREP ITALIANA

S.p.A. (c.f. n. 00430680108) con sede in Genova, Viale Sauli, 4/8b (C.a.p. 16121) ed uffici in Milano, Via Giacomo Leopardi, 26 (C.a.p. 20123)

TITOLI IN CUI LA DITTA E' PRESENTE

PERMESSI DI RICERCA IN TERRAFERMA		
	Numero titoli	Superficie pro-quota (Kmq)
Contitolare	4	135,99
	COLLE DEI NIDI CADELBOSCO DI SOPRA LA PROSPERA TORRENTE NURE	
Total	4	135,99

CONCESSIONI DI COLTIVAZIONE IN TERRAFERMA		
	Numero titoli	Superficie pro-quota (Kmq)
Contitolare	6	31,85
	FORNOVO DI TARO MONTEARDONE MONTE VERDESE S. ANDREA S. MAURO TORRENTE MENOCCCHIA	
Total	6	31,85

Compressivamente PETROREP ITALIANA è presente in 10 titoli per una superficie pro-quota totale di 167,84 Kmq

JOINT-VENTURES

APENNINE ENERGY	
	MONTELURO

JOINT-VENTURES

CYGAM ENERGY ITALIA	
	B.R268.RG

ENI	
	CARISIO

JOINT-VENTURES

ALEANNA RESOURCES	
	LA PROSPERA

CANOEL ITALIA	
	COLLE DEI NIDI S. ANDREA S. MAURO

EDISON	
	S. ANDREA TORRENTE MENOCCCHIA

GAS PLUS ITALIANA	
	COLLE DEI NIDI FORNOVO DI TARO MONTE VERDESE MONTEARDONE S. MAURO

IRMINIO	
	FORNOVO DI TARO MONTEARDONE

PADANA ENERGIA	
	TORRENTE NURE

PO VALLEY OPERATIONS PTY	
	CADELBOSCO DI SOPRA

ROCKHOPPER ITALIA	
	MONTE VERDESE

**ELENCO DELLE DITTE - Aggiornamento 31/maggio/2017
RICERCA E COLTIVAZIONE DI IDROCARBURI**

PO VALLEY OPERATIONS PTY

Ltd. (c.f. n. 05584311004) con sede legale in Roma, Via Ludovisi, 16 (C.a.p. 00187)

TITOLI IN CUI LA DITTA E' PRESENTE

PERMESSI DI RICERCA IN TERRAFERMA		
	Numero titoli	Superficie pro-quota (Kmq)
Unico titolare	4	742,17
	TORRE DEL MORO TOZZONA GRATTASASSO PODERE GALLINA	
Rappresentante unico	2	475,50
	CADELBOSCO DI SOPRA SAN VINCENZO	
Contitolare	1	18,05
	CROCETTA	
Total	7	1.235,73

PERMESSI DI RICERCA NEL SOTTOFONDO MARINO

	Numero titoli	Superficie pro-quota (Kmq)
Unico titolare	1	526,00
	A.R 94.PY	
Total	1	526,00

Compressivamente PO VALLEY OPERATIONS PTY è presente in 8 titoli per una superficie pro-quota totale di 1.761,73 Kmq

JOINT-VENTURES

NORTHSUN ITALIA	
	CROCETTA SAN VINCENZO
PETROREP ITALIANA	
	CADELBOSCO DI SOPRA

ROCKHOPPER CIVITA

Ltd. (c.f. n. 93040860434) con sede legale in Londra, Southampton Buildings WC2 1AP, e sede secondaria in Roma, via Cornelia, 498 (C.a.p. 00166)

TITOLI IN CUI LA DITTA E' PRESENTE

PERMESSI DI RICERCA IN TERRAFERMA		
	Numero titoli	Superficie pro-quota (Kmq)
Unico titolare	1	276,57
	CIVITA	
Total	1	276,57

CONCESSIONI DI COLTIVAZIONE IN TERRAFERMA

	Numero titoli	Superficie pro-quota (Kmq)
Unico titolare	1	7,32
	AGLAVIZZA	
Total	1	7,32

Compressivamente ROCKHOPPER CIVITA è presente in 2 titoli per una superficie pro-quota totale di 283,89 Kmq

**ELENCO DELLE DITTE - Aggiornamento 31/maggio/2017
RICERCA E COLTIVAZIONE DI IDROCARBURI**

ROCKHOPPER ITALIA

S.p.A. (c.f. n. 08344911006), con sede in Roma, Via Cornelia, 498 (C.a.p. 00166)

TITOLI IN CUI LA DITTA E' PRESENTE

PERMESSI DI RICERCA IN TERRAFERMA		
	Numero titoli	Superficie pro-quota (Kmq)
Contitolare	2	65,33
	TORRENTE LA VELLA SERRA S. BERNARDO	
Total	2	65,33

PERMESSI DI RICERCA NEL SOTTOFONDO MARINO		
	Numero titoli	Superficie pro-quota (Kmq)
Unico titolare	1	271,25
	B.R269.GC	
Contitolare	1	15,26
	A.R 81.FR	
Total	2	286,51

CONCESSIONI DI COLTIVAZIONE IN TERRAFERMA		
	Numero titoli	Superficie pro-quota (Kmq)
Unico titolare	1	70,79
	SCANZANO	
Rappresentante unico	3	158,84
	MONTE VERDESE TORRENTE CELONE SAN BASILE	
Total	4	229,63

CONCESSIONI DI COLTIVAZIONE NEL SOTTOFONDO MARINO		
	Numero titoli	Superficie pro-quota (Kmq)
Contitolare	2	48,23
	A.C 35.AG A.C 19.PI	
Total	2	48,23

Complessivamente ROCKHOPPER ITALIA è presente in 10 titoli per una superficie pro-quota totale di 629,71 Kmq

SARAS

S.p.A. (c.f. n. 00136440922) con sede in Sarroch (CA), S.S. Sulcitana, 195 (C.a.p. 09018)

TITOLI IN CUI LA DITTA E' PRESENTE

PERMESSI DI RICERCA IN TERRAFERMA		
	Numero titoli	Superficie pro-quota (Kmq)
Unico titolare	1	443,00
	ELEONORA	
Total	1	443,00

PERMESSI DI RICERCA DI RISORSE GEOTERMICHE IN TERRAFERMA		
	Numero titoli	Superficie pro-quota (Kmq)
Unico titolare	1	122,22
	IGIA RISORSE GEOTERMICHE	
Total	1	122,22

Complessivamente SARAS è presente in 2 titoli per una superficie pro-quota totale di 565,22 Kmq

SARP

S.p.A. Servizi & Assistenza Ricerche Petroliere (c.f. n. 01890600248) con sede in Novena Vicentina (VI), Via Cesare Battisti, 12, (C.a.p. 36025)

TITOLI IN CUI LA DITTA E' PRESENTE

PERMESSI DI RICERCA IN TERRAFERMA		
	Numero titoli	Superficie pro-quota (Kmq)
Contitolare	1	11,12
	MONTEMARCIANO	
Total	1	11,12

CONCESSIONI DI COLTIVAZIONE IN TERRAFERMA		
	Numero titoli	Superficie pro-quota (Kmq)
Contitolare	1	1,23
	SAN LORENZO	
Total	1	1,23

Complessivamente SARP è presente in 2 titoli per una superficie pro-quota totale di 12,35 Kmq

JOINT-VENTURES

EDISON	
	TORRENTE CELONE TORRENTE LA VELLA

ENI	
	A.C 19.PI A.C 35.AG A.R 81.FR SERRA S. BERNARDO

GAS PLUS ITALIANA	
	MONTE VERDESE

IRMINIO	
	SAN BASILE

PETROREP ITALIANA	
	MONTE VERDESE

TOTAL E&P ITALIA	
	SERRA S. BERNARDO

JOINT-VENTURES

APENNINE ENERGY	
	MONTEMARCIANO SAN LORENZO

**ELENCO DELLE DITTE - Aggiornamento 31/maggio/2017
RICERCA E COLTIVAZIONE DI IDROCARBURI**

SHELL ITALIA E&P

S.p.A. (c.f. n. 05160421003) con sede in Roma, Piazza Indipendenza, 11b (C.a.p. 00185)

TITOLI IN CUI LA DITTA E' PRESENTE

PERMESSI DI RICERCA IN TERRAFERMA		
	Numero titoli	Superficie pro-quota (Kmq)
Rappresentante unico	1	369,71
Contitolare	CASCINA ALBERTO	
	2	8,51
	TEMPA MOLIANO FOSSO VALDIENNA	
Total	3	378,22
CONCESSIONI DI COLTIVAZIONE IN TERRAFERMA		
	Numero titoli	Superficie pro-quota (Kmq)
Contitolare	2	331,62
	VAL D'AGRI GORGOGNONE	
Total	2	331,62

Completivamente SHELL ITALIA E&P è presente in 5 titoli per una superficie pro-quota totale di 709,84 Kmq

JOINT-VENTURES

ENI	
	FOSSO VALDIENNA TEMPA MOLIANO VAL D'AGRI
MITSUI E&P ITALIA B	
	GORGOGNONE
NORTHERN PETROLEUM (UK) LTD	
	CASCINA ALBERTO
TOTAL E&P ITALIA	
	FOSSO VALDIENNA GORGOGNONE TEMPA MOLIANO

SIM

S.r.l. (c.f. n. 00171870462) con sede in Viareggio (Lucca), località Massarosa (LU), Via Montramito (C.a.p. 55054)

TITOLI IN CUI LA DITTA E' PRESENTE

CONCESSIONI DI COLTIVAZIONE IN TERRAFERMA		
	Numero titoli	Superficie pro-quota (Kmq)
Unico titolare	2	313,14
	PIETRAMALA TOMBOLO	
Total	2	313,14

Completivamente SIM è presente in 2 titoli per una superficie pro-quota totale di 313,14 Kmq

SOCIETÀ IDROELETTRICA ALTO MODENESE - S.I.A.M.

S.r.l. (c.f. n. 00266280361) con sede in Lama Mocogno (MO), località Barigazzo, Via Nazionale, 65 (C.a.p. 41023)

TITOLI IN CUI LA DITTA E' PRESENTE

CONCESSIONI DI COLTIVAZIONE IN TERRAFERMA		
	Numero titoli	Superficie pro-quota (Kmq)
Unico titolare	3	39,41
	MONTE CANTIERE VETTA BARIGAZZO	
Total	3	39,41

Completivamente SOCIETÀ IDROELETTRICA ALTO MODENESE - S.I.A.M. è presente in 3 titoli per una superficie pro-quota totale di 39,41 Kmq

SOCOPLUS

S.r.l. (c.f. n. 02242850341) con sede legale ed uffici in Fidenza (PR), Via Emilia, 12 (C.a.p. 43036)

TITOLI IN CUI LA DITTA E' PRESENTE

CONCESSIONI DI COLTIVAZIONE IN TERRAFERMA		
	Numero titoli	Superficie pro-quota (Kmq)
Unico titolare	1	1,15
	POGGIO CASTIONE	
Total	1	1,15

Completivamente SOCOPLUS è presente in 1 titolo per una superficie pro-quota totale di 1,15 Kmq

TERME DI SALSOMAGGIORE E DI TABIANO

S.p.A. (c.f. n. 00153990346) con sede in Salsomaggiore Terme (PR), Via Roma, 9 (C.a.p. 43039)

TITOLI IN CUI LA DITTA E' PRESENTE

CONCESSIONI DI COLTIVAZIONE IN TERRAFERMA		
	Numero titoli	Superficie pro-quota (Kmq)
Unico titolare	2	13,91
	SALSOMAGGIORE I SALSOMAGGIORE II	
Total	2	13,91

Completivamente TERME DI SALSOMAGGIORE E DI TABIANO è presente in 2 titoli per una superficie pro-quota totale di 13,91 Kmq

**ELENCO DELLE DITTE - Aggiornamento 31/maggio/2017
RICERCA E COLTIVAZIONE DI IDROCARBURI**

TERRACON

S.r.l. (c.f. 04348780489), con sede legale in Firenze, Viale Bovio, 20 (C.a.p. 50136) ed Uffici in Firenze, Via della Scala, 69 (C.a.p. 50123)

TITOLI IN CUI LA DITTA E' PRESENTE

PERMESSI DI RICERCA IN TERRAFERMA		
	Numero titoli	Superficie pro-quota (Kmq)
Unico titolare	2	663,36
	SASSUOLO BIBBIANO	
Total	2	663,36

Complessivamente TERRACON è presente in 2 titoli per una superficie pro-quota totale di 663,36 Kmq

TOTAL E&P ITALIA

S.p.A. (c.f. n. 10569621005), con sede in Roma, Via Cornelia, 498 (C.a.p. 00166)

TITOLI IN CUI LA DITTA E' PRESENTE

PERMESSI DI RICERCA IN TERRAFERMA		
	Numero titoli	Superficie pro-quota (Kmq)
Rappresentante unico	4	353,86
	ALIANO TEANA TEMPA MOLIANO FOSSO VALDIENNA	
Contitolare	1	36,98
	SERRA S. BERNARDO	
Total	5	390,84

CONCESSIONI DI COLTIVAZIONE IN TERRAFERMA		
	Numero titoli	Superficie pro-quota (Kmq)
Rappresentante unico	1	145,29
	GORGOLIONE	
Total	1	145,29

Complessivamente TOTAL E&P ITALIA è presente in 6 titoli per una superficie pro-quota totale di 536,14 Kmq

JOINT-VENTURES

ENI	
	ALIANO FOSSO VALDIENNA SERRA S. BERNARDO TEANA TEMPA MOLIANO
MITSUI E&P ITALIA B	
	GORGOLIONE
ROCKHOPPER ITALIA	
	SERRA S. BERNARDO
SHELL ITALIA E&P	
	FOSSO VALDIENNA GORGOLIONE TEMPA MOLIANO

**ELENCO DELLE DITTE - Aggiornamento 31/maggio/2017
STOCCAGGIO DEL GAS NATURALE**

BLUGAS INFRASTRUTTURE

S.r.l.

TITOLI IN CUI LA DITTA E' PRESENTE

CONCESSIONI DI STOCCAGGIO IN TERRAFERMA		
	Numero titoli	Superficie pro-quota (Kmq)
Contitolare	1	5,18
	SAN POTITO E COTIGNOLA STOCCAGGIO	
Total	1	5,18

Compressivamente BLUGAS INFRASTRUTTURE è presente in 1 titolo per una superficie pro-quota totale di 5,18 Kmq

JOINT-VENTURES

EDISON STOCCAGGIO	
	SAN POTITO E COTIGNOLA STOCCAGGIO

EDISON STOCCAGGIO

S.p.A. (c.f. n. 04501620969) con sede in Milano, Foro Buonaparte, 31 (C.a.p. 20121)

TITOLI IN CUI LA DITTA E' PRESENTE

CONCESSIONI DI STOCCAGGIO IN TERRAFERMA		
	Numero titoli	Superficie pro-quota (Kmq)
Unico titolare	2	119,33
	COLLALTO STOCCAGGIO CELLINO STOCCAGGIO	
Rappresentante unico	1	46,58
	SAN POTITO E COTIGNOLA STOCCAGGIO	
Total	3	165,91

Compressivamente EDISON STOCCAGGIO è presente in 3 titoli per una superficie pro-quota totale di 165,91 Kmq

JOINT-VENTURES

BLUGAS INFRASTRUTTURE	
	SAN POTITO E COTIGNOLA STOCCAGGIO

GEOGASTOCK

S.p.A. (c.f. n. 02437370345) con sede in Paderno Franciacorta (BS), Via Donatori di Sangue 6/d (C.a.p. 25050)

TITOLI IN CUI LA DITTA E' PRESENTE

CONCESSIONI DI STOCCAGGIO IN TERRAFERMA		
	Numero titoli	Superficie pro-quota (Kmq)
Unico titolare	1	48,16
	CUGNO LE MACINE STOCCAGGIO	
Total	1	48,16

Compressivamente GEOGASTOCK è presente in 1 titolo per una superficie pro-quota totale di 48,16 Kmq

ITAL GAS STORAGE

S.r.l. (c.f. n. 08751271001), con sede legale in Milano, Via Meravigli 3 (C.a.p. 20123)

TITOLI IN CUI LA DITTA E' PRESENTE

CONCESSIONI DI STOCCAGGIO IN TERRAFERMA		
	Numero titoli	Superficie pro-quota (Kmq)
Unico titolare	1	24,23
	CORNEGLIANO STOCCAGGIO	
Total	1	24,23

Compressivamente ITAL GAS STORAGE è presente in 1 titolo per una superficie pro-quota totale di 24,23 Kmq

STOCCAGGI GAS ITALIA (STOGIT)

S.p.A. (c.f. n. 13271380159) con sede legale - Piazza Santa Barbara, 7 - 20097 San Donato Milanese (MI)

TITOLI IN CUI LA DITTA E' PRESENTE

CONCESSIONI DI STOCCAGGIO IN TERRAFERMA		
	Numero titoli	Superficie pro-quota (Kmq)
Unico titolare	10	689,86
	BORDOLANO STOCCAGGIO ALFONSINE STOCCAGGIO SABBIONCELLO STOCCAGGIO SERGNANO STOCCAGGIO MINERBIO STOCCAGGIO BRUGHERIO STOCCAGGIO RIPALTA STOCCAGGIO CORTEMAGGIORE STOCCAGGIO SETTALA STOCCAGGIO FIUME TRESTE STOCCAGGIO	
Total	10	689,86

Compressivamente STOCCAGGI GAS ITALIA (STOGIT) è presente in 10 titoli per una superficie pro-quota totale di 689,86 Kmq

**ELENCO DELLE DITTE - Aggiornamento 31/maggio/2017
RICERCA E COLTIVAZIONE DI RISORSE GEOTERMICHE**

AIM SERVIZI A RETE

S.r.l. (c.f. n. 03196810240), con sede in Vicenza, Contrà Pedemuro San Biagio, 72

TITOLI IN CUI LA DITTA E' PRESENTE

CONCESSIONI DI COLTIVAZIONE DI RISORSE GEOTERMICHE IN TERRAFERMA		
	Numero titoli	Superficie pro-quota (Kmq)
Unico titolare	1	2,52
	VICENZA	
Total	1	2,52

Completivamente AIM SERVIZI A RETE è presente in 1 titolo per una superficie pro-quota totale di 2,52 Kmq

COGEME

S.p.A. (c.f. n. 00298360173) con sede in Rovato (BS), Via XXV Aprile 18 (C.a.p. 25038)

TITOLI IN CUI LA DITTA E' PRESENTE

PERMESSI DI RICERCA DI RISORSE GEOTERMICHE IN TERRAFERMA		
	Numero titoli	Superficie pro-quota (Kmq)
Unico titolare	2	92,95
	TOBIA FRANCIACORTA	
Total	2	92,95

Completivamente COGEME è presente in 2 titoli per una superficie pro-quota totale di 92,95 Kmq

DER

S.r.l.

TITOLI IN CUI LA DITTA E' PRESENTE

PERMESSI DI RICERCA DI RISORSE GEOTERMICHE IN TERRAFERMA		
	Numero titoli	Superficie pro-quota (Kmq)
Unico titolare	1	45,00
	ROMA OVEST	
Total	1	45,00

Completivamente DER è presente in 1 titolo per una superficie pro-quota totale di 45, Kmq

ENEL GREEN POWER

S.p.A. (c.f. n. 10236451000) con sede legale in Pisa, Via Andrea Pisano, 120 (C.a.p. 56122)

TITOLI IN CUI LA DITTA E' PRESENTE

PERMESSI DI RICERCA DI RISORSE GEOTERMICHE IN TERRAFERMA		
	Numero titoli	Superficie pro-quota (Kmq)
Unico titolare	4	935,24
	MONTEGEMOLI MONTEBAMBOLI MURCI BOCCHEGGIANO	
Total	4	935,24
CONCESSIONI DI COLTIVAZIONE DI RISORSE GEOTERMICHE IN TERRAFERMA		
	Numero titoli	Superficie pro-quota (Kmq)
Unico titolare	8	492,95
	CHIUSDINO TRAVALE LUSTIGNANO LARDERELLO CANNETO RIO SECCO PIANCASTAGNAIO BAGNORE	
Total	8	492,95

Completivamente ENEL GREEN POWER è presente in 12 titoli per una superficie pro-quota totale di 1.428,19 Kmq

**ELENCO DELLE DITTE - Aggiornamento 31/maggio/2017
RICERCA E COLTIVAZIONE DI RISORSE GEOTERMICHE**

ENI - Attività geotermiche

S.p.A. (c.f. n. 00484960588) con sede in Roma, Piazzale Enrico Mattei, 1 (C.a.p. 00144) ed uffici in San Donato Milanese (MI), Via Emilia, 1 (C.a.p. 20097)

TITOLI IN CUI LA DITTA E' PRESENTE

CONCESSIONI DI COLTIVAZIONE DI RISORSE GEOTERMICHE IN TERRAFERMA		
	Numero titoli	Superficie pro-quota (Kmq)
Rappresentante unico	1	15,86
	FERRARA	
Total	1	15,86

Completivamente ENI - Attività geotermiche è presente in 1 titolo per una superficie pro-quota totale di 15,86 Kmq

JOINT-VENTURES

ERGA	FERRARA
------	---------

ERGA

S.p.A. (c.f. n. 01494190505) con sede legale in Pisa, Via Andrea Pisano, 120 (C.a.p. 56122) e sede amministrativa in Firenze, Via Pier Capponi, 61 (C.a.p. 50132)

TITOLI IN CUI LA DITTA E' PRESENTE

CONCESSIONI DI COLTIVAZIONE DI RISORSE GEOTERMICHE IN TERRAFERMA		
	Numero titoli	Superficie pro-quota (Kmq)
Unico titolare	1	111,15
	VALENTANO	
Contitolare	1	15,86
	FERRARA	
Total	2	127,01

Completivamente ERGA è presente in 2 titoli per una superficie pro-quota totale di 127,01 Kmq

JOINT-VENTURES

ENI - Attività geotermiche	FERRARA
----------------------------	---------

FUTURO ENERGIA

S.r.l. (c.f. n. 02723340218) con sede in Bolzano, Via Alto Adige 40/VII (C.a.p. 39100)

TITOLI IN CUI LA DITTA E' PRESENTE

PERMESSI DI RICERCA DI RISORSE GEOTERMICHE IN TERRAFERMA		
	Numero titoli	Superficie pro-quota (Kmq)
Unico titolare	1	88,60
	PERETA	
Total	1	88,60

Completivamente FUTURO ENERGIA è presente in 1 titolo per una superficie pro-quota totale di 88,6 Kmq

GEOTERMICA

S.r.l. (c.f. n. 023497311204) con sede in S. Cataldo (CL), viale della Rinascita, 6 (C.a.p. 93017)

TITOLI IN CUI LA DITTA E' PRESENTE

PERMESSI DI RICERCA DI RISORSE GEOTERMICHE IN TERRAFERMA		
	Numero titoli	Superficie pro-quota (Kmq)
Unico titolare	1	6,49
	PANTELLERIA	
Total	1	6,49

Completivamente GEOTERMICA è presente in 1 titolo per una superficie pro-quota totale di 6,49 Kmq

GEOTHERMICS ITALY

S.r.l. (c.f. n. 02682950213) con sede in Bolzano, Via Avogadro 4 (C.a.p. 39100)

TITOLI IN CUI LA DITTA E' PRESENTE

PERMESSI DI RICERCA DI RISORSE GEOTERMICHE IN TERRAFERMA		
	Numero titoli	Superficie pro-quota (Kmq)
Unico titolare	3	231,52
	PIANA DEL DIAVOLO LAGO DI VICO GUARDISTALLO	
Total	3	231,52

Completivamente GEOTHERMICS ITALY è presente in 3 titoli per una superficie pro-quota totale di 231,52 Kmq

**ELENCO DELLE DITTE - Aggiornamento 31/maggio/2017
RICERCA E COLTIVAZIONE DI RISORSE GEOTERMICHE**

GESTO ITALIA

S.r.l. (c.f. n. 10619261000), con sede legale in Roma (RM), Viale delle Milizie 12 (C.a.p. 00192)

TITOLI IN CUI LA DITTA E' PRESENTE

PERMESSI DI RICERCA DI RISORSE GEOTERMICHE IN TERRAFERMA		
	Numero titoli	Superficie pro-quota (Kmq)
Unico titolare	3	203,73
	MONTALCINO MAZZOLLA CINIGIANO	
Total	3	203,73

Complessivamente GESTO ITALIA è presente in 3 titoli per una superficie pro-quota totale di 203,73 Kmq

LA R.E.P. AMBIENTE

S.r.l.

TITOLI IN CUI LA DITTA E' PRESENTE

PERMESSI DI RICERCA DI RISORSE GEOTERMICHE IN TERRAFERMA		
	Numero titoli	Superficie pro-quota (Kmq)
Unico titolare	1	18,07
	VALLE DI SUIO	
Total	1	18,07

Complessivamente LA R.E.P. AMBIENTE è presente in 1 titolo per una superficie pro-quota totale di 18,07 Kmq

MAGMA ENERGY ITALIA

S.r.l. con sede legale in Firenze (FI), Via Bolognese 55 (C.a.p. 50139)

TITOLI IN CUI LA DITTA E' PRESENTE

PERMESSI DI RICERCA DI RISORSE GEOTERMICHE IN TERRAFERMA		
	Numero titoli	Superficie pro-quota (Kmq)
Unico titolare	2	487,16
	ROCCASTRADA MENSANO	
Total	2	487,16

Complessivamente MAGMA ENERGY ITALIA è presente in 2 titoli per una superficie pro-quota totale di 487,16 Kmq

MALPAGA

S.p.A.

TITOLI IN CUI LA DITTA E' PRESENTE

PERMESSI DI RICERCA DI RISORSE GEOTERMICHE IN TERRAFERMA		
	Numero titoli	Superficie pro-quota (Kmq)
Unico titolare	1	2,50
	MALPAGA	
Total	1	2,50

Complessivamente MALPAGA è presente in 1 titolo per una superficie pro-quota totale di 2,5 Kmq

RENEWEM

S.r.l.

TITOLI IN CUI LA DITTA E' PRESENTE

PERMESSI DI RICERCA DI RISORSE GEOTERMICHE IN TERRAFERMA		
	Numero titoli	Superficie pro-quota (Kmq)
Unico titolare	1	87,85
	MONTE LABBRO	
Total	1	87,85

Complessivamente RENEWEM è presente in 1 titolo per una superficie pro-quota totale di 87,85 Kmq

**ELENCO DELLE DITTE - Aggiornamento 31/maggio/2017
RICERCA E COLTIVAZIONE DI RISORSE GEOTERMICHE**

SARAS

S.p.A. (c.f. n. 00136440922) con sede in Sarroch (CA), S.S. Sulcitana, 195 (C.a.p. 09018)

TITOLI IN CUI LA DITTA E' PRESENTE

PERMESSI DI RICERCA IN TERRAFERMA		
	Numero titoli	Superficie pro-quota (Kmq)
Unico titolare	1	443,00
	ELEONORA	
Total	1	443,00
PERMESSI DI RICERCA DI RISORSE GEOTERMICHE IN TERRAFERMA		
	Numero titoli	Superficie pro-quota (Kmq)
Unico titolare	1	122,22
	IGIA RISORSE GEOTERMICHE	
Total	1	122,22

Complessivamente SARAS è presente in 2 titoli per una superficie pro-quota totale di 565,22 Kmq

SORGENIA GEOTHERMAL

S.r.l. con sede legale in Milano (MI), Via Vincenzo Viviani 12 (C.a.p. 20124)

TITOLI IN CUI LA DITTA E' PRESENTE

PERMESSI DI RICERCA DI RISORSE GEOTERMICHE IN TERRAFERMA		
	Numero titoli	Superficie pro-quota (Kmq)
Unico titolare	7	411,84
	LA GRASCETA LA VEDUTA CELLERE MONTORIO LE CASCINELLE MONTE SANTA CROCE POGGIO MONTONE	
Total	7	411,84

Complessivamente SORGENIA GEOTHERMAL è presente in 7 titoli per una superficie pro-quota totale di 411,84 Kmq

TERRA ENERGY

TITOLI IN CUI LA DITTA E' PRESENTE

PERMESSI DI RICERCA DI RISORSE GEOTERMICHE IN TERRAFERMA		
	Numero titoli	Superficie pro-quota (Kmq)
Unico titolare	2	137,50
	SCANSANO POMONTE	
Total	2	137,50

Complessivamente TERRA ENERGY è presente in 2 titoli per una superficie pro-quota totale di 137,5 Kmq

TOSCO GEO

S.r.l. (c.f. n. 06142590485) con sede in Barberino Val d'Elsa (FI), Via Pisana 47 (C.a.p. 50021)

TITOLI IN CUI LA DITTA E' PRESENTE

PERMESSI DI RICERCA DI RISORSE GEOTERMICHE IN TERRAFERMA		
	Numero titoli	Superficie pro-quota (Kmq)
Unico titolare	6	361,60
	SARDARA SAN GAVINO MONREALE RIPA D'ORCIA CAMPIGLIA D'ORCIA CASTIGLIONE D'ORCIA BAGNOLO	
Total	6	361,60

Complessivamente TOSCO GEO è presente in 6 titoli per una superficie pro-quota totale di 361,6 Kmq



<http://unmig.mise.gov.it>