



MINISTERO DELLO SVILUPPO ECONOMICO
DIREZIONE GENERALE PER LA SICUREZZA ANCHE AMBIENTALE DELLE
ATTIVITÀ MINERARIE ED ENERGETICHE - UNMIG

Anno LXI - N. 3

31 Marzo 2017

BOLLETTINO UFFICIALE DEGLI IDROCARBURI E DELLE GEORISORSE



MINISTERO DELLO SVILUPPO ECONOMICO
DIREZIONE GENERALE PER LA SICUREZZA ANCHE AMBIENTALE DELLE
ATTIVITÀ MINERARIE ED ENERGETICHE - UNMIG

Anno LXI - N. 3

31 Marzo 2017

BOLLETTINO UFFICIALE DEGLI IDROCARBURI E DELLE GEORISORSE

Direttore responsabile: OMBRETTA COPPI
Capo redattore: NICOLA SANTOCCHI
Redazione: ANTONELLA ORLANDI - ROSALBA URTIS

SOMMARIO

AVVERTENZE	6
RECAPITI	7

ATTIVITÀ DI RICERCA E COLTIVAZIONE DI IDROCARBURI IN TERRA

ISTANZE DI PERMESSO DI RICERCA

DECRETI RELATIVI ALLA TITOLARITÀ

Cambio intestazione di quote di titolarità in permessi di ricerca e istanze per il conferimento di nuovi titoli minerari da ENEL LONGANESI S.r.l. a ALEANNA ITALIA S.r.l.....	8
---	---

ISTANZE DI RIPERIMETRAZIONE

Istanza di riduzione dell'area dell'istanza di permesso di ricerca «GUSSOLA» presentata dalla Società PENGAS ITALIANA S.r.l.	11
Istanza di ripermetrazione dell'area dell'istanza di permesso di ricerca «CAROVILLI» presentata dalla Società ALEANNA ITALIA S.r.l.	12

PERMESSI DI RICERCA

ISTANZE RELATIVE ALLA VIGENZA

Istanza di proroga della sospensione del decorso temporale del permesso di ricerca «CALCIO» presentata dalla Società PENGAS ITALIANA S.r.l.	13
Istanza di proroga del permesso di ricerca «BADILE» presentata dalla Società APPENNINE ENERGY S.p.A.....	13
Istanza di sospensione del decorso temporale del permesso di ricerca «PODERE GALLINA» presentata dalla Società PO VALLEY OPERATIONS PTY Ltd.	13

DECRETI RELATIVI ALLA VIGENZA

Ripristino del decorso temporale del permesso di ricerca «PODERE GALLINA» della Società PO VALLEY OPERATIONS PTY Ltd.	13
--	----

DETERMINE DI RIGETTO

Rigetto dell'istanza di variazione del programma dei lavori del permesso di ricerca «CALCIO» della Società PENGAS ITALIANA S.r.l.	15
Rigetto dell'istanza di proroga di vigenza e scadenza definitiva del permesso di ricerca «TORRENTE ALVO» della Società APENNINE ENERGY S.p.A.	16

CONCESSIONI DI COLTIVAZIONE

ISTANZE DI RINUNCIA

Istanza di rinuncia della concessione di coltivazione «PORTO CORSINI TERRA» presentata dalla Società PADANA ENERGIA S.p.A.	16
---	----

ISTANZE RELATIVE ALLA VIGENZA

Istanza di proroga della concessione di coltivazione «MASSERIA VERTICCHIO» presentata dalla Società ENI S.p.A.	16
Istanza di proroga della concessione di coltivazione «TORRENTE CIGNO» presentata dalla Società CANOEL ITALIA S.r.l.	16

ISTANZE RELATIVE AL PROGRAMMA DEI LAVORI

Istanza di variazione del programma dei lavori della concessione di coltivazione «MASSERIA VIORANO» presentata dalla Società PENGAS ITALIANA S.r.l.....	17
---	----

DECRETI RELATIVI ALLA VIGENZA

Proroga e riduzione dell'area delle concessione di coltivazione «VESCOVATO» della Società PADANA ENERGIA S.p.A.	17
--	----

ATTIVITÀ DI RICERCA E COLTIVAZIONE DI IDROCARBURI IN MARE

ISTANZE DI PERMESSO DI RICERCA

ISTANZE RELATIVE ALLA TITOLARITÀ

Istanza di cambio di intestazione dell'istanza di permesso di ricerca «d 173 A.R.-AD» presentata dalla Società ADRIATIC OIL P.c.	21
---	----

PERMESSI DI RICERCA

ISTANZE RELATIVE ALLA VIGENZA

Istanza di sospensione del decorso temporale del permesso di ricerca «B.R270.EL» presentata dalla Società PETROCELTIC ITALIA S.r.l.....	21
Istanza di sospensione del decorso temporale del permesso di ricerca «B.R271.EL» presentata dalla Società PETROCELTIC ITALIA S.r.l.....	21
Istanza di sospensione del decorso temporale del permesso di ricerca «B.R272.EL» presentata dalla Società PETROCELTIC ITALIA S.r.l.....	21

CONCESSIONI DI COLTIVAZIONE

DECRETI RELATIVI ALLA VIGENZA

Proroga e unificazione dell'area delle concessione di coltivazione «CERVIA MARE», «FASCIA CERVIA MARE» e «A.C4.AS» della Società ENI S.p.A.	22
--	----

LEGGI E DECRETI, DI SPOSIZIONI E COMUNICATI

LEGGI E DECRETI

Disciplinare tipo per il rilascio e l'esercizio dei titoli minerari per la prospezione, ricerca e coltivazione di idrocarburi liquidi e gassosi in terraferma, nel mare territoriale e nella piattaforma continentale.	27
Definizione delle dotazioni di attrezzature e scorte di risposta ad inquinamenti marini da idrocarburi, che devono essere presenti in appositi depositi di terraferma, sugli impianti di perforazione, sulle piattaforme di produzione e sulle relative navi appoggio.	35
Approvazione dell'elenco degli esplosivi, degli accessori detonanti e dei mezzi di accensione riconosciuti idonei all'impiego nelle attività estrattive per l'anno 2017.	38
Determinazione delle riduzioni del valore unitario delle aliquote di prodotto della coltivazione di idrocarburi per l'anno 2016.	43

MERCATO DEL GAS NATURALE

LEGGI E DECRETI

Approvazione delle modifiche alla disciplina del mercato del gas naturale.	45
---	----

COMUNICATI E CIRCOLARI

Comunicato in materia di stoccaggio minerario per l'anno contrattuale di stoccaggio 2017-2018.	47
Elenco normativa del gas al 13 marzo 2017	47

PIANI TOPOGRAFICI

Tav. 1 - Istanza di permesso di ricerca GUSSOLA	58
Tav. 2 - Istanza di permesso di ricerca CAROVILLI	59
Tav. 3 - Concessione di coltivazione VESCOVATO	60
Tav. 4 - Concessione di coltivazione CERVIA MARE	61

ELENCHI

ELENCO DELLE ISTANZE	63
ELENCO DEI TITOLI VIGENTI	76

AVVERTENZE

Al fine di agevolare la consultazione delle istanze e dei provvedimenti citati con il loro numero di pubblicazione nel *Bollettino ufficiale degli idrocarburi e delle georisorse* si riportano qui di seguito i numeri di pubblicazione che contrassegnano le istanze ed i provvedimenti pubblicati in ciascun numero del *B.U.I.G.*

BOLLETTINO			NUMERI DI PUBBLICAZIONE		BOLLETTINO			NUMERI DI PUBBLICAZIONE	
Anno	Numero	Data di pubblicazione	dal numero	al numero	Anno	Numero	Data di pubblicazione	dal numero	al numero
LIV	1	31 gennaio 2010	1	21	LVIII	1	31 gennaio 2014	1	30
LIV	2	28 febbraio 2010	22	45	LVIII	2	28 febbraio 2014	31	47
LIV	3	31 marzo 2010	46	72	LVIII	3	31 marzo 2014	48	67
LIV	4	30 aprile 2010	73	101	LVIII	4	30 aprile 2014	67	81
LIV	5	31 maggio 2010	102	119	LVIII	5	31 maggio 2014	82	102
LIV	6	30 giugno 2010	120	130	LVIII	6	30 giugno 2014	103	125
LIV	7	31 luglio 2010	131	151	LVIII	7	31 luglio 2014	126	150
LIV	8	31 agosto 2010	152	161	LVIII	8	31 agosto 2014	151	160
LIV	9	30 settembre 2010	162	167	LVIII	9	30 settembre 2014	161	174
LIV	10	31 ottobre 2010	168	177	LVIII	10	31 ottobre 2014	175	200
LIV	11	30 novembre 2010	178	192	LVIII	11	30 novembre 2014	201	209
LIV	12	31 dicembre 2010	193	230	LVIII	12	31 dicembre 2014	210	221
LV	1	31 gennaio 2011	1	22	LIX	1	31 gennaio 2015	1	28
LV	2	28 febbraio 2011	23	39	LIX	2	28 febbraio 2015	29	46
LV	3	31 marzo 2011	40	58	LIX	3	31 marzo 2015	47	61
LV	4	30 aprile 2011	59	84	LIX	4	30 aprile 2015	62	85
LV	5	31 maggio 2011	85	104	LIX	5	31 maggio 2015	86	98
LV	6	30 giugno 2011	105	129	LIX	6	30 giugno 2015	99	106
LV	7	31 luglio 2011	130	147	LIX	7	31 luglio 2015	107	122
LV	8	31 agosto 2011	148	161	LIX	8	31 agosto 2015	123	135
LV	9	30 settembre 2011	162	176	LIX	9	30 settembre 2015	136	150
LV	10	31 ottobre 2011	177	189	LIX	10	31 ottobre 2015	151	154
LV	11	30 novembre 2011	190	205	LIX	11	30 novembre 2015	155	172
LV	12	31 dicembre 2011	206	213	LIX	12	31 dicembre 2015	173	180
LVI	1	31 gennaio 2012	1	23	LX	1	31 gennaio 2016	1	33
LVI	2	29 febbraio 2012	24	45	LX	2	29 febbraio 2016	34	49
LVI	3	31 marzo 2012	46	64	LX	3	31 marzo 2016	50	66
LVI	4	30 aprile 2012	65	95	LX	4	30 aprile 2016	67	78
LVI	5	31 maggio 2012	96	107	LX	5	31 maggio 2016	79	96
LVI	6	30 giugno 2012	108	120	LX	6	30 giugno 2016	97	114
LVI	7	31 luglio 2012	121	144	LX	7	31 luglio 2016	115	135
LVI	8	31 agosto 2012	145	156	LX	8	31 agosto 2016	136	138
LVI	9	30 settembre 2012	157	174	LX	9	30 settembre 2016	139	150
LVI	10	31 ottobre 2012	175	196	LX	10	31 ottobre 2016	151	164
LVI	11	30 novembre 2012	197	223	LX	11	30 novembre 2016	165	173
LVI	12	31 dicembre 2012	224	239	LX	12	31 dicembre 2016	174	186
LVII	1	31 gennaio 2013	1	15	LXI	1	31 gennaio 2017	1	16
LVII	2	28 febbraio 2013	16	34	LXI	2	28 febbraio 2017	17	26
LVII	3	31 marzo 2013	35	57	LXI	3	31 marzo 2017	27	52
LVII	4	30 aprile 2013	58	72					
LVII	5	31 maggio 2013	73	82					
LVII	6	30 giugno 2013	83	92					
LVII	7	31 luglio 2013	93	111					
LVII	8	31 agosto 2013	112	126					
LVII	9	30 settembre 2013	127	143					
LVII	10	31 ottobre 2013	144	166					
LVII	11	30 novembre 2013	167	182					
LVII	12	31 dicembre 2013	183	199					

La delimitazione delle istanze, dei permessi e delle concessioni pubblicate sui BUIG è rappresentata esclusivamente dalle relative coordinate geografiche, pertanto le tavole allegate sono puramente indicative ed eventuali incongruenze con le suddette coordinate geografiche sono da considerarsi semplici imprecisioni grafiche.

Eventuali opposizioni o reclami avverso le istanze ed i provvedimenti pubblicati nel *B.U.I.G.*, redatte in carta legale, vanno indirizzate al Ministero dello sviluppo economico - Direzione generale per la sicurezza anche ambientale delle attività minerarie ed energetiche - Ufficio nazionale minerario per gli idrocarburi e le georisorse (DGS-UNMIG) - Via Molise, 2 - 00187 Roma.

Il *B.U.I.G.* è pubblicato sul sito internet del Ministero dello sviluppo economico - Direzione generale per la sicurezza-UNMIG all'indirizzo <http://unmig.mise.gov.it/unmig/buig> entro il giorno 5 del mese successivo alla data del Bollettino stesso.

RECAPITI

DIREZIONE GENERALE PER LA SICUREZZA ANCHE AMBIENTALE DELLE ATTIVITÀ MINERARIE ED ENERGETICHE
UFFICIO NAZIONALE MINERARIO PER GLI IDROCARBURI E LE GEORISORSE (DGS-UNMIG)

Via Molise, 2 - 00187 Roma

Tel.: (+39) 06-47052859 - Fax.: (+39) 06-47887802

e-mail: dgsunmig.segreteria@mise.gov.it

PEC: dgsunmig.dg@pec.mise.gov.it

Direttore Generale: Franco Terlizzone

e-mail: franco.terlizzone@mise.gov.it

Divisione I

Affari generali

Via Molise, 2 - 00187 Roma

Tel.: (+39) 06-4705-2039 - Fax.: (+39) 06-4788-7802

PEC: dgsunmig.div01@pec.mise.gov.it

Dirigente: Paola Picone

e-mail: paola.picone@mise.gov.it

Divisione II

Sezione UNMIG di Bologna

Via Zamboni, 1 - 40125 Bologna

Tel.: (+39) 051-234326 - Fax.: (+39) 051-228927

e-mail: unmig.bologna@mise.gov.it

PEC: dgsunmig.div02@pec.mise.gov.it

Dirigente: Giancarlo Giacchetta

e-mail: giancarlo.giacchetta@mise.gov.it

Divisione III

Sezione UNMIG di Roma

Viale Boston, 25 - 00144 Roma

Tel.: (+39) 06-5993-2750 - Fax.: (+39) 06-5993-2761

e-mail: unmig.roma@mise.gov.it

PEC: dgsunmig.div03@pec.mise.gov.it

Dirigente: Marcello Saralli

e-mail: marcello.saralli@mise.gov.it

Divisione IV

Sezione UNMIG di Napoli

Piazza Giovanni Bovio, 22 - 80133 Napoli

Tel.: (+39) 081-5510049 - Fax.: (+39) 081-5519460

e-mail: unmig.napoli@mise.gov.it

PEC: dgsunmig.div04@pec.mise.gov.it

Dirigente: Arnaldo Vioto

e-mail: arnaldo.vioto@mise.gov.it

Divisione V

Laboratori chimici e mineralogici

Via Antonio Bosio, 15 - 00161 Roma

Tel.: (+39) 06-4880167 - Fax.: (+39) 06-4824723

PEC: dgsunmig.div05@pec.mise.gov.it

Dirigente:

e-mail:

Divisione VI

Sicurezza, BUIG, cartografia e statistiche

Via Molise, 2 - 00187 Roma

Tel.: (+39) 06-4705-2705 - Fax.: (+39) 06-4788-7934

PEC: dgsunmig.div06@pec.mise.gov.it

Dirigente: Silvia Grandi

e-mail: silvia.grandi@mise.gov.it

DIREZIONE GENERALE PER LA SICUREZZA DELL'APPROVVIGIONAMENTO E LE INFRASTRUTTURE ENERGETICHE

Via Molise, 2 - 00187 Roma

Tel. (+39) 06 4705 2796 - Fax. (+39) 06 4705 2036

PEC: dgsaie.dg@pec.mise.gov.it

Direttore generale: Gilberto Dialuce

Divisione V – Sistemi, mercati, infrastrutture di trasporto ed approvvigionamento del gas naturale

PEC: dgsaie.div05@mise.gov.it

Dirigente: Liliana Panei

e-mail: liliana.panei@mise.gov.it

Divisione VII – Rilascio e gestione titoli minerari, espropri, royalties

PEC: dgsaie.div07@mise.gov.it

Dirigente: Carlo Landolfi

e-mail: carlo.landolfi@mise.gov.it

ATTIVITÀ DI RICERCA E COLTIVAZIONE DI IDROCARBURI IN TERRA

ISTANZE DI PERMESSO DI RICERCA

DECRETI RELATIVI ALLA TITOLARITÀ

NUMERO DI PUBBLICAZIONE: 27.

DECRETO MINISTERIALE 1 marzo 2017

Cambio intestazione di quote di titolarità in permessi di ricerca e istanze per il conferimento di nuovi titoli minerari da ENEL LONGANESI S.r.l. a ALEANNA ITALIA S.r.l.

IL DIRETTORE GENERALE PER LA SICUREZZA DELL'APPROVVIGIONAMENTO E LE INFRASTRUTTURE ENERGETICHE

VISTO il regio decreto 29 luglio 1927, n. 1443 contenente "Norme di carattere legislativo per disciplinare la ricerca e la coltivazione delle miniere";

VISTA la legge 11 gennaio 1957, n. 6 e successive modifiche e integrazioni, recante "Ricerca e coltivazione degli idrocarburi liquidi e gassosi";

VISTO il decreto del Presidente della Repubblica 9 aprile 1959, n. 128, e successive modificazioni, recante "Norme di polizia delle miniere e delle cave";

VISTA la legge 21 luglio 1967, n. 613 e successive modifiche ed integrazioni, recante "Ricerca e coltivazione degli idrocarburi liquidi e gassosi nel mare territoriale e nella piattaforma continentale e modificazioni alla legge 11 gennaio 1957, n. 6 sulla Ricerca e coltivazione degli idrocarburi liquidi e gassosi";

VISTO il decreto del Presidente della Repubblica 24 novembre 1971, n. 1199, e successive modificazioni, recante "Semplificazione dei procedimenti in materia di ricorsi amministrativi";

VISTO il decreto del Presidente della Repubblica 24 maggio 1979, n. 886, e successive modificazioni, recante "Integrazione ed adeguamento delle norme di polizia delle miniere e delle cave, contenute nel decreto del Presidente della Repubblica 9 aprile 1959, n. 128, al fine di regolare le attività di prospezione, di ricerca e di coltivazione degli idrocarburi nel mare territoriale e nella piattaforma continentale";

VISTO il decreto del Ministro della marina mercantile 20 maggio 1982, recante "Norme di esecuzione del decreto del Presidente della Repubblica 24 maggio 1979, n. 886, concernente le attività di prospezione, ricerca e coltivazione di idrocarburi nel mare", pubblicato nella Gazzetta Ufficiale n. 200 del 22 luglio 1982;

VISTA la legge 8 agosto 1985, n. 431 e successive modificazioni e integrazioni, recante "Disposizioni urgenti per la tutela delle zone di particolare interesse ambientale";

VISTA la legge 7 agosto 1990, n. 241, recante "Nuove norme in materia di procedimento amministrativo e di diritto di accesso ai documenti amministrativi", e successive modificazioni;

VISTA la legge 9 gennaio 1991, n. 9 e successive modifiche ed integrazioni, recante "Norme per l'attuazione del nuovo Piano energetico nazionale: aspetti istituzionali, centrali idroelettriche ed elettrodotti, idrocarburi e geotermia, autoproduzione e disposizioni fiscali";

VISTO il decreto del Presidente della Repubblica 18 aprile 1994, n. 484, recante "Disciplina dei procedimenti di conferimento dei permessi di prospezione o ricerca e di concessione di coltivazione di idrocarburi in terraferma e in mare";

VISTO il decreto legislativo 25 novembre 1996, n. 624 e successive modifiche ed integrazioni, recante "Attuazione della direttiva 92/91/CEE relativa alla sicurezza e salute dei lavoratori nelle industrie estrattive per trivellazione e della direttiva 92/104/CEE relativa alla sicurezza e salute dei lavoratori nelle industrie estrattive a cielo aperto e sotterranee";

VISTO il decreto legislativo 25 novembre 1996, n. 625 e successive modifiche ed integrazioni, recante "Attuazione della direttiva 94/22/CEE, relativa alle condizioni di rilascio e di esercizio delle autorizzazioni alla prospezione, ricerca e coltivazione di idrocarburi";

VISTA la legge 20 agosto 2004, n. 239 e successive modifiche ed integrazioni, recante "Riordino del settore energetico, nonché delega al governo per il riassetto delle disposizioni vigenti in materia di energia";

VISTO il decreto legislativo 3 aprile 2006 n. 152 e successive modifiche ed integrazioni, recante "Norme in materia ambientale";

VISTO il decreto legislativo 9 aprile 2008, n. 81 e successive modifiche e integrazioni, recante "Attuazione dell'articolo 1 della legge 3 agosto 2007, n. 123, in materia di tutela della salute e della sicurezza nei luoghi di lavoro";

VISTO il decreto legislativo 30 maggio 2008, n. 117, e successive modificazioni, recante "Attuazione della direttiva 2006/21/CE relativa alla gestione dei rifiuti delle industrie estrattive, di modifica la direttiva 2004/35/CE";

VISTO il decreto legislativo 2 luglio 2010, n. 104, e successive modificazioni, recante "Attuazione dell'articolo 44 della legge 18 giugno 2009, n. 69, recante delega al governo per il riordino del processo amministrativo";

VISTO il decreto legge 9 febbraio 2012, n. 5, convertito con modificazioni dalla legge 4 aprile 2012, n. 35, recante "Disposizioni urgenti in materia di semplificazione e sviluppo";

VISTO il decreto legge 22 giugno 2012, n. 83, convertito con modificazioni dalla legge 7 agosto 2012, n. 134, recante "Misure urgenti per la crescita del Paese";

VISTO il decreto del Presidente del Consiglio dei Ministri 5 dicembre 2013, n. 158, recante "Regolamento di organizzazione del Ministero dello Sviluppo Economico";

VISTO il decreto del Presidente del Consiglio dei Ministri 22 febbraio 2013 e successive modificazioni, recante "Regole tecniche in materia di generazione, apposizione e verifica delle firme elettroniche avanzate, qualificate e digitali;

VISTO il decreto interministeriale 8 marzo 2013, recante "Approvazione del documento di Strategia Energetica Nazionale";

VISTO il decreto-legge 12 settembre 2014, n. 133, convertito, con modificazioni, dalla legge 11 novembre 2014, n. 164, e successive modificazioni, recante "Misure urgenti per l'apertura dei cantieri, la realizzazione delle opere pubbliche, la digitalizzazione del Paese, la semplificazione burocratica, l'emergenza del dissesto idrogeologico e per la ripresa delle attività produttive";

VISTO il decreto direttoriale 15 luglio 2015 recante "Procedure operative di attuazione del decreto ministeriale 25 marzo 2015 e modalità di svolgimento delle attività di prospezione, ricerca e coltivazione di idrocarburi liquidi e gassosi e dei relativi controlli, ai sensi dell'art. 19, comma 6, dello stesso decreto";

VISTO il decreto legislativo 18 agosto 2015, n. 145, recante "Attuazione della direttiva 2013/30/UE sulla sicurezza delle operazioni in mare nel settore degli idrocarburi e che modifica la direttiva 2004/35/CE";

VISTO il decreto ministeriale 30 ottobre 2015 recante "Delega al Direttore Generale per la sicurezza dell'approvvigionamento e le infrastrutture energetiche dei compiti e delle risorse finanziarie necessarie all'espletamento delle funzioni trasferite in ossequio alle previsioni del Decreto Legislativo 18 agosto 2015 n. 145";

VISTO il decreto ministeriale 30 ottobre 2015 recante "Modifiche al Decreto Ministeriale 17 luglio 2014 di individuazione degli uffici dirigenziali di livello non generale";

VISTA la legge 28 dicembre 2015, n. 208 recante "Disposizioni per la formazione del bilancio annuale e pluriennale dello Stato" ("Legge di Stabilità 2016") e, in particolare, il comma 239 dell'articolo 1 che modifica il secondo e terzo periodo dell'articolo 6, comma 17 del decreto legislativo 3 aprile 2006, n. 152 che stabilisce che "...I titoli abilitativi già rilasciati sono fatti salvi per la durata di vita utile del giacimento, nel rispetto degli standard di sicurezza e di salvaguardia ambientale...";

VISTA la Circolare del 25 febbraio 2016 "Disposizioni in materia di procedimenti inerenti i titoli minerari" di aggiornamento del decreto direttoriale 15 luglio 2015;

VISTO il decreto ministeriale 7 dicembre 2016 recante "il disciplinare tipo per il rilascio e l'esercizio dei titoli minerari per la prospezione, la ricerca e la coltivazione di idrocarburi liquidi e gassosi in terraferma, nel mare territoriale e nella piattaforma continentale";

VISTA l'istanza datata 27 settembre 2016 prot. n. ALN 2016/009/SS, acquisita agli atti il 6 ottobre 2016 prot. 22197, con la quale la Società Aleanna Europa S.r.l. ha comunicato che, a far data dal 13 luglio 2016, ha assunto il controllo della Società ENEL Longanesi Development S.r.l. mutandone contestualmente la denominazione sociale in ALEANNA ITALIA S.r.l. (C.F. e P. IVA n. 10708691000) con sede legale in Viale Manlio Gelsomini n. 14 (CAP 00153) Roma, pertanto tutti i titoli minerari e le istanze per conferimento sotto elencati, dovranno essere intestati alla società Aleanna Italia S.r.l.:

Permessi di ricerca Onshore:

- Bosconero: 100%;
- Casale Cocchi: 100%;
- Cascina Graziosa: 100%;
- Jolanda di Savoia: 90%;
- Portomaggiore: 100%;
- San Marco: 100%;

Permessi di ricerca Offshore

- B.R273.EN: 100%;

Istanze di Permessi di Ricerca Onshore

- Broia: 100%;
- Carovilli: 100%;
- Fontana Villanella: 100%;
- Gallia: 100%;
- Masseria Frisella: 100%;

- Rocca Susella: 100%;
- Sciascitiello: 100%;

Istanze di Permesso di Ricerca Offshore:

- d 79F.R.-EN: 100%;
- d 92F.R.-EN: 100%;
- d 506 B.R.-EN: 100%;
- d 507 B.R.-EN: 100%;
- d 508 B.R.-EN: 100%;
- d 509 B.R.-EN: 100%;

Istanza di concessione di coltivazione Onshore:

- Bagnacavallo: 100%;

VISTO l'atto in data 13 luglio 2016 a rogito del Dott. Nicola Atlante notaio in Roma iscritto al Collegio Notarile di Roma, repertorio n. 52554 raccolta n. 26168, registrato all'Ufficio delle Entrate Roma 5, il 19 luglio 2016 al n. 10414 serie 1/T;

VISTA la nota del 10 febbraio 2017 prot. n. 3453 pervenuta il 13 febbraio 2016 prot. 3586 con la quale la Direzione Generale per la Sicurezza anche Ambientale delle Attività Minerarie ed Energetiche- UNMIG ha espresso parere favorevole all'aggiornamento della denominazione societaria;

PRESO atto dell'avvenuta variazione di denominazione della Società ENEL LONGANESI DEVELOPMENT S.r.l. in Società ALEANNA ITALIA S.r.l.;

DECRETA

Art. 1

(Titolarità del permesso)

1.- Ai sensi del combinato disposto dell'art. 18 della legge 21 luglio 1967, n. 613/67, dell'art.13, comma 6, del D.Lgs n. 625/96, dell'art. 18 del D.D. 15 luglio 2015, e del decreto ministeriale 7 dicembre 2016, a decorrere dalla data del 19 luglio 2016, sono intestate dalla Società ENEL LONGANESI DEVELOPMENT S.r.l. (C.F. n. 10708691000) con sede legale in Roma, Via Dalmazia, 15 (C.A.P. 00198) alla Società ALEANNA ITALIA S.r.l. (c.f. e P. IVA n. 10708691000) con sede legale in Viale Manlio Gelsomini n. 14 CAP 00153 ROMA le quote di titolarità dei seguenti titoli minerari:

Permessi di ricerca Onshore:

- Bosconero: 100%;
- Casale Cocchi: 100%;
- Cascina Graziosa: 100%;
- Jolanda di Savoia: 90%;
- Portomaggiore: 100%;
- San Marco: 100%;

Permessi di ricerca Offshore

- B.R273.EN: 100%;

Istanze di Permessi di Ricerca Onshore

- Broia: 100%;
- Carovilli: 100%;
- Fontana Villanella: 100%;
- Gallia: 100%;
- Masseria Frisella: 100%;
- Rocca Susella: 100%;
- Sciascitiello: 100%;

Istanze di Permesso di Ricerca Offshore:

- d 79F.R.-EN: 100%;
- d 92F.R.-EN: 100%;
- d 506 B.R.-EN: 100%;

- d 507 B.R.-EN: 100%;
- d 508 B.R.-EN: 100%;
- d 509 B.R.-EN: 100%;

Istanza di concessione di coltivazione Onshore:

- Bagnacavallo: 100%;

Art. 3
(Pubblicazione e consegna)

1. Il presente decreto è pubblicato nel sito internet del Ministero dello sviluppo economico e nel Bollettino Ufficiale degli Idrocarburi e delle Georisorse e consegnato alla Società ENI S.p.A. **tramite l'Agenzia del Demanio** - Direzione Regionale Marche.

Art. 4
(Ricorsi)

1. Avverso il presente provvedimento è ammesso ricorso giurisdizionale avanti al Tribunale Amministrativo Regionale Lazio, sede di Roma, secondo le modalità di cui al decreto legislativo 2 luglio 2010, n. 104, ovvero ricorso Straordinario al Capo dello Stato, ai sensi del decreto del Presidente della Repubblica 25 novembre 1971, n. 1199, rispettivamente entro 60 e 120 giorni dalla data della pubblicazione sul Bollettino Ufficiale degli Idrocarburi e della Geoterma del presente provvedimento.

Roma 14 marzo 2017

Il Direttore generale: DIALUCE

I STANZE DI RIPERIMETRAZIONE

NUMERO DI PUBBLICAZIONE: 28.

Istanza di **riduzione dell'area dell'istanza di** permesso di ricerca «GUSSOLA» presentata dalla Società PENGAS ITALIANA S.r.l. (estratto).

Con istanza pervenuta al Ministero dello sviluppo economico il 19 gennaio 2017, prot. n. 1256, e nota del 20 marzo 2017, prot. n. 6905 di accettazione delle rettifiche apportate dalla DGS-UNMIG, la Società PENGAS ITALIANA S.r.l., con sede legale a Milano, Via Vincenzo Bellini, 15 (c.a.p. 20122), titolare dell'**istanza di permesso di ricerca ubicato** nelle province di Cremona e Mantova, convenzionalmente denominato «GUSSOLA» ha chiesto la **riduzione dell'area del** permesso stesso.

- **Fogli della Carta d'Italia** alla scala 1:100.000 (I.G.M.): 61 - 62
- Province: Cremona e Mantova
- Comuni: (Provincia di Cremona) Cicognolo, Cappella de' Picenardi, Pessina Cremonese, Isola Dovarese, Torre de' Picenardi, Drizzona, Pieve San Giacomo, Malagnino, Sospiro, Derovere, Ca' d'Andrea, Voltido, Piadena, Calvatone, Tornata, Pieve d'Olmi, San Daniele Po, Cella Dati, Cigna de' Botti, San Martino del Lago, Solarolo Rainerio, San Giovanni in Croce, Casteldidone, Motta Baluffi, Torricella del Pizzo, Scandolara Ravara, Gussola, Martignano di Po, Casalmaggiore, Rivarolo del Re ed Uniti - (Provincia di Mantova) Bozzolo, Rivarolo Mantovano, Sabbioneta.
- Superficie originaria: 363,80 km²
- Superficie richiesta: 354,10 km²
- Coordinate geografiche dei vertici:

<i>Vertici</i>	<i>Longitudine W Monte Mario</i>	<i>Latitudine N</i>
a	-2°15',	45°10',
b	-2°09',	45°10',
c	-2°09',	45°09',
d	-2°07',	45°09',
e	-2°07',	45°06',
f	-2°05',	45°06',
g	-2°05',	45°07',
h	-1°58',	45°07',
i	-1°58',	45°00',
l	-2°09',	45°00',
m	-2°09',	45°02',
n	-2°14',	45°02',

o	-2°14',	45°03',
p	-2°19',	45°03',
q	-2°19',	45°08',
r	-2°15',	45°08',

- Riproduzione del piano topografico dell'istanza: tavola fuori testo n. 1

NUMERO DI PUBBLICAZIONE: 29.

Istanza di ripermimetrazione **dell'area dell'istanza di permesso di ricerca «CAROVILLI»** presentata dalla Società ALEANNA ITALIA S.r.l. (estratto).

Con istanza pervenuta al Ministero dello sviluppo economico il 16 febbraio 2017, prot. n. 4001, la Società ALEANNA ITALIA S.r.l., con sede legale a Matera, Via XX Settembre, 45 (c.a.p. 75100), **titolare dell'istanza di permesso di ricerca** ubicato nelle province di Campobasso e Isernia, convenzionalmente denominato «CAROVILLI» ha chiesto la **riperimetrazione dell'area del permesso stesso**.

- Fogli della Carta d'Italia alla scala 1:100.000 (I.G.M.): 153 - 161
- Province: Campobasso e Isernia
- Comuni: **(Provincia di L'Aquila)** Castel di Sangro, Scontrone, Alfedena – **(Provincia di Isernia)** San Pietro Avellana, Capracotta, Agnone, Vastogirardi, Carovilli, Pescolanciano, Roccasicura, Forli del Sannio, Rionero Sannitico, Montenero Val Cocchiara, Pizzone, Castel San Vincenzo, Cerro al Volturno, Acquaviva d'Isernia, Rocchetta a Volturno, Scapoli, Colli a Volturno, Fornelli, Isernia, Miranda, Pescolanciano, Sessano del Molise, Chiauci, Filignano, Montaquila, Macchia d'Isernia, Pettoranello del Molise, Carpinone, Castelpetroso, Pesche, Santa Maria del Molise, Macchiagodena, **Sant'Elena Sannita**, Frosolone, Civitanova del Sannio – **(Provincia di Campobasso)** Duronia.
- Superficie originaria: 673,20 km²
- Superficie richiesta: 564,10 km²
- Coordinate geografiche dei vertici:

Vertici	Longitudine Est Monte Mario	Latitudine N
a	1°44',	41°48',
b	1°51',	41°48',
c	1°51',	41°40',
d	2°00',	41°40',
e	2°00',	41°34',
f	1°36',	41°34',
g	1°36',	41°42',
h	1°37',	41°42',
i	1°37',	41°44',
l	1°38',	41°44',
m	1°38',	41°43',
n	1°39',	41°43',
o	1°39',	41°42',
p	1°41',	41°42',
q	1°41',	41°44',
r	1°45',	41°44',
s	1°45',	41°45',
t	1°46',	41°45',
u	1°46',	41°47',
v	1°44',	41°47',

- Riproduzione del piano topografico dell'istanza: tavola fuori testo n. 2

PERMESSI DI RICERCA

ISTANZE RELATIVE ALLA VIGENZA

NUMERO DI PUBBLICAZIONE: 30.

Istanza di proroga della sospensione del decorso temporale del permesso di ricerca «CALCIO» presentata dalla Società PENGAS ITALIANA S.r.l. (estratto).

Con istanza pervenuta al Ministero dello sviluppo economico il 27 gennaio 2017, prot. n. 2025, la Società PENGAS ITALIANA S.r.l., titolare del permesso di ricerca ubicato nelle province di Bergamo, Brescia e Cremona, convenzionalmente denominato «CALCIO» (v. Elenco dei permessi di ricerca, n. 2113 di riferimento), ha chiesto la proroga della sospensione del decorso temporale del permesso stesso.

NUMERO DI PUBBLICAZIONE: 31.

Istanza di proroga del permesso di ricerca «BADILE» presentata dalla Società APPENNINE ENERGY S.p.A. (estratto).

Con istanza pervenuta al Ministero dello sviluppo economico il 15 marzo 2017, prot. n. 6501, la Società APPENNINE ENERGY S.p.A., titolare del permesso di ricerca ubicato nelle province di Milano e Pavia, convenzionalmente denominato «BADILE» (v. Elenco dei permessi di ricerca, n. 714 di riferimento), ha chiesto la prima proroga triennale del permesso stesso.

NUMERO DI PUBBLICAZIONE: 32.

Istanza di sospensione del decorso temporale del permesso di ricerca «PODERE GALLINA» presentata dalla Società PO VALLEY OPERATIONS PTY Ltd. (estratto).

Con istanza pervenuta al Ministero dello sviluppo economico il 21 marzo 2017, prot. n. 7092, la Società PO VALLEY OPERATIONS PTY Ltd, titolare del permesso di ricerca ubicato nelle province di Bologna e Ferrara, convenzionalmente denominato «PODERE GALLINA» (v. Elenco dei permessi di ricerca, n. 697 di riferimento), ha chiesto la sospensione del decorso temporale del permesso stesso.

DECRETI RELATIVI ALLA VIGENZA

NUMERO DI PUBBLICAZIONE: 33.

DECRETO MINISTERIALE 1 marzo 2017

Ripristino del decorso temporale del permesso di ricerca «PODERE GALLINA» della Società PO VALLEY OPERATIONS PTY Ltd.

IL DIRETTORE GENERALE PER LA SICUREZZA DELL'APPROVVIGIONAMENTO E LE INFRASTRUTTURE ENERGETICHE

VISTA la legge 11 gennaio 1957, n. 6 e successive modifiche ed integrazioni, recante "Ricerca e coltivazione degli idrocarburi liquidi e gassosi";

VISTA la legge 21 luglio 1967, n. 613 e successive modifiche ed integrazioni, recante "Ricerca e coltivazione degli idrocarburi liquidi e gassosi nel mare territoriale e nella piattaforma continentale e modificazioni alla legge 11 gennaio 1957, n. 6 sulla Ricerca e coltivazione degli idrocarburi liquidi e gassosi";

VISTA la legge 9 gennaio 1991, n. 9 e successive modifiche ed integrazioni, recante "Norme per l'attuazione del nuovo Piano energetico nazionale: aspetti istituzionali, centrali idroelettriche ed elettrodotti, idrocarburi e geotermia, autoproduzione e disposizioni fiscali";

VISTO il decreto del Presidente della Repubblica 18 aprile 1994, n. 484, recante "Disciplina dei procedimenti di conferimento dei permessi di prospezione o ricerca e di concessione di coltivazione di idrocarburi in terraferma e in mare";

VISTO il decreto legislativo 25 novembre 1996, n. 624 e successive modifiche ed integrazioni, recante "Attuazione della direttiva 92/91/CEE relativa alla sicurezza e salute dei lavoratori nelle industrie estrattive per trivellazione e della direttiva 92/104/CEE relativa alla sicurezza e salute dei lavoratori nelle industrie estrattive a cielo aperto e sotterranee";

VISTO il decreto legislativo 25 novembre 1996, n. 625 e successive modifiche ed integrazioni, recante "Attuazione della direttiva 94/22/CEE, relativa alle condizioni di rilascio e di esercizio delle autorizzazioni alla prospezione, ricerca e coltivazione di idrocarburi";

VISTA la legge 20 agosto 2004, n. 239 e successive modifiche ed integrazioni, recante "Riordino del settore energetico, nonché delega al governo per il riassetto delle disposizioni vigenti in materia di energia";

VISTO il decreto legislativo 3 aprile 2006 n. 152 e successive modifiche ed integrazioni, recante "Norme in materia ambientale";

VISTO l'Accordo procedimentale (rep. n. 1247), sancito dalla Conferenza Stato-Regioni in data 24 aprile 2001 per l'acquisizione dell'intesa prevista dall'art. 29, comma 2, lettera l) del decreto legislativo n. 112 del 1998;

VISTO il decreto legge 9 febbraio 2012, n. 5, convertito con modificazioni dalla legge 4 aprile 2012, n. 35, recante "Disposizioni urgenti in materia di semplificazione e sviluppo";

VISTO il decreto legge 22 giugno 2012, n. 83, convertito con modificazioni dalla legge 7 agosto 2012, n. 134, recante "Misure urgenti per la crescita del Paese";

VISTO il decreto del Presidente del Consiglio dei Ministri 5 dicembre 2013, recante "Regolamento di organizzazione del Ministero dello sviluppo economico";

VISTO il decreto del Presidente del Consiglio dei Ministri 22 febbraio 2013 e successive modifiche ed integrazioni, recante "Regole tecniche in materia di generazione, apposizione e verifica delle firme elettroniche avanzate, qualificate e digitali";

VISTO il decreto ministeriale 25 marzo 2015 recante "Aggiornamento del disciplinare tipo in attuazione dell'art. 38 del decreto legge 12 settembre 2014, n. 133, convertito, con modificazioni, dalla legge 11 novembre 2014, n. 164";

VISTO il decreto direttoriale 15 luglio 2015 recante "Procedure operative di attuazione del decreto ministeriale 25 marzo 2015 e modalità di svolgimento delle attività di prospezione, ricerca e coltivazione di idrocarburi liquidi e gassosi e dei relativi controlli, ai sensi dell'art. 19, comma 6, dello stesso decreto";

VISTO il decreto legislativo 18 agosto 2015, n. 145 recante "Attuazione della direttiva 2013/30/UE sulla sicurezza delle operazioni in mare nel settore degli idrocarburi e che modifica la direttiva 2004/35/CE";

VISTO il decreto ministeriale 30 ottobre 2015 recante "Delega al Direttore Generale per la sicurezza dell'approvvigionamento e le infrastrutture energetiche dei compiti e delle risorse finanziarie necessarie all'espletamento delle funzioni trasferite in ossequio alle previsioni del Decreto Legislativo 18 agosto 2015 n. 145";

VISTO il decreto ministeriale 30 ottobre 2015 recante "Modifiche al Decreto Ministeriale 17 luglio 2014 di individuazione degli uffici dirigenziali di livello non generale";

VISTA la Circolare del 25 febbraio 2016 "Disposizioni in materia di procedimenti inerenti i titoli minerari" di aggiornamento del decreto direttoriale 15 luglio 2015;

VISTO il decreto ministeriale 7 dicembre 2016 recante il disciplinare tipo per il rilascio e l'esercizio dei titoli minerari per la prospezione, la ricerca e la coltivazione di idrocarburi liquidi e gassosi in terraferma, nel mare territoriale e nella piattaforma continentale;

VISTO il decreto ministeriale 2 dicembre 2008 con il quale alla Società Po Valley Operations PTY Ltd. è stato accordato, per la durata di anni sei, il permesso di ricerca di idrocarburi liquidi e gassosi denominato "PODERE GALLINA" in territorio delle Province di Bologna e Ferrara;

VISTA l'istanza, presentata dalla Società Po Valley Operations PTY Ltd. in data 5 luglio 2013, di autorizzazione alla perforazione del pozzo esplorativo "Podere Maiar 1 dir";

CONSIDERATO che con delibera di Giunta Regionale n. 547 del 23 aprile 2014 la Regione Emilia Romagna ha disposto, tra l'altro, "[...] la sospensione dei procedimenti regionali relativi all'espressione di pareri e valutazioni nonché all'adozione di atti di assenso comunque denominati tesi a consentire lo svolgimento sul territorio regionale di nuove attività di ricerca, prospezione, coltivazione e stoccaggio d'idrocarburi [...]";

VISTO il decreto ministeriale 23 ottobre 2014, con il quale è stato sospeso, ai soli fini del computo della durata, il decorso temporale del permesso di ricerca "PODERE GALLINA" a decorrere dalla data del 23 aprile 2014 fino al pronunciamento della Regione Emilia Romagna sulle determinazioni in merito ai procedimenti dei quali con la suddetta deliberazione n. 547/2014 è disposta la sospensione, e comunque non oltre 365 giorni dalla data di inizio della sospensione;

CONSIDERATO che con delibera di Giunta Regionale n. 903 del 13 luglio 2015 la Regione Emilia Romagna ha disposto, tra l'altro, "[...] di revocare la sospensione di cui alla delibera di Giunta Regionale n. 547 del 23 aprile 2014 [...]";

VISTO il decreto ministeriale 15 aprile 2016, con il quale è stato sospeso, ai soli fini del computo della durata, il decorso temporale del permesso di ricerca "PODERE GALLINA", dal 23 aprile 2015 fino alla conclusione della procedura di Valutazione di impatto ambientale e al rilascio dell'intesa relativa alla procedura di autorizzazione del pozzo esplorativo "Podere Maiar 1 dir" da parte della Regione Emilia Romagna, e comunque non oltre 365 giorni dalla data di inizio della sospensione;

VISTO il decreto ministeriale 17 gennaio 2017 con il quale il decorso temporale del permesso di ricerca "PODERE GALLINA" è stato sospeso, ai soli fini del computo della durata, dal 24 aprile 2016 fino alla conclusione della

procedura di Valutazione di impatto ambientale e al rilascio dell'intesa relativa alla procedura di autorizzazione del pozzo esplorativo "Podere Maiar 1 dir" da parte della Regione Emilia Romagna, e comunque non oltre 365 giorni dalla data di inizio della sospensione;

VISTA la delibera n. 1060/2016 del 4 luglio 2016, acquisita agli atti di questo Ufficio in data 23 febbraio 2017 prot. 4698, con la quale la Giunta Regionale dell'Emilia Romagna ha rilasciato la Valutazione di Impatto Ambientale, con prescrizioni, alla perforazione del pozzo esplorativo "Podere Maiar 1 Dir";

VISTA la delibera n. 39 del 23 gennaio 2017, acquisita agli atti di questo Ufficio in data 22 febbraio 2017 prot. n. 4517 con la quale la Giunta Regionale dell'Emilia Romagna ha espresso l'intesa alla perforazione del pozzo esplorativo "Podere Maiar 1 Dir", richiamando le prescrizioni contenute nella suddetta delibera n. 1060/2016;

VISTA la nota del 1° febbraio 2017 prot. n. 392, acquisita agli atti di questo Ufficio in data 22 febbraio 2017 n. 4522, della DGS UNMIG - Divisione II - Sezione di Bologna con la quale è stata autorizzata l'esecuzione del pozzo "Podere Maiar 1 Dir";

RITENUTO, pertanto, di dover procedere al ripristino del decorso temporale;

D E C R E T A:

Art. 1

(Ripristino del decorso temporale)

1. Ai sensi del combinato disposto dell'art. 6, comma 10, della legge 9 gennaio 1991, n. 9 e s.m.i. e dell'art. 24, comma 9 del D.D. 15 luglio 2015, la sospensione del decorso temporale del permesso di ricerca di idrocarburi liquidi e gassosi denominato "PODERE GALLINA" nel territorio delle provincie di Bologna e Ferrara, di cui è titolare la società PO VALLEY OPERATIONS PTY. Ltd. (c.f. n. 05584311004) con sede legale ed amministrativa in Roma, Via Ludovisi, 16, int. 7 (C.a.p. 00187) ha termine alla data del 23 gennaio 2017. Di conseguenza la vigenza del permesso stesso verrà a scadere il 2 settembre 2017.

Art. 2

(Pagamento canone)

1. Ai sensi del combinato disposto dell'art. 6, comma 10, della legge 9 gennaio 1991, n. 9 e s.m.i. e dell'art. 24, comma 9 del D.D. 15 luglio 2015, dal 24 gennaio 2017 riprende l'obbligo della corresponsione del canone annuo anticipato, salvo quanto eventualmente corrisposto.

Art. 3.

(Obblighi)

1. La Società è tenuta ad osservare tutti gli obblighi stabiliti con il decreto ministeriale 2 dicembre 2008, che si intende qui integralmente trascritto.

Art. 4

(Pubblicazione e consegna)

1. Il presente decreto è pubblicato nel sito internet del Ministero dello sviluppo economico e nel Bollettino Ufficiale degli Idrocarburi e delle Georisorse e consegnato alla Società Po Valley Operations PTY Ltd. tramite l'Agenzia del Demanio - Direzione Regionale Emilia Romagna.

Art. 5

(Ricorsi)

1. Avverso il presente provvedimento è ammesso ricorso giurisdizionale avanti al Tribunale Amministrativo Regionale Lazio, sede di Roma, secondo le modalità di cui al decreto legislativo 2 luglio 2010, n. 104, ovvero ricorso Straordinario al Capo dello Stato, ai sensi del Decreto del Presidente della Repubblica 25.11.1971, n. 1199, rispettivamente entro 60 e 120 giorni dalla data della pubblicazione sul Bollettino Ufficiale degli Idrocarburi e delle Georisorse del presente provvedimento.

Roma 1 marzo 2017

Il Direttore generale: DIALUCE

DETERMINE DI RIGETTO

NUMERO DI PUBBLICAZIONE: 34.

DETERMINA 1 marzo 2017

Rigetto dell'istanza di variazione del programma dei lavori del permesso di ricerca «CALCIO» della Società PENGAS ITALIANA S.r.l. (estratto).

Il Direttore generale per la sicurezza dell'approvvigionamento e le infrastrutture energetiche, con Determina del 1 marzo 2017, ha disposto il rigetto dell'istanza di variazione del programma dei lavori del permesso di ricerca «CALCIO» presentata dalla Società PENGAS ITALIANA S.r.l. in data 14 gennaio 2015 e pubblicata nel B.U.I.G. Anno LIX - N. 2.

NUMERO DI PUBBLICAZIONE: 35.

DETERMINA 1 marzo 2017

Rigetto dell'istanza di proroga di vigenza e scadenza definitiva del permesso di ricerca «TORRENTE ALVO» della Società APENNINE ENERGY S.p.A. (estratto).

Il Direttore generale per la sicurezza dell'approvvigionamento e le infrastrutture energetiche, con Determina del 1 marzo 2017, ha disposto il rigetto dell'istanza di proroga di vigenza del permesso di ricerca «TORRENTE ALVO», presentata dalla Società APENNINE ENERGY S.p.A. in data 12 ottobre 2016 e pubblicata nel BUIG Anno LX - N. 10, e determinato la scadenza definitiva al 21 ottobre 2016 del permesso stesso.

CONCESSIONI DI COLTIVAZIONE

ISTANZE DI RINUNCIA

NUMERO DI PUBBLICAZIONE: 36.

Istanza di rinuncia della concessione di coltivazione «PORTO CORSINI TERRA» presentata dalla Società PADANA ENERGIA S.p.A. (estratto).

Con istanza pervenuta al Ministero dello sviluppo economico l'11 ottobre 2016, prot. n. 27528, la Società PADANA ENERGIA S.p.A., titolare della concessione di coltivazione ubicata nella provincia di Ravenna, convenzionalmente denominata «PORTO CORSINI TERRA» (v. Elenco delle concessioni di coltivazione, n. 916 di riferimento), ha chiesto di rinunciare alla concessione stessa.

ISTANZE RELATIVE ALLA VIGENZA

NUMERO DI PUBBLICAZIONE: 37.

Istanza di proroga della concessione di coltivazione «MASSERIA VERTICCHIO» presentata dalla Società ENI S.p.A. (estratto).

Con istanza pervenuta al Ministero dello sviluppo economico il 10 febbraio 2017, prot. n. 3509, la Società ENI S.p.A., titolare della concessione di coltivazione ubicata nella provincia di Campobasso, convenzionalmente denominata «MASSERIA VERTICCHIO» (v. Elenco delle concessioni di coltivazione, n. 819 di riferimento), ha chiesto la proroga quinquennale della concessione stessa.

NUMERO DI PUBBLICAZIONE: 38.

Istanza di proroga della concessione di coltivazione «TORRENTE CIGNO» presentata dalla Società CANOEL ITALIA S.r.l. (estratto).

Con istanza pervenuta al Ministero dello sviluppo economico il 7 marzo 2017, prot. n. 5709, la Società CANOEL ITALIA S.r.l., titolare della concessione di coltivazione ubicata nella provincia di Campobasso, convenzionalmente denominata «TORRENTE CIGNO» (v. Elenco delle concessioni di coltivazione, n. 856 di riferimento), ha chiesto la proroga decennale della concessione stessa.

I STANZE RELATIVE AL PROGRAMMA DEI LAVORI

NUMERO DI PUBBLICAZIONE: 39.

Istanza di variazione del programma dei lavori della concessione di coltivazione «MASSERIA VIORANO» presentata dalla Società PENGAS ITALIANA S.r.l. (estratto).

Con istanza pervenuta al Ministero dello sviluppo economico il 23 marzo 2017, prot. n. 7246, la Società PENGAS ITALIANA S.r.l., titolare della concessione di coltivazione ubicata nelle province di Potenza e Matera, convenzionalmente denominata «MASSERIA VIORANO» (v. Elenco delle concessioni di coltivazione, n. 874 di riferimento), ha chiesto la proroga quinquennale della concessione stessa.

DECRETI RELATIVI ALLA VIGENZA

NUMERO DI PUBBLICAZIONE: 40.

DECRETO MINISTERIALE 28 marzo 2017

Proroga e riduzione dell'area delle concessione di coltivazione «VESCOVATO» della Società PADANA ENERGIA S.p.A. (Tavola fuori testo n. 3)

IL DIRETTORE GENERALE PER LA SICUREZZA DELL'APPROVVIGIONAMENTO E LE INFRASTRUTTURE ENERGETICHE

VISTA la legge 11 gennaio 1957, n. 6 e successive modifiche ed integrazioni, recante "Ricerca e coltivazione degli idrocarburi liquidi e gassosi";

VISTA la legge 21 luglio 1967, n. 613 e successive modifiche ed integrazioni, recante "Ricerca e coltivazione degli idrocarburi liquidi e gassosi nel mare territoriale e nella piattaforma continentale e modificazioni alla legge 11 gennaio 1957, n. 6 sulla Ricerca e coltivazione degli idrocarburi liquidi e gassosi";

VISTO il decreto del Presidente della Repubblica 24 novembre 1971, n. 1199, e successive modificazioni, recante "Semplificazione dei procedimenti in materia di ricorsi amministrativi";

VISTA la legge 9 gennaio 1991, n. 9 e successive modifiche ed integrazioni, recante "Norme per l'attuazione del nuovo Piano energetico nazionale: aspetti istituzionali, centrali idroelettriche ed elettrodotti, idrocarburi e geotermia, autoproduzione e disposizioni fiscali";

VISTA la legge 7 agosto 1990, n. 241, recante "Nuove norme in materia di procedimento amministrativo e di diritto di accesso ai documenti amministrativi", e successive modificazioni;

VISTO il decreto del Presidente della Repubblica 18 aprile 1994,

n. 484, recante "Disciplina dei procedimenti di conferimento dei permessi di prospezione o ricerca e di concessione di coltivazione di idrocarburi in terraferma e in mare";

VISTO il decreto legislativo 25 novembre 1996, n. 624 e successive modifiche ed integrazioni, recante "Attuazione della direttiva 92/91/CEE relativa alla sicurezza e salute dei lavoratori nelle industrie estrattive per trivellazione e della direttiva 92/104/CEE relativa alla sicurezza e salute dei lavoratori nelle industrie estrattive a cielo aperto e sotterranee";

VISTO il decreto legislativo 25 novembre 1996, n. 625 e successive modifiche ed integrazioni, recante "Attuazione della direttiva 94/22/CEE, relativa alle condizioni di rilascio e di esercizio delle autorizzazioni alla prospezione, ricerca e coltivazione di idrocarburi";

VISTA la legge 20 agosto 2004, n. 239 e successive modifiche ed integrazioni, recante "Riordino del settore energetico, nonché delega al governo per il riassetto delle disposizioni vigenti in materia di energia";

VISTO il decreto legislativo 3 aprile 2006 n. 152 e successive modifiche ed integrazioni, recante "Norme in materia ambientale";

VISTO l'Accordo procedimentale (rep. n. 1247), sancito dalla Conferenza Stato-Regioni in data 24 aprile 2001 per l'acquisizione dell'intesa prevista dall'art. 29, comma 2, lettera l) del D. Lgs. n. 112 del 1998;

VISTO il decreto legislativo 9 aprile 2008, n. 81, recante "Attuazione dell'articolo 1 della legge 3 agosto 2007, n. 123, recante norme in materia di tutela della salute e della sicurezza nei luoghi di lavoro e sue modifiche ed integrazioni";

VISTO il decreto legislativo 30 maggio 2008, n. 117, e successive modificazioni, recante "Attuazione della direttiva 2006/21/CE relativa alla gestione dei rifiuti delle industrie estrattive, di modifica la direttiva 2004/35/CE";

VISTO il decreto legislativo 2 luglio 2010, n. 104, e successive modificazioni, recante "Attuazione dell'articolo 44 della legge 18 giugno 2009, n. 69, recante delega al governo per il riordino del processo amministrativo;

VISTO il decreto legge 9 febbraio 2012, n. 5, convertito con modificazioni dalla legge 4 aprile 2012, n. 35, recante **"Disposizioni urgenti in materia di semplificazione e sviluppo"**;

VISTO il decreto legge 22 giugno 2012, n. 83, convertito con modificazioni dalla legge 7 agosto 2012, n. 134, recante **"Misure urgenti per la crescita del Paese"**;

VISTO il decreto legge 18 ottobre 2012, n. 179, convertito con modificazioni dalla legge 17 dicembre 2012, n. 221, recante **"Misure urgenti per la crescita del Paese"**;

VISTO il decreto del Presidente del Consiglio dei Ministri 5 dicembre 2013, recante **"Regolamento di organizzazione del Ministero dello sviluppo economico"**;

VISTO il decreto del Presidente del Consiglio dei Ministri 22 febbraio 2013 e successive modifiche ed integrazioni, recante **"Regole tecniche in materia di generazione, apposizione e verifica delle firme elettroniche avanzate, qualificate e digitali"**;

VISTO il decreto legge 12 settembre 2014, n. 133, convertito, con modificazioni, dalla legge 11 novembre 2014, n. 164, e successive modificazioni, recante **"Misure urgenti per l'apertura dei cantieri, la realizzazione delle opere pubbliche, la digitalizzazione del Paese, la semplificazione burocratica, l'emergenza del dissesto idrogeologico e per la ripresa delle attività produttive"**;

VISTO il decreto direttoriale 15 luglio 2015 recante **"Procedure operative di attuazione del decreto ministeriale 25 marzo 2015 e modalità di svolgimento delle attività di prospezione, ricerca e coltivazione di idrocarburi liquidi e gassosi e dei relativi controlli, ai sensi dell'art. 19, comma 6, dello stesso decreto"**;

VISTO il decreto ministeriale 30 ottobre 2015 recante **"Delega al Direttore Generale per la sicurezza dell'approvvigionamento e le infrastrutture energetiche dei compiti e delle risorse finanziarie necessarie all'espletamento delle funzioni trasferite in ossequio alle previsioni del Decreto Legislativo 18 agosto 2015 n. 145"**;

VISTO il decreto ministeriale 30 ottobre 2015 recante **"Modifiche al Decreto Ministeriale 17 luglio 2014 di individuazione degli uffici dirigenziali di livello non generale"**;

VISTA la Circolare del 25 febbraio 2016 **"Disposizioni in materia di procedimenti inerenti i titoli minerari"** di aggiornamento del decreto direttoriale 15 luglio 2015;

VISTA la legge 28 dicembre 2015, n. 208 recante **"Disposizioni per la formazione del bilancio annuale e pluriennale dello Stato"** (Legge di Stabilità 2016);

VISTO il decreto ministeriale 7 dicembre 2016 recante **"il disciplinare tipo per il rilascio e l'esercizio dei titoli minerari per la prospezione, la ricerca e la coltivazione di idrocarburi liquidi e gassosi in terraferma, nel mare territoriale e nella piattaforma continentale"**;

VISTO il decreto ministeriale 20 ottobre 1997 con il quale è stata attribuita alla Società ENI S.p.A., nell'ambito della zona di ex-esclusiva ENI e a decorrere dal 01 gennaio 1997, per la durata di anni cinque, la concessione di coltivazione di idrocarburi liquidi e gassosi denominata **"VESCOVATO"**, per l'estensione di km² 29,13, ricadente nel territorio della provincia di Cremona;

VISTI i DD.MM. 08 maggio 2002 e 21 maggio 2008 con i quali la concessione è stata prorogata al 01 gennaio 2012;

VISTO il decreto ministeriale 09 febbraio 2010 con il quale la titolarità della concessione è stata trasferita alla Società PADANA ENERGIA S.p.A.;

VISTA l'istanza del 30/12/2010, prot. 814, acquisita in atti il 14/01/2011, prot. n. 604, con la quale la Società PADANA ENERGIA S.p.A. ha chiesto la proroga di vigenza quinquennale della concessione in parola a decorrere dal 01 gennaio 2012 e fino all'1 gennaio 2017;

VISTA la nota prot. n. 2174 del 12 aprile 2011, acquisita in atti il 19 aprile 2016, prot. n. 8308, della Direzione Generale per le Risorse Minerarie ed Energetiche - UNMIG di Bologna, con la quale è stato espresso parere favorevole all'accoglimento della istanza di proroga

VISTA la nota prot. n. 15295, del 19 luglio 2011, con la quale la Direzione Generale per le Risorse Minerarie Energetiche ha chiesto alla Regione Lombardia l'intesa alla proroga quinquennale della concessione **"VESCOVATO"**, ai sensi dell'art. 3, comma 1, lettera b) Accordo Stato-Regioni del 24 aprile 2001;

VISTA la delibera n. 4689 del 16 gennaio 2013, i cui contenuti si intendono integralmente trascritti nel presente provvedimento, della Giunta della Regione Lombardia con la quale è stata espressa l'intesa alla proroga quinquennale della concessione **"VESCOVATO"** ai sensi dell'art. 3, comma 1, lettera b) Accordo Stato-Regioni del 24 aprile 2001, ai fini della prosecuzione dei lavori di coltivazione con gli impianti ed i pozzi esistenti;

VISTA la nota prot. n. 19333 del 14 luglio 2016, acquisita in data 15 luglio 2016, prot. n. 19461, della Direzione Generale per la Sicurezza anche ambientale delle attività minerarie ed energetiche - Ufficio Nazionale Minerario per gli Idrocarburi e le Georisorse (DGS-UNMIG), con la quale è stato espresso parere favorevole all'accoglimento della istanza di proroga sulla base di una area ridotta rispetto a quella attualmente in titolo, da km² 29,13 a km² 14,56;

VISTA la nota prot. n. 21913 del 05 agosto 2016 con la quale questa Amministrazione ha comunicato alla Società PADANA ENERGIA S.p.A. la propria volontà di concedere la proroga richiesta per la concessione di coltivazione **"VESCOVATO"** su un'area opportunamente ripermetrata

in conformità al disposto di cui all'art. 9, comma 3, della legge n. 9 del

9 gennaio 1991, n. 9;

VISTA la nota in data 21 settembre 2016, pervenuta in data 22 settembre 2016 prot. 25641 con la quale la Società PADANA ENERGIA S.p.A. ha comunicato di non avere osservazioni in merito alla ripermimetrazione proposta

PRESO ATTO che la Società ha adempiuto agli obblighi derivanti dalla concessione medesima "VESCOVATO";

PRESO ATTO che la prosecuzione delle attività di coltivazione è attuata mediante l'utilizzo degli impianti e del pozzo esistente con la sola esecuzione di interventi di manutenzione ed ottimizzazione;

CONSIDERATO il perdurare dell'interesse minerario del campo di "Piadena Ovest" ricadente nella concessione;

D E C R E T A:

Art. 1

(Proroga della concessione)

Ai sensi del combinato disposto dell'articolo 29 della legge

21 luglio 1967, n. 613, dell'articolo 9 della legge 9 gennaio 1991, n. 9 e dell'articolo 13, comma 1, del decreto legislativo 25 novembre 1996 n. 625, la concessione di coltivazione di idrocarburi liquidi e gassosi denominata "VESCOVATO" sita in territorio della provincia di Cremona di cui è titolare la società PADANA ENERGIA S.p.A. (c.f. n. 02342760390) con sede in Milano, viale Enrico Forlanini, 17 (c.a.p 20134) è prorogata a decorrere dal 01 gennaio 2012 al 01 gennaio 2017;

Art. 2

(Riperimetrazione della concessione)

1. A decorrere dalla data del presente decreto l'area della concessione di coltivazione di idrocarburi liquidi e gassosi "VESCOVATO" è ridotta da km² 29,13 (ventinovevirgolatredici) a km² 14,56 (quattordicivirgolacinquantasei);

2. La zona del terreno entro la quale le Società concessionarie le attività, è delimitata, sul piano topografico alla scala 1:100.000 allegato al presente decreto, con linea continua di colore nero passante per i 4 vertici, le cui coordinate geografiche, rilevate graficamente sul piano stesso, sono riportate nella tabella allegata al presente decreto.

Art. 3

(Programma lavori)

1. Il presente decreto autorizza la prosecuzione delle attività finalizzate alla coltivazione del giacimento esistente senza variazione del programma dei lavori già approvato.

Art. 4

(Obblighi e prescrizioni)

1. La concessione è prorogata nel rispetto delle disposizioni del presente decreto, del decreto ministeriale 7 dicembre 2016 e del decreto direttoriale 15 luglio 2015.

2. La Società concessionaria è tenuta a:

a) **inviare le comunicazioni annuali ai sensi dell'art. 34 del decreto direttoriale 15 luglio 2015 e degli artt. 38, 47, 76 del D.P.R. 28 dicembre 2000 n. 445;**

b) condurre le attività nel rispetto della normativa vigente ed, in particolare, delle norme di cui al decreto del Presidente della Repubblica 9 aprile 1959, n. 128, e successive modificazioni, al decreto legislativo 25 novembre 1996, n. 624, ed al decreto legislativo 9 aprile 2008, n. 81;

c) osservare le prescrizioni e le istruzioni che le competenti autorità dello Stato ritengano di impartire, nel corso dell'esercizio, ivi comprese quelle disposte dai competenti Uffici della Regione Lombardia e dal Ministero dello sviluppo economico - Direzione generale per la sicurezza anche ambientale delle attività minerarie ed energetiche - Ufficio nazionale minerario per gli idrocarburi e le georisorse - Divisione II - Sezione UNMIG di Bologna;

e) fornire tutte le necessarie informazioni sugli interventi di ottimizzazione programmati per la coltivazione delle riserve residue del giacimento ricadente nella concessione, al fine di mettere in condizione l'Amministrazione di poter valutare, sulla base dei risultati ottenuti, la sussistenza delle condizioni per il rilascio di ulteriori proroghe di vigenza della concessione;

f) **provvedere all'adeguata programmazione delle chiusure minerarie del pozzo esistente a fine vita produttiva del pozzo stesso ed alla sistemazione delle aree ad attività lavorativa cessata;**

Art. 5

(Canoni)

1. Il concessionario è tenuto a corrispondere alla Agenzia del Demanio, Direzione Regionale Lombardia, il **canone annuo anticipato ai sensi dell'articolo 18 del decreto legislativo 25 novembre 1996, n. 625, aggiornato annualmente secondo l'indice ISTAT per gli anni seguenti.**

Art. 6

(Pubblicazione e consegna)

1. Il presente decreto è pubblicato nel sito internet del Ministero dello sviluppo economico e nel Bollettino Ufficiale degli Idrocarburi e delle Georisorse e consegnato alla Società richiedente tramite l'Agenzia del Demanio - Direzione Regionale Lombardia.

Art. 7
(Ricorsi)

Avverso il presente provvedimento è ammesso ricorso giurisdizionale avanti al Tribunale Amministrativo Regionale Lazio, sede di Roma, secondo le modalità di cui al decreto legislativo 2 luglio 2010, n. 104, ovvero ricorso Straordinario al Capo dello Stato, ai sensi del Decreto del Presidente della Repubblica del 25 novembre 1971, n. 1199, rispettivamente entro 60 e 120 giorni dalla data della pubblicazione sul Bollettino Ufficiale degli Idrocarburi e delle Georisorse del presente provvedimento.

Roma 28 marzo 2017

Il Direttore generale: DIALUCE

Allegato al D.M. 28 marzo 2017 relativo alla concessione di coltivazione «VESCOVATO».

Coordinate geografiche dei vertici:

<i>Vertici</i>	<i>Longitudine W Monte Mario</i>	<i>Latitudine N</i>
a	-2°18',	45°10',
b	-2°15',	45°10',
c	-2°15',	45°08',
d	-2°18',	45°08',

Estensione dell'area della concessione riperimetrata: km² 14,56

ATTIVITÀ DI RICERCA E COLTIVAZIONE DI IDROCARBURI IN MARE

ISTANZE DI PERMESSO DI RICERCA

ISTANZE RELATIVE ALLA TITOLARITÀ

NUMERO DI PUBBLICAZIONE: 41.

Istanza di cambio di intestazione **dell'istanza di permesso di ricerca** « d 173 A.R.-AD» presentata dalla Società ADRIATIC OIL Plc.
(estratto).

Con istanza pervenuta al Ministero dello sviluppo economico il 25 ottobre 2016, prot. n. 29139, la Società ADRIATIC OIL Plc, con sede legale a Londra, n. 1 Grosvenor Crescent (SW1X 7EF Gran Bretagna), titolare **dell'istanza di** permesso di ricerca ubicata nel Mare Adriatico, Zona A, convenzionalmente denominato « d 173 A.R.-AD» ha chiesto il cambio di intestazione dalla Società Adriatic Oil Plc alla Società Adriatic Energy Limited **dell'istanza stessa**.

PERMESSI DI RICERCA

ISTANZE RELATIVE ALLA VIGENZA

NUMERO DI PUBBLICAZIONE: 42.

Istanza di sospensione del decorso temporale del permesso di ricerca «B.R270.EL» presentata dalla Società PETROCELTIC ITALIA S.r.l.
(estratto).

Con istanza pervenuta al Ministero dello sviluppo economico il 6 febbraio 2017, prot. n. 2867, la Società PETROCELTIC ITALIA S.r.l., titolare del permesso di ricerca ubicato nel Mare Adriatico, Zona B, convenzionalmente denominato «B.R270.EL » (v. Elenco dei permessi di ricerca, n. 2001 di riferimento), ha chiesto la sospensione del decorso temporale del permesso stesso.

NUMERO DI PUBBLICAZIONE: 43.

Istanza di sospensione del decorso temporale del permesso di ricerca «B.R271.EL» presentata dalla Società PETROCELTIC ITALIA S.r.l.
(estratto).

Con istanza pervenuta al Ministero dello sviluppo economico il 6 febbraio 2017, prot. n. 2864, la Società PETROCELTIC ITALIA S.r.l., titolare del permesso di ricerca ubicato nel Mare Adriatico, Zona B, convenzionalmente denominato «B.R271.EL » (v. Elenco dei permessi di ricerca, n. 2002 di riferimento), ha chiesto la sospensione del decorso temporale del permesso stesso.

NUMERO DI PUBBLICAZIONE: 44.

Istanza di sospensione del decorso temporale del permesso di ricerca «B.R272.EL» presentata dalla Società PETROCELTIC ITALIA S.r.l.
(estratto).

Con istanza pervenuta al Ministero dello sviluppo economico il 6 febbraio 2017, prot. n. 2882, la Società PETROCELTIC ITALIA S.r.l., titolare del permesso di ricerca ubicato nel Mare Adriatico, Zona B, convenzionalmente denominato «B.R272.EL » (v. Elenco dei permessi di ricerca, n. 2004 di riferimento), ha chiesto la sospensione del decorso temporale del permesso stesso.

CONCESSIONI DI COLTIVAZIONE

DECRETI RELATIVI ALLA VIGENZA

NUMERO DI PUBBLICAZIONE: 45.

DECRETO MINISTERIALE 1 marzo 2017

Proroga e unificazione **dell'**area delle concessione di coltivazione «CERVIA MARE», «FASCIA CERVIA MARE» e «A.C4.AS» della Società ENI S.p.A.
(Tavola fuori testo n. 4)

IL DIRETTORE GENERALE PER LA SICUREZZA DELL'APPROVVIGIONAMENTO E LE INFRASTRUTTURE ENERGETICHE

VISTO il regio decreto 29 luglio 1927, n. 1443 contenente "Norme di carattere legislativo per disciplinare la ricerca e la coltivazione delle miniere";

VISTA la legge 11 gennaio 1957, n. 6, e successive modificazioni, recante "Ricerca e coltivazione degli idrocarburi liquidi e gassosi";

VISTO il decreto del Presidente della Repubblica 9 aprile 1959, n. 128, e successive modificazioni, recante "Norme di polizia delle miniere e delle cave";

VISTA la legge 21 luglio 1967, n. 613, e successive modificazioni, recante "Ricerca e coltivazione degli idrocarburi liquidi e gassosi nel mare territoriale e nella piattaforma continentale e modificazioni alla legge 11 gennaio 1957, n. 6, sulla ricerca e coltivazione degli idrocarburi liquidi e gassosi";

VISTO il decreto del Presidente della Repubblica 24 novembre 1971, n. 1199, e successive modificazioni, recante "Semplificazione dei procedimenti in materia di ricorsi amministrativi";

VISTO il decreto del Presidente della Repubblica 24 maggio 1979, n. 886, e successive modificazioni, recante "Integrazione ed adeguamento delle norme di polizia delle miniere e delle cave, contenute nel decreto del Presidente della Repubblica 9 aprile 1959, n. 128, al fine di regolare le attività di prospezione, di ricerca e di coltivazione degli idrocarburi nel mare territoriale e nella piattaforma continentale";

VISTO il decreto del Ministro della marina mercantile 20 maggio 1982, recante "Norme di esecuzione del decreto del Presidente della Repubblica 24 maggio 1979, n. 886, concernente le attività di prospezione, ricerca e coltivazione di idrocarburi nel mare", pubblicato nella Gazzetta Ufficiale n. 200 del 22 luglio 1982;

VISTA la legge 8 agosto 1985, n. 431 e successive modificazioni e integrazioni, recante "Disposizioni urgenti per la tutela delle zone di particolare interesse ambientale";

VISTA la legge 7 agosto 1990, n. 241, recante "Nuove norme in materia di procedimento amministrativo e di diritto di accesso ai documenti amministrativi", e successive modificazioni;

VISTA la legge 9 gennaio 1991, n. 9, e successive modificazioni, recante "Norme per l'attuazione del nuovo Piano energetico nazionale: aspetti istituzionali, centrali idroelettriche ed elettrodotti, idrocarburi e geotermia, autoproduzione e disposizioni fiscali";

VISTO il regolamento di cui al decreto del Presidente della Repubblica 18 aprile 1994, n. 484, recante "Disciplina dei procedimenti di conferimento dei permessi di prospezione o ricerca e di concessione di coltivazione di idrocarburi in terraferma e in mare";

VISTO il decreto legislativo 25 novembre 1996, n. 624, recante "Attuazione della direttiva 92/91/CEE relativa alla sicurezza e salute dei lavoratori nelle industrie estrattive per trivellazione e della direttiva 92/104/CEE relativa alla sicurezza e salute dei lavoratori nelle industrie estrattive a cielo aperto o sotterranee";

VISTO il decreto legislativo 25 novembre 1996, n. 625 e successive modificazioni, recante "Attuazione della direttiva 94/22/CEE, relativa alle condizioni di rilascio e di esercizio delle autorizzazioni alla prospezione, ricerca e coltivazione di idrocarburi";

VISTA la legge 20 agosto 2004, n. 239, e successive modificazioni, recante "Riordino del settore energetico, nonché delega al governo per il riassetto delle disposizioni vigenti in materia di energia";

VISTO il decreto legislativo 3 aprile 2006, n. 152, e successive modificazioni, recante "Norme in materia ambientale";

VISTO il decreto legislativo 9 aprile 2008, n. 81, recante "Attuazione dell'articolo 1 della legge 3 agosto 2007, n. 123, recante norme in materia di tutela della salute e della sicurezza nei luoghi di lavoro e sue modifiche ed integrazioni";

VISTO il decreto legislativo 30 maggio 2008, n. 117, e successive modificazioni, recante "Attuazione della direttiva 2006/21/CE relativa alla gestione dei rifiuti delle industrie estrattive, di modifica la direttiva 2004/35/CE";

VISTO il decreto legislativo 2 luglio 2010, n. 104, e successive modificazioni, recante "Attuazione dell'articolo 44 della legge 18 giugno 2009, n. 69, recante delega al governo per il riordino del processo amministrativo";

VISTO il decreto legge 9 febbraio 2012, n. 5, convertito, con modificazioni, dalla legge 4 aprile 2012, n. 35, recante "Disposizioni urgenti in materia di semplificazione e sviluppo";

VISTO il decreto legge 22 giugno 2012, n. 83, convertito, con modificazioni, dalla legge 7 agosto 2012, n. 134, recante "Misure urgenti per la crescita del Paese";

VISTO il decreto del Presidente del Consiglio dei Ministri 5 dicembre 2013, recante "Regolamento di organizzazione del Ministero dello sviluppo economico", pubblicato nella Gazzetta Ufficiale n. 19 del 24 gennaio 2014;

VISTO il decreto del Presidente del Consiglio dei Ministri 22 febbraio 2013 e successive modifiche ed integrazioni, recante "Regole tecniche in materia di generazione, apposizione e verifica delle firme elettroniche avanzate, qualificate e digitali";

VISTO il decreto interministeriale 8 marzo 2013, recante "Approvazione del documento di Strategia Energetica Nazionale";

VISTO il decreto-legge 12 settembre 2014, n. 133, convertito, con modificazioni, dalla legge 11 novembre 2014, n. 164, e successive modificazioni, recante "Misure urgenti per l'apertura dei cantieri, la realizzazione delle opere pubbliche, la digitalizzazione del Paese, la semplificazione burocratica, l'emergenza del dissesto idrogeologico e per la ripresa delle attività produttive";

VISTO il decreto del Ministro dello sviluppo economico 25 marzo 2015, recante "Aggiornamento del disciplinare tipo in attuazione dell'articolo 38 del decreto-legge 12 settembre 2014, n. 133, convertito, con modificazioni, dalla legge 11 novembre 2014, n. 164", pubblicato nella Gazzetta Ufficiale n. 103 del 6 maggio 2015;

VISTO il decreto del Direttore Generale per le risorse minerarie ed energetiche 15 luglio 2015, recante "Procedure operative di attuazione del decreto 25 marzo 2015 e modalità di svolgimento delle attività di prospezione, ricerca e coltivazione di idrocarburi liquidi e gassosi e dei relativi controlli, ai sensi dell'articolo 19, comma 6, dello stesso decreto", pubblicato nella Gazzetta Ufficiale n. 204 del 3 settembre 2015;

VISTO il decreto legislativo 18 agosto 2015, n. 145, recante "Attuazione della direttiva 2013/30/UE sulla sicurezza delle operazioni in mare nel settore degli idrocarburi e che modifica la direttiva 2004/35/CE";

VISTO il decreto ministeriale 30 ottobre 2015 recante "Delega al Direttore Generale per la sicurezza dell'approvvigionamento e le infrastrutture energetiche dei compiti e delle risorse finanziarie necessarie all'espletamento delle funzioni trasferite in ossequio alle previsioni del Decreto Legislativo 18 agosto 2015 n. 145";

VISTO il decreto ministeriale 30 ottobre 2015 recante "Modifiche al Decreto Ministeriale 17 luglio 2014 di individuazione degli uffici dirigenziali di livello non generale";

VISTA la legge 28 dicembre 2015, n. 208 recante "Disposizioni per la formazione del bilancio annuale e pluriennale dello Stato" ("Legge di Stabilità 2016") e, in particolare, il comma 239 dell'articolo 1 che modifica il secondo e terzo periodo dell'articolo 6, comma 17 del decreto legislativo 3 aprile 2006, n. 152 che stabilisce che "...I titoli abilitativi già rilasciati sono fatti salvi per la durata di vita utile del giacimento, nel rispetto degli standard di sicurezza e di salvaguardia ambientale...";

VISTA la Circolare del 25 febbraio 2016 "Disposizioni in materia di procedimenti inerenti i titoli minerari" di aggiornamento del decreto direttoriale 15 luglio 2015;

VISTO il decreto ministeriale 7 dicembre 2016 recante "il disciplinare tipo per il rilascio e l'esercizio dei titoli minerari per la prospezione, la ricerca e la coltivazione di idrocarburi liquidi e gassosi in terraferma, nel mare territoriale e nella piattaforma continentale";

VISTO il decreto ministeriale 1° agosto 1967, con il quale alla Società AGIP-S.p.A. è stata conferita per la durata di anni trenta, la concessione di coltivazione di idrocarburi liquidi e gassosi denominata "FASCIA CERVIA MARE" ricadente nel Mar Adriatico, al largo della costa romagnola, nell'ambito della zona "A", per un'area di km² 27,02 (ventisettevirgolazerodue);

VISTO il decreto interministeriale 12 marzo 1968 con il quale la concessione "FASCIA CERVIA MARE" è stata confermata, ai sensi dell'art. 47 della legge 21 luglio 1967, n. 613, fino al 1° agosto 1997;

VISTI i decreti ministeriali 21 novembre 1997, 10 giugno 2008 e 2 marzo 2012, con i quali la concessione "FASCIA CERVIA MARE" è stata prorogata fino al 1° agosto 2017;

VISTO il decreto ministeriale del 24 febbraio 1967, con il quale alla Società AGIP-S.p.A. è stata conferita, per la durata di anni venti decorrere dal 12 settembre 1966, la concessione di coltivazione di idrocarburi liquidi e gassosi denominata "CERVIA MARE" ricadente nel Mar Adriatico, al largo della costa romagnola, nell'ambito della zona "A", per un'area di km² 30 (trenta);

VISTO il decreto ministeriale 12 marzo 1968 con il quale la concessione "CERVIA MARE" è stata confermata, ai sensi dell'art. 47 della legge 21 luglio 1967, n. 613, fino al 12 settembre 1996;

VISTI i decreti ministeriali 26 agosto 1996, 23 agosto 2006 e 2 marzo 2012, con i quali la concessione "CERVIA MARE" è stata prorogata fino al 12 settembre 2016;

VISTO il decreto ministeriale del 15 marzo 1973, con il quale alle Società AGIP-S.p.A. e Shell S.p.A. è stata conferita per la durata di anni trenta, la concessione di coltivazione di idrocarburi liquidi e gassosi contraddistinta dalla sigla "A.C4.AS" ubicata nel Mar Adriatico, nell'ambito della zona "A", per un'area di km² 23,87 (ventitrevirgolaottantasette);

VISTO il decreto ministeriale 7 luglio 1973 con il quale l'intera quota di titolarità della concessione "A.C4.AS " è stata trasferita dalla Società Shell S.p.A alla Società AGIP S.p.A.;

VISTI i decreti ministeriali 27 novembre 2003 e 13 marzo 2012, con i quali la concessione "A.C4.AS " è stata prorogata fino al 15 marzo 2018;

VISTO il decreto ministeriale 13 febbraio 1998 con il quale è stata modificata, a decorrere dal 1° gennaio 1998, la titolarità delle tre concessioni "CERVIA MARE", "FASCIA CERVIA MARE" e "A.C4.AS" dalla Società AGIP S.p.A. alla Società ENI S.p.A.;

VISTI i decreti ministeriali 31 luglio 1986, 24 marzo 1992 e 20 febbraio 2001 di approvazione e modifica del programma unitario di sviluppo del giacimento "CERVIA MARE-ARIANNA", insistente sulle concessioni "CERVIA MARE", "FASCIA CERVIA MARE" e "A.C4.AS", ubicate nel Mare Adriatico, nell'ambito della zona "A";

VISTA l'istanza prot. n. 055 del 15 giugno 2015 pervenuta in data 24 giugno 2015, prot. n. 13700, pubblicata sul BUIG Anno LIX n. 6 con la quale la Società ENI S.p.A. ha chiesto la proroga quinquennale della concessione "FASCIA CERVIA MARE", a decorrere da 1° agosto 2017 fino al 31 luglio 2022, per la prosecuzione dell'attività di produzione senza variazione del programma lavori approvato;

VISTA l'istanza prot. n. 074/ATIM del 24 settembre 2014 pervenuta in data 07 ottobre 2014, prot. n. 18563, pubblicata sul BUIG Anno LVIII n. 10 con la quale la Società ENI S.p.A. ha chiesto la proroga quinquennale della concessione "CERVIA MARE", a decorrere da 13 settembre 2016 fino al 12 settembre 2021, per la prosecuzione dell'attività di produzione senza variazione del programma lavori approvato;

VISTA l'istanza prot. n. 17/ATIM dell' 8 febbraio 2016 pervenuta in data in data 24 giugno 2016 prot. n. 17327, pubblicata sul BUIG Anno LX n. 6 con la quale la Società ENI S.p.A. ha chiesto la proroga quinquennale della concessione "A.C4.AS", a decorrere da 15 marzo 2018 fino al 14 marzo 2023, per la prosecuzione dell'attività di produzione senza variazione del programma lavori approvato;

PRESO ATTO che nell'ambito delle tre concessioni ricade il giacimento unitario denominato "Cervia Mare-Arianna" e, pertanto, è stata approvata con i decreti ministeriali sopra richiamati la realizzazione di un programma di lavoro per lo sviluppo in maniera unitaria del campo "Cervia Mare-Arianna";

VISTA la nota prot. 17586 del 27 giugno 2016, pervenuta il 17 agosto 2016 prot. n. 22270, con la quale la Direzione Generale per la Sicurezza anche Ambientale delle Attività Minerarie ed Energetiche-UNMIG ha espresso parere favorevole all'accoglimento delle istanza di proroga delle concessioni "FASCIA CERVIA MARE", "CERVIA MARE" e "A.C4.AS", proponendo in via contestuale unificazione delle stesse e relativa ripermimetrazione delle aree interessate;

RITENUTO che, stante l'unicità del giacimento di "Cervia Mare-Arianna" nell'ambito delle tre concessioni in argomento, la prosecuzione delle attività di coltivazione secondo modalità di conduzione unica garantisce, ai sensi del combinato disposto dell'articolo 50 del Regio Decreto 29 luglio 1927, n. 1443 e dell'articolo 13, comma 4, del decreto legislativo 25 novembre 1996, n. 625, la razionalizzazione dello sviluppo e coltivazione del giacimento medesimo con conseguente ulteriore semplificazione dei problemi di natura tecnico-amministrativa connessi all'esercizio della coltivazione e più efficace controllo tecnico sul regime di produzione;

VISTA la nota dell'8 agosto 2016 prot. n. 21980 con la quale questa Amministrazione ha comunicato alla Società ENI S.p.A., sulla base dell'unicità del giacimento di Arianna-Cervia nell'ambito delle tre concessioni in argomento, la propria volontà di concedere la proroga richiesta per le concessioni di coltivazione "FASCIA CERVIA MARE", "CERVIA MARE" e "A.C4.AS" con contestuale unificazione delle stesse e relativa ripermimetrazione delle aree interessate in conformità al disposto di cui all'articolo 9, comma 3, della legge 9 gennaio 1991, n. 9, all'articolo 1, comma 239, della legge 28 dicembre 2015, n. 208 nonché all'articolo 50 del Regio Decreto 29 luglio 1927, n. 1443 e all'articolo 13, comma 4, del decreto legislativo 25 novembre 1996, n. 625;

VISTA la nota n. 31591 del 14 novembre 2016, con la quale la Società ENI S.p.A. ha comunicato di non aver osservazioni in merito all'unificazione e relativa ripermimetrazione proposta;

PRESO ATTO che la Società ha eseguito i programmi di coltivazione approvati e ha adempiuto a tutti gli obblighi derivanti dalle concessioni "FASCIA CERVIA MARE", "CERVIA MARE" e "A.C4.AS";

PRESO ATTO che la Società ha eseguito i programmi di coltivazione approvati e ha adempiuto a tutti gli obblighi derivanti dalle concessioni originarie e dalle successive proroghe;

RITENUTO che la razionalizzazione, a mente delle norme sopra richiamate, dell'area coperta dal titolo concessorio al tempo accordato operi in conformità ai disposti della legge 28 dicembre 2015, n.208 laddove prevede che "la salvaguardia dei "titoli abilitativi" rilasciati e della relativa efficacia è assicurata per tutta la vita utile del giacimento";

PRESO ATTO che il programma dei lavori proposto prevede il recupero delle riserve residue del campo di "Arianna-Cervia" attraverso gli impianti e i pozzi esistenti di cui ai decreti sopra richiamati di approvazione e modifica del programma unitario di sviluppo del giacimento medesimo;

PRESO ATTO che il giacimento in coltivazione "Arianna-Cervia" nell'ambito delle concessioni ha una vita residua superiore alla durata del periodo di proroga richiesto;

D E C R E T A:

Art. 1

(Proroga ed unificazione concessioni)

1. Ai sensi del combinato disposto dell'articolo 29 della legge 21 luglio 1967, n. 613, dell'art. 50 del Regio Decreto 29 luglio 1927, n. 1443, dell'articolo 9, commi 3 e 8, della legge 9 gennaio 1991, n. 9, dell'articolo 13, comma 4, del decreto legislativo 25 novembre 1996 n. 625, dell'articolo 3, comma 6, del decreto ministeriale 7 dicembre 2016 e dell'articolo 31 del decreto direttoriale 15 luglio 2015 e dell'articolo 1, comma 239, della legge 28 dicembre 2015, n. 208, a decorrere dalla data del presente decreto, le concessioni di coltivazione di idrocarburi liquidi e gassosi "FASCIA CERVIA MARE", "CERVIA MARE" e "A.C4.AS" sono prorogate ed unificate in un'unica concessione denominata "CERVIA MARE". La scadenza della concessione è fissata al 12 settembre 2021.

2. La concessione unificata denominata "CERVIA MARE", ubicata nel Mare adriatico, Zona "A", è intestata la Società ENI S.p.A. (c.f. n. 004849605588) con sede legale in Roma Piazzale Enrico Mattei, 1 ed Uffici in San Donato Milanese, via Emilia n. 1 (C.A.P. 20097);

Art. 2

(Riperimetrazione area)

1. A decorrere dalla data del presente decreto l'area della concessione di coltivazione di idrocarburi liquidi e gassosi "CERVIA MARE" unificata è ridotta da km² 80,89 (ottantavirgolaottantanove) a km² 43,40 (quarantatrevirgolaquaranta);

2. La zona marina entro la quale la Società concessionaria eseguirà le attività è delimitata, sul piano topografico n. 923, alla scala 1:250.000 allegato al presente decreto, con linea continua di colore nero passante per i vertici, le cui coordinate geografiche, rilevate graficamente sul piano stesso, sono riportate nella tabella allegata al presente decreto.

Art. 3

(Programma lavori)

1. Il presente decreto autorizza la prosecuzione del normale esercizio della coltivazione senza variazione del programma dei lavori già approvato.

Art. 4

(Obblighi e prescrizioni)

1. La Società è tenuta al rispetto delle disposizioni del presente decreto, del disciplinare tipo di cui al decreto ministeriale 7 dicembre 2016 e del decreto direttoriale 15 luglio 2015.

2. La Società è tenuta ad inviare le comunicazioni annuali ai sensi dell'articolo 34 del decreto direttoriale 15 luglio 2015 e degli articoli 38, 47, 76 del D.P.R. 28 dicembre 2000 n. 445.

Art. 6

(Canoni)

1. Il concessionario è tenuto a corrispondere alla Agenzia del Demanio - Direzione Regionale Emilia Romagna, il canone annuo anticipato ai sensi dell'articolo 18 del decreto legislativo 25 novembre 1996, n. 625, aggiornato annualmente secondo l'indice ISTAT per gli anni seguenti.

Art. 7

(Pubblicazione e consegna)

1. Il presente decreto è pubblicato nel sito internet del Ministero dello sviluppo economico e nel Bollettino Ufficiale degli Idrocarburi e delle Georisorse e consegnato alla Società ENI - S.p.A. tramite l'Agenzia del Demanio - Direzione Regionale Emilia Romagna.

Art. 8

(Ricorsi)

1. Avverso il presente provvedimento è ammesso ricorso giurisdizionale avanti al Tribunale Amministrativo Regionale Lazio, sede di Roma, secondo le modalità di cui al decreto legislativo 2 luglio 2010, n. 104, ovvero ricorso Straordinario al Capo dello Stato, ai sensi del decreto del Presidente della Repubblica 25 novembre 1971, n. 1199, rispettivamente entro 60 e 120 giorni dalla data della pubblicazione sul Bollettino Ufficiale degli Idrocarburi e della Geotermia del presente provvedimento.

Roma 1 marzo 2017

Il Direttore generale: DIALUCE

Allegato al D.M. 1 marzo 2017 relativo alla concessione di coltivazione «CERVIA MARE».

Coordinate geografiche dei vertici:

VERTICI	Longitudine E Greenwich	Latitudine N
a	Intersezione tra il lato della concessione A.C4.AS, dal vertice "e" al vertice "a", ed il parallelo 44°20'	
b	12°39'	44°20'
c	12°39'	44°19'
d	12°40'	44°19'
e	12°40'	44°18'
f	12°41'	44°18'
g	12°41'	44°17'
h	12°42'	44°17'
i	12°42'	44°15'
l	Intersezione tra il parallelo 44°15' ed il lato della concessione FASCIA CERVIA MARE, dal vertice "c" al vertice "d"	
m	Intersezione tra il lato della concessione FASCIA CERVIA MARE, dal vertice "c" al vertice "d", ed il meridiano 12°39'	
n	12°39'	44°16'
o	Intersezione tra il parallelo 44°16' ed il lato della concessione FASCIA CERVIA MARE, dal vertice "c" al vertice "d"	
p	Intersezione tra il lato della concessione FASCIA CERVIA MARE, dal vertice "c" al vertice "d", ed il meridiano 12°38'	
q	12°38'	44°17'
r	Intersezione tra il parallelo 44°17' ed il lato della concessione FASCIA CERVIA MARE, dal vertice "c" al vertice "d"	
s	Intersezione tra il lato della concessione FASCIA CERVIA MARE, dal vertice "c" al vertice "d", ed il meridiano 12°37'	
t	Intersezione tra il meridiano 12°37' ed il lato della concessione FASCIA CERVIA MARE, tra il vertice "d" al vertice "a"	
u	12°37',31	44°18'
v	12°36'	44°18'
z	Intersezione tra il meridiano 12°36 ed il lato della concessione A.C4.AS, dal vertice "e" al vertice "a"	

Il vertice "u" coincide con il vertice "c" della ex concessione A.C4.AS

Estensione dell'area della concessione unificata: km² 43,40

LEGGI E DECRETI, DISPOSIZIONI E COMUNICATI

LEGGI E DECRETI

NUMERO DI PUBBLICAZIONE: 46.

DECRETO MINISTERIALE 7 dicembre 2016

Disciplinare tipo per il rilascio e l'esercizio dei titoli minerari per la prospezione, ricerca e coltivazione di idrocarburi liquidi e gassosi in terraferma, nel mare territoriale e nella piattaforma continentale.

IL MINISTRO DELLO SVILUPPO ECONOMICO

Visto il regio decreto 29 luglio 1927, n. 1443, recante norme di carattere legislativo per disciplinare la ricerca e la coltivazione delle miniere;

Vista la legge 11 gennaio 1957, n. 6, recante norme sulla ricerca e coltivazione degli idrocarburi liquidi e gassosi e, in particolare, l'art. 40 che istituisce, alle dipendenze dell'allora Ministero dell'industria e del commercio, l'Ufficio nazionale minerario per gli idrocarburi avente la competenza specifica per la materia degli idrocarburi liquidi e gassosi, con Sezioni a Bologna, Roma e Napoli;

Visto il decreto del Presidente della Repubblica 9 aprile 1959, n.128, recante norme di polizia delle miniere e delle cave;

Vista la legge 21 luglio 1967, n. 613, recante norme sulla ricerca e coltivazione degli idrocarburi liquidi e gassosi nel mare territoriale e nella piattaforma continentale;

Visto il decreto del Presidente della Repubblica 24 maggio 1979, n.886, recante integrazione ed adeguamento delle norme di polizia delle miniere e delle cave, contenute nel decreto del Presidente della Repubblica 9 aprile 1959, n. 128, al fine di regolare le attività di prospezione, di ricerca e di coltivazione degli idrocarburi nel mare territoriale e nella piattaforma continentale;

Vista la legge 7 agosto 1990, n. 241 e successive modificazioni, recante norme in materia di procedimento amministrativo e di diritto di accesso ai documenti amministrativi;

Vista la legge 9 gennaio 1991, n. 9, recante norme per l'attuazione del piano energetico nazionale;

Visto il decreto del Presidente della Repubblica 18 aprile 1994, n.484, recante la disciplina dei procedimenti di conferimento dei permessi di prospezione o ricerca e di concessione di coltivazione di idrocarburi in terraferma ed in mare;

Visto il decreto legislativo 25 novembre 1996, n. 624, di attuazione della direttiva 92/91/CEE relativa alla sicurezza e salute dei lavoratori nelle industrie estrattive per trivellazione e della direttiva 92/104/CEE relativa alla sicurezza e salute dei lavoratori nelle industrie estrattive a cielo aperto o sotterranee;

Visto il decreto legislativo 25 novembre 1996, n. 625, di attuazione della direttiva 94/22/CEE relativa alle condizioni di rilascio e di esercizio delle autorizzazioni alla prospezione, ricerca e coltivazione di idrocarburi;

Visto il decreto legislativo 31 marzo 1998, n. 112 e successive modificazioni, che ha dettato nuove disposizioni circa il conferimento di funzioni e compiti amministrativi dello Stato alle regioni ed agli enti locali, in attuazione del capo I della legge 15 marzo 1997, n. 59;

Visto il decreto legislativo 29 ottobre 1999, n. 443, che ha dettato disposizioni correttive ed integrative al decreto legislativo 31 marzo 1998, n. 112;

Visto il decreto legislativo 23 maggio 2000, n. 164, di attuazione della direttiva n. 98/30/CE recante norme comuni per il mercato interno del gas naturale, a norma dell'art. 41 della legge 17 maggio 1999, n. 144;

Visto l'Accordo del 24 aprile 2001 fra il Ministro dell'industria, del commercio e dell'artigianato, le regioni e le Province autonome di Trento e Bolzano sulle modalità procedurali da adottare per l'intesa tra lo Stato e le Regioni, in materia di funzioni amministrative relative a prospezione, ricerca e coltivazione di idrocarburi in terraferma, ivi comprese quelle di polizia mineraria;

Vista la legge 20 agosto 2004, n. 239, recante riordino del settore energetico, nonché delega al Governo per il riassetto delle disposizioni vigenti in materia di energia;

Visto il decreto legislativo 3 aprile 2006, n. 152, recante norme in materia ambientale, e le successive modificazioni, intervenute in particolare con il decreto legislativo 26 agosto 2010, n. 128;

Visto il decreto del Presidente della Repubblica 14 maggio 2007, n.78 recante il regolamento per il riordino degli organismi operanti presso il Ministero dello sviluppo economico, che ha istituito la Commissione per gli idrocarburi e le risorse minerarie (CIRM);

Visto il decreto legislativo 9 aprile 2008, n. 81, di attuazione dell'art. 1 della legge 3 agosto 2007, n. 123, recante norme in materia di tutela della salute e della sicurezza nei luoghi di lavoro ed il decreto legislativo 3 agosto 2009, n. 106, recante disposizioni integrative e correttive;

Vista la legge 23 luglio 2009, n. 99, recante disposizioni per lo sviluppo e l'internazionalizzazione delle imprese, nonché in materia di energia;

Visto il decreto legislativo 11 febbraio 2010, n. 22 recante riassetto della normativa in materia di ricerca e coltivazione delle risorse geotermiche, a norma dell'art. 27, comma 28, della legge 23 luglio 2009, n. 99 che, in particolare, all'art. 1, comma 7, ha disposto l'aggiunta, alla denominazione di Ufficio nazionale minerario per gli idrocarburi, delle parole «e le georisorse»;

Visto il decreto-legge 9 febbraio 2012, n. 5, convertito con modificazioni dalla legge 4 aprile 2012, n. 35 recante disposizioni urgenti in materia di semplificazione e sviluppo e successive modifiche;

Visto il decreto-legge 22 giugno 2012, n. 83, convertito con modificazioni dalla legge 7 agosto 2012, n. 134, recante misure urgenti per la crescita del Paese;

Visto il decreto-legge 12 settembre 2014, n. 133, convertito con modificazioni dalla legge 11 novembre 2014, n. 164, recante misure urgenti per l'apertura dei cantieri, la realizzazione delle opere pubbliche, la digitalizzazione del Paese, la semplificazione burocratica, l'emergenza del dissesto idrogeologico e per la ripresa delle attività produttive e successive modifiche;

Vista la legge 23 dicembre 2014, n. 190, recante disposizioni per la formazione del bilancio annuale e pluriennale dello Stato (Legge di stabilità 2015) e, in particolare, l'art. 1, commi 552 e 553 che modificano l'art. 57 del decreto-legge 9 febbraio 2012, n. 5, convertito con modificazioni, dalla legge n. 35/2012, al fine di semplificare la realizzazione delle opere strumentali alle infrastrutture energetiche strategiche e di promuovere i relativi investimenti e le connesse ricadute anche in termini occupazionali;

Visto il decreto legislativo 26 giugno 2015, n. 105 di attuazione della direttiva 2012/18/UE relativa al controllo del pericolo di incidenti rilevanti connessi con sostanze pericolose;

Visto il decreto legislativo 18 agosto 2015, n. 145 di attuazione della direttiva 2013/30/UE sulla sicurezza delle operazioni in mare nel settore degli idrocarburi e che modifica la direttiva 2004/35/CE;

Vista la legge 28 dicembre 2015, n. 208 recante disposizioni per la formazione del bilancio annuale e pluriennale dello Stato (Legge di stabilità 2016) ed in particolare l'art. 1, commi 239, 240, 241 e 242;

Visto il decreto del Presidente del Consiglio dei ministri 5 dicembre 2013, recante il regolamento di organizzazione del Ministero dello sviluppo economico;

Visto il decreto del Ministro dello sviluppo economico 17 luglio 2014, di individuazione e organizzazione degli uffici dirigenziali di livello non generale;

Visto il decreto del Ministro dello sviluppo economico 25 marzo 2015 recante aggiornamento del disciplinare tipo in attuazione dell'art. 38 del decreto-legge 12 settembre 2014, n. 133, convertito, con modificazioni, dalla legge 11 novembre 2014, n. 164;

Visto il decreto direttoriale 15 luglio 2015, recante procedure operative di attuazione del decreto ministeriale 25 marzo 2015 e modalità di svolgimento delle attività di prospezione, ricerca e coltivazione di idrocarburi liquidi e gassosi e dei relativi controlli;

Visto il decreto del Ministro dello sviluppo economico 30 ottobre 2015 con il quale sono state delegati al direttore generale per la sicurezza dell'approvvigionamento e le infrastrutture energetiche i compiti e le risorse finanziarie necessari all'espletamento delle funzioni di regolamentazione riguardanti lo sviluppo economico delle risorse minerarie ed energetiche, compresi il rilascio delle licenze e la gestione dei ricavi, in base a quanto disposto dal decreto legislativo 18 agosto 2015, n. 145;

Visto il decreto del Ministro dello sviluppo economico 30 ottobre 2015 recante modifiche al decreto ministeriale 17 luglio 2014 di individuazione degli uffici dirigenziali di livello non generale;

Visto il decreto del Ministro dello sviluppo economico 30 settembre 2016 con cui è stata ricostituita la CIRM, riorganizzando le tre Sezioni: la Sezione a) e b) sono state mantenute nell'ambito della Direzione generale per la sicurezza - UNMIG (di seguito DGS-UNMIG) e la Sezione c) è stata invece assegnata alla Direzione generale per la sicurezza dell'approvvigionamento e le infrastrutture energetiche (di seguito DGSAIE), date le nuove competenze da questa acquisite;

Ritenuto necessario provvedere all'aggiornamento del disciplinare tipo di cui al decreto del Ministro dello sviluppo economico 25 marzo 2015, per tenere conto delle nuove norme in materia di prospezione ricerca e coltivazione di idrocarburi

E m a n a
il seguente decreto:

Capo I
FINALITÀ, AMBITO DI APPLICAZIONE E DEFINIZIONI

Art. 1
Finalità e ambito di applicazione

1. Il presente decreto stabilisce, nell'ambito delle competenze del Ministero, le modalità di conferimento dei titoli concessori unici, dei permessi di prospezione, di ricerca e delle concessioni di coltivazione di idrocarburi liquidi e gassosi nella terraferma, nel mare territoriale e nella piattaforma continentale, nonché le modalità di esercizio delle attività nell'ambito degli stessi titoli minerari.

Art. 2
Definizioni

a) «Permesso di prospezione»: titolo non esclusivo che consente le attività di prospezione, rilasciato ai sensi dell'art. 3 della legge n. 9/1991;

b) «permesso di ricerca»: titolo esclusivo che consente le «attività di ricerca», rilasciato ai sensi dell'art. 6 della legge n. 9/1991 e s.m.i.;

c) «concessione di coltivazione»: titolo esclusivo che consente le attività di sviluppo e coltivazione di un giacimento di idrocarburi liquidi e gassosi, rilasciato ai sensi dell'art. 9 della legge n.9/1991 e s.m.i.;

d) «attività di prospezione»: attività consistente in rilievi geografici, geologici, geochemici e geofisici eseguiti con qualunque metodo e mezzo, escluse le perforazioni meccaniche di ogni specie, ad eccezione dei sondaggi geotecnici e geognostici, intese ad accertare la natura del sottosuolo e del sottofondo marino;

e) «attività di ricerca»: insieme delle operazioni volte all'accertamento dell'esistenza di idrocarburi liquidi e gassosi, comprendenti le attività di indagini geologiche, geotecniche, geognostiche, geochemiche e geofisiche, eseguite con qualunque metodo e mezzo, nonché le attività di perforazione meccanica, previa acquisizione dell'autorizzazione di cui all'art. 1, commi 78 e 80 della legge n. 239/2004, come sostituiti dall'art. 27 della legge n.99/2009;

f) «attività di coltivazione»: insieme delle operazioni necessarie per la produzione di idrocarburi liquidi e gassosi;

g) «titolo concessorio unico»: titolo minerario esclusivo per la ricerca e la coltivazione di idrocarburi liquidi e gassosi, conferito ai sensi dell'art. 38, comma 5, del decreto-legge n. 133/2014, convertito con modificazioni dalla legge n. 164/2014, sulla base di un programma generale dei lavori, articolato in una prima fase di ricerca e in una successiva fase di coltivazione;

h) «fase di ricerca»: nell'ambito del titolo concessorio unico, fase dell'attività che consiste nell'insieme delle operazioni volte all'accertamento dell'esistenza di idrocarburi liquidi e gassosi, comprendenti le attività di indagini geologiche, geotecniche, geognostiche, geochemiche e geofisiche, eseguite con qualunque metodo e mezzo, nonché le attività di perforazioni meccaniche;

i) «fase di coltivazione»: nell'ambito del titolo concessorio unico, insieme delle operazioni necessarie per la produzione di idrocarburi liquidi e gassosi che inizia dopo il riconoscimento del rinvenimento di idrocarburi e l'attestazione del passaggio di fase;

j) «giacimento»: formazione rocciosa sotterranea costituita da uno o più livelli contenenti idrocarburi tale da consentire tecnicamente ed economicamente la coltivazione mineraria;

k) «CIRM»: Commissione per gli idrocarburi e le risorse minerarie del Ministero dello sviluppo economico, istituita con decreto del Presidente della Repubblica 14 maggio 2007, n. 78;

l) «mare continentale»: mare sul quale lo Stato italiano esercita la propria sovranità costituito dalle acque interne, acque territoriali, acque della zona economica esclusiva, della zona di protezione ecologica e della piattaforma continentale, come indicate dallo Stato italiano, conformemente alla convenzione delle Nazioni Unite sul diritto del mare del 10 dicembre 1982, ratificata dalla legge 2 dicembre 1994 n. 689;

m) «Ministero»: le direzioni generali del Ministero dello sviluppo economico, individuate in base alle competenze definite nel decreto direttoriale di cui all'art. 20, comma 6;

n) «progetti sperimentali»: progetti sperimentali di coltivazione di giacimenti finalizzati alla produzione di idrocarburi subordinata alla dimostrazione dell'assenza di effetti di subsidenza dell'attività sulla costa, sull'equilibrio dell'ecosistema e sugli insediamenti antropici di cui all'art. 8, comma 1-bis, del decreto-legge n. 112/2008, convertito con modificazioni dalla legge n. 133/2008 e s.m.i.;

o) «Regione»: Regione a statuto ordinario con cui il Ministero perviene ad intesa per le determinazioni da assumere in materia di prospezione, ricerca e coltivazione idrocarburi in terraferma;

p) «Sezione UNMIG»: uffici dirigenziali della DGS-UNMIG del Ministero nonché autorità di vigilanza per l'applicazione delle norme di polizia mineraria, in materia di sicurezza dei luoghi di lavoro e di tutela della salute dei lavoratori addetti alle attività minerarie di prospezione, ricerca e coltivazione, ai sensi degli articoli 4 e 5 del decreto del Presidente della Repubblica n.128/1959, del decreto del Presidente della Repubblica n. 886/1979, dell'art. 3, comma 1, del decreto legislativo n. 624/1996 e dell'art.13 del decreto legislativo n. 81/2008, competenti in materia di gestione tecnica delle attività di prospezione, ricerca, coltivazione e stoccaggio di idrocarburi;

q) «Comitato»: Comitato per la sicurezza delle operazioni in mare nel settore degli idrocarburi, istituito ai sensi dell'art. 8 del decreto legislativo n. 145/2015;

Capo II

MODALITÀ PER IL CONFERIMENTO DEL PERMESSO DI PROSPEZIONE, PERMESSO DI RICERCA E CONCESSIONE DI COLTIVAZIONE, DEL TITOLO CONCESSORIO UNICO E DEL PASSAGGIO ALLA FASE DI COLTIVAZIONE NEL TITOLO CONCESSORIO UNICO

Art. 3

Rilascio titoli minerari, durata, proroghe

1. Ai sensi dell'art. 1, comma 1, del decreto del Presidente della Repubblica n. 484/1994 e dell'art. 38, comma 5, del decreto-legge n.133/2014, convertito con modificazioni dalla legge n. 164/2014, le operazioni di prospezione, ricerca e coltivazione di idrocarburi sono svolte a seguito del conferimento di un titolo minerario. I titoli minerari sono il permesso di prospezione, il permesso di ricerca, la concessione di coltivazione e il titolo concessorio unico.

2. Fatte salve le competenze delle regioni a statuto speciale e delle province autonome di Trento e di Bolzano, i titoli minerari di cui al comma 1 sono rilasciati con decreto del Ministero, d'intesa con la regione interessata per i titoli in terraferma, ai sensi dell'art. 1, comma 7, lettera n) della legge n. 239/2004, secondo le modalità stabilite con decreto direttoriale di cui all'art. 20, comma 6, del presente decreto. Per i permessi di ricerca, le concessioni di coltivazione e i titoli concessori unici a mare il Ministero richiede al Comitato il parere di cui all'art. 4, comma 5, del decreto legislativo n. 145/2015 e può richiedere al Comitato anche il parere di cui all'art. 4, comma 3, del medesimo decreto.

3. Ai sensi dell'art. 9, comma 1, della legge n. 9/1991 e dell'art.12, comma 1, del decreto del Presidente della Repubblica n. 484/1994, la concessione è accordata al titolare del permesso di ricerca che abbia rinvenuto idrocarburi liquidi o gassosi nel caso siano soddisfatte le condizioni di cui agli articoli citati.

4. Qualora il titolare abbia rinvenuto idrocarburi liquidi o gassosi nell'ambito del titolo concessorio unico e ricorrano le stesse condizioni previste per il conferimento della concessione di coltivazione, agli art. 9, comma 1, della legge n. 9/1991 e 12, comma1, del decreto del Presidente della Repubblica n. 484/1994, il Ministero riconosce il rinvenimento di idrocarburi e attesta il passaggio dalla fase di ricerca alla fase di coltivazione, definendola superficie interessata dal rinvenimento e asservita all'attività di coltivazione.

5. Ai sensi dell'art. 6, commi 4 e 6, della legge n. 9/1991 e dell'art. 7, commi 1, 2 e 3 del decreto legislativo n. 625/1996 e s.m.i., il permesso di ricerca ha durata di sei anni; il titolare può ottenere due proroghe triennali e, ai sensi dell'art. 6, comma6, della legge 9/1991 un'ulteriore proroga per un periodo non superiore ad un anno, nel caso siano soddisfatte le condizioni di cui agli articoli citati.

6. Ai sensi dell'art. 13, comma 1, del decreto legislativo n.625/1996 e s.m.i. e dell'art. 9, comma 8, della legge n. 9/1991, la concessione di coltivazione ha durata non superiore a venti anni; il titolare ha diritto ad una proroga non superiore a dieci anni e ad ulteriori proroghe, non superiori a cinque anni ciascuna, nei limiti della durata di vita utile del giacimento, purché siano soddisfatte le condizioni di cui agli articoli citati.

7. Ai sensi dell'art. 34, comma 19, del decreto-legge 18 ottobre2012, n. 179, convertito con modificazioni dalla legge 17 dicembre2012, n. 221, i titoli abilitativi di cui al comma 1, qualora in base a quanto previsto dalle rispettive leggi di riferimento venga presentata istanza di proroga, devono intendersi automaticamente prorogati fino al completamento del procedimento di conferimento della proroga stessa. Durante tale periodo potranno essere autorizzate le attività previste dal programma lavori del titolo abilitativo oggetto di proroga.

8. Ai sensi dell'art. 38, comma 5, del decreto-legge n. 133/2014, convertito con modificazioni dalla legge n. 164/2014, il titolo concessorio unico si articola in una prima fase di ricerca a cui segue, in caso di rinvenimento di un giacimento tecnicamente ed economicamente coltivabile, riconosciuto dal Ministero, la fase di coltivazione e la fase di ripristino finale. La fase di ricerca ha durata di sei anni, al termine della quale il Ministero, con proprio decreto, può ridurre la superficie del titolo concessorio unico alla sola superficie asservita all'attività di coltivazione di cui al comma 4. La fase di coltivazione ha durata non superiore a trenta anni, cui segue la fase di ripristino finale.

9. Il procedimento unico per il conferimento dei titoli minerari di cui al comma 1 è svolto nel termine di 180 giorni, tramite apposita conferenza di servizi, nel cui ambito è svolta la valutazione d'impatto ambientale o, per il titolo unico, la valutazione ambientale preliminare del programma lavori complessivo, ed è acquisita l'intesa di cui al comma 2.

10. I progetti di opere e gli interventi relativi alla fase di ricerca ed alla fase di coltivazione del titolo concessorio unico sono sottoposti a valutazione d'impatto ambientale nel rispetto della normativa dell'Unione europea e secondo le modalità e le competenze previste dalla parte II del decreto legislativo n. 152/2006 e s.m.i.

11. La documentazione da allegare alle istanze per il conferimento dei titoli unici o alle istanze per la conversione in titoli unici già presentate ai sensi dell'art. 38, comma 8, del decreto-legge n.133/2014, convertito con modificazioni dalla legge n. 164/2014, dovrà essere presentata al Ministero entro novanta giorni dalla data di entrata in vigore del decreto direttoriale di cui all'art. 20, comma 6.

12. Nel periodo intercorrente tra la data dell'istanza e la data del rilascio da parte del Ministero del provvedimento di conversione in titolo unico, restano in vigore tutti i provvedimenti autorizzativi ed i procedimenti in corso relativi ai titoli ed alle istanze originari che si trasferiscono ai corrispondenti titoli unici o richieste di titolo unico. In tale periodo il titolare può svolgere tutte le attività previste ed autorizzate, nell'ambito del titolo originario, alla data dell'istanza di conversione in titolo unico.

Art. 4

Requisiti di ordine generale e capacità tecnica ed economica del richiedente

1. I permessi di prospezione, i permessi di ricerca, le concessioni di coltivazione di idrocarburi liquidi e gassosi e i titoli concessori unici sono accordati agli enti di cui al decreto legislativo n. 625/1996 e s.m.i. (persona fisica o giuridica, pubblica o privata, o associazione di tali persone) che dispongano di requisiti di ordine generale, capacità tecniche, economiche ed organizzative, che offrano garanzie adeguate ai programmi presentati e che siano persone fisiche o giuridiche con sede legale in Italia o in altri Stati membri dell'Unione europea, nonché, a condizioni di reciprocità, ad enti di altri Paesi, secondo quanto stabilito con decreto direttoriale di cui all'art. 20, comma 6, del presente decreto.

2. Le modalità di presentazione di idonee fidejussioni bancarie o assicurative di cui all'art. 38, comma 6, lettera c) del decreto-legge n. 133/2014, convertito con modificazioni dalla legge n. 164/2014, commisurate al valore delle opere di recupero ambientale previste nel programma lavori presentato, sono specificate con il decreto direttoriale di cui all'art. 20, comma 6.

3. Ai sensi dell'art. 38, comma 6-ter, del decreto-legge n.133/2014, convertito con modificazioni dalla legge n. 164/2014, per i titoli unici e per gli altri titoli minerari, il rilascio di nuove autorizzazioni per lo svolgimento delle attività è subordinato alla dimostrazione, da parte della società richiedente, dell'esistenza di tutte le garanzie economiche per coprire i costi di un eventuale incidente durante le attività, commisurati a quelli derivanti dal più grave incidente nei diversi scenari ipotizzati nell'analisi dei rischi del progetto per cui si richiede l'autorizzazione, secondo le modalità specificate nel decreto direttoriale di cui all'art. 20, comma 6.

4. Il titolare, ai fini degli adempimenti di cui al comma 3, può fare riferimento alla totalità delle attività previste nel programma lavori approvato unitamente al titolo abilitativo. In tal caso all'atto dell'esecuzione di ogni singola opera deve essere confermato il perdurare delle condizioni inizialmente analizzate.

5. Per i titoli minerari vigenti, le fideiussioni di cui al comma 2, nonché le garanzie di cui al comma 3, sono presentate dalla società titolare entro un anno dalla data di pubblicazione del presente decreto.

6. L'accertamento dei requisiti di cui al comma 1 è svolto nell'ambito del procedimento di conferimento del titolo, prima dell'avvio dell'esame tecnico dell'istanza, secondo le modalità stabilite con decreto direttoriale di cui all'art. 20, comma 6.

Art. 5

Decadenza del titolare, revoca e cessazione del permesso, della concessione e del titolo concessorio unico

1. Il Ministero dichiara la decadenza del titolare del permesso di prospezione o di ricerca, della concessione di coltivazione o del titolo concessorio unico quando:

- a) il titolare non adempia agli obblighi imposti con l'atto di conferimento;
- b) il titolare non abbia osservato le disposizioni contenute nel presente decreto od impartite dal Ministero o dalle Sezioni UNMIG territorialmente competenti;
- c) sia stata omessa richiesta al Ministero di apposita autorizzazione in tutti i casi previsti;
- d) non siano stati corrisposti il canone, i tributi e quanto altro stabilito dal decreto di conferimento.

2. Per le attività a mare, il Ministero valuta l'opportunità di revocare la licenza anche sulla base delle informazioni del Comitato di cui all'art. 6, comma 2, del decreto legislativo n. 145/2015 e comunque adotta tutte le misure necessarie a garantire la sicurezza delle operazioni.

3. La pronuncia di decadenza è disposta con decreto del Ministero, sentito il titolare e previo parere della CIRM.

4. In caso di pronuncia di decadenza di cui al comma 3, il Ministero provvede all'attribuzione ad altro titolare della concessione o del titolo concessorio unico in fase di coltivazione secondo modalità di gara ovvero, in caso di non economicità della coltivazione, ne dispone la revoca previo ripristino a carico del titolare.

5. Il permesso di prospezione e di ricerca, la concessione e il titolo concessorio unico cessano:

- a) per scadenza del termine;
- b) per rinuncia;
- c) per decadenza del titolare;
- d) qualora al termine della fase di ricerca, nell'ambito del titolo concessorio unico, non sia stato riconosciuto dal Ministero il rinvenimento di un giacimento tecnicamente ed economicamente coltivabile, ai sensi dell'art. 38, comma 6-ter, del decreto-legge n.133/2014, convertito con modificazioni dalla legge n. 164/2014.

6. In caso di decadenza o rinuncia totale o parziale è comunque dovuto il canone per l'anno in corso.

7. Tutti i dati (grezzi ed elaborati) relativi ai rilievi geochimici, geofisici e geologici, ai sondaggi geotecnici e geognostici e sulle perforazioni, acquisiti nell'ambito di titoli cessati di cui al comma 5 sono trasmessi al Ministero entro 6 mesi dalla cessazione del titolo. Per le finalità di interesse pubblico individuate dal Ministero, tali dati possono essere messi a disposizione degli operatori, secondo le modalità stabilite dal decreto direttoriale di cui all'art. 20, comma 6, del presente decreto.

8. Il titolare della concessione o del titolo concessorio unico nella fase di coltivazione, in seguito alla cessazione della stessa per scadenza del termine, revoca, rinuncia o decadenza, è costituito custode, a titolo gratuito,

del giacimento e delle relative pertinenze sino al ripristino dei luoghi ed alla restituzione ai proprietari superficiali o, qualora ne ricorrano i presupposti, alla riconsegna degli stessi allo Stato.

9. Ai fini della cancellazione del titolo minerario e della relativa pubblicità sul BUIG, la Sezione UNMIG competente attesta la cessazione dell'attività mineraria, previo accertamento che tutti i pozzi afferenti al titolo minerario risultano chiusi minerariamente, le aree pozzo e quelle di raccolta e trattamento risultano prive delle installazioni di superficie e, nel caso di attività offshore delle piattaforme, le condotte di collegamento interrato sono state bonificate, inertizzate e flangiate agli estremi.

Capo III ESERCIZIO DEL TITOLO

Art. 6

Concessioni di stoccaggio di gas naturale e concessioni di coltivazione di idrocarburi

1. Fermo restando quanto previsto all'art. 11, comma 2, del decreto legislativo n. 164/2000, su una stessa area possono coesistere una concessione di stoccaggio di gas naturale ed una concessione di coltivazione di idrocarburi, o un titolo concessorio unico nella fase di coltivazione, relative a distinti livelli nel sottosuolo.

2. Gli impianti della concessione di coltivazione o del titolo concessorio unico nella fase di coltivazione di cui al comma 1 devono essere distinti e indipendenti da quelli della concessione di stoccaggio di gas naturale che insiste sulla stessa area.

Art. 7

Modifiche al programma dei lavori

1. Il titolare di un permesso di prospezione o di ricerca, o di una concessione di coltivazione, o di un titolo concessorio unico, in caso di necessità di integrazioni o modificazioni significative al programma di ricerca, sviluppo o coltivazione e comunque tali da modificare il profilo di produzione e il quadro emissivo originariamente previsto, è tenuto a presentare preventivamente istanza di variazione del programma dei lavori al Ministero.

2. Il titolare di un permesso di prospezione o di ricerca, o di una concessione di coltivazione, o di un titolo concessorio unico non può sospendere o modificare il programma lavori senza giustificazione tecnica o riconosciuta causa di forza maggiore o senza la preventiva autorizzazione del Ministero, secondo quanto previsto nel decreto direttoriale di cui all'art. 20, comma 6.

3. Le attività finalizzate a migliorare le prestazioni degli impianti di coltivazione di idrocarburi, compresa la perforazione e la reiniezione delle acque di strato o della frazione gassosa estratta in giacimento, se effettuate a partire da impianti esistenti e nel rispetto dei limiti di produzione ed emissione dei programmi di lavoro già approvati, ai sensi dell'art. 1, comma 82-sexies, della legge n. 239/2004, sono soggette ad autorizzazione rilasciata dalle Sezioni UNMIG competenti per territorio, secondo le modalità stabilite dal decreto direttoriale di cui all'art. 20, comma 6. Le autorizzazioni relative alla reiniezione delle acque di strato o della frazione gassosa estratta in giacimento sono rilasciate con la prescrizione delle precauzioni tecniche necessarie a garantire che esse non possano raggiungere altri sistemi idrici o nuocere ad altri ecosistemi.

4. Le attività di straordinaria manutenzione degli impianti e dei pozzi che non comportino modifiche impiantistiche sono soggette a comunicazione, da parte del titolare, alla Sezione UNMIG competente per territorio. Nel decreto direttoriale di cui all'art. 20, comma 6, sono stabiliti gli interventi e le tipologie di attività da classificare quali manutenzione straordinaria.

5. Le modifiche non significative degli impianti che non comportano variazione alle misure di protezione e prevenzione incendio sono soggette al silenzio assenso della Sezione UNMIG competente per territorio, secondo le modalità indicate nel decreto direttoriale di cui all'art. 20, comma 6.

Art. 8

Giacimenti che si estendono oltre la linea di delimitazione della piattaforma continentale nazionale

1. Quando si accerti che un giacimento di idrocarburi si estende da ambo le parti della linea di delimitazione della piattaforma continentale con altro Stato frontista, con la conseguenza che il giacimento può essere razionalmente coltivato con programma unico, il titolare rivolge istanza al Ministero per la più opportuna azione diplomatica presso le autorità dello Stato frontista, per convenire le modalità di coltivazione del giacimento medesimo.

Art. 9

Attività di coltivazione nel mare territoriale e nella piattaforma continentale mediante utilizzo delle migliori tecnologie disponibili

1. Al fine di tutelare le risorse nazionali idrocarburi in mare, assicurare il relativo gettito fiscale allo Stato e valorizzare e provare in campo l'utilizzo delle migliori tecnologie disponibili nelle aree dove i titoli minerari sono sospesi a seguito del divieto di prospezione, ricerca e coltivazione di idrocarburi, ai sensi dell'art. 8, comma 1-bis, del decreto-legge n. 112/2008, convertito con modificazioni dalla legge n. 133/2008 e s.m.i., il Ministero, di concerto con il Ministero dell'ambiente e della tutela del territorio e del mare, sentite le Regioni interessate, può autorizzare, per un periodo non superiore a cinque anni, progetti sperimentali di coltivazione di giacimenti nel mare continentale in ambiti posti in prossimità delle aree di altri Paesi rivieraschi oggetto di attività di ricerca e coltivazione di idrocarburi.

2. L'autorizzazione di cui al comma 1 è rilasciata previo espletamento della procedura di valutazione di impatto ambientale che dimostri l'assenza di effetti di subsidenza sulla costa, sull'equilibrio dell'ecosistema e sugli insediamenti antropici.

3. Il progetto è corredato di studio tecnico scientifico che dimostri l'assenza di effetti di cui al comma 2 e del progetto e programma di monitoraggio e verifica da svolgere sotto il controllo del Ministero e del Ministero dell'ambiente e della tutela del territorio e del mare. L'autorizzazione alla sperimentazione di cui al comma 1 decade qualora nel corso delle attività vengano accertati fenomeni di subsidenza sulla costa causati dalle stesse attività.

4. Alla scadenza dell'autorizzazione di cui al comma 1, il periodo di sperimentazione può essere prorogato per un periodo di cinque anni, se si accerta, con le stesse modalità di controllo di cui al comma 3, che le attività non hanno prodotto fenomeni di subsidenza sulla costa.

Art. 10
Responsabilità per danni

1. I titolari di permessi o di concessioni o di titoli unici devono risarcire ogni danno derivante dall'esercizio della loro attività. Essi sono tenuti ad effettuare i versamenti cauzionali a favore dei proprietari dei terreni per le opere effettuate anche fuori dell'ambito dei permessi, delle concessioni e dei titoli concessori unici, ai sensi degli articoli 10 e 31 del regio decreto n.1443/1927.

Art. 11
Disposizioni per la sicurezza degli impianti e delle lavorazioni e garanzie di continuità dell'esercizio

1. Le operazioni di prospezione, ricerca e coltivazione sono eseguite nel rispetto delle norme di cui al decreto del Presidente della Repubblica n. 128/1959, nonché nel rispetto delle norme di cui ai decreti legislativi n. 624/1996 e n. 81/2008 e, per i titoli amare, delle norme di cui al decreto del Presidente della Repubblica n. 886/1979 e al decreto legislativo n. 145/2015.

2. Ai sensi dell'art. 13 del decreto legislativo n. 81/2008, la vigilanza sull'applicazione della vigente normativa in materia di sicurezza dei luoghi di lavoro e di tutela della salute dei lavoratori addetti alle attività minerarie di prospezione, ricerca e coltivazione, ivi compresa l'emanazione di atti polizia giudiziaria è svolta, per quanto di specifica competenza, dalle Sezioni UNMIG.

3. La vigilanza sull'applicazione da parte degli operatori del decreto legislativo n. 145/2015 è svolta dal Comitato, ai sensi dell'art. 8, comma 3, lettera b) del decreto medesimo.

4. Il titolare di un permesso di prospezione o di ricerca, o di una concessione di coltivazione, o di un titolo concessorio unico deve fornire al Ministero, alle Sezioni UNMIG e al Comitato i mezzi per effettuare ispezioni sui luoghi delle operazioni e presso gli impianti destinati ad operare in Italia. Nei casi in cui sia richiesto il rilascio di autorizzazioni o certificazioni previste dal presente disciplinare tipo o dal decreto direttoriale di cui all'art.20, comma 6, resta ferma la facoltà da parte delle Sezioni UNMIG di disporre, a carico del richiedente, l'effettuazione preliminare di sopralluoghi o visite di controllo agli impianti.

5. Il titolare di un permesso di prospezione, o di ricerca, o di una concessione di coltivazione, o di un titolo concessorio unico deve fornire al Ministero le informazioni richieste di carattere economico e tecnico relative alla propria attività.

6. L'esplorazione, l'estrazione e la coltivazione di idrocarburi sono esclusi dall'applicazione del decreto legislativo n. 105/2015, ad eccezione delle operazioni in terraferma di trattamento chimico o termico e del deposito ad esse relativo che comportano l'impiego delle sostanze pericolose di cui all'allegato I dello stesso decreto.

7. Le operazioni di prospezione, ricerca e coltivazione si svolgono nel rispetto di ogni altra prescrizione imposta dalle altre amministrazioni interessate, ciascuna nell'ambito delle rispettive competenze.

8. Nel caso di evento che provochi interruzioni o modifiche significative allo svolgimento dell'attività di prospezione, ricerca e coltivazione di idrocarburi, non dipendente dalla volontà del titolare di un permesso di prospezione, o di ricerca, o di una concessione di coltivazione, o di un titolo concessorio unico, l'operatore deve dare comunicazione tempestiva al Ministero.

Art. 12
Attività vietate

1. Ai sensi dell'art. 38, comma 11-quater, del decreto-legge n.133/2014, convertito con modificazioni dalla legge n. 164/2014, sono vietati la ricerca e l'estrazione di shale gas e shale oil e il rilascio dei relativi titoli minerari. È vietata qualunque tecnica di iniezione in pressione nel sottosuolo finalizzata a produrre o favorire la fratturazione delle formazioni rocciose in cui sono intrappolati lo shale gas e lo shale oil.

Art. 13
Monitoraggi

1. Il Ministero, nell'ambito dei provvedimenti di conferimento delle concessioni di coltivazione e nell'attestazione del passaggio di fase dei titoli concessori unici, prevede l'attuazione di programmi di monitoraggio della sismicità, delle deformazioni del suolo e delle pressioni di poro ed i relativi interventi secondo le specifiche tecniche più avanzate come definite nel decreto direttoriale di cui all'art. 20, comma 6. Tali misure sono progressivamente applicate anche alle attività in corso di esercizio dopo un idoneo periodo di sperimentazione e verifica in campi pilota.

2. Gli «Indirizzi e linee guida per il monitoraggio della sismicità, delle deformazioni del suolo e delle pressioni di poro nell'ambito delle attività antropiche» predisposto dal Gruppo di lavoro istituito con delibera 27 febbraio 2014 del Presidente della CIRM e pubblicato sul sito internet della DGS-UNMIG sono considerati specifiche tecniche avanzate.

Art. 14

Attività di prospezione, ricerca e coltivazione di idrocarburi e le relative autorizzazioni

1. Le attività di prospezione, ricerca e coltivazione di idrocarburi e le relative opere previste nei programmi lavori, incluse le opere strumentali alle infrastrutture energetiche strategiche ed allo sfruttamento dei titoli minerari, anche quando localizzate al di fuori del perimetro delle concessioni di coltivazione o dei titoli unici in fase di coltivazione sono di pubblica utilità. Il rilascio dei relativi titoli minerari comprende la dichiarazione di pubblica utilità, ai sensi del decreto del Presidente della Repubblica 8 giugno 2001, n. 327 e s.m.i. Nel caso in cui le opere di cui sopra comportino la variazione degli strumenti urbanistici, il rilascio delle relative autorizzazioni ha effetto divariante urbanistica.

Art. 15

Attività consentite all'interno del perimetro delle aree marine e costiere protette e nelle dodici miglia dal perimetro esterno di tali aree e dalle linee di costa nazionale

1. Fermo restando il divieto di conferimento di nuovi titoli minerari nelle aree marine e costiere protette e nelle 12 miglia dal perimetro esterno di tali aree e dalle linee di costa lungo l'intero perimetro costiero nazionale, ai sensi dell'art. 6, comma 17, del decreto legislativo n. 152/2006, come modificato dall'art. 1, comma 239, della legge n. 208/2015, sono consentite, nelle predette aree, le attività da svolgere nell'ambito dei titoli abilitativi già rilasciati, anche apportando modifiche al programma lavori originariamente approvato, funzionali a garantire l'esercizio degli stessi, nonché consentire il recupero delle riserve accertate, per la durata di vita utile del giacimento e fino al completamento della coltivazione, nel rispetto degli standard di sicurezza e di salvaguardia ambientale.

2. Sono sempre consentite le attività di manutenzione finalizzate all'adeguamento tecnologico necessario alla sicurezza degli impianti e alla tutela dell'ambiente e le operazioni finali di ripristino ambientale.

3. Possono essere inoltre autorizzate:

a) le attività funzionali alla coltivazione, fino ad esaurimento del giacimento, e all'esecuzione dei programmi di lavoro approvati in sede di conferimento o di proroga del titolo minerario, compresa la costruzione di infrastrutture e di opere di sviluppo e coltivazione necessarie all'esercizio;

b) gli interventi sugli impianti esistenti, destinati al miglioramento degli standard di sicurezza e di salvaguardia ambientali.

Art. 16

Verifica esecuzione programmi

1. Il Ministero, per la tutela del giacimento, può imporre particolari prescrizioni sia all'atto del conferimento del titolo minerario che successivamente, qualora dall'esercizio della concessione, o del titolo concessorio unico nella fase di coltivazione, nonostante l'osservanza di tutti gli obblighi imposti dal presente disciplinare e dal decreto direttoriale di cui all'art. 20, comma 6, derivi pregiudizio al giacimento stesso.

Art. 17

Conseguenza degli inadempimenti

1. L'inosservanza delle prescrizioni del presente disciplinare è motivo di decadenza del titolare secondo quanto stabilito dall'art. 5.

Capo IV

DISPOSIZIONI TRANSITORIE E FINALI

Art. 18

Rapporti Stato-Regioni

1. Nei procedimenti del presente decreto in cui è richiesta l'intesa con le Regioni, in caso di mancato raggiungimento della stessa, si provvede con le modalità di cui all'art. 14-quater, comma 3, della legge 7 agosto 1990, n. 241 e s.m.i.

Art. 19

Canoni e aliquote del prodotto di coltivazione nell'ambito del titolo unico concessorio

1. Il titolare del titolo concessorio unico deve corrispondere anticipatamente allo Stato, per ciascun anno di durata del titolo, un canone relativo alla superficie dell'area asservita alla fase di ricerca con le stesse modalità previste dall'art. 18 del decreto legislativo n. 625/1996 e s.m.i. per il permesso di ricerca ed un canone relativo alla superficie dell'area asservita alla fase di coltivazione, con le stesse modalità previste dall'art. 18 del decreto legislativo n. 625/96 per la concessione di coltivazione.

2. Per le produzioni ottenute durante la fase di coltivazione, il titolare del titolo concessorio unico è tenuto a corrispondere annualmente allo Stato il valore di un'aliquota del prodotto della coltivazione con le modalità previste dall'art. 19 del decreto legislativo n. 625/1996 e s.m.i.

Art. 20
Disposizioni transitorie e finali

1. Il presente decreto, che sostituisce il disciplinare tipo approvato con decreto 25 marzo 2015, si applica ai titoli minerari vigenti, ai procedimenti in corso o attivati successivamente alla data di pubblicazione del presente decreto sul BUIG e nella Gazzetta Ufficiale della Repubblica italiana.

2. È abrogato il decreto ministeriale 25 marzo 2015, recante «Aggiornamento del disciplinare tipo in attuazione dell'art. 38 del decreto-legge 12 settembre 2014, n. 133, convertito, con modificazioni, dalla legge 11 novembre 2014, n. 164».

3. Nelle more dell'emanazione del decreto direttoriale di cui al comma 6, si applica il decreto direttoriale 15 luglio 2015 «Procedure operative di attuazione del decreto ministeriale 25 marzo 2015 e modalità di svolgimento delle attività di prospezione, ricerca e coltivazione di idrocarburi liquidi e gassosi e dei relativi controlli».

4. Dall'attuazione del presente decreto non derivano nuovi o maggiori oneri a carico della finanza pubblica.

5. Avverso gli atti definitivi del Ministero previsti dal presente decreto è ammesso ricorso in via giurisdizionale o, in alternativa, ricorso straordinario al Capo dello Stato.

6. Con uno o più decreti direttoriali sono disposte le procedure operative di attuazione della presente disciplina e le modalità di svolgimento delle attività di prospezione, ricerca e coltivazione di idrocarburi liquidi e gassosi e dei relativi controlli.

7. Il presente decreto entra in vigore il giorno successivo alla data di pubblicazione nella Gazzetta Ufficiale della Repubblica italiana.

Roma, 7 dicembre 2016

Il Ministro: CALENDA

NUMERO DI PUBBLICAZIONE: 47.

DECRETO INTERMINISTERIALE 23 gennaio 2017

Definizione delle dotazioni di attrezzature e scorte di risposta ad inquinamenti marini da idrocarburi, che devono essere presenti in appositi depositi di terraferma, sugli impianti di perforazione, sulle piattaforme di produzione e sulle relative navi appoggio.

IL MINISTRO DELL'AMBIENTE E DELLA TUTELA DEL TERRITORIO E DEL MARE

di concerto con

IL MINISTRO DELLO SVILUPPO ECONOMICO

Visto il decreto del Presidente della Repubblica 24 maggio 1979, n. 886, concernente le attività di prospezione, ricerca e coltivazione di idrocarburi in mare, ed in particolare l'art. 61 comma 3 che prevede l'emanazione di disposizioni concernenti la dotazione di attrezzature e scorte necessarie a contenere, rimuovere o rendere innocue le sostanze inquinanti in caso di scarichi accidentali di sostanze inquinanti in mare;

Visto il decreto 20 maggio 1982 del Ministero della marina mercantile di concerto con il Ministero dell'industria del commercio e dell'artigianato recante «Norme di esecuzione del decreto del Presidente della Repubblica 24 maggio 1979, n. 886, concernente le attività di prospezione, ricerca e coltivazione di idrocarburi nel mare», che definisce le necessarie dotazioni di attrezzature e scorte che devono essere presenti in appositi depositi in terraferma, sulle piattaforme di perforazione e produzione e sulle relative navi appoggio;

Vista la legge 31 dicembre 1982, n. 979, recante «Disposizioni per la difesa del mare»;

Vista la legge 24 dicembre 1993, n. 537, art. 1, comma 10 con la quale «sono trasferite al Ministero dell'ambiente le funzioni del Ministero della marina mercantile in materia di tutela e di difesa dell'ambiente marino»;

Visto il decreto del direttore generale dell'Ispettorato centrale per la Difesa del mare del Ministero dell'ambiente dell'11 dicembre 1997 «Approvazione delle procedure per l'autorizzazione all'uso dei prodotti disinguantanti in mare» che ha previsto una standardizzazione delle procedure di «autorizzazione all'uso» di prodotti disinguantanti, già richiamati nel sopra citato decreto 20 maggio 1982, attraverso specifica regolamentazione ed abrogato dall'art. 8 del decreto direttoriale 25 febbraio 2011;

Visti i decreti del direttore generale per la Protezione della natura e del mare del Ministero dell'ambiente e della tutela del territorio e del mare che regolano le procedure per l'applicabilità ovvero per il riconoscimento di idoneità dei prodotti da impiegare in mare per la bonifica dalla contaminazione da idrocarburi petroliferi e, in particolare:

a) il decreto direttoriale 31 marzo 2009 «Impiegabilità in mare di prodotti composti da materiali inerti di origine naturale o sintetica, ad azione assorbente, per la bonifica dalla contaminazione da idrocarburi petroliferi» così come modificato dal decreto direttoriale 13 marzo 2013;

b) il decreto direttoriale 25 febbraio 2011 «Definizioni delle procedure per il riconoscimento di idoneità dei prodotti assorbenti e disperdenti da impiegare in mare per la bonifica della contaminazione da idrocarburi petroliferi» così come modificato dal decreto direttoriale 3 febbraio 2014;

Visto il decreto 4 novembre 2010 della Presidenza del Consiglio dei ministri recante l'approvazione del «Piano di pronto intervento nazionale per la difesa da inquinamenti da idrocarburi e di altre sostanze nocive causati da incidenti marini»;

Visto il decreto 29 gennaio 2013 del Ministro dell'ambiente e della tutela del territorio e del mare recante l'approvazione del «Piano operativo di pronto intervento per la difesa del mare e delle zone costiere dagli inquinamenti accidentali da idrocarburi e da altre sostanze nocive»;

Vista la direttiva 2013/30/UE del Parlamento europeo e del Consiglio del 12 giugno 2013 sulla sicurezza delle operazioni in mare nel settore degli idrocarburi e di modifica della direttiva 2004/35/CE;

Visto il decreto legislativo 18 agosto 2015, n. 145 di recepimento della direttiva 2013/30/UE sulla sicurezza delle operazioni in mare nel settore degli idrocarburi che modifica la direttiva 2004/35/CE;

Visto il Protocollo relativo alla protezione del mare Mediterraneo dall'inquinamento derivante dall'esplorazione e dallo sfruttamento della piattaforma continentale, del fondo del mare e del sottosuolo (protocollo offshore) della Convenzione per la protezione dell'ambiente marino e del litorale mediterraneo dai rischi dell'inquinamento, firmata a Barcellona il 16 febbraio 1976 e ratificata dall'Italia con legge 25 gennaio 1979, n. 30;

Considerato il principio di precauzione ambientale enunciato all'art. 191 del Trattato di Maastricht sul funzionamento dell'Unione europea, in forza del quale la politica dell'Unione in materia ambientale mira a un elevato livello di tutela ed «è fondata sui principi della precauzione e dell'azione preventiva, sul principio della correzione, in via prioritaria alla fonte, dei danni causati all'ambiente e sul principio «chi inquina paga»»;

Considerato altresì che l'Italia, alla luce della vulnerabilità dell'ambiente marino mediterraneo, applica con grande attenzione il principio di precauzione nelle politiche di pianificazione della bonifica in mare da idrocarburi attraverso sia una regolamentazione molto rigorosa delle procedure per il riconoscimento dell'idoneità ovvero dell'applicabilità dei prodotti da impiegare in mare, soprattutto per quanto attiene la valutazione dei potenziali impatti sull'ambiente marino e sia attraverso la prescrizione di utilizzare prioritariamente la raccolta meccanica e i prodotti assorbenti rispetto ai prodotti disperdenti e assorbenti non inerti, da impiegare eventualmente in via eccezionale e previa specifica autorizzazione;

Ritenuto necessario, in relazione agli indirizzi di cui sopra e alla evoluzione tecnologica intervenuta negli ultimi anni nel settore delle attrezzature e dei prodotti da utilizzare per la bonifica del mare della contaminazione da idrocarburi petroliferi, procedere ad una revisione del decreto ministeriale 20 maggio 1982 al fine di aggiornare le dotazioni e scorte che devono essere disponibili su ciascuna piattaforma, sulle navi appoggio e in terraferma per combattere gli effetti dannosi in caso di inquinamenti accidentali;

Vista la nota prot. 0004025/Gab del 19 febbraio 2016 con la quale il Ministero dello sviluppo economico ha espresso l'assenso ai fini del prescritto concerto.

DECRETA:

Art. 1

Costituzione di depositi per la custodia dei materiali

1. I titolari di permesso di ricerca o di concessione di coltivazione di idrocarburi liquidi e gassosi, che effettuano la perforazione dei pozzi oppure la coltivazione di giacimenti di oli minerali nell'ambito del mare territoriale o della piattaforma continentale italiani, hanno l'obbligo di costituire depositi in luoghi idonei sulla terraferma la cui ubicazione, unitamente alla pianificazione logistica e operativa, garantisca comunque il trasferimento delle attrezzature di cui al comma 2 alla nave appoggio, entro tre ore dalla pervenuta richiesta.

2. Nei depositi di cui al comma 1 devono essere disponibili almeno:

a) n. 2 sistemi meccanici di recupero e separazione olio/acqua (skimmers) aventi caratteristiche idonee al contenimento dei prodotti estratti, nonché alle condizioni meteo marine prevalenti nell'area ove sono ubicate le piattaforme e comunque con una capacità di recupero non inferiore ai 35 metri cubi/ora;

b) 1.000 metri di panne costiere, 500 metri di panne d'altura, 500 metri di panne rigide, con i relativi sistemi di ancoraggio;

c) 1.000 metri di panne assorbenti dichiarate impiegabili, nonché 5 metri cubi di materiale oleoassorbente nelle sue varie configurazioni;

d) 8.000 litri di prodotti disperdenti di tipo riconosciuto idoneo unitamente alla relativa apparecchiatura per lo spandimento in mare;

e) cisterne di raccolta di capacità complessiva non inferiore a 300 metri cubi;

3. Il competente Compartimento marittimo, di intesa con la Sezione dell'Ufficio nazionale minerario per gli idrocarburi e le georisorse competente per territorio, può autorizzare un unico deposito per più piattaforme localizzate in aree contigue o viciniori. Nel caso di deposito unico afferente a impianti relativi a titoli minerari diversi, il deposito è gestito consorziatamente dai titolari. È salva la facoltà degli uffici competenti al rilascio dell'autorizzazione di richiedere integrazioni alle dotazioni del deposito definite al precedente comma 2.

Art. 2

Dotazioni delle navi appoggio

1. Ciascuna nave appoggio alle unità di perforazione o a quelle di produzione di oli minerali deve essere dotata di almeno:

- a) 200 metri di panne di altura;
- b) un sistema meccanico di recupero e separazione olio/acqua con le caratteristiche di cui al precedente art. 1, nonché di casse di raccolta;
- c) 200 metri di panne assorbenti di tipo riconosciuto impiegabile, nonché 1 metro cubo di materiale oleoassorbente nelle sue varie configurazioni di tipo riconosciuto impiegabile;
- d) 500 litri di prodotti disperdenti riconosciuti idonei con la relativa apparecchiatura di dispersione.

Art. 3

Dotazioni degli impianti di perforazione, delle piattaforme di produzione e delle navi di stoccaggio

1. Gli impianti di perforazione e le piattaforme di produzione di oli minerali, nonché le navi di stoccaggio (FPSO-FSO), devono essere dotati di almeno:

- a) un quantitativo di panne di altura, non inferiore al perimetro esterno della piattaforma di produzione o della nave di stoccaggio maggiorato del 30%;
- b) un quantitativo di panne assorbenti di tipo riconosciuto impiegabile, non inferiore al doppio della somma del perimetro esterno della singola piattaforma - nave di stoccaggio;
- c) 1.000 litri di prodotti disperdenti riconosciuti idonei, unitamente alla relativa apparecchiatura per il loro spandimento in mare.

2. Il competente Compartimento marittimo, di intesa con la Sezione dell'Ufficio nazionale minerario per gli idrocarburi e le georisorse competente per territorio, può concedere deroghe a quanto stabilito al comma 1 in caso di:

- a) piattaforme viciniori;
- b) piattaforme non presidiate;
- c) qualora le attrezzature non possano essere stoccate in piattaforma per le ridotte dimensioni della stessa.

Art. 4

Piano per l'addestramento del personale all'impiego delle attrezzature

1. Istruzioni e disposizioni dettagliate per il corretto mantenimento delle attrezzature devono essere presenti presso i depositi, gli impianti e le navi appoggio di cui agli articoli 1, 2 e 3 onde assicurare che le stesse siano sempre in buone condizioni manutentive, operative e costantemente disponibili per l'uso immediato.

2. I titolari di cui all'art. 1 redigono un Piano per l'addestramento del personale all'impiego dei dispositivi antinquinamento che preveda esercitazioni almeno semestrali.

3. Copia del Piano di cui al comma 2 è depositato entro 30 giorni dalla sua adozione presso la Capitaneria di porto competente per territorio.

4. Presso l'impianto è conservato il registro delle manutenzioni e delle esercitazioni semestrali di cui al comma 2 su cui verranno registrate anche le eventuali anomalie riscontrate e i provvedimenti presi per il loro superamento. Il registro è messo a disposizione del personale dell'Autorità marittima per le ispezioni.

Art. 5

Idoneità dei prodotti

1. Le panne assorbenti di cui agli articoli 1, 2 e 3 e il materiale oleoassorbente di cui agli articoli 1 e 2, sono quelli riconosciuti impiegabili in mare, ai sensi del decreto direttoriale 31 marzo 2009 e s.m.i., per la bonifica dalla contaminazione da idrocarburi petroliferi.

2. I prodotti disperdenti e assorbenti non inerti, di cui agli articoli 1, 2 e 3, sono quelli riconosciuti idonei secondo le procedure previste dal decreto direttoriale del 25 febbraio 2011, così come modificato dal decreto direttoriale 3 febbraio 2014, e il loro impiego è di volta in volta autorizzato in via preventiva, dal Ministero dell'ambiente e della tutela del territorio e del mare.

3. Nel caso sia documentata l'indisponibilità temporanea dei prodotti riconosciuti idonei di cui al precedente comma 2, i soggetti individuati all'art. 1 sono esentati, dall'obbligo di detenzione limitatamente al periodo in cui detti prodotti non sono reperibili sul libero mercato, a cui si aggiunge il tempo tecnicamente necessario ad effettuare l'approvvigionamento.

Art. 6
Disposizioni transitorie

1. I titolari di permesso di ricerca o di concessione di coltivazione di idrocarburi di cui all'art. 1 del presente decreto hanno 10 mesi di tempo, a decorrere dalla data di entrata in vigore del presente decreto, per integrare le dotazioni e attrezzature presenti nei propri depositi, navi appoggio, piattaforme di perforazione e produzione e navi di stoccaggio.

Art. 7
Disposizioni finali

1. Il presente decreto abroga e sostituisce il decreto 20 maggio 1982 del Ministero della marina mercantile di concerto con il Ministero dell'industria del commercio e dell'artigianato recante «Norme di esecuzione del decreto del Presidente della Repubblica 24 maggio 1979, n. 886, concernente le attività di prospezione, ricerca e coltivazione di idrocarburi nel mare».

Il presente decreto entra in vigore quindici giorni dopo la sua pubblicazione nella Gazzetta Ufficiale della Repubblica italiana.

Roma, 23 gennaio 2017

Il Ministro dell'ambiente e della tutela del territorio e del mare: GALLETTI

Il Ministro dello sviluppo economico: CALENDA

NUMERO DI PUBBLICAZIONE: 48.

DECRETO MINISTERIALE 17 marzo 2017

Approvazione **dell'elenco degli esplosivi, degli accessori detonanti e dei mezzi di accensione riconosciuti idonei all'impiego nelle attività estrattive per l'anno 2017.**

IL DIRETTORE GENERALE PER LA SICUREZZA ANCHE AMBIENTALE DELLE ATTIVITÀ MINERARIE ED ENERGETICHE

VISTO il decreto del Presidente della Repubblica 9 aprile 1959, n. 128, recante norme di polizia delle miniere e delle cave, in particolare il titolo VIII – Esplosivi, articoli da 297 a 303;

VISTO il decreto del Ministro dell'industria, del commercio e dell'artigianato 21 aprile 1979, recante norme per il rilascio dell'idoneità di prodotti esplodenti ed accessori di tiro all'impiego estrattivo, ai sensi dell'articolo 687 del decreto del Presidente della Repubblica 9 aprile 1959, n. 128, modificato con decreti ministeriali 21 febbraio 1996 e 23 giugno 1997;

VISTO l'articolo 32, comma 1, della legge 12 dicembre 2002, n. 273, recante misure per favorire l'iniziativa privata e lo sviluppo della concorrenza, ai sensi del quale l'iscrizione all'elenco dei prodotti esplodenti riconosciuti idonei all'impiego nelle attività estrattive avviene a seguito del versamento di un canone annuo;

VISTO il decreto direttoriale 31 marzo 2016 per l'approvazione dell'elenco degli esplosivi, degli accessori detonanti e dei mezzi di accensione riconosciuti idonei all'impiego nelle attività estrattive per l'anno 2016, pubblicato nel supplemento ordinario n. 12 alla Gazzetta Ufficiale della Repubblica italiana n. 94 del 22 aprile 2016;

VISTO il decreto legislativo 19 maggio 2016, pubblicato nel S.O. n. 16 alla Gazzetta Ufficiale della Repubblica Italiana n. 121 del 25 maggio 2016 recante «attuazione della direttiva 2014/28/UE concernente l'armonizzazione delle legislazioni degli Stati membri relative alla messa a disposizione sul mercato e al controllo degli esplosivi per uso civile»;

VISTA la documentazione con cui la società Weatherford Mediterranea S.p.A., chiede di essere inserita nell'elenco degli esplosivi, degli accessori detonanti e dei mezzi di accensione riconosciuti idonei all'impiego nelle attività estrattive;

VISTA la documentazione inviata dalla società Weatherford Mediterranea S.p.A. per l'inserimento in elenco in qualità di importatore di 72 prodotti di cui alla tabella 2, già riconosciuti idonei all'impiego nelle attività estrattive ed in titolo ad altre società;

VISTO il versamento di euro 3.600,00 della società Weatherford Mediterranea S.p.A. per l'iscrizione in qualità di importatore nell'elenco degli esplosivi riconosciuti idonei per l'impiego nelle attività estrattive per l'anno 2017, dei prodotti di cui alla tabella 2;

VISTA l'istanza della società Schlumberger Italiana S.p.A. intesa ad ottenere il riconoscimento di idoneità all'impiego nelle attività estrattive di due prodotti di cui alla tabella 3, fabbricati dalle società americane Schlumberger Technology Corporation e Harrison Jet Guns-Texas;

VISTA la documentazione trasmessa dalla società Schlumberger Italiana S.p.A. attestante l'avvenuta esecuzione delle prove da parte dell'organismo notificato francese Ineris, all'atto dell'esame CE del tipo previsto dalla direttiva comunitaria 93/15/CEE sui prodotti di cui alla tabella 3;

VISTA l'istanza della società Schlumberger Italiana S.p.A. intesa ad ottenere il riconoscimento di idoneità all'impiego nelle attività estrattive del prodotto di cui alla tabella 3, fabbricato dalla società americana Ensign-Bikford Aerospace and Defense Company-Connecticut;

VISTA la documentazione trasmessa dalla società Schlumberger Italiana S.p.A. attestante l'avvenuta esecuzione delle prove da parte dell'organismo notificato inglese GB Explosives, all'atto dell'esame CE del tipo previsto dalla direttiva comunitaria 93/15/CEE sul prodotto di cui alla tabella 3;

VISTO il versamento di euro 150,00 effettuato dalla società Schlumberger Italiana S.p.A. relativo al canone per l'iscrizione in qualità di importatore di tre prodotti di cui alla tabella 3, nell'elenco dei prodotti esplosivi riconosciuti idonei all'impiego estrattivo per l'anno 2017;

VISTA l'istanza della società SEI EPC Italia S.p.A. intesa ad ottenere l'inserimento in elenco, in qualità di importatore del prodotto di cui alla tabella 4, già riconosciuto idoneo all'impiego nelle attività estrattive;

VISTA la richiesta inviata dalla società SEI EPC Italia S.p.A. di reinserimento in elenco in qualità di importatore dei prodotti di cui alla tabella 5;

VISTO il versamento di euro 250,00 effettuato dalla società SEI EPC Italia S.p.A. per l'iscrizione nell'elenco degli esplosivi, degli accessori detonanti e dei mezzi di accensione riconosciuti idonei all'impiego nelle attività estrattive per l'anno 2017, dei prodotti esplosivi di cui alle tabelle 4 e 5;

VISTA l'istanza della società Pravisani S.p.A. intesa ad ottenere il riconoscimento di idoneità all'impiego nelle attività estrattive del prodotto esplosivo di cui alla tabella 6, fabbricato dalla società spagnola Maxam UEB S.L.;

VISTA la documentazione inviata dalla società Pravisani S.p.A. con cui si attesta per detto prodotto, l'avvenuta esecuzione delle prove da parte dell'organismo notificato spagnolo Laboratorio Ufficiale J.M. Madariaga - LOM, all'atto dell'esame CE del tipo previsto dalla direttiva comunitaria 93/15/CEE;

VISTO il versamento di euro 50,00 effettuato dalla società Pravisani S.p.A. per l'iscrizione nell'elenco degli esplosivi, degli accessori detonanti e dei mezzi di accensione riconosciuti idonei all'impiego nelle attività estrattive per l'anno 2017, del prodotto di cui alla tabella 6;

RITENUTA opportuna l'emanazione di un provvedimento che integri e modifichi l'elenco degli esplosivi, degli accessori detonanti e dei mezzi di accensione riconosciuti idonei all'impiego nelle attività estrattive a seguito delle richieste presentate rispettivamente delle società Pravisani S.p.A., Schlumberger Italiana S.p.A., SEI EPC Italia S.p.A. e Weatherford Mediterranea S.p.A.;

RITENUTO altresì necessario, ai fini della sicurezza, informare gli operatori del settore circa i prodotti riconosciuti idonei all'impiego nelle attività estrattive a seguito dei decreti direttoriali di integrazioni e modifiche dell'elenco sopra citato, pubblicati nella Gazzetta Ufficiale della Repubblica Italiana in data 25 giugno, 23 luglio e 31 ottobre nell'anno 2016 e in data 3 gennaio e 31 gennaio nell'anno 2017.

DECRETA

Art. 1

(Prodotti intestati alla società Weatherford Mediterranea S.p.A.)

1. Alla società Weatherford Mediterranea S.p.A. la cui sede legale è sita in Ortona (CH), C.da Sant'Elena-Zona Industriale, è attribuito il codice società WEM.

2. La denominazione del prodotto esplosivo di cui alla seguente tabella 1, fabbricato dalla società americana Owen Oil Tools LP - Texas (codice società: OOT) è modificata come segue:

tabella 1

Dalla denominazione	Alla nuova denominazione	Codice MAP	Produttore / Importatore / Rappresentante autorizzato
Shaped Charges Perforators Open, TAG, TAG-5000-313	Shaped Charges Perforators Open, TAG, TAG-5000-314	1Aa 4451	OOT(import. DEC)

3. I prodotti di cui alla seguente tabella 2 già riconosciuti idonei all'impiego nelle attività estrattive ed intestati ad altre società, sono importati anche dalla società Weatherford Mediterranea S.p.A.:

tabella 2

Denominazione	Codice MAP	Produttore / Importatore / Rappresentante autorizzato
Cariche Cave Perforators, Open, RTG RTG-1562-453	1Aa 4279	OOT (import. DEC), OOT (import. WEM)
Cariche Cave Perforators, Closed, Shogun STP-2125-401NTX	1Aa 4286	OOT (import. DEC), OOT (import. WEM)

Cariche Cave Perforators, Closed, Shogun STP-1687-401NTX	1Aa 4287	OOT (import. DEC), OOT (import. WEM)
DYNAWELL 22.7g BH Steel RDX	1Aa 4363	DNG (import. DEC), DNG (import. WEM)
DYNAWELL 61g BH Steel RDX	1Aa 4372	DNG (import. DEC), DNG (import. WEM)
DYNAWELL 32g DP2 Steel RDX	1Aa 4377	DNG (import. DEC), DNG (import. WEM)
DYNAWELL 39g DP St RDX	1Aa 4382	DNG (import. DEC), DNG (import. WEM)
DYNAWELL 15g DP St RDX	1Aa 4397	DNG (import. DEC), DNG (import. WEM)
DYNAWELL 23g DP St RDX	1Aa 4407	DNG (import. DEC), DNG (import. WEM)
Cartridges CRT-3030-400FV	1Aa 4416	OOT (import. DEC), OOT (import. WEM)
Cartridges CRT-3030-400GV	1Aa 4417	OOT (import. DEC), OOT (import. WEM)
Cartridges CRT-3030-400JV	1Aa 4418	OOT (import. DEC), OOT (import. WEM)
Cartridges CRT-3030-400LV	1Aa 4419	OOT (import. DEC), OOT (import. WEM)
Cutters Splitshot tm cutters SSC-0875-461	1Aa 4420	OOT (import. DEC), OOT (import. WEM)
Cutters Splitshot tm cutters SSC-1000-461	1Aa 4421	OOT (import. DEC), OOT (import. WEM)
Shaped Charges Perforators, Open, RTG, RTG-1687-301BH	1Aa 4422	OOT (import. DEC), OOT (import. WEM)
Shaped Charges Perforators Open, RTG, RTG-1687-401BH	1Aa 4423	OOT (import. DEC), OOT (import. WEM)
Shaped Charges Perforators Open, RTG, RTG-2125-302GH	1Aa 4424	OOT (import. DEC), OOT (import. WEM)
Shaped Charges Perforators Open, RTG, RTG-2125-302LS	1Aa 4425	OOT (import. DEC), OOT (import. WEM)
Shaped Charges Perforators Open, RTG, RTG-2125-402F	1Aa 4426	OOT (import. DEC), OOT (import. WEM)
Shaped Charges Perforators Open, RTG, SDP-1687-402NT3	1Aa 4427	OOT (import. DEC), OOT (import. WEM)
Shaped Charges Perforators Open, TAG, HSC-2500-301	1Aa 4428	OOT (import. DEC), OOT (import. WEM)
Shaped Charges Perforators Open, TAG, HSC-3125-310A	1Aa 4429	OOT (import. DEC), OOT (import. WEM)
Shaped Charges Perforators Open, TAG, HSC-3125-310ZF	1Aa 4430	OOT (import. DEC), OOT (import. WEM)
Shaped Charges Perforators Open, TAG, HSC-5000-425F	1Aa 4431	OOT (import. DEC), OOT (import. WEM)
Shaped Charges Perforators Open, TAG, SDP-2125-402NT3	1Aa 4432	OOT (import. DEC), OOT (import. WEM)
Shaped Charges Perforators Open, TAG, SDP-3121-410	1Aa 4433	OOT (import. DEC), OOT (import. WEM)
Shaped Charges Perforators Open, TAG, SDP-3125-312NT	1Aa 4434	OOT (import. DEC), OOT (import. WEM)
Shaped Charges Perforators Open, TAG, SDP-3125-411NT4	1Aa 4435	OOT (import. DEC), OOT (import. WEM)
Shaped Charges Perforators Open, TAG, SDP-3325-410	1Aa 4436	OOT (import. DEC), OOT (import. WEM)
Shaped Charges Perforators Open, TAG, SDP-3375-311NT	1Aa 4437	OOT (import. DEC), OOT (import. WEM)
Shaped Charges Perforators Open, TAG, SDP-3375-311NT4	1Aa 4438	OOT (import. DEC), OOT (import. WEM)

Shaped Charges Perforators Open, TAG, SDP-3375-411NT	1Aa 4439	OOT (import. DEC), OOT (import. WEM)
Shaped Charges Perforators Open, TAG, SDP-3375-411NT3	1Aa 4440	OOT (import. DEC), OOT (import. WEM)
Shaped Charges Perforators Open, TAG, SDP-3375-411NT4	1Aa 4441	OOT (import. DEC), OOT (import. WEM)
Shaped Charges Perforators Open, TAG, SDP-4500-411NT3	1Aa 4442	OOT (import. DEC), OOT (import. WEM)
Shaped Charges Perforators Open, TAG, SDP-4539-410	1Aa 4443	OOT (import. DEC), OOT (import. WEM)
Shaped Charges Perforators Open, TAG, TAG-3375-301	1Aa 4444	OOT (import. DEC), OOT (import. WEM)
Shaped Charges Perforators Open, TAG, TAG-3375-311	1Aa 4445	OOT (import. DEC), OOT (import. WEM)
Shaped Charges Perforators Open, TAG, TAG-3375-311L	1Aa 4446	OOT (import. DEC), OOT (import. WEM)
Shaped Charges Perforators Open, TAG, TAG-3375-331	1Aa 4447	OOT (import. DEC), OOT (import. WEM)
Shaped Charges Perforators Open, TAG, TAG-4500-311	1Aa 4448	OOT (import. DEC), OOT (import. WEM)
Shaped Charges Perforators Open, TAG, TAG-4625-301ZF	1Aa 4449	OOT (import. DEC), OOT (import. WEM)
Shaped Charges Perforators Open, TAG, TAG-5000-306ZF	1Aa 4450	OOT (import. DEC), OOT (import. WEM)
Shaped Charges Perforators Open, TAG, TAG-5000-314	1Aa 4451	OOT (import. DEC), OOT (import. WEM)
Shaped Charges Perforators Open, TAG, TAG-7000-361F	1Aa 4452	OOT (import. DEC), OOT (import. WEM)
Shaped Charges Perforators Open, TAG, TAG-7000-362F	1Aa 4453	OOT (import. DEC), OOT (import. WEM)
Tagliatubi Splitshot TM Cutters SSC-2000-312	1Aa 5076	OOT (import. DEC), OOT (import. WEM)
Tagliatubi Split Shot TM Cutters SSC-1375-312	1Aa 5078	OOT (import. DEC), OOT (import. WEM)
Cartridges CRT-3030-325F	1Aa 5100	OOT (import. DEC), OOT (import. WEM)
Cartridges CRT-3030-325G	1Aa 5101	OOT (import. DEC), OOT (import. WEM)
Cartridges CRT-3030-325J	1Aa 5102	OOT (import. DEC), OOT (import. WEM)
Cartridges CRT-3030-325N	1Aa 5103	OOT (import. DEC), OOT (import. WEM)
RP-880 High Temperature RDX EBW Detonator 188-7354	2Bc 4005	RIC (import. BHS), RIC (imp. DEC), RIC (import. WEM)
Detonatore ad accensione ad onda d'urto Bi-Direzionale HMX DET-3050-429	2C 0033	OOT (import. DEC), OOT (import. WEM)
Detonatori non elettrici – Hornet DET-3050-127BP	2C 0035	OOT (import. DEC), OOT (import. WEM)
Percussion Primer 2-350220-1	2C 0049	PSE (import. DEC), PSE (import. WEM)
Bi directional booster Z 908	2C 0053	DNG (import. DEC), DNG (import. WEM)
Bi directional booster Z 909	2C 0054	DNG (import. DEC), DNG (import. WEM)
HNS Percussion Initiator	2C 0055	DNG (import. DEC), DNG (import. WEM)
Oilfield detonating delays Style 1 51-8200-4	2E 0015	PSE (import. DEC), PSE (import. WEM)
Oilfield detonating delays Style 1 51-8200-5	2E 0016	PSE (import. DEC), PSE (import. WEM)

RDX PRIMACORD DETONATING CORD 80 RDX NYLON L.S.	2F 2048	DNC (import. DEC), DNC (import. WEM)
RDX PRIMACORD DETONATING CORD40 RDX NYLON RIBBON L.S.	2F 2049	DNC (import. DEC), DNC (import. WEM)
HEXACORD PT 150	2F 2050	DNG (import. DEC), DNG (import. WEM)
OCTOCORD PT 165	2F 2051	DNG (import. DEC), DNG (import. WEM)
HNS CORD PT 250	2F 2052	DNG (import. DEC), DNG (import. WEM)
HEXACORD T 150	2F 2053	DNG (import. DEC), DNG (import. WEM)
Dynawell 0015 FDE	2G 1004	DNG (import. DEC), DNG (import. WEM)
Dynawell 1015 E HMX	2G 1006	DNG (import. DEC), DNG (import. WEM)
DYNA Energetics Perforating Panel (Multitronic)	3Ea 1003	DNG (import. DEC), DNG (import. WEM)
Oiltronic ZG A2 Perforating Panel	3Ea 1004	DNG (import. DEC), DNG (import. WEM)

Art. 2

(Prodotti intestati alla Schlumberger Italiana S.p.A.)

1. I prodotti esplodenti di cui alla seguente tabella 3, fabbricati dalle società americane Schlumberger Technology Corporation (codice società: SWS) e Harrison Jet Guns (codice società: HJG) - Texas ed intestati alla società Schlumberger Italiana S.p.A. (codice società: SCI), sono riconosciuti idonei all'impiego nelle attività estrattive.

2. Il prodotto esplodente di cui alla seguente tabella 3, fabbricato dalla società americana Ensign-Bickford Aerospace and Defense Company (codice società: EBC) - Connecticut ed intestato alla Schlumberger Italiana S.p.A. (codice società: SCI), è riconosciuto idoneo all'impiego nelle attività estrattive.

3. I prodotti di cui al comma 1 e 2 sono iscritti nell'elenco degli esplosivi, degli accessori detonanti e dei mezzi di accensione riconosciuti idonei all'impiego nelle attività estrattive, nella sezione e con il codice del Ministero dello Sviluppo Economico (MAP) indicato nella seguente tabella:

tabella 3

Denominazione	Codice MAP	Produttore/Importatore/ Rappresentante autorizzato
Assembly, detonator, ext boot, secure2 exposed p/n 101200225	2G 1008	SWS-HJG (import. SCI)
Shaped Charge 38C Ultrapack, HMX H348250	1Aa 4454	SWS-HJG (import. SCI)
Oil Well Cartridge HMX D10677-5	1Aa 7026	EBC (import. SCI)

Art. 3

(Prodotti intestati alla società SEI EPC Italia S.p.A.)

1. Il prodotto di cui alla seguente tabella 4, fabbricato dalla società polacca Nitroerg S.A. (codice società: NEP) già riconosciuto idoneo all'impiego nelle attività estrattive ed intestato ad altra società, è importato anche dalla società SEI EPC Italia S.p.A. (codice società: SEI):

tabella 4

Denominazione	Codice MAP	Produttore/Importatore/ Rappresentante autorizzato
Blasting Cap N°8	2A 0023	NEP (import. VSI), NEP (import. SEI)

2. I prodotti di cui alla seguente tabella 5, fabbricati dalla società francese Davey Bickford Sas (codice società DAV), già riconosciuti idonei all'impiego nelle attività estrattive sono importati dalla società SEI EPC Italia S.p.A. (codice società: SEI):

tabella 5

Denominazione	Codice MAP	Produttore/Importatore/ Rappresentante autorizzato
DAVEYDET R Istantaneo	2Bc 1011	DAV (import. SEI)
DAVEYDET R Tempi da 1 a 20 con intervallo di 25 ms	2Bc 2014	DAV (import. SEI)
DAVEYDET R Tempi da 24 a 80 con intervallo di 100 - 200 ms.	2Bc 3013	DAV (import. SEI)
DAVEYDET R Tempi da 1 a 12 con intervallo di 500 ms.	2Bc 3014	DAV (import. SEI)

Art. 4

(Prodotti intestati alla società Pravisani S.p.A.)

1. Il prodotto di cui alla successiva tabella 6, fabbricato dalla società Maxam UEB S.L. nello stabilimento di Galdakano - Spagna (codice società UEB) e intestato alla società Pravisani S.p.A. (codice società PRA), è riconosciuto idoneo all'impiego nelle attività estrattive.

2. Il prodotto di cui al comma 1 è iscritto nell'elenco degli esplosivi, degli accessori detonanti e dei mezzi di accensione riconosciuti idonei all'impiego nelle attività estrattive, nella sezione e con il codice del Ministero dello Sviluppo Economico (MAP) indicato nella seguente tabella:

tabella 6

Denominazione	Codice MAP	Produttore/Importatore/ Rappresentante autorizzato
RIOCORD PV 80	2F 1104	UEB (import. PRA)

Art. 5

(Approvazione dell'elenco ufficiale)

1. E' approvato l'allegato elenco aggiornato degli esplosivi, degli accessori detonanti e dei mezzi di accensione riconosciuti idonei all'impiego nelle attività estrattive per l'anno 2017. L'elenco costituisce parte integrante e sostanziale del presente decreto direttoriale.

2. L'elenco di cui al precedente comma sostituisce interamente l'elenco di cui al decreto direttoriale 31 marzo 2016 che è abrogato.

3. Il presente decreto, pubblicato nella Gazzetta Ufficiale della Repubblica italiana, entra in vigore dalla data della sua pubblicazione.

Roma 17 marzo 2017

Il Direttore generale: TERLIZZESE

NUMERO DI PUBBLICAZIONE: 49.

DECRETO MINISTERIALE 29 marzo 2017

Determinazione delle riduzioni del valore unitario delle aliquote di prodotto della coltivazione di idrocarburi per l'anno 2016.

IL DIRETTORE GENERALE PER LA SICUREZZA DELL'APPROVVIGIONAMENTO E LE INFRASTRUTTURE ENERGETICHE

di concerto con

IL DIRETTORE DELLA DIREZIONE CENTRALE LEGISLAZIONE E PROCEDURE ACCISE E ALTRE IMPOSTE INDIRECTE

- Visto il decreto legislativo 25 novembre 1996, n. 625 di attuazione della direttiva 94/22/CE relativa alle condizioni di rilascio e di esercizio delle autorizzazioni alla prospezione, ricerca e coltivazione di idrocarburi;

- Visto l'articolo 19 del citato decreto che, nel disciplinare la corresponsione delle aliquote di prodotto della coltivazione, al comma 7 stabilisce che le riduzioni del valore unitario delle aliquote - determinate al comma 6 per l'anno 1997 - siano per gli anni successivi determinate con decreto del Ministero dell'industria del commercio e dell'artigianato, ora Ministero dello sviluppo economico, di concerto con il Ministero delle finanze, per le funzioni ora attribuite all'Agenzia delle Dogane e dei Monopoli e, sentita la Commissione prevista al citato comma 7;

- Visto l'andamento delle variazioni annuali dei prezzi alla produzione dei prodotti industriali e del costo del lavoro per unità di prodotto nell'industria, di cui occorre tenere conto – ai sensi dell'articolo 19, comma 7 del decreto legislativo n. 625/1996 – ai fini della determinazione delle riduzioni per gli anni successivi al 1997;

- Considerato che a decorrere dal 1° gennaio 2002 le riduzioni del valore unitario delle aliquote si applicano alle sole produzioni di idrocarburi liquidi;

- Visto il decreto interministeriale 22 marzo 2013 con il quale le riduzioni del valore unitario delle aliquote della produzione dell'anno 2012 sono state oggetto della più recente rideterminazione;

- Considerato che le variazioni annuali dei prezzi della produzione di prodotti industriali e del costo del lavoro per unità di prodotto nell'industria, osservate con ricorso agli indicatori ISTAT, consentono di definire per l'anno 2017 l'invarianza delle riduzioni del valore unitario dell'aliquota di prodotto della coltivazione degli idrocarburi liquidi, riconosciuta con il decreto interministeriale 23 marzo 2016;

- Sentita nel corso della seduta del 22 marzo 2017 la Commissione per gli idrocarburi e le risorse minerarie – C.I.R.M. – Sezione c), istituita con decreto del Presidente della Repubblica 14 maggio 2007, n. 78, che assolve alle funzioni della Commissione di cui all'articolo 19 del decreto legislativo n. 625/1996 e che opera in qualità di organo tecnico consultivo presso la Direzione generale per la sicurezza dell'approvvigionamento e le infrastrutture energetiche per effetto del decreto ministeriale 30 ottobre 2015,

DETERMINA:

Art. 1 – Le riduzioni del valore unitario delle aliquote di prodotto previste al comma 6 dell'articolo 19 del decreto legislativo 25 novembre 1996, n. 625, sono confermate per le produzioni dell'anno 2016 nelle seguenti misure:

- 20,6144 euro per tonnellata di olio prodotto in terraferma;
- 41,2287 euro per tonnellata di olio prodotto in mare;
- 0,000687 euro/kg per ogni 5 km di condotta, con esclusione dei primi 30 km, e con un massimo di 20,6144 euro/tonnellata.

Art. 2 – Avverso il presente decreto è ammesso ricorso al Tribunale Amministrativo Regionale competente oppure, in alternativa, ricorso straordinario al Presidente della Repubblica. I termini di proponibilità, decorrenti dalla data di notifica del provvedimento medesimo, sono di giorni 60 per il ricorso al TAR e di giorni 120 per il ricorso straordinario al Presidente della Repubblica.

Art. 3 – Gli effetti giuridici conseguenti alle disposizioni del presente decreto sono efficaci dalla data di pubblicazione nel sito internet della Direzione generale per la sicurezza dell'approvvigionamento e le infrastrutture energetiche. Il presente decreto è pubblicato nel Bollettino ufficiale degli idrocarburi e della geotermia.

Roma, 27/03/2017

Per l'Agenzia delle Dogane e dei Monopoli

Il Direttore della Direzione Centrale Legislazione e Procedure Accise e altre Imposte Indirette: TIBERI

Per il Ministero dello Sviluppo Economico

Il Direttore della Direzione generale per la sicurezza dell'approvvigionamento e le infrastrutture energetiche: DIALUCE

MERCATO DEL GAS NATURALE

LEGGI E DECRETI

NUMERO DI PUBBLICAZIONE: 50.

DECRETO MINISTERIALE 13 marzo 2017

Approvazione delle modifiche alla disciplina del mercato del gas naturale.

IL MINISTRO DELLO SVILUPPO ECONOMICO

VISTO l'articolo 30, comma 1, della legge 23 luglio 2009, n. 99, (nel seguito legge n. 99/09) recante "Disposizioni per lo sviluppo e l'internazionalizzazione delle imprese, nonché in materia di energia" che prevede:

- che la gestione economica del mercato del gas naturale (nel seguito MGAS) è affidata in esclusiva al Gestore del mercato elettrico (ora Gestore dei Mercati Energetici e nel seguito GME) di cui all'articolo 5 del decreto legislativo 16 marzo 1999, n. 79, che la organizza secondo criteri di neutralità, trasparenza, obiettività, nonché di concorrenza;
- che la Disciplina del mercato del gas naturale (nel seguito Disciplina) predisposta dal GME, è approvata con decreto del Ministro dello sviluppo economico, sentite le competenti Commissioni Parlamentari e l'Autorità per l'energia elettrica, il gas ed il sistema idrico (nel seguito Autorità);

VISTO il decreto del Ministro dello sviluppo economico del 6 marzo 2013 recante: "Approvazione della Disciplina del mercato del gas naturale";

VISTO il vigente testo della Disciplina, come risultante dalle precedenti modifiche approvate con decreto del Ministro dello sviluppo economico e, in particolare, l'articolo 3, comma 3.5 che prevede che "Il GME predisporre le proposte di modifica della Disciplina e le rende note, mediante pubblicazione sul proprio sito internet o altro mezzo idoneo, ai soggetti interessati, fissando un termine non inferiore a quindici giorni entro il quale gli stessi soggetti possono far pervenire eventuali osservazioni. Tenuto conto delle osservazioni ricevute, il GME trasmette le proposte di modifica, adeguatamente motivate, al Ministro dello Sviluppo Economico per l'approvazione, sentita l'Autorità.";

VISTO il Regolamento UE n. 312/2014 della Commissione del 26 marzo 2014 (nel seguito Regolamento) che ha istituito il codice di rete per il bilanciamento dei sistemi del gas naturale degli Stati Membri al fine di armonizzare, a livello europeo, le norme relative al citato bilanciamento e di fornire, agli utenti della rete del gas naturale, la certezza di poter gestire le loro posizioni di bilanciamento nelle diverse zone dell'Unione Europea con modalità non discriminatorie ed efficienti anche dal punto di vista dei costi;

VISTA la deliberazione dell'Autorità 312/2016/R/GAS del 16 giugno 2016 e il suo allegato A recante "Testo Integrato del Bilanciamento" (nel seguito TIB) che, nel recepire le disposizioni di cui al Regolamento, ha dato avvio, dall'1 ottobre 2016, al nuovo regime di bilanciamento del gas naturale definendo i principi e le disposizioni nel rispetto dei quali Snam Rete Gas (nel seguito SRG), quale responsabile del bilanciamento della rete di trasporto del gas naturale, deve erogare il nuovo servizio di bilanciamento della citata rete nell'ambito del nuovo regime che, a partire dall'1 ottobre 2016, ha sostituito il sistema di bilanciamento semplificato disciplinato dall'Autorità con deliberazione ARG/gas 45/11 e successive modifiche e integrazioni;

VISTA la deliberazione dell'Autorità 502/2016/R/GAS del 15 settembre 2016 che, nell'ambito dell'avvio del nuovo regime di bilanciamento del gas naturale, ha definito in particolare:

- i principi di costituzione e funzionamento dell'apposito fondo MGAS a copertura dell'eventuale debito derivante da inadempimenti degli operatori sul mercato del gas naturale per importi eccedenti le garanzie escusse, abrogando e sostituendo le precedenti disposizioni regolatorie vigenti in materia;
- la procedura di registrazione delle transazioni da parte del GME presso il PSV, prevedendo che essa sia consentita per la sola consegna dei saldi netti dei prodotti giornalieri, ottenuti in esito alle transazioni concluse sul MGAS, da effettuarsi nel corso del relativo periodo di negoziazione nell'ambito del mercato del giorno prima del gas naturale (MGP-GAS) e del mercato infragiornaliero del gas naturale (MI-GAS), nonché al termine di tali sessioni secondo la frequenza individuata dal GME e da SRG, modificando le precedenti disposizioni vigenti in materia;

VISTO il decreto del Ministro dello sviluppo economico del 16 novembre 2016 recante: "Approvazione delle modifiche alla Disciplina del mercato del gas naturale" con il quale sono state approvate le modifiche urgenti alla citata Disciplina necessarie all'avvio del nuovo regime di bilanciamento del gas naturale, secondo l'assetto transitorio per la gestione dei mercati di cui alla deliberazione 312/2016/R/GAS sopra richiamata;

VISTO il documento di consultazione del GME DCO 06/2016 con il quale il GME, ai fini del passaggio alla fase di regime del bilanciamento del sistema del gas naturale, ha presentato agli operatori la nuova struttura del mercato del gas (MGAS) che prevede la riconduzione del mercato dei prodotti locational (MPL) e del mercato organizzato per la negoziazione di gas in stoccaggio (MGS) nell'ambito del MGAS e, di conseguenza, la cessazione definitiva dell'esercizio operativo della Piattaforma per il bilanciamento del gas naturale (PB-GAS) di cui alla deliberazione ARG/gas 45/11 e successive modifiche e integrazioni, nonché altre proposte di modifica della Disciplina volte a rivedere altri aspetti operativi del mercato del gas naturale funzionali ad assicurare complementarietà, contiguità e coerenza logico-funzionale tra tutti i mercati componenti l'MGAS;

VISTA la lettera dell'1 febbraio 2017 n. 000001112-DGP inviata al Ministero dello sviluppo economico, Direzione Generale per la Sicurezza dell'Approvvigionamento e le Infrastrutture Energetiche, con la quale il GME ha trasmesso le osservazioni formulate dagli operatori nel corso del procedimento consultivo DCO 06/2016 che, in particolare, evidenziano l'opportunità di:

- consentire la partecipazione di Edison Stoccaggio al MGS;
- ridurre le tempistiche di mantenimento del riserbo sulle offerte presentate dagli operatori nei mercati dell'MGAS in modo che i medesimi possano disporre, con maggior anticipo, delle informazioni sulle contrattazioni;
- introdurre l'attività di "market making" sul MGAS per migliorarne la liquidità;

VISTA la deliberazione 66/2017/R/gas del 16 febbraio con la quale l'Autorità ha adottato le disposizioni funzionali all'avvio della fase di regime del nuovo bilanciamento gas ed ha approvato il testo integrato delle disposizioni in materia di condizioni regolatorie per lo svolgimento dell'attività di gestione dei mercati fisici del gas naturale (TICORG);

VISTA la lettera del GME del 17 febbraio 2017 n. P000001726 - DGP inviata al Ministero dello sviluppo economico, Direzione Generale per la Sicurezza dell'Approvvigionamento e le Infrastrutture Energetiche, con la quale il GME ha trasmesso le proposte di modifica alla Disciplina ai sensi dell'articolo 3, comma 3.5, della Disciplina medesima volte in particolare a regolamentare:

a) per il passaggio alla fase di regime del bilanciamento del sistema del gas naturale:

- la nuova configurazione dell'insieme dei mercati a pronti del MGAS che include anche i mercati MPL e MGS;
- le modalità di organizzazione e funzionamento dei mercati MPL e MGS in linea con le disposizioni di cui alla Deliberazione AEEGSI 312/2016/R/GAS che prevedono, tra l'altro, l'acquisizione da parte del GME dei dati e delle informazioni nella disponibilità di SRG e delle Imprese di stoccaggio necessarie al corretto funzionamento dei citati mercati, nonché il mantenimento della modalità di negoziazione ad asta, con la quale tali mercati sono attualmente gestiti nell'ambito della PB-GAS;

- l'assunzione, da parte del GME, del ruolo di controparte centrale delle transazioni concluse anche sui mercati MPL e MGS;

- la riduzione da dodici a tre mesi della tempistica di mantenimento del riserbo sulle offerte presentate sul MGAS, con l'eccezione per il mercato MGS per il quale, in base alle indicazioni fornite al GME dall'AEEGSI, il termine di riserbo è stato mantenuto a sette giorni;

b) per altri aspetti non strettamente legati all'attività di bilanciamento del sistema del gas naturale:

- la previsione dell'attività di market making, volta a migliorare la liquidità dei mercati del gas, le cui modalità di organizzazione e gestione sono rinviate alla futura adozione, da parte del GME, di norme attuative e procedurali della Disciplina del MGAS;

- l'eliminazione delle previsioni riguardanti la procedura di gestione degli errori sul MT-GAS, in ragione della coesistenza di presidi nella gestione diretta degli operatori, introdotti per la prevenzione di errori materiali evidenti nell'attività di presentazione delle offerte;

VISTA la lettera del 24 febbraio 2017 n. 0004761 del Ministero dello sviluppo economico, Direzione Generale per la Sicurezza dell'Approvvigionamento e le Infrastrutture Energetiche, con la quale è stato richiesto all'Autorità il parere sulle modifiche alla Disciplina MGAS di cui al punto precedente ai sensi dell'articolo 3, comma 3.5 della Disciplina;

VISTA la deliberazione dell'Autorità n. 98/2017/I/Gas del 3 marzo 2017 recante "Parere al Ministro dello Sviluppo Economico sulla modifica della disciplina del mercato del gas naturale, predisposte dal Gestore dei Mercati Energetici" con la quale l'Autorità ha espresso il parere favorevole alle modifiche alla Disciplina prima citate, ed ha confermato la richiesta di mantenere a sette giorni il termine di riserbo sulle offerte presentate dagli operatori sul MGS;

CONSIDERATO che l'Autorità, con deliberazione 66/2017/R/gas ha disposto che, con l'esecuzione delle transazioni concluse nelle sessioni di mercato relative al giorno-gas 31 marzo 2017, cessi di operare la PB-GAS e ha previsto che, le disposizioni transitorie per la gestione dei mercati di cui all'articolo 2 della deliberazione 312/2016/R/gas, perdano efficacia a partire dal giorno gas 1 aprile 2017 e che quindi, al fine di garantire la continuità del funzionamento dei mercati del gas naturale gestiti dal GME, la nuova disciplina MGAS debba acquisire efficacia dall'1 aprile 2017;

DECRETA

Articolo 1

(Approvazione delle modifiche alla Disciplina)

1. Sono approvate le modifiche alla Disciplina ai sensi dell'articolo 3, comma 3.5, della Disciplina medesima.
2. La Disciplina come modificata a seguito dell'approvazione di cui al comma 1 è allegata al presente decreto e ne costituisce parte integrante e sostanziale.
3. Il GME dà ampia diffusione dell'approvazione della nuova versione della Disciplina, in particolare anche tramite il proprio sito internet.

Articolo 2
(Disposizioni finali, entrata in vigore)

1. Il presente decreto è pubblicato nella Gazzetta Ufficiale della Repubblica italiana e sul sito del Ministero dello Sviluppo Economico, entra in vigore alla data di prima pubblicazione e acquista efficacia dall'1 aprile 2017.

Roma 13 marzo 2017

Il Ministro: CALENDA

COMUNICATI E CIRCOLARI

NUMERO DI PUBBLICAZIONE: 51.

COMUNICATO 31 gennaio 2017

Comunicato in materia di stoccaggio minerario per l'anno contrattuale di stoccaggio 2017-2018.

DIREZIONE GENERALE PER LA SICUREZZA DELL'APPROVVIGIONAMENTO E LE INFRASTRUTTURE ENERGETICHE

In applicazione di quanto stabilito in materia di stoccaggio di gas naturale dall'articolo 12, comma 5, del decreto legislativo 23 maggio 2000 n. 164, disciplinato dall'articolo 2, comma 4, del decreto ministeriale 9 maggio 2001, come modificato dall'articolo 2, comma 1, del decreto ministeriale 23 marzo 2005, si comunica che la richiesta di stoccaggio minerario per l'anno contrattuale di stoccaggio 2017-2018, come risultante dalle richieste dei titolari di concessione di coltivazione valutate da questo Ministero, risulta pari a 140,9 milioni di metri cubi standard (MSm3) di gas naturale con potere calorifico superiore pari a 10,57275 kWh/Sm3, corrispondenti a circa 1.489,7 giga wattora (GWh).

In attuazione di quanto previsto all'articolo 9, comma 7, della Delibera dell'Autorità per l'energia elettrica e il gas 21 giugno 2005, n. 119/05, le imprese di stoccaggio comunicano fra loro al fine di verificare che gli utenti titolari di concessione di coltivazione che richiedono il servizio di stoccaggio minerario abbiano fatto valere una sola volta la priorità loro riconosciuta per il conferimento di capacità di spazio e di punta giornaliera.

Per quanto riguarda la ripartizione del servizio di stoccaggio minerario, rimane valido quanto stabilito dall'articolo 9, comma 8, della citata Delibera, che prevede l'obbligo da parte degli utenti di comunicare alla stessa Autorità e al Ministero le richieste di conferimento della capacità relative alla prestazione del servizio di stoccaggio minerario presentate alle imprese di stoccaggio, contestualmente alla presentazione delle istanze stesse.

Il presente comunicato è pubblicato sul sito internet del Ministero e nel Bollettino Ufficiale degli idrocarburi e delle georisorse.

Roma, 31 gennaio 2017

Il Direttore generale: DIALUCE

NUMERO DI PUBBLICAZIONE: 52.

NORMATIVA GAS

Elenco normativa del gas al 13 marzo 2017

160) Decreto Ministeriale 13.3.2017 – Approvazione delle modifiche alla Disciplina del mercato del gas naturale, con AVVERTENZA per gli allegati vedi 151 (pubblicato nella G.U. n. <http://www.sviluppoeconomico.gov.it/index.php/it/89-normativa/decreti-ministeriali/2036219-decreto-direttoriale-13-marzo-2017-modifiche-alla-disciplina-del-mercato-del-gas-naturale>)

159) Decreto Ministeriale 14.2.2017 – Determinazione e modalità di allocazione della capacità di stoccaggio di modulazione per il periodo contrattuale 1 aprile 2017 – 31 marzo 2018 vedi 150 (pubblicato nella G.U. n. 49 del 28.2.2017).
<http://www.sviluppoeconomico.gov.it/index.php/it/89-normativa/decreti-ministeriali/2036026-decreto-ministeriale-14-febbraio-2017-determinazione-e-modalita-di-allocazione-della-capacita-di-stoccaggio-di-modulazione-per-il-periodo-contrattuale-1-aprile-2017-31-marzo-2018>

- 158) Decreto Ministeriale 13.2.2017 – Servizio integrato rigassificazione e **stoccaggio per l'anno contrattuale 1.4.2017** – 31 marzo 2018 – integrazioni al DM 7.12.2016 pubblicato nella Gazzetta Ufficiale n. 295 del 19.12.2016 vedi 156 (pubblicato nella G.U. n. 46 del 24.2.2017)
<http://www.sviluppoeconomico.gov.it/index.php/it/89-normativa/decreti-ministeriali/2036011-decreto-ministeriale-13-febbraio-2017-integrazione-al-decreto-7-dicembre-2016>
- 157) Decreto Direttoriale 31.1.2017 - Aggiornamento della Rete Nazionale dei gasdotti 2017 (pubblicato solo sul sito INTERNET del MISE) vedi 147.
<http://www.sviluppoeconomico.gov.it/index.php/it/normativa/decreti-direttoriali/2035925-decreto-direttoriale-31-gennaio-2017-aggiornamento-della-rete-nazionale-dei-gasdotti>
- 156) Decreto Ministeriale 7.12.2016 – Servizio integrato rigassificazione e **stoccaggio per l'anno contrattuale 1 aprile 2017** – 31 marzo 2018 (pubblicato nella G.U. n. 295 del 19.12.2016) vedi 150.
<http://www.sviluppoeconomico.gov.it/index.php/it/normativa/decreti-ministeriali/2035678-decreto-ministeriale-7-dicembre-2016-servizio-rigassificazione-e-stoccaggio-anno-contrattuale-1-4-2017-31-3-2018>
- 155) Decreto Ministeriale 16.11.2016 – Approvazione delle modifiche urgenti alla Disciplina del mercato del gas naturale, allegata al decreto 6 marzo 2013 con AVVERTENZA per gli allegati (pubblicato nella G.U. n. 282 del 2.12.2016) vedi 151.
<http://www.sviluppoeconomico.gov.it/index.php/it/normativa/decreti-ministeriali/2035566-decreto-ministeriale-16-novembre-2016-modifiche-alla-disciplina-mercato-gas-naturale>
- 154) Decreto Direttoriale 16.11.2016 – Aggiornamento delle Reti di Trasporto Regionale (pubblicato solo sul sito INTERNET del MISE) vedi 148.
<http://www.sviluppoeconomico.gov.it/index.php/it/normativa/decreti-direttoriali/2035546-decreto-direttoriale-16-novembre-2016-reti-di-trasporto-regionale-elenco-aggiornato-gasdotti>
- 153) Decreto Ministeriale 22.7.2016 – Individuazione dei fornitori di ultima istanza per gli anni termici 2016-2017 e 2017-2018 (pubblicato nella G.U. n. 196 del 23.8.2016) vedi 138.
http://www.sviluppoeconomico.gov.it/images/stories/normativa/decreto_ministeriale_22_luglio_2016_anni%20termic_2016-2017_2017-2018.pdf
- 152) Decreto Ministeriale 21.6.2016 – Approvazione dei programmi di manutenzione annuali predisposti dai Gestori di reti di trasporto di gas naturale **per l'anno termico 2015-2016** (pubblicato nella G.U. n.171 del 23.7.2016).
<http://www.sviluppoeconomico.gov.it/index.php/it/normativa/decreti-ministeriali/2034859-decreto-ministeriale-21-giugno-2016-approvazione-dei-programmi-di-manutenzione-annuali-predisposti-dai-gestori-di-reti-di-trasporto-di-gas-naturale-per-l-anno-termico-2015-2016>
- 151) Decreto Ministeriale 11.5.2016 – Approvazione delle modifiche urgenti alla Disciplina del mercato del gas naturale allegata al DM 6.3.2013 del Ministro dello Sviluppo Economico con AVVERTENZA per gli allegati (pubblicato nella G.U. n. 129 del 4.6.2016) vedi 149.
<http://www.sviluppoeconomico.gov.it/index.php/it/normativa/decreti-ministeriali/2034633-decreto-ministeriale-11-maggio-2016-approvazione-modifiche-urgenti-alla-disciplina-del-mercato-del-gas-naturale>
- 150) Decreto Ministeriale 25.2.2016 – Determinazione e modalità di allocazione della capacità di stoccaggio di modulazione per il periodo contrattuale 2016-2017 (**pubblicato nella G.U. n.76 dell'1.4.2016**).
<http://www.sviluppoeconomico.gov.it/index.php/it/normativa/decreti-ministeriali/2034147-decreto-ministeriale-25-febbraio-2016-determinazione-e-modalita-di-allocazione-della-capacita-di-stoccaggio-di-modulazione-per-il-periodo-contrattuale-2016-2017>
- 149) Decreto Ministeriale 25.2.2016 – Approvazione delle modifiche alla disciplina del mercato del gas naturale, allegata al decreto 6 marzo 2013 con AVVERTENZA per gli allegati (pubblicato nella G.U. n. 69 del 23.3.2016) vedi 145.
<http://www.sviluppoeconomico.gov.it/index.php/it/normativa/decreti-direttoriali/2033576-decreto-direttoriale-3-novembre-2015-gas-naturale-aggiornamento-della-rete-di-trasporto-regionale>
- 148) Decreto Direttoriale 3.11.2015 – Aggiornamento della Rete di Trasporto Regionale (pubblicato solo sul sito INTERNET del MISE) vedi n. 139.
<http://www.sviluppoeconomico.gov.it/index.php/it/normativa/decreti-direttoriali/2033576-decreto-direttoriale-3-novembre-2015-gas-naturale-aggiornamento-della-rete-di-trasporto-regionale>
- 147) Decreto Direttoriale 20.10.2015 – Aggiornamento della Rete Nazionale dei Gasdotti al 1° gennaio 2016 (pubblicato solo sul sito INTERNET del MISE) vedi n. 140.
<http://www.sviluppoeconomico.gov.it/index.php/it/normativa/decreti-direttoriali/2033504-decreto-ministeriale-20-ottobre-2015-aggiornamento-della-rete-nazionale-dei-gasdotti-al-1-gennaio-2016>
- 146) Legge 29.7.2015 n. 115 – **Disposizioni per l'adempimento degli obblighi derivanti dall'appartenenza dell'Italia all'Unione europea** – Legge europea 2014 – **Compiti dell'ANR per quanto riguarda il Piano decennale di sviluppo della rete** (pubblicata nella G.U. n. 178 del 3.8.2015) modifiche al D.L. n. 93 del 2011 (vedi n.96) al DM 27.2.2013 (vedi n. 121) e ai DM 21 e 22.10.2010 (vedi n. 88 e 89) vedi nota del Direttore Generale della DGSIAE del 7.9.2015 prot. 20473.

- 145) Decreto Ministeriale 9.6.2015 – Approvazione delle modifiche alla disciplina del mercato del gas allegata al decreto 6.3.2013 con AVVERTENZA per gli allegati (pubblicato nella G.U. n. 151 del 2.7.2015) vedi 122, 126, 137 e 149.
- 144) Decreto Ministeriale 20.5.2015 – Regolamento n. 106 – Regolamento recante modifica al decreto 12 novembre 2011, n. 226, concernente i criteri di gara per l'affidamento del servizio di distribuzione del gas naturale (pubblicato nella G.U. n. 161 del 14.7.2015 con AVVERTENZA) vedi 101.
http://www.sviluppoeconomico.gov.it/images/stories/normativa/DM-Regolamento-20_5_2015-mdf-226_2011.pdf
- 143) Decreto Ministeriale 6.2.2015 – Determinazione e modalità di allocazione della capacità di stoccaggio di modulazione per il periodo contrattuale 2015-2016 (pubblicato nella G.U. n. 44 del 23.2.2015).
- 142) Decreto Ministeriale 26.1.2015 – Approvazione dei programmi di manutenzione annuali predisposti dai gestori di rete di trasporto di gas naturale per l'anno termico 2014-2015 (pubblicato nella G.U. n. 35 del 12.2.2015).
- 141) Legge 23 dicembre 2014, n. 190 – art. 1 – comma 551, 552 e 553 (pubblicato nella G.U. n. 300 del 29.12.2014 – S.O. n. 99).
- 140) Decreto Ministeriale 9.10.2014 – Aggiornamento Rete Nazionale dei Gasdotti (pubblicato solo nel sito INTERNET del MISE in base all'art. 2, comma 2, del DM 28.1.2013 vedi n. 115).
- 139) Decreto Ministeriale 9.10.2014 – Aggiornamento Rete di Trasporto Regionale (pubblicato solo nel sito INTERNET del MISE in base all'art. 2, comma 2 del DM 28.1.2013 vedi n. 116).
- 138) Decreto Ministeriale 31.7.2014 - Individuazione dei fornitori di ultima istanza per gli anni termici 2014-2015 e 2015-2016 (pubblicato nella G.U. n. 186 del 12.8.2014).
- 137) Decreto Ministeriale 21.5.2014 - Approvazione delle modifiche urgenti alla disciplina del mercato del gas allegata al DM 6.3.2013 del Ministro dello Sviluppo Economico (pubblicato nella G.U. n. 127 del 4.6.2014 con AVVERTENZA per gli allegati) vedi 122 (DM 6.3.2013 approv. della disciplina), 126 (DM 9.8.2013 data di avvio del mercato.....) e 145.
- 136) Decreto Ministeriale 22.5.2014 – Approvazione documento: Linee guida su criteri e modalità applicative per la valutazione del valore di rimborso degli impianti di distribuzione del gas naturale (pubblicato nella G.U. n.129 del 6.6.2014) vedi 92 (DM 19.1.2011 determ.degli ambiti territ.) 101 (DM 12.11.2011 regolamento criteri n. 226) – (legge 21.6.2013 n. 69 art.4 comma 6 e legge 21.2.2014 n. 9 art. 1 comma 16).
<http://unmig.mise.gov.it/dgsaie/ambiti/norme/dm22052014.asp>
- 135) Decreto Ministeriale 30.4.2014 – Approvazione dei programmi di manutenzione annuali predisposti dai gestori di reti di trasporto di gas naturale per l'anno termico 2013-2014” (pubblicato nella G.U. n. 118 del 23.5.2014).
- 134) Decreto Ministeriale 19.2.2014 – Modalità di allocazione della capacità di stoccaggio di modulazione per il periodo 1 aprile 2014 – 31 marzo 2015 (pubblicato nella G.U. n. 50 del 1.3.2014).
- 133) Decreto Ministeriale 27.12.2013 – Approvazione del piano di emergenza aggiornato del sistema nazionale del gas naturale riportato nell'allegato A comprensivo di tutti gli aggiornamenti precedentemente intervenuti (pubblicato nella G.U. n. 22 del 28.1.2014) vedi n. 124, 128 e "sito internet MISE – energia – gas naturale – piani di emergenza e prevenzione allegati in italiano e in inglese".
<http://www.sviluppoeconomico.gov.it/index.php/it/normativa/decreti-ministeriali/2029908-decreto-ministeriale-27-dicembre-2013-con-allegato-a-qapprovazione-del-piano-di-emergenza-aggiornato-del-sistema-nazionale-del-gas-naturale-riportato-nellallegato-a-comprensivo-di-tutti-gli-aggiornamenti-precedentemente-intervenuti>
- 132) Decreto Ministeriale 5.12.2013 del Ministro dello sviluppo economico, di concerto con il Ministro dell'Ambiente e della tutela del territorio e del mare e con il Ministro delle politiche agricole, alimentari e forestali relativo alle modalità di incentivazione del bio metano immesso nella rete del gas naturale (pubblicato nella G.U. n. 295 del 17.12.2013).
- 131) Decreto Ministeriale 11.11.2013 – Aggiornamento Rete Nazionale dei Gasdotti (pubblicato solo nel sito INTERNET del MISE in base all'art. 2 comma 2 del DM 28.1.2013 vedi n. 115).
- 130) Decreto Ministeriale 11.11.2013 – Aggiornamento Rete Trasporto Regionale (pubblicato solo nel sito INTERNET del MISE in base all'art.2 comma 2 del DM 28.1.2013 vedi n. 115).
- 129) Decreto Ministeriale 18.10.2013 – Termini e condizioni per un servizio di peak shaving, durante il periodo invernale dell'anno termico 2013-2014 (pubblicato nella G.U. n. 258 del 18.10.2013) vedi DM 124, 127, 128 e 133.
<http://www.sviluppoeconomico.gov.it/index.php/it/normativa/decreti-ministeriali/2029435-decreto-ministeriale-18-ottobre-2013-termini-e-condizioni-per-un-servizio-di-peak-shaving-durante-il-periodo-invernale-dellanno-termico-2013-2014>
- 128) Decreto Ministeriale 13.9.2013 – Modifiche al piano di emergenza di cui all'allegato 2 del decreto ministeriale 19.4.2013 (pubblicato nella G.U. n. 232 del 3.10.2013) vedi DM 19.4.2013 al n. 124 modifiche all'allegato 2 e 127,129, 133.
<http://www.sviluppoeconomico.gov.it/images/stories/energia/Normativa/DM-13.9.13-modifica-Piano-em.-del-DM-19.4.13.pdf>

- 127) Decreto Ministeriale 13.9.2013 – Termini e condizioni di partecipazione del settore termoelettrico nelle situazioni di emergenza alla riduzione dei consumi di gas per l'anno termico 2013/2014 (pubblicato nella G.U. n. 231 del 2.10.2013) vedi DM 19.4.2013 al n. 124 e 128, 129.
- 126) Decreto Ministeriale 9.8.2013 – Determinazione della data di avvio del mercato a termine del gas naturale (pubblicato nella G.U. n.193 del 19.8.2013) vedi 122 (DM 6.3.2013 approvazione della disciplina ecc.), 137 (DM 21.5.2014 approv. delle modifiche urgenti alla disciplina....) e 145.
- 125) Decreto Ministeriale 7.8.2013 – Individuazione dei fornitori di ultima istanza per l'anno termico 2013-2014 (pubblicato nella G.U. n. 193 del 19.8.2013).
- 124) Decreto Ministeriale 19.4.2013 – Piano di azione preventivo e del piano di emergenza ai sensi dell'art. 8, comma 1, del d.l. n. 93/2011, in conformità con le disposizioni dell'art. 10 del regolamento (UE) n. 994/2010 (pubblicato nella G.U. n. 113 del 16.5.2013). vedi n. 127 e n. 128(modifiche all'all. 2) e 129 e 133.
<http://www.sviluppoeconomico.gov.it/index.php/it/normativa/decreti-ministeriali/2027544-decreto-ministeriale-19-aprile-2013-piano-di-azione-preventivo-e-piano-di-emergenza-ai-sensi-dellart-8-comma-1-del-dl-n-932011-in-conformita-con-le-disposizioni-dellart-10-del-regolamento-ue-n-9942010>
- 123) Decreto Ministeriale 5.4.2013 – Accettazione dell'aggiornamento annuale del piano di sviluppo di nuova capacità di stoccaggio ai sensi dell'art.5, comma 4, del decreto legislativo n. 130/10 (pubblicato nella G.U. n. 94 del 22.4.2013).
- 122) Decreto Ministeriale 6.3.2013 – Approvazione della disciplina del gas naturale ai sensi dell'art. 30, comma1, della legge n. 99/09 (pubblicato nella G.U. n. 74 del 28.3.2013 con AVVERTENZA per gli allegati) vedi 126 (DM 9.8.2013 determinazione della data di avvio ecc.), 137 (DM 21.5.2014 approvaz. delle modifiche urgenti alla disciplin.) e 145.
- 121) Regolamento 27.2.2013 n. 65 – Regolamento di cui all'art. 16, comma 1 del D.Lgs. 1 giugno 2011, n. 93, per la redazione del Piano decennale di sviluppo delle reti di trasporto di gas naturale (pubblicato nella G.U. n. 134 del 10.6.2013) vedi 146.
- 120) Decreto Ministeriale 15.2.2013 – Stoccaggio associato al servizio di rigassificazione e approvvigionamento di gas naturale per le imprese (pubblicato nella G.U. n. 59 del 11.3.2013).
- 119) Decreto Ministeriale 15.2.2013 – Determinazione delle capacità di stoccaggio di modulazione e delle modalità di ripartizione e allocazione delle capacità di stoccaggio (pubblicato nella G.U. n. 55 del 6.3.2013).
- 118) Decreto Ministeriale 15.2.2013 – Approvazione dei programmi di manutenzione annuali predisposti dai gestori di reti di trasporto di gas naturali (pubblicato nella G.U. n. 59 del 11.3.2013).
- 117) Decreto Ministeriale 5.2.2013 – Decreto di approvazione dello schema di contratto tipo relativo all'attività di distribuzione del gas naturale (pubblicato COMUNICATO nella G.U. n. 39 del 15.2.2013).
- 116) Decreto Ministeriale 28.1.2013 – Aggiornamento della rete regionale dei gasdotti (pubblicato nella G.U. n. 39 del 15.2.2013 con AVVERTENZA per gli allegati).
- 115) Decreto Ministeriale 28.1.2013 – Aggiornamento della rete nazionale dei gasdotti (pubblicato nella G.U. n. 42 del 19.2.2013).
- 114) Decreto Ministeriale 12.12.2012 – Estensione di termini e condizioni di partecipazione alla procedura di contenimento dei consumi di gas per l'anno termico 2012-2013 (pubblicato nella G.U. n. 1 del 2.1.2013).
- 113) Decreto Ministeriale 23.11.2012 – Termini e condizioni di partecipazione del settore termoelettrico nelle situazioni di emergenza, alla riduzione dei consumi di gas per l'anno termico 2012-2013. (pubblicato nella G.U. n. 290 del 13.12.2012).
- 112) Decreto Ministeriale 23.11.2012 – Termini e condizioni di partecipazione alla procedura di contenimento di consumi di gas per l'anno termico 2012-2013. (pubblicato nella G.U. n. 285 del 6.12.2012).
- 111) Decreto Ministeriale 3.8.2012 – Individuazione dei fornitori di ultima istanza per l'anno termico "2012-2013" (pubblicato nella G.U. n. 196 del 23.8.2012).
- 110) Decreto Ministeriale 28.5.2012 – Accettazione dell'aggiornamento per l'anno 2011 del piano di sviluppo – proposto da ENI S.p.A. – di nuova capacità di stoccaggio di gas naturale "ai sensi dell'art. 5, comma 4, del D.L. n. 130 del 13.8.2010 (pubblicato nella G.U. n. 141 del19.6.2012).
- 109) Legge 4 aprile 2012 n. 35 – Conversione D.L. n.5 del 2012 – art. 57 bis: modalità di compatibilità (pubblicato nella G.U. n. 82 del 6.4.2012, S.O. n. 69) vedi n. 96.
- 108) Decreto Ministeriale 29.3.2012 – Norme in materia di stoccaggio strategico di gas naturale (pubblicato nella G.U. n. 77 del 31.3.2012).

- 107) Legge 24.3.2012, n. 27 – Conversione in legge, con modificazioni, del decreto-legge 24.1.2012, n. 1, recante disposizioni urgenti per la concorrenza, lo sviluppo delle infrastrutture e la competitività – art. 13, 14, 15. (pubblicato nella G.U. supp. ord. n. 71 del 24.3.2012).
- 106) Decreto Ministeriale 23.2.2012 – Modalità di cessione presso il mercato regolamentato di quote del gas naturale importato (pubblicato nella G.U. n. 63 del 15.3.2012).
- 105) Decreto Ministeriale 29.12.2011 – **Termini e condizioni di partecipazione all'obbligo di contenimento di consumi di gas per l'anno termico 2011/2012** (pubblicato nella G.U. n. 17 del 21.1.2012).
- 104) Decreto Ministeriale 29.12.2011 – Semplificazione per le attività di vendita di gas naturale e di biogas ai sensi **dell'articolo 30 del decreto legislativo 1 giugno 2011, n. 93** (pubblicato nella G.U. n. 16 del 20.1.2012) vedi n. 96
- 103) Decreto Ministeriale 19.12.2011 – **Aggiornamento dell'elenco dei gasdotti facenti parte della Rete di Trasporto Regionale** (pubblicato nella G.U. n. 302 del 29.12.2011) e Comunicato pubblicato nella G.U. n. 14 del 18.1.2012.
- 102) Decreto Ministeriale 19.12.2011 – **Aggiornamento dell'elenco dei gasdotti facenti parte della rete nazionale dei gasdotti** (pubblicato nella G.U. n. 302 del 29.12.2011) e Comunicato pubblicato nella G.U. n. 14 del 18.1.2012.
- 101) Decreto Ministeriale 12.11.2011 n. 226 – Regolamento per i criteri di gara e per la **valutazione dell'offerta per l'affidamento del servizio della distribuzione del gas naturale** (pubblicato nella G.U. n. 22 del 27.1.2012 – Suppl. Ordinario n. 20) – vedi Testo aggiornato del decreto-legge 21 giugno 2013, n. 69 convertito con modificazioni, dalla Legge 9 agosto 2013, n. 98 (GU supplemento ordinario n. 63 del 20 agosto 2013) Disposizioni urgenti per il rilancio dell'economia – vedi art. 4, Norme in materia di concorrenza nel mercato del gas naturale e nei carburanti. Vedi 92, 136 e 144.
- 100) Decreto Ministeriale 18.10.2011 – Determinazione dei Comuni appartenenti a ciascun ambito territoriale del settore della distribuzione del gas naturale (pubblicato nella G.U. n. 252 del 28.10.2011 – Suppl. Ord. n. 225 del 2.11.2011) Comunicato pubblicato nella G.U. n. 303 del 30.12.2011 e Comunicato pubblicato nella G.U. n. 282 del 3.12.2012) vedi sentenza n. 134 - 3-7 giugno 2013 ai n. 92 e 96.
- 99) Decreto Ministeriale 2.8.2011 – **Aggiornamento delle procedure per il rilascio delle autorizzazioni all'importazione di gas naturale, in attuazione dell'art. 28 del decreto legislativo 1.6.2011 n. 93** (pubblicato nella G.U. n. 195 del 23.8.2011) vedi n. 96.
- 98) Decreto Ministeriale 29.7.2011 – **Individuazione dei fornitori di ultima istanza per l'anno termico 2011-2012** (pubblicato nella G.U. n.195 del 23.8.2011).
- 97) Decreto Ministeriale 22 luglio 2011 – **Modifica dell'art. 4, comma 3, del decreto 6.8.2010 del ministro dello sviluppo Economico per la vendita delle aliquote di prodotto della produzione di gas nel territorio nazionale, royalties, destinate allo Stato** (pubblicato nella G.U. n. 195 del 23.8.2011) vedi n. 86.
- 96) Decreto legislativo 1.6.2011, n. 93 - Attuazione delle direttive 2009/72/CE,2009/73/CE e 2008/92/CE relative a norme comuni per il mercato **interno dell'energia elettrica, del gas naturale e ad una procedura comunitaria sulla trasparenza dei prezzi al consumatore finale industriale di gas e di energia elettrica**, nonché abrogazione delle direttive 2003/54/CE e 2003/55/CE (supplemento ordinario n. 157/L alla G.U. n.148 del 28.6.2011) vedi direttiva 2009/73/CE **del Parlamento Europeo e del Consiglio del 13.7.2009 G.U. dell'Unione Europea 211/94 del 14.8.2009 e n. 99 e n. 104** (vedi sentenza n.134 - 3-7 giugno 2013 ai n. 92 e 99) vedi 109 art. 57bis e n. 146 – vedi n. 4.
<http://www.normattiva.it/uri-res/N2Ls?urn:nir:stato:decreto.legislativo:2000-05-23;164!vig=2016-07-27>
- 95) Decreto Ministeriale 21 aprile 2011 del Ministro dello Sviluppo Economico di concerto con il Ministro del Lavoro e delle politiche sociali - Disposizioni per governare gli effetti sociali connessi ai nuovi affidamenti delle concessioni di **distribuzione del gas in attuazione del comma 6, dell'art. 28 del decreto legislativo 23 maggio 2000, n. 164, recante norme comuni per il mercato intero del gas.**(pubblicato nella G.U. n. 102 del 4.11.2011).
- 94) Decreto Ministeriale 31 gennaio 2011 – Condizioni di reciprocità e idoneità previste per la partecipazione dei clienti finali agli investimenti (pubblicato nella G.U. n. 46 del 25.2.2011).
- 93) Decreto Ministeriale 31 gennaio 2011 – Accettazione del piano di sviluppo di nuova capacità di stoccaggio (pubblicato nella G.U. n. 42 del 21.2.2011).
- 92) Decreto Ministeriale 19 gennaio 2011 del Ministro dello Sviluppo Economico di concerto con il Ministro per i rapporti con le regioni e per la coesione territoriale Determinazione degli ambiti territoriali nel settore della distribuzione del gas naturale (pubblicato nella G.U. n. 74 del 31.3.2011) (vedi sentenza n. 134 - 3-7 giugno 2013 ai n. 96 e 100). vedi 101 e 136.
- 91) Decreto Ministeriale 28.12.2010 – **Termini e condizioni di partecipazione all'obbligo di contenimento di consumi di gas per l'anno termico 2010/2011** (pubblicato nella G.U. n. 42 del 21.2.2011).
- 90) Decreto Ministeriale 24 novembre 2010 – Modifica e integrazione delle disposizioni di cui al D.M. 28.4.2006 vedi n. 51 (pubblicato nella G.U. n. 3 del 5.1.2011).

- 89) Decreto ministeriale 22 ottobre 2010 - Aggiornamento delle Reti di Trasporto Regionale di gas naturale (pubblicato nella G.U. n. 283 del 3.12.2010) e COMUNICATO relativo al DM 22.10.2010 (pubblicato nella G.U. 14.1.2011 n. 10) vedi 146.
- 88) Decreto ministeriale 21 ottobre 2010 - Aggiornamento della Rete Nazionale dei Gasdotti per il trasporto di gas naturale (pubblicato nella G.U. n. 263 del 10.11.2010) vedi 146.
- 87) Decreto legislativo n. 130 del 13 agosto 2010 - Misure per la maggiore concorrenzialità nel mercato del gas **naturale ed il trasferimento dei benefici risultanti ai clienti finali, ai sensi dell'art. 30, commi 6 e 7, della legge 23 luglio 2009, n. 99** (pubblicato nella G.U. n. 192 del 18.8.2010). vedi 79 (art. 3 comma 1).
- 86) Decreto ministeriale 6 agosto 2010 - Decreto per la vendita delle aliquote di prodotto della produzione di gas nel territorio **nazionale, royalties, destinate allo stato** (pubblicato nella G.U. n. 200 del 27.8.2010). vedi n. 97 (mod. art. 4 comma 3).
- 85) Decreto ministeriale 6 agosto 2010 - **Decreto per l'esenzione della disciplina che prevede il diritto di accesso dei terzi, a favore delle imprese che investono nella realizzazione di nuovi stoccaggi in sotterraneo di gas naturali o in significativi potenziamenti delle capacità di stoccaggio esistenti** (pubblicato nella G.U. n. 239 del 12 ottobre 2010).
- 84) Decreto ministeriale 6 agosto 2010 - **Individuazione dei fornitori di ultima istanza per l'anno termico 2010-2011** (pubblicato nella G.U. n. 201 del 28.8.2010).
- 83) Decreto ministeriale 18 giugno 2010 - **Disposizioni per i sistemi di misura installati nell'ambito delle reti nazionali e regionali di trasporto del gas e per eliminare ostacoli all'uso e al commercio degli stessi, anche in relazione alla procedura d'infrazione n. 2007/4915** (pubblicato nella G.U. n. 155 del 6.7.2010).
- 82) Decreto ministeriale 18 marzo 2010 - Adeguamento alle norme del decreto ministeriale 19 marzo 2008 per **l'offerta delle quote dell'importazione di gas al mercato del gas naturale di cui all'art. 30, comma 2, della legge 23 luglio 2009, n. 99** (pubblicato nella G.U. n. 103 del 5.5.2010).
- 81) Decreto ministeriale 17.12.2009 - **Termini e condizioni di partecipazione all'obbligo di contenimento di consumi di gas per l'anno termico 2009/2010** (pubblicato nella G.U. n. 90 del 19.4.2010).
- 80) Decreto ministeriale 3 settembre 2009 - Individuazione dei **fornitori di ultima istanza per l'anno termico 2009-2010** (pubblicato nella G.U. n. 290 del 14.12.2009).
- 79) Decreto ministeriale 7 agosto 2009 - **Disposizioni aventi finalità di promuovere l'efficienza e la concorrenza nel mercato all'ingrosso del gas naturale, favorendo la conseguente riduzione di oneri per imprese e famiglie per l'anno termico 2009-2010 - ai sensi dell'art. 3, commi 1 e 2, del decreto-legge n. 78/09, nella prospettiva della revisione della normativa in materia disposta dall'art. 30 della legge 23 luglio 2009, n. 99** (pubblicato nella G.U. n. 274 del 24.11.2009).
- 78 BIS) D.L. 1.7.2009 n. 78 art. 3 comma 1 - **quota di mercato all'ingrosso superiore al valore soglia...**(pubblicato nella G.U. n. 150 dell'1.7.2009) **convertito, con modificazioni**, dalla Legge n. 102 del 3.8.2009 (pubblicato nella G.U. n. 179 del 4.8.2009).
- 78) Decreto ministeriale 25 maggio 2009 - Aggiornamento della Rete Regionale di trasporto (pubblicato nella G.U. n. 209 del 9.9.2009) e COMUNICATO del 10.10.2009 relativo al DM 25.5.2009 (pubblicato nella G.U. n. 236 del 10.10.2009).
- 77) Decreto ministeriale 29 gennaio 2009 - Revoca della massimizzazione delle importazioni di gas (pubblicato nella G.U. n. 78 del 29.1.2009).
- 76) Decreto ministeriale 7 gennaio 2009 - Disposizioni per la massimizzazione delle importazioni di gas (pubblicato nella G.U. n. 8 del 12.1.09).
- 75) Decreto ministeriale 3 dicembre 2008 - Aggiornamento della procedura di emergenza climatica - dicembre 2008 (art.1 modifiche al decreto 23.11.2007 vedi D.M. n. 64) (pubblicato nella G.U. n. 2 del 3.1.2009).
- 74) Decreto ministeriale 30 ottobre 2008 - **Misure per il contenimento dei consumi di gas per l'anno termico 2008/2009** (pubblicato nella G.U. n. 270 del 18.11.2008).
- 73bis) Decreto ministeriale 15 ottobre 2008 (**ministero dell'Economia e delle Finanze**) - Modalità di versamento dei proventi derivanti dalla vendita presso il mercato regolamentato di aliquote del prodotto di giacimenti di gas naturale dovute allo Stato (pubblicato nella G.U. n. 287 del 9.12.2008).
- 73) Decreto ministeriale 1 agosto 2008 - Aggiornamento della rete nazionale dei gasdotti (pubblicato nella G.U. n. 200 del 27.8.2008).
- 72) Decreto ministeriale 22 aprile 2008 - Classificazione delle reti di trasporto regionale (pubblicato nella G.U. n. 160 del 10.7.2008 - Suppl. Ordinario n. 164).

- 71) Decreto ministeriale 17 aprile 2008 – Regola tecnica per la progettazione, costruzione, collaudo, esercizio e sorveglianza delle opere e degli impianti di trasporto di gas naturale con densità non superiore a 0,8 (pubblicato nella G.U. n. 115 dell'8 maggio 2008).
- 70) Decreto ministeriale 16 aprile 2008 – Regola tecnica per la progettazione, costruzione, collaudo, esercizio e sorveglianza delle opere e dei sistemi di distribuzione e di linee dirette del gas naturale con densità non superiore a 0,8 (pubblicato nella G.U. n. 115 dell'8 maggio 2008).
- 69) Decreto ministeriale 19 marzo 2008 – Modalità di cessione presso il mercato regolamentato di quote del gas naturale importato e semplificazione di **adempimenti connessi all'attività di importazione di gas naturale** (pubblicato nella G.U. n.114 del 16.5.2008).
- 68) Decreto ministeriale 11 marzo 2008 – **Revoca dell'obbligo di massimizzazione delle importazioni di gas naturale** di cui al decreto ministeriale del 30 agosto 2007 (pubblicato nella G.U. n. 108 del 9.5.2008).
- 67) Decreto ministeriale 15 febbraio 2008 – Con decorrenza dalle ore 6,00 del giorno 18 febbraio 2008 sono ridotti al 90% gli obblighi di completo utilizzo delle capacità di trasporto conferite ai punti di entrata della rete nazionale dei **gasdotti, come previsti dall'art. 1, comma 1, del decreto 30 agosto 2007** (pubblicato nella G.U. n. 94 del 21.4.2008).
- 66) Decreto ministeriale 14 dicembre 2007 – Adozione di misure per la sicurezza del sistema nazionale del gas recante ulteriori disposizioni per il contenimento dei consumi di gas (pubblicato nella G.U. n 130 del 5.6.2008).
- 65) Legge 29 novembre 2007 n. 222 – Conversione in legge, con modificazioni, del decreto-legge 1° ottobre 2007, n. 159, recante interventi urgenti in materia economico-finanziaria, per lo sviluppo e l'equità sociale – art. 46-bis: **"Disposizioni in materia di concorrenza e qualità dei servizi essenziali nel settore della distribuzione del gas"** (pubblicato nella G.U. n. 279 del 30 novembre 2007 – Suppl. Ordinario n. 249/L) e **comma introdotto dall'art. 2, comma 175, legge n. 244 del 2007** (pubblicato nella G.U. n. 300 del 28.12.2007 – Suppl. Ordinario n. 285/L) e art. 30 comma 26, legge 23.7.2009 n. 99 (pubblicato nella G.U. n. 176 del 31.7.2009 Suppl. Ord. N. 136);
- 64) Decreto ministeriale 23 novembre 2007 – Aggiornamento della procedura di emergenza per far fronte alla mancanza di copertura del fabbisogno di gas naturale in caso di eventi climatici sfavorevoli – novembre 2007 (pubblicato nella G.U. n. 51 del 29.2.2008).
- 63) Decreto ministeriale 11 settembre 2007 – Obbligo di contribuire al contenimento dei consumi di gas (pubblicato nella G.U. n. 226 del 28.9.2007).
- 62) Decreto ministeriale 30 agosto 2007 – Disposizioni per la massimizzazione delle importazioni di gas (pubblicato nella G.U. n. 223 del 25.9.2007) e Comunicato (pubblicato nella G.U. n. 123 del 27.5.08).
- 61) Decreto Dirett. 10 agosto 2007 – Criteri di remunerazione per il servizio di interrompibilità commerciale aggiuntiva attivato nel periodo dal 13 al 24 settembre 2006 (pubblicato nella G.U. n. 223 del 25.9.2007).
- 60) Decreto ministeriale 12 luglio 2007 – Modalità di cessione presso il mercato regolamentato di aliquote del prodotto di giacimenti di gas naturale dovute allo Stato. (pubblicato nella G.U. n. 176 del 31.7.2007).
- 59) Decreto ministeriale 19 febbraio 2007 – **contenente la "Regola Tecnica sulle caratteristiche chimico fisiche e sulla presenza di altri componenti nel gas combustibile". (Ufficio D4 DGERM) (pubblicato nella G.U. n. 65 del 19.3.2007).**
- 58) Testo del decreto-legge 31 gennaio 2007, n. 7 – Articolo 11 – Misure per il mercato del gas (in Gazzetta Ufficiale – serie generale – n. 26 del 1° febbraio 2007), coordinato con la legge di conversione 2 aprile 2007, n. 40 (in questo **stesso S.O, alla pag 5**), recante **"Misure urgenti per la tutela dei consumatori, la promozione della concorrenza, la valorizzazione dell'istruzione tecnico-professionale e la rottamazione di autoveicoli". (pubblicato nella G.U. n. 77 del 2.4.2007).**
- 57) Decreto ministeriale 30 gennaio 2007 - **"Situazione delle disponibilità e della domanda di gas nell'inverno 2006/2007. Opportunità di sospensione della massimizzazione delle importazioni di gas naturale di cui al decreto del Ministero dello sviluppo economico del 4 agosto 2006"** (pubblicato nella G.U. n. 32 del 8.2.2007).
- 56) Decreto ministeriale 18 dicembre 2006 - **"Aggiornamento della procedura di emergenza climatica"** (pubblicato nella G.U. n. 4 del 5.1.2007) e Comunicato 18.5.2007 relativo al D.M.18.12.2006 (pubblicato nella G.U. n. 114 del 18.5.2007).
- 55) Decreto ministeriale 29 settembre 2006 – **Misure transitorie a tutela della sicurezza dell'approvvigionamento di gas naturale ai clienti finali con consumi inferiori a 200.000 metri cubi all'anno** (pubblicato nella G.U. n. 243 del 18.10.2006).
- 54) Decreto ministeriale 18 settembre 2006 – Regolamentazione delle modalità di versamento del contributo di cui **all'articolo 1, comma 110, della legge 23 agosto 2004, n. 239** (pubblicato nella G.U. n. 271 del 21.11.2006).

- 53) Decreto ministeriale 4 agosto 2006 - Disposizioni per la massimizzazione delle importazioni di gas - Interrompibilità delle forniture di gas ai clienti industriali, per far fronte a possibili situazioni di emergenza del sistema nazionale del gas naturale per il prossimo periodo invernale 2006-2007 (pubblicato nella G.U. n.193 del 21.8.2006).
- 52) Decreto ministeriale 4 agosto 2006 - Misure per la ricostituzione degli stoccaggi di modulazione, per far fronte a possibili situazioni di emergenza del sistema nazionale del gas naturale per il prossimo periodo invernale 2006-2007 (pubblicato nella G.U. n. 193 del 21.8.2006).
- 51) Decreto ministeriale 28 aprile 2006 - Modalità di accesso alla rete nazionale dei gasdotti, conseguenti al rilascio **dell'esenzione dal diritto di accesso dei terzi a nuove interconnessioni con le reti europee di trasporto di gas naturale**, a nuovi terminali di rigassificazione e relativi potenziamenti, e al riconoscimento **dell'allocazione prioritaria, nonché criteri in base ai quali l'Autorità per l'energia elettrica e il gas definisce le procedure per l'assegnazione della residua quota delle capacità non oggetto di esenzione o di allocazione prioritaria** (pubblicato nella G.U. n.109 del 12.5.2006) vedi n. 90.
- 50) Decreto ministeriale 11.4.2006 - **Procedure per il rilascio dell'esenzione del diritto di accesso dei terzi a nuove interconnessioni con le reti europee di trasporto di gas naturale e a nuovi terminali di rigassificazione, e ai loro potenziamenti e per il riconoscimento dell'allocazione prioritaria della nuova capacità di trasporto realizzata in Italia in relazione a nuove infrastrutture di interconnessione con Stati non appartenenti all'Unione europea** (pubblicato nella G.U. n.109 del 12.5.2006).
- 49) Decreto ministeriale 13.3.2006 - **Aggiornamento dell'elenco dei gasdotti facenti parte della Rete Nazionale dei Gasdotti** (pubblicato nella G.U. n.107 del 10.5.2006).
- 48) Ripubblicazione del testo del decreto-legge 25 gennaio 2006, n. 19 (in G.U. n. 21 del 26 gennaio 2006), convertito, con modificazioni dalla legge 8 marzo 2006, n. 108 (in questa stessa G.U. alla pag. 3), recante **Misure urgenti per garantire l'approvvigionamento di gas naturale** (pubblicato nella G.U. n. 67 del 21.3.2006)- vedi n. 42.
- 47) Legge 23 febbraio 2006, n. 51 - Conversione in legge, con modificazioni, del decreto-legge 30 dicembre 2005, n. 273, recante definizione e proroga termini, nonché conseguenti disposizioni urgenti. Proroga dei termini relativi **all'esercizio di deleghe legislative** (pubblicato nella G.U. n. 47/L del 28.02.2006 supplemento ordinario alla G.U. n. 49 del 28.2.2006).
- 46) Decreto Dirett. 3 febbraio 2006 - **Approvazione dei risultati della procedura concorsuale per l'assegnazione del servizio di interrompibilità tecnica remunerata ai sensi della Del.Aut.en.el. e gas 21 gennaio 2006, n. 10/06** (pubblicato nella G.U. n. 42 del 20.2.2006).
- 45) Decreto-legge 25 gennaio 2006, n. 19 - **Misure urgenti per garantire l'approvvigionamento di gas naturale** (pubblicato nella G.U. n. 21 del 26.01.2006) - vedi n. 42.
- 44) Decreto ministeriale 20 gennaio 2006 - **Misure per l'incentivazione di un'offerta di interrompibilità volontaria della domanda di gas naturale** (pubblicato nella G.U. n. 21 del 26.1.2006).
- 43) Decreto-legge 30 dicembre 2005, n. 273 - Definizione e proroga dei termini, nonché conseguenti disposizioni urgenti. - Art.23. Disposizioni in materia di energia e attività produttive (pubblicato nella G.U. n. 303 del 30.12.2005).
- 42) Decreto ministeriale 12 dicembre 2005 - Aggiornamento della procedura di emergenza per far fronte alla mancanza di copertura del fabbisogno di gas naturale in caso di eventi climatici sfavorevoli (pubblicato nella G.U. n. 297 del 22.12.2005) vedi n. 45.
- 41) Decreto ministeriale 3 novembre 2005 - Criteri per la determinazione di un adeguato corrispettivo per la **enumerazione dei beni destinati ad un concessionario per lo stoccaggio di gas naturale, ai sensi dell'articolo 13, comma 9, del decreto legislativo 23 maggio 2000, n. 164** (pubblicato nella G.U. n. 272 del 22.11.2005).
- 40) Decreto ministeriale 29 settembre 2005 - **ai sensi dell'articolo 28, commi 2 e 4, e dell'articolo 36, del decreto legislativo n. 164/00 e dell'articolo 1, comma 49, della legge n. 239/04 stabilisce in via transitoria, al fine di assicurare l'efficienza e l'economicità nella gestione del sistema del gas, gli indirizzi e i criteri per la classificazione delle reti regionali di trasporto e per l'allacciamento diretto di clienti finali alle stesse reti.** (pubblicato nella G.U. 246 del 21.10.2005).
- 39) Regolamento (CE) n. 1775/2005 del Parlamento Europeo e del Consiglio del 28 settembre 2005 relativo alle condizioni di accesso alle reti di trasporto del gas naturale (pubblicato nella G.U. -2a serie speciale- n. 97 del 29.12.2005).
- 38) Decreto ministeriale 26 agosto 2005 - Modalità di conferimento della concessione di stoccaggio di gas naturale in sotterraneo, approvazione del relativo disciplinare tipo nel quale sono previste le modalità di attuazione delle attività di stoccaggio, gli obiettivi qualitativi, i poteri di verifica, le conseguenze di eventuali inadempimenti e sostituisce il **disciplinare tipo approvato con decreto del Ministro dell'industria, del commercio e dell'artigianato 28 luglio 1975** (pubblicato nella G.U. n. 222 del 23.9.2005).
- 37) Decreto ministeriale 4 agosto 2005 - Aggiornamento della Rete Nazionale dei Gasdotti, (pubblicato nella G.U. n. 196 del 24.8.2005) (aggiorna il D.M. 30 giugno 2004 pubblicato nella G.U. n. 202 del 28.08.04) vedi 29.

- 36) Circolare MAP – **Chiarimenti relativi all'applicazione dell'articolo 1, comma 34, della legge 23 agosto 2004, n. 239, in materia di servizi "post contatore"**.
- 35) Legge 18 aprile 2005, n. 62 – **Disposizioni per l'adempimento di obblighi derivanti dall'appartenenza dell'Italia alle Comunità europee. Legge comunitaria 2004 – art.: 1, 2, 3, 4, 5, 16 e 17.**
- 34) Decreto ministeriale 23 marzo 2005 – **Semplificazione adempimenti amministrativi nel settore dello stoccaggio della vendita dell'importazione di gas naturale (pubblicato nella G.U. n. 256 del 3.11.2005).**
- 33) Decreto Legislativo 27 dicembre 2004, n. 330 – **Integrazioni al decreto del Presidente della Repubblica 8 giugno 2001, n. 327, in materia di espropriazione per la realizzazione di infrastrutture lineari energetiche (pubblicato nella G.U. n. 25 del 1.2.2005).**
- 32) Circolare MAP – **Chiarimenti in materia di affidamenti e concessioni di distribuzione di gas naturale di cui all'art. 15 del decreto legislativo 23 maggio 2000, n. 164, come modificato dall'articolo 1, comma 69, della legge 23 agosto 2004, n. 239 (prot. 2355 del 10.11.2004).**
- 31) Legge del 23.8.2004, n. 239 – **Riordino del settore energetico, nonché delega al Governo per il riassetto delle disposizioni vigenti in materia di energia (pubblicato nella G.U. n. 215 del 13.9.2004).**
- 30) Decreti del 20.7.04 – **Individuazione degli obiettivi quantitativi nazionali di risparmio energetico e sviluppo delle fonti rinnovabili di cui all'art. 16, comma 4, del decreto legislativo 23 maggio 2000, n. 164 (pubblicato nella G.U. del 22.5.2001 n. 125) e - Individuazione degli obiettivi quantitativi per l'incremento dell'efficienza energetica negli usi finali ai sensi dell'art. 9, comma 1, del decreto legislativo 16 marzo 1999, n. 79 (pubblicati nella G.U. n. 205 dell'1.9.2004). "(abrogati decreti del 24.4.2001 – pubblicati nella G.U. 22.5.01 n.125)" (vedi n. 9).**
- 29) Decreto del 30.6.2004 – **Aggiornamento della Rete Nazionale dei Gasdotti (pubblicato nella G.U. n. 202 del 28.8.2004) vedi 37.**
- 28) Decreto del 25.6.2004 – **Approvazione della procedura di emergenza per fronteggiare la mancanza di copertura del fabbisogno di gas naturale, in caso di eventi climatici sfavorevoli, denominata "Procedura di emergenza climatica" (pubblicato G.U. n. 227 del 27.9.2004) .**
- 27) Decreto del 31.05.2004 - **Individuazione delle Società "fornitore di ultima istanza".**
- 26) Direttiva 2004/67/CE DEL CONSIGLIO del 26.4.2004 – **concernente misure volte a garantire la sicurezza dell'approvvigionamento di gas naturale (testo rilevante ai fini del SEE) (pubblicato nella G.U. n. 48 Serie speciale del 21.6.2004).**
- 25) Decreto del 12.2.2004 – **Individuazione del "fornitore di ultima istanza" per l'approvvigionamento di gas naturale a clienti finali, con consumi inferiori a 200.000 metri cubi annui, che risultino privi di un fornitore per motivi indipendenti dalla loro volontà.**
- 24) Decreto del 21.1.2004 – **Autorizzazione vendita gas in via eccezionale e transitoria a norma art. 17 – comma 5 – D.lgs 164/2000 (8° transitoria).**
- 23) Decreto del 14.11.2003 – **Autorizzazione vendita gas in via eccezionale e transitoria a norma art. 17 – comma 5 – D.lgs 164/2000 (7° transitoria).**
- 22) Decreto del 2.10.2003 - **Autorizzazione vendita gas in via eccezionale e transitoria a norma art. 17 – comma 5 – D.lgs. 164/2000 (6° transitoria).**
- 21) Decreto del 5.9.2003 - **Autorizzazione vendita gas in via eccezionale e transitoria a norma art. 17 – comma 5 – D.lgs. 164/2000 (5° transitoria).**
- 20) Decreto del 1.8.2003 - **Autorizzazione vendita gas in via eccezionale e transitoria a norma art. 17 – comma 5 – D.lgs. 164/2000 (4° transitoria).**
- 19) Decreto del 17.7.2003 - **Autorizzazione vendita gas in via eccezionale e transitoria a norma art. 17 – comma 5 – D.lgs. 164/2000 (3° transitoria).**
- 18) Direttiva 2003/55/CE del 26.6.2003 del Parlamento Europeo e del Consiglio relativa a norme comuni per il mercato interno del gas naturale e che abroga la direttiva 98/30/CE (vedi n. 3).
- 17) Decreto del 30.1.2003 – **Autorizzazione vendita gas in via eccezionale e transitoria a norma art. 17 – comma 5 – D.lgs. 164/2000 (2° transitoria).**
- 16) L.P. 9.1.2003 n. 1 – art. 33 - **Disposizioni per la formazione del bilancio di previsione per l'anno finanziario 2003 e per il triennio 2003-2005 e norme legislative collegate (legge finanziaria 2003). (pubblicato nel B.U. Trentino-Alto Adige 10.1.2003, n. 1/bis).**

- 15) Decreto del 27.12.2002 – Autorizzazione vendita gas in via eccezionale e transitoria a norma art. 17 – comma 5 – D.lgs. 164/2000 (1° transitoria).
- 14) Legge 12.12.2002 n. 273: art. 27 (Potenziamento delle infrastrutture internazionali di approvvigionamento di gas naturale); **Art. 28 (Misure per incrementare l'utilizzo del metano e del GPL in autotrazione); Art. 30 (Gasdotti internazionali di importazione)** (pubblicato nella G.U. del 14.12.2002 n. 293).
- 13) Decreto MAP 29.11.2002 – Incentivi per accertamenti sullo stoccaggio (pubblicato nella G.U. del 23.1.2003 n. 18).
- 12) Decreto del 24.6.2002 - Criteri di rilascio dell'autorizzazione alla vendita ai clienti finali di gas naturale (pubblicato nella G.U. del 30.8.2002 n. 203).
- 11) Decreto 26 settembre 2001 – Modalità di determinazione e di erogazione dello stoccaggio strategico, disposizioni per la gestione di eventuali emergenze durante il funzionamento del sistema del gas, e direttive transitorie per assicurare l'avvio della fase di erogazione 2001-2002 degli stoccaggi nazionali di gas (pubblicato nella G.U. del 9.10.2001 n. 235).
- 10) Decreto 9 maggio 2001 – Determinazione dei criteri che rendono tecnicamente ed economicamente realizzabili i servizi di stoccaggio minerario, strategico e di modulazione richiesti dall'utente ai titolari di concessioni di stoccaggio, delle modalità per comunicazione da parte dei titolari di concessioni di coltivazione delle relative esigenze di stoccaggio minerario, dei limiti e delle norme tecniche per il riconoscimento delle capacità di stoccaggio strategico e di modulazione, nonché adozione di direttive transitorie per assicurare il ciclo di riempimento degli stoccaggi nazionali (pubblicato nella G.U. del 5.6.2001 n. 128).
- 9) Decreti 24 aprile 2001 – Individuazione degli obiettivi quantitativi nazionali di risparmio energetico e sviluppo delle fonti rinnovabili di cui all'art. 16, comma 4, del decreto legislativo 23 maggio 2000, n. 164 (pubblicato nella G.U. del 22.5.2001 n. 125) e - **Individuazione degli obiettivi quantitativi per l'incremento dell'efficienza energetica negli usi finali ai sensi dell'art. 9, comma 1, del decreto legislativo 16 marzo 1999, n. 79. "(abrogati da D.M. 20.7.04 – pubblicato nella G.U. 20.7.04 n. 205)" (vedi n. 30).**
- 8) Decreto 27 marzo 2001 – Determinazione dei criteri per il rilascio delle autorizzazioni ad importare gas naturale prodotto in Paesi non appartenenti all'Unione Europea, ai sensi dell'art. 3 del decreto legislativo 23 maggio 2000, n. 164 (pubblicato nella G.U. del 27.4.2001 n. 97).
- 7) Decreto 27 marzo 2001 – Determinazione dei criteri per la conversione in stoccaggio di giacimenti in fase avanzata di coltivazione, ai sensi dell'art. 13 del decreto legislativo 23 maggio 2000, n. 164 (pubblicato nella G.U. del 27.4.2001 n. 97).
- 6bis) Legge n. 388 del 23 dicembre 2000 – art. 145 commi 21-22-23 – comma 21: relativo agli oneri per il completamento del programma di metanizzazione del Mezzogiorno...; **comma 22: all'art.15 del d.l. n. 164 del 23.5.2000 aggiunto il comma 10-bis...; comma 23: all'art. 19 del d.l. n. 164 del 23.5.2000 aggiunto dopo il comma 6 il 6-bis** (pubblicato nella G.U. del 29.12.2000 n. 302).
- 6) Decreto 22 dicembre 2000 – Individuazione della Rete nazionale dei gasdotti ai sensi dell'art. 9 del decreto legislativo 23 maggio 2000, n. 164 (pubblicato nella G.U. del 23.1.2001 n. 18).
- 5) Legge n. 340 del 24 novembre 2000 - recante: "Disposizioni per la delegificazione di norme e per la semplificazione di procedimenti amministrativi – Legge di semplificazione 1999" – art. 8 – Utilizzo di siti industriali per la sicurezza e l'approvvigionamento strategico dell'energia.
- 4) Decreto Legislativo 23 maggio 2000, n. 164 – Attuazione della direttiva n. 98/30/CE recante norme comuni per il mercato interno del gas naturale, a norma dell'articolo 41 della legge 17 maggio 1999, n. 144 (pubblicato nella G.U. del 20.6.2000 n. 142) – (con le istruzioni successive **del Ministero dell'economia e delle finanze: Nota 27 giugno 2001**, n. 1064; Circ. 26 luglio 2002, n. 48/D; Circ. 17 dicembre 2003, n. 73/D e del Ministero delle attività produttive: Circ. 6 dicembre 2002), come modificato dal Decreto legislativo 1° giugno 2011, n. 93 - vedi n. 96.
<http://www.normattiva.it/uri-res/N2Ls?urn:nir:stato:decreto.legislativo:2000-05-23;164!vig=2016-07-27res/N2Ls?urn:nir:stato:decreto.legislativo:2000-05-23;164!vig=2016-07-27>
- 3) Direttiva 98/30/CE sul mercato del gas naturale – Norme comuni per il mercato interno del gas naturale (abrogata dalla direttiva 2003/55/CE del 26.6.2003 – vedi n. 18).
- 2) Art. 13, commi da 5 a 9, del D.L.vo n. 625 del 1996 (modificati da D.L.vo n. 164 del 2000) – conferimento ed esercizio delle concessioni di coltivazione e di stoccaggio.
- 1) Legge n. 170 del 1974 (modificata da D.L.vo n. 164 del 2000) – Stoccaggio di gas naturale in giacimenti di idrocarburi.

PIANI TOPOGRAFICI

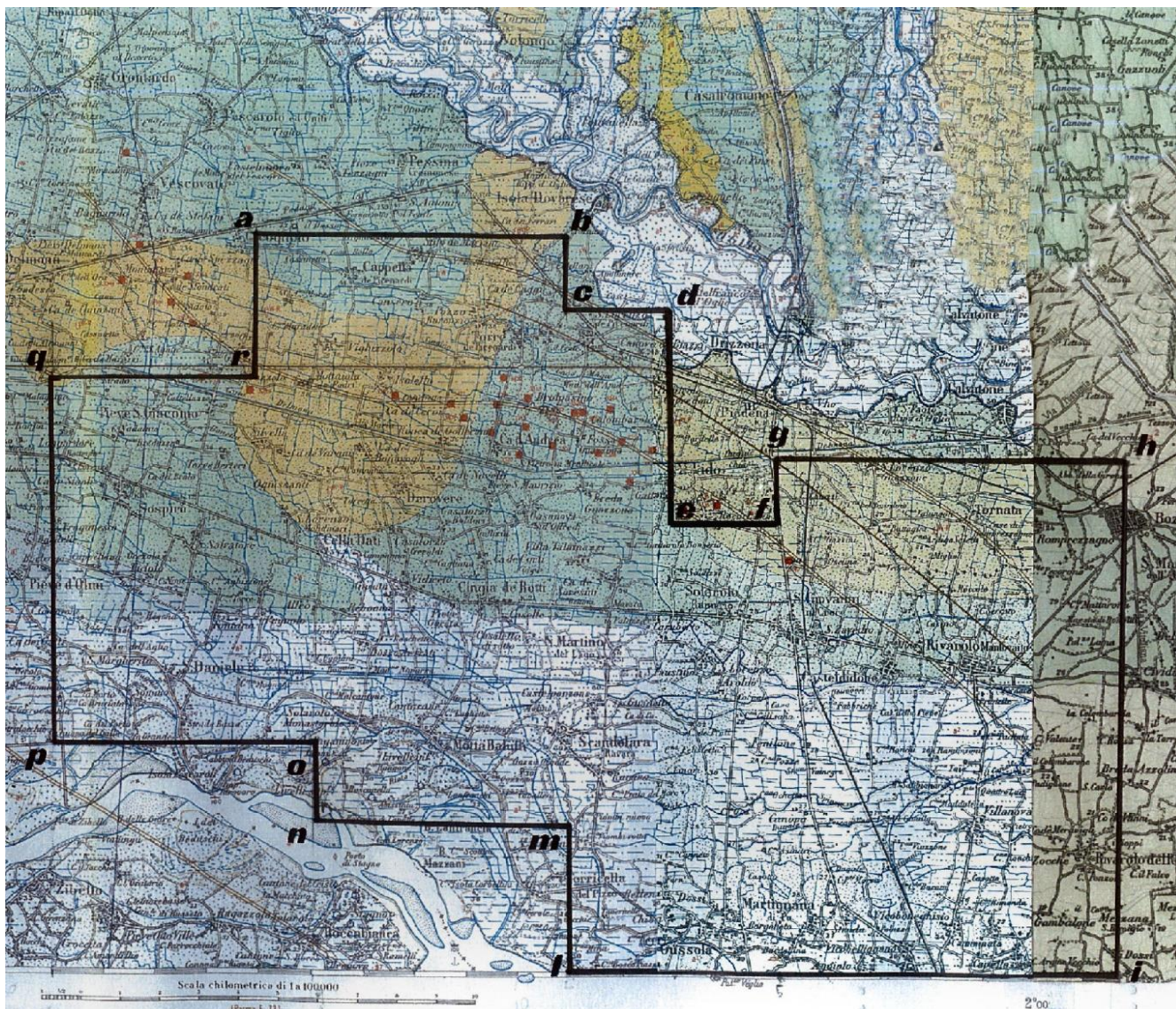

Tav. 1 - Istanza di permesso di ricerca GUSSOLA



Tav. 2 - Istanza di permesso di ricerca CAROVILLI



Tav. 3 – Concessione di coltivazione VESCOVATO

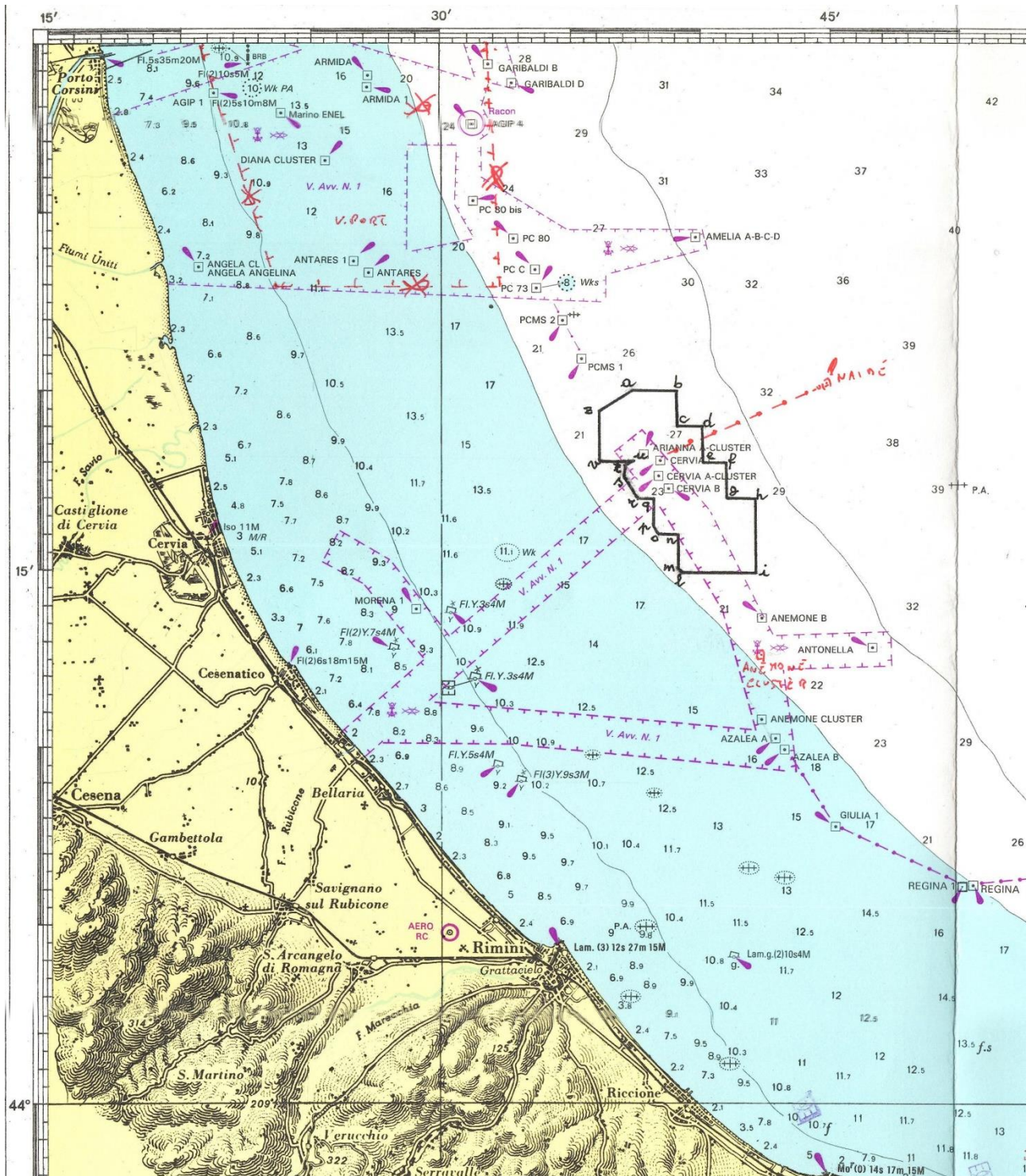

Tav. 4 - Concessione di coltivazione CERVIA MARE

ELENCHI

ELENCO DELLE I STANZE

L'elenco delle istanze è consultabile anche on-line sul sito web dell'UNMIG all'indirizzo:
<http://unmig.mise.gov.it>

ISTANZE PER IL CONFERIMENTO DI TITOLI MINERARI - Aggiornamento 31/marzo/2017

ISTANZE DI PERMESSO DI PROSPEZIONE IN MARE

d 1 B.P.-SP

BUIG: LV-2 ARRIVO: 26/01/2011 AREA: 13700 km2 FOGLI IIM: 1505 ZONA A
 RICHIEDENTI: Spectrum Geo Limited ZONA B

d 1 C.P.-SC

BUIG: LVIII-5 ARRIVO: 30/04/2014 AREA: 2166 km2 FOGLI IIM: ZONA C
 RICHIEDENTI: Schlumberger Italiana

d 1 E.P.-SC

BUIG: LVIII-2 ARRIVO: 20/01/2014 AREA: 20200 km2 FOGLI IIM: 432 ZONA E
 RICHIEDENTI: Schlumberger Italiana

d 1 F.P.-SP

BUIG: LV-2 ARRIVO: 26/01/2011 AREA: 16210 km2 FOGLI IIM: 1504 ZONA B
 RICHIEDENTI: Spectrum Geo Limited ZONA D
 ZONA F

d 1 G.P.-SC

BUIG: LVIII-5 ARRIVO: 30/04/2014 AREA: 4214 km2 FOGLI IIM: ZONA G
 RICHIEDENTI: Schlumberger Italiana

d 2 E.P.-TG

BUIG: LVIII-7 ARRIVO: 26/06/2014 AREA: 20200 km2 FOGLI IIM: 432 ZONA E
 RICHIEDENTI: TGS-NOPEC Geophysical Company ASA

d 2 F.P.-PG

BUIG: LV-6 ARRIVO: 31/05/2011 AREA: 14200 km2 FOGLI IIM: 1504 ZONA B
 RICHIEDENTI: Petroleum Geo Service Asia Pacific ZONA D
 ZONA F

d 3 F.P.-SC

BUIG: LVIII-6 ARRIVO: 19/05/2014 AREA: 4025 km2 FOGLI IIM: 920 ZONA F
 RICHIEDENTI: Schlumberger Italiana

ISTANZE DI PERMESSO DI RICERCA IN TERRAFERMA

AGNONE

BUIG: LI-8 ARRIVO: 26/07/2007 AREA: 747,4 km2 FOGLI IGM: 153-154 ABRUZZO
 RICHIEDENTI: RockHopper Italia MOLISE

ANZI

BUIG: XLIX-10 ARRIVO: 01/09/2005 AREA: 117,4 km2 FOGLI IGM: 199 BASILICATA
 RICHIEDENTI: Eni

BROLA

BUIG: LVII-12 ARRIVO: 19/11/2013 AREA: 164,2 km2 FOGLI IGM: 88 EMILIA ROMAGNA
 RICHIEDENTI: Aleanna Italia

CAROVILLI

BUIG: XLVI-4 ARRIVO: 01/03/2002 AREA: 564,1 km2 FOGLI IGM: 153-161 MOLISE
 RICHIEDENTI: Aleanna Italia

CASE CAPOZZI

BUIG: LVI-5 ARRIVO: 02/04/2012 AREA: 423,7 km2 FOGLI IGM: 173-174 CAMPANIA
 RICHIEDENTI: Delta Energy

CASTELLO

BUIG: LIII-8 ARRIVO: 31/07/2009 AREA: 199,35 km2 FOGLI IGM: 31-32 LOMBARDIA
 RICHIEDENTI: Mac Oil

ISTANZE PER IL CONFERIMENTO DI TITOLI MINERARI - Aggiornamento 31/marzo/2017

CASTIGLIONE DI CERVIA

BUIG: LVII-5 ARRIVO: 22/04/2013 AREA: 191,8 km2 FOGLI IGM: 89-100 EMILIA ROMAGNA
 RICHIEDENTI: Exploenergy

CIPRESSI

BUIG: XLIX-12 ARRIVO: 29/11/2005 AREA: 144,43 km2 FOGLI IGM: 140-141 ABRUZZO
 RICHIEDENTI: Eni

CORROPOLI

BUIG: XLVIII-1 ARRIVO: 01/10/2004 AREA: 172,3 km2 FOGLI IGM: 133-134 ABRUZZO
 RICHIEDENTI: RockHopper Civita MARCHE

CORZANO

BUIG: LVI-4 ARRIVO: 14/03/2012 AREA: 173,5 km2 FOGLI IGM: 46-47 LOMBARDIA
 RICHIEDENTI: Exploenergy

FIORENZUOLA D'ARDA

BUIG: LII-8 ARRIVO: 31/07/2008 AREA: 535,2 km2 FOGLI IGM: 60-61-72-73 EMILIA ROMAGNA
 RICHIEDENTI: Mac Oil

FONTANA VILLANELLA

BUIG: LVII-2 ARRIVO: 08/01/2013 AREA: 98,29 km2 FOGLI IGM: 163 PUGLIA
 RICHIEDENTI: Aleanna Italia

FONTE DELLA VIGNA

BUIG: LI-4 ARRIVO: 28/03/2007 AREA: 56,1 km2 FOGLI IGM: 212-222 CALABRIA
 RICHIEDENTI: Total E&P Italia

FONTEVIVO

BUIG: LX-1 ARRIVO: 19/12/2015 AREA: 411,4 km2 FOGLI IGM: 73 EMILIA ROMAGNA
 RICHIEDENTI: Pengas

FORAPANE

BUIG: LV-3 ARRIVO: 28/02/2011 AREA: 24,53 km2 FOGLI IGM: 163 PUGLIA
 RICHIEDENTI: Delta Energy

FRUSCI

BUIG: XLI-8 ARRIVO: 15/07/1997 AREA: 237,13 km2 FOGLI IGM: 187 199 BASILICATA
 RICHIEDENTI: Eni

GALLIA

BUIG: LVIII-1 ARRIVO: 20/12/2013 AREA: 135,6 km2 FOGLI IGM: 58 LOMBARDIA
 RICHIEDENTI: Aleanna Italia

GROTTE DEL SALICE

BUIG: XLIV-3 ARRIVO: 01/02/2000 AREA: 118,14 km2 FOGLI IGM: 211 BASILICATA
 RICHIEDENTI: Shell Italia E&P

GUSSOLA

BUIG: LX-1 ARRIVO: 19/12/2015 AREA: 354,1 km2 FOGLI IGM: 61-62 LOMBARDIA
 RICHIEDENTI: Pengas

IL CONVENTO

BUIG: LI-4 ARRIVO: 28/03/2007 AREA: 412,8 km2 FOGLI IGM: 155 MOLISE
 RICHIEDENTI: Compagnia Generale Idrocarburi PUGLIA

IL PERITO

BUIG: LV-3 ARRIVO: 28/02/2011 AREA: 91,39 km2 FOGLI IGM: 201 BASILICATA
 RICHIEDENTI: Delta Energy

LA BICOCCA

BUIG: LVI-6 ARRIVO: 28/05/2012 AREA: 155,5 km2 FOGLI IGM: 175-187 BASILICATA
 RICHIEDENTI: Delta Energy

ISTANZE PER IL CONFERIMENTO DI TITOLI MINERARI - Aggiornamento 31/marzo/2017

LA CAPRIOLA

BUIG: LVI-5 ARRIVO: 02/04/2012 AREA: 188,1 km2 FOGLI IGM: 201 BASILICATA
 RICHIEDENTI: Delta Energy

LA CERASA

BUIG: XLIX-10 ARRIVO: 01/09/2005 AREA: 75,86 km2 FOGLI IGM: 199 BASILICATA
 RICHIEDENTI: Shell Italia E&P

LA RISORTA

BUIG: XLIX-7 ARRIVO: 30/06/2005 AREA: 296,6 km2 FOGLI IGM: 65-77 EMILIA ROMAGNA
 RICHIEDENTI: Northsun Italia VENETO

LA STEFANINA

BUIG: LVIII-11 ARRIVO: 29/10/2014 AREA: 139,72 km2 FOGLI IGM: 89 EMILIA ROMAGNA
 RICHIEDENTI: Aleanna Resources LLC

MASSERIA LA ROCCA

BUIG: XLII-1 ARRIVO: 22/12/1997 AREA: 13,06 km2 FOGLI IGM: 199 BASILICATA
 RICHIEDENTI: Eni
 RockHopper Italia
 Total E&P Italia

MONTE CAVALLO

BUIG: XLIX-10 ARRIVO: 01/09/2005 AREA: 211,9 km2 FOGLI IGM: 199-210 BASILICATA
 RICHIEDENTI: Shell Italia E&P CAMPANIA

MONTE LI FOI

BUIG: LII-1 ARRIVO: 31/12/2007 AREA: 140,7 km2 FOGLI IGM: 187-199 BASILICATA
 RICHIEDENTI: Eni

MURO LUCANO

BUIG: XL-12 ARRIVO: 27/11/1996 AREA: 111,9 km2 FOGLI IGM: 186-187 BASILICATA
 RICHIEDENTI: Italmin Exploration CAMPANIA

OLIVETO LUCANO

BUIG: XLII-11 ARRIVO: 08/10/1998 AREA: 188,23 km2 FOGLI IGM: 200 BASILICATA
 RICHIEDENTI: Total E&P Italia

PALAZZO SAN GERVASIO

BUIG: L-4 ARRIVO: 29/03/2006 AREA: 469,9 km2 FOGLI IGM: 187-188 BASILICATA
 RICHIEDENTI: Aleanna Resources LLC

PIETRA SPACCATA

BUIG: LV-3 ARRIVO: 28/02/2011 AREA: 333,3 km2 FOGLI IGM: 162-173 CAMPANIA
 RICHIEDENTI: Delta Energy

PIGNOLA

BUIG: XLIX-10 ARRIVO: 01/09/2005 AREA: 54,83 km2 FOGLI IGM: 199 BASILICATA
 RICHIEDENTI: Shell Italia E&P

POSTA DEL GIUDICE

BUIG: L-2 ARRIVO: 31/01/2006 AREA: 113,6 km2 FOGLI IGM: 163 PUGLIA
 RICHIEDENTI: Apennine Energy

RENO CENTESE

BUIG: LVI-4 ARRIVO: 14/03/2012 AREA: 435,7 km2 FOGLI IGM: 75-76 EMILIA ROMAGNA
 RICHIEDENTI: Exploenergy

ROCCA SUSELLA

BUIG: LVI-1 ARRIVO: 28/12/2011 AREA: 668,7 km2 FOGLI IGM: 70-71 LOMBARDIA
 RICHIEDENTI: Aleanna Italia PIEMONTE

S. GRATO

BUIG: LII-10 ARRIVO: 08/09/2008 AREA: 171,3 km2 FOGLI IGM: 46-59-60 LOMBARDIA
 RICHIEDENTI: Mac Oil

ISTANZE PER IL CONFERIMENTO DI TITOLI MINERARI - Aggiornamento 31/marzo/2017

S. VENERE

BUIG: L-7 ARRIVO: 22/06/2006 AREA: 73,12 km2 FOGLI IGM: 141 ABRUZZO
 RICHIEDENTI: Gas Plus Italiana
 Società Adriatica Idrocarburi

SAN BUONO

BUIG: LI-8 ARRIVO: 26/07/2007 AREA: 736,3 km2 FOGLI IGM: 147-148-153- ABRUZZO
 RICHIEDENTI: RockHopper Italia MOLISE

SAN FELE

BUIG: LII-2 ARRIVO: 02/01/2008 AREA: 142,9 km2 FOGLI IGM: 187 BASILICATA
 RICHIEDENTI: Eni

SAN PATRIZIO

BUIG: LV-1 ARRIVO: 30/12/2010 AREA: 205,8 km2 FOGLI IGM: 88 EMILIA ROMAGNA
 RICHIEDENTI: Vega Oil

SAN ROCCO

BUIG: L-7 ARRIVO: 15/06/2006 AREA: 67,75 km2 FOGLI IGM: 148 ABRUZZO
 RICHIEDENTI: Compagnia Generale Idrocarburi

SATRIANO DI LUCANIA

BUIG: XLIX-10 ARRIVO: 22/09/2005 AREA: 104,3 km2 FOGLI IGM: 199 BASILICATA
 RICHIEDENTI: Eni

SCIASCITIELLO

BUIG: LVII-2 ARRIVO: 08/01/2013 AREA: 90,21 km2 FOGLI IGM: 174-174 PUGLIA
 RICHIEDENTI: Aleanna Italia

SERRA DEI GATTI

BUIG: L-2 ARRIVO: 31/01/2006 AREA: 121,8 km2 FOGLI IGM: 163-174 PUGLIA
 RICHIEDENTI: Canoel Italia

SIGNORELLA

BUIG: LIV-3 ARRIVO: 28/02/2010 AREA: 82,11 km2 FOGLI IGM: 155-163 PUGLIA
 RICHIEDENTI: Vittorito Petroleum

SOLFARA MARE

BUIG: LII-12 ARRIVO: 27/11/2008 AREA: 337 km2 FOGLI IGM: 230 CALABRIA
 RICHIEDENTI: Apennine Energy

TEMPA LA PETROSA

BUIG: LI-4 ARRIVO: 28/03/2007 AREA: 412,1 km2 FOGLI IGM: 200-211 BASILICATA
 RICHIEDENTI: Total E&P Italia CALABRIA

TORRE DEL FERRO

BUIG: LVI-3 ARRIVO: 22/02/2012 AREA: 118 km2 FOGLI IGM: 221-222-229- CALABRIA
 RICHIEDENTI: Apennine Energy

VILLA CARBONE

BUIG: L-5 ARRIVO: 28/04/2006 AREA: 68,12 km2 FOGLI IGM: 140-133 ABRUZZO
 RICHIEDENTI: Canoel Italia
 Gas Plus Italiana

VILLA MAZZAROSA

BUIG: L-4 ARRIVO: 31/03/2006 AREA: 13,4 km2 FOGLI IGM: 134-141 ABRUZZO
 RICHIEDENTI: RockHopper Italia

ZANZA

BUIG: LVII-12 ARRIVO: 05/11/2013 AREA: 4,89 km2 FOGLI IGM: 76 EMILIA ROMAGNA
 RICHIEDENTI: Aleanna Resources LLC
 Northsun Italia
 Petrorep Italiana

ISTANZE PER IL CONFERIMENTO DI TITOLI MINERARI - Aggiornamento 31/marzo/2017

ISTANZE DI PERMESSO DI RICERCA IN MARE

d 28 G.R.-AG

BUIG: LIII-4 ARRIVO: 25/03/2009 AREA: 456,5 km2 FOGLI IIM: 917 ZONA G
 RICHIEDENTI: Edison
 Eni

d 29 G.R.-NP

BUIG: LIII-7 ARRIVO: 30/06/2009 AREA: 104 km2 FOGLI IIM: 916-917 ZONA G
 RICHIEDENTI: Northern Petroleum Ltd
 Petroceltic Italia

d 30 G.R.-NP

BUIG: LIII-7 ARRIVO: 30/06/2009 AREA: 279,7 km2 FOGLI IIM: 917 ZONA G
 RICHIEDENTI: Northern Petroleum Ltd

d 33 G.R.-AG

BUIG: LIII-7 ARRIVO: 26/06/2009 AREA: 120,9 km2 FOGLI IIM: 917 ZONA G
 RICHIEDENTI: Edison
 Eni

d 60 F.R.-NP

BUIG: L-4 ARRIVO: 01/03/2006 AREA: 741,8 km2 FOGLI IIM: 921 ZONA F
 RICHIEDENTI: Northern Petroleum Ltd

d 61 F.R.-NP

BUIG: L-7 ARRIVO: 01/06/2006 AREA: 720,6 km2 FOGLI IIM: 921 ZONA F
 RICHIEDENTI: Northern Petroleum Ltd

d 65 F.R.-NP

BUIG: LIII-5 ARRIVO: 30/04/2009 AREA: 729,3 km2 FOGLI IIM: 921 ZONA F
 RICHIEDENTI: Northern Petroleum Ltd

d 66 F.R.-NP

BUIG: LIII-5 ARRIVO: 30/04/2009 AREA: 711,6 km2 FOGLI IIM: 921 ZONA F
 RICHIEDENTI: Northern Petroleum Ltd

d 67 F.R.-AG

BUIG: LIII-7 ARRIVO: 30/06/2009 AREA: 441,5 km2 FOGLI IIM: 920 ZONA F
 RICHIEDENTI: Eni

d 79 F.R.-EN

BUIG: LV-4 ARRIVO: 24/03/2011 AREA: 748,7 km2 FOGLI IIM: 919 ZONA F
 RICHIEDENTI: Aleanna Italia

d 80 F.R.-GP

BUIG: LVII-9 ARRIVO: 27/08/2013 AREA: 744,8 km2 FOGLI IIM: 921 ZONA F
 RICHIEDENTI: Global Petroleum Limited

d 81 F.R.-GP

BUIG: LVII-9 ARRIVO: 27/08/2013 AREA: 749,9 km2 FOGLI IIM: 921 ZONA F
 RICHIEDENTI: Global Petroleum Limited

d 82 F.R.-GP

BUIG: LVII-9 ARRIVO: 27/08/2013 AREA: 745,7 km2 FOGLI IIM: 921 ZONA F
 RICHIEDENTI: Global Petroleum Limited

d 83 F.R.-GP

BUIG: LVII-9 ARRIVO: 27/08/2013 AREA: 745,3 km2 FOGLI IIM: 921 ZONA F
 RICHIEDENTI: Global Petroleum Limited

d 84 F.R.-EL

BUIG: LVII-9 ARRIVO: 28/08/2013 AREA: 729,2 km2 FOGLI IIM: 920 ZONA F
 RICHIEDENTI: Edison
 Petroceltic Italia

ISTANZE PER IL CONFERIMENTO DI TITOLI MINERARI - Aggiornamento 31/marzo/2017

d 87 F.R.-GM

BUIG: LVIII-1 ARRIVO: 17/12/2013 AREA: 729,5 km2 FOGLI IIM: 919 ZONA F
 RICHIEDENTI: Global MED llc

d 89 F.R.-GM

BUIG: LVIII-1 ARRIVO: 17/12/2013 AREA: 744,6 km2 FOGLI IIM: 920 ZONA F
 RICHIEDENTI: Global MED llc

d 90 F.R.-GM

BUIG: LVIII-1 ARRIVO: 17/12/2013 AREA: 749,1 km2 FOGLI IIM: ZONA F
 RICHIEDENTI: Global MED llc

d 92 F.R.-EN

BUIG: LVIII-3 ARRIVO: 04/02/2014 AREA: 748,7 km2 FOGLI IIM: 919 ZONA F
 RICHIEDENTI: Aleanna Italia

d 149 D.R.-NP

BUIG: L-10 ARRIVO: 01/09/2006 AREA: 264,4 km2 FOGLI IIM: 921 ZONA D
 RICHIEDENTI: Northern Petroleum Ltd ZONA F

d 171 A.R.-AG

BUIG: LVII-8 ARRIVO: 26/07/2013 AREA: 343,5 km2 FOGLI IIM: 923 ZONA A
 RICHIEDENTI: Eni

d 173 A.R.-AD

BUIG: LVII-12 ARRIVO: 21/11/2013 AREA: 430,8 km2 FOGLI IIM: 924 ZONA A
 RICHIEDENTI: Adriatic Energy Limited

d 359 C.R.-TU

BUIG: LIII-8 ARRIVO: 31/07/2009 AREA: 697,4 km2 FOGLI IIM: 917 ZONA C
 RICHIEDENTI: Nautical Petroleum
 Transunion Petroleum Italia

d 363 C.R.-AX

BUIG: LIV-2 ARRIVO: 29/01/2010 AREA: 724,6 km2 FOGLI IIM: 948 ZONA C
 RICHIEDENTI: Audax Energy ZONA G

d 503 B.R.-CS

BUIG: LI-5 ARRIVO: 26/04/2007 AREA: 82,61 km2 FOGLI IIM: 923 ZONA B
 RICHIEDENTI: Apennine Energy

d 505 B.R.-EL

BUIG: LII-3 ARRIVO: 29/02/2008 AREA: 729,7 km2 FOGLI IIM: 922 ZONA B
 RICHIEDENTI: Petroceltic Italia

d 506 B.R.-EN

BUIG: LVIII-7 ARRIVO: 16/06/2014 AREA: 716,4 km2 FOGLI IIM: 923 ZONA B
 RICHIEDENTI: Aleanna Italia

d 507 B.R.-EN

BUIG: LVIII-7 ARRIVO: 16/06/2014 AREA: 744,6 km2 FOGLI IIM: 923 ZONA B
 RICHIEDENTI: Aleanna Italia

d 508 B.R.-EN

BUIG: LVIII-7 ARRIVO: 16/06/2014 AREA: 695,3 km2 FOGLI IIM: 922 ZONA B
 RICHIEDENTI: Aleanna Italia

d 509 B.R.-EN

BUIG: LVIII-7 ARRIVO: 16/06/2014 AREA: 739,5 km2 FOGLI IIM: 922 ZONA B
 RICHIEDENTI: Aleanna Italia

ISTANZE PER IL CONFERIMENTO DI TITOLI MINERARI - Aggiornamento 31/marzo/2017

ISTANZE DI CONCESSIONE DI COLTIVAZIONE IN TERRAFERMA

AGOSTA

BUIG: XLVII-1 ARRIVO: 01/09/2003 AREA: 26,93 km2 FOGLI IGM: 77-89 EMILIA ROMAGNA
 RICHIEDENTI: Eni PERMESSO: VALLI DI COMACCHIO

BAGNACAVALLO

BUIG: LIII-3 ARRIVO: 24/02/2009 AREA: 14,75 km2 FOGLI IGM: 89 EMILIA ROMAGNA
 RICHIEDENTI: Longanesi Developments PERMESSO: CASALE COCCHI

COLLE SANTO

BUIG: LIII-3 ARRIVO: 24/02/2009 AREA: 35,72 km2 FOGLI IGM: 146 ABRUZZO
 RICHIEDENTI: CMI Energia PERMESSO: MONTE PALLANO
 Intergie

GRADIZZA

BUIG: LVIII-3 ARRIVO: 07/02/2014 AREA: 21,9 km2 FOGLI IGM: 76 EMILIA ROMAGNA
 RICHIEDENTI: Aleanna Resources LLC PERMESSO: LA PROSPERA
 Northsun Italia
 Petrorep Italiana

S. ALBERTO

BUIG: L-8 ARRIVO: 01/07/2006 AREA: 19,51 km2 FOGLI IGM: EMILIA ROMAGNA
 RICHIEDENTI: Northsun Italia PERMESSO: SAN VINCENZO
 Po Valley Operations PTY

ISTANZE DI CONCESSIONE DI COLTIVAZIONE IN MARE

d 2 G.C.-AG

BUIG: LIII-9 ARRIVO: 04/08/2009 AREA: 41,1 km2 FOGLI IIM: 917 ZONA G
 RICHIEDENTI: Edison PERMESSO: G.R 14.AG
 Eni

d 26 B.C.-AG

BUIG: XXXII-3 ARRIVO: 15/02/1988 AREA: 5,05 km2 FOGLI IIM: 922 ZONA B
 RICHIEDENTI: Eni PERMESSO: B.R137.AG

d 35 A.C.-AG

BUIG: XLI-4 ARRIVO: 03/03/1997 AREA: 144,17 km2 FOGLI IIM: 924 ZONA A
 RICHIEDENTI: Agip PERMESSO: A.R73.AX
 Stargas Italia
 Total Italia

d 40 A.C.-PY

BUIG: LIX-9 ARRIVO: 06/08/2015 AREA: 65,89 km2 FOGLI IIM: 924 ZONA A
 RICHIEDENTI: Po Valley Operations PTY PERMESSO: A.R94.PY

ISTANZE DI RIATTRIBUZIONE DI GIACIMENTI MARGINALI

1 SAN GERVASIO RIATTRIBUZIONE A

BUIG: LVI-4 ARRIVO: 30/03/2012 AREA: 77,45 km2 FOGLI IGM: LOMBARDIA
 RICHIEDENTI: R.T.I. tra Bonatti S.p.A. e Orion Energy

1 SAN GERVASIO RIATTRIBUZIONE B

BUIG: LVI-4 ARRIVO: 23/03/2012 AREA: 77,45 km2 FOGLI IGM: LOMBARDIA
 RICHIEDENTI: Sogemont

1 SAN GERVASIO RIATTRIBUZIONE C

BUIG: LVI-4 ARRIVO: 30/03/2012 AREA: 77,45 km2 FOGLI IGM: LOMBARDIA
 RICHIEDENTI: Independent Energy Solutions

TORRENTE VULGANO RIATTRIBUZIONE

BUIG: LIV-12 ARRIVO: 09/11/2010 AREA: 41,75 km2 FOGLI IGM: PUGLIA
 RICHIEDENTI: Canoel Italia

ISTANZE PER IL CONFERIMENTO DI TITOLI MINERARI - Aggiornamento 31/marzo/2017

ISTANZE DI CONCESSIONE DI STOCCAGGIO

BAGNOLO MELLA STOCCAGGIO

BUIG: LI-10 ARRIVO: 17/09/2007 AREA: 24,07 km2 FOGLI IGM: 47 LOMBARDIA
 RICHIEDENTI: GSEI
 Retragas
 Storengy S.A.

PALAZZO MORONI STOCCAGGIO

BUIG: LII-11 ARRIVO: 03/10/2008 AREA: 4,98 km2 FOGLI IGM: 125 MARCHE
 RICHIEDENTI: Edison

POGGIOFIORITO STOCCAGGIO

BUIG: LI-11 ARRIVO: 26/10/2007 AREA: 10,18 km2 FOGLI IGM: 147 ABRUZZO
 RICHIEDENTI: Gas Plus Italiana

SAN BENEDETTO STOCCAGGIO

BUIG: LI-10 ARRIVO: 14/09/2007 AREA: 15,07 km2 FOGLI IGM: 133 MARCHE
 RICHIEDENTI: Gas Plus Storage
 Gaz de France International - Acea

SINARCA STOCCAGGIO

BUIG: L-7 ARRIVO: 15/06/2006 AREA: 20,43 km2 FOGLI IGM: 154 MOLISE
 RICHIEDENTI: Edison
 Gas Plus Italiana

ISTANZE DI PERMESSO DI RICERCA IN SICILIA

In Sicilia, per la sola terraferma, in virtù dello statuto speciale della regione, la competenza normativa e amministrativa è completamente autonoma.
 I dati riportati sono forniti dal competente ufficio regionale.

BIANCAVILLA

BUIG: LIII-7 ARRIVO: 12/06/2009 AREA: 74 km2 FOGLI IIM: 238 SICILIA
 RICHIEDENTI: Eni Mediterranea Idrocarburi

CASE LA ROCCA

BUIG: LVII-5 ARRIVO: 03/04/2013 AREA: 80 km2 FOGLI IIM: 244 SICILIA
 RICHIEDENTI: Irminio

CONTRADA GIARDINELLO

BUIG: LIV-2 ARRIVO: 04/01/2010 AREA: 380,4 km2 FOGLI IIM: 240 SICILIA
 RICHIEDENTI: Eni Mediterranea Idrocarburi

COSTA DEL SOLE

BUIG: LIV-1 ARRIVO: 18/12/2009 AREA: 41,52 km2 FOGLI IIM: 272 SICILIA
 RICHIEDENTI: Apennine Energy

ENNA

BUIG: XLI-8 ARRIVO: 04/07/1997 AREA: 467,5 km2 FOGLI IIM: 223 SICILIA
 RICHIEDENTI: Italmin Exploration

GOLD

BUIG: LII-11 ARRIVO: 17/10/2008 AREA: 748,82 km2 FOGLI IIM: 236 SICILIA
 RICHIEDENTI: F.M.G. Srl

LEBRINO

BUIG: XLIV-12 ARRIVO: 02/11/2000 AREA: 310 km2 FOGLI IIM: 230 SICILIA
 RICHIEDENTI: Italmin Exploration

MASSERIA FRISELLA

BUIG: LV-9 ARRIVO: 17/08/2011 AREA: 681,66 km2 FOGLI IIM: 258 SICILIA
 RICHIEDENTI: Aleanna Italia

PETRALIA SOPRANA

BUIG: LII-5 ARRIVO: 09/04/2008 AREA: 727,5 km2 FOGLI IIM: 235 SICILIA
 RICHIEDENTI: Eni Mediterranea Idrocarburi

ISTANZE PER IL CONFERIMENTO DI TITOLI MINERARI - Aggiornamento 31/marzo/2017

TORRENTE RIZZUTO

BUIG: LV-10 ARRIVO: 15/09/2011 AREA: 692,04 km2 FOGLI IIM: 243 SICILIA
 RICHIEDENTI: Mac Oil

ISTANZE DI CONCESSIONE DI COLTIVAZIONE IN SICILIA

In Sicilia, per la sola terraferma, in virtù dello statuto speciale della regione, la competenza normativa e amministrativa è completamente autonoma.
 I dati riportati sono forniti dal competente ufficio regionale.

BONINCONTRO

BUIG: I-2 ARRIVO: 01/01/1957 AREA: 32,3 km2 FOGLI IIM: SICILIA
 RICHIEDENTI: Petrex Italia

CINQUEVIE

BUIG: I-2 ARRIVO: 01/01/1957 AREA: 71 km2 FOGLI IIM: SICILIA
 RICHIEDENTI: Eni Mediterranea Idrocarburi

PIANO LUPO

BUIG: I-2 ARRIVO: 01/01/1957 AREA: 61,57 km2 FOGLI IIM: SICILIA
 RICHIEDENTI: Eni Mediterranea Idrocarburi

ISTANZE DI PERMESSO DI RICERCA DI RISORSE GEOTERMICHE

5 ANGLONA

BUIG: LV-7 ARRIVO: 24/06/2011 AREA: 300 km2 FOGLI IGM: SARDEGNA
 RICHIEDENTI: Unione Comuni Anglona

ARLENA DI CASTRO

BUIG: LV-9 ARRIVO: 02/08/2011 AREA: 46,6 km2 FOGLI IGM: LAZIO
 RICHIEDENTI: Futuro Energia

BAGNI ODDINI

BUIG: LV-1 ARRIVO: 29/12/2010 AREA: 7,87 km2 FOGLI IGM: SARDEGNA
 RICHIEDENTI: INI Fabi

BOCCEA

BUIG: LV-8 ARRIVO: 07/07/2011 AREA: 94,6 km2 FOGLI IGM: LAZIO
 RICHIEDENTI: Geothermics Italy

CAMPO GEOTERMICO EOLIANO

BUIG: LIII-6 ARRIVO: 25/05/2009 AREA: 102,4 km2 FOGLI IGM: 244 SICILIA
 RICHIEDENTI: K Energy

CAMPO GEOTERMICO GERBINI

BUIG: LIII-6 ARRIVO: 25/05/2009 AREA: 165 km2 FOGLI IGM: 269 SICILIA
 RICHIEDENTI: K Energy

CAMPO GEOTERMICO PANTELLERIA

BUIG: LIII-6 ARRIVO: 25/05/2009 AREA: 2,5 km2 FOGLI IGM: SICILIA
 RICHIEDENTI: K Energy

CAMPO GEOTERMICO SCIACCA

BUIG: LIII-6 ARRIVO: 25/05/2009 AREA: 460 km2 FOGLI IGM: 266 SICILIA
 RICHIEDENTI: K Energy

CASALINO

BUIG: LVI-8 ARRIVO: 02/07/2012 AREA: 25,4 km2 FOGLI IGM: LAZIO
 RICHIEDENTI: Malalbergo S.r.l.

CASANOVA

BUIG: LX-3 ARRIVO: 01/02/2016 AREA: 35,07 km2 FOGLI IGM: TOSCANA
 RICHIEDENTI: Sorgenia Geothermal

CASTRO

BUIG: LVI-8 ARRIVO: 16/07/2012 AREA: 20,3 km2 FOGLI IGM: LAZIO
 RICHIEDENTI: Malalbergo S.r.l.

ISTANZE PER IL CONFERIMENTO DI TITOLI MINERARI - Aggiornamento 31/marzo/2017

CELLENO

BUIG: LVI-8 ARRIVO: 10/07/2012 AREA: 124,2 km2 FOGLI IGM: LAZIO
 RICHIEDENTI: Geoenergy

6 CENTENO

BUIG: LV-9 ARRIVO: 17/08/2011 AREA: 30,3 km2 FOGLI IGM: LAZIO
 RICHIEDENTI: Sorgenia Geothermal TOSCANA

COLLI ALBANI

BUIG: LVI-4 ARRIVO: 07/03/2012 AREA: 84,6 km2 FOGLI IGM: LAZIO
 RICHIEDENTI: Tombelle

CUGLIERI

BUIG: LII-11 ARRIVO: 28/10/2008 AREA: 121,7 km2 FOGLI IGM: SARDEGNA
 RICHIEDENTI: Exergia Toscana

FIUMICINO

BUIG: LV-1 ARRIVO: 13/12/2010 AREA: 75 km2 FOGLI IGM: LAZIO
 RICHIEDENTI: ETA Tecnologie Avanzate

4 FORMELLO

BUIG: LIV-12 ARRIVO: 10/11/2010 AREA: 115,06 km2 FOGLI IGM: LAZIO
 RICHIEDENTI: Power Field

GARDA SUD

BUIG: LVI-1 ARRIVO: 21/12/2011 AREA: 115 km2 FOGLI IGM: LOMBARDIA
 RICHIEDENTI: Garda Uno

GROTTE DI CASTRO

BUIG: LV-6 ARRIVO: 03/05/2011 AREA: 72,12 km2 FOGLI IGM: LAZIO
 RICHIEDENTI: Power Field

LA PIANACCIA

BUIG: LX-3 ARRIVO: 01/02/2016 AREA: 32,63 km2 FOGLI IGM: TOSCANA
 RICHIEDENTI: Sorgenia Geothermal

2 LA RICCIA

BUIG: LV-6 ARRIVO: 26/05/2011 AREA: 37 km2 FOGLI IGM: LAZIO
 RICHIEDENTI: Iterna

LAGO DI ALBANO

BUIG: LIV-12 ARRIVO: 22/11/2010 AREA: 145,39 km2 FOGLI IGM: LAZIO
 RICHIEDENTI: Tombelle

LAGO DI BOLSENA

BUIG: LV-1 ARRIVO: 07/12/2010 AREA: 156,23 km2 FOGLI IGM: LAZIO
 RICHIEDENTI: Tombelle UMBRIA

LAGO DI BRACCIANO

BUIG: LIV-12 ARRIVO: 08/11/2010 AREA: 70 km2 FOGLI IGM: LAZIO
 RICHIEDENTI: Tombelle

5 MARTIS

BUIG: LV-7 ARRIVO: 09/06/2011 AREA: 278,5 km2 FOGLI IGM: SARDEGNA
 RICHIEDENTI: Geoenergy

MOLETTA

BUIG: LV-7 ARRIVO: 21/06/2011 AREA: 15 km2 FOGLI IGM: LAZIO
 RICHIEDENTI: Iterna

MONTALFINA

BUIG: LVII-7 ARRIVO: 11/06/2013 AREA: 34,24 km2 FOGLI IGM: 129 UMBRIA
 RICHIEDENTI: Tosco Geo

ISTANZE PER IL CONFERIMENTO DI TITOLI MINERARI - Aggiornamento 31/marzo/2017

4	MONTE AGUZZO	BUIG: LV-2 RICHIEDENTI: Steam	ARRIVO: 28/01/2011	AREA: 140,5 km2	FOGLI IGM:	LAZIO
	MONTE FUMAIOLO	BUIG: LVI-12 RICHIEDENTI: Malalbergo S.r.l.	ARRIVO: 29/11/2012	AREA: 51,7 km2	FOGLI IGM:	LAZIO
	MONTE RUBIAGLIO	BUIG: LVII-7 RICHIEDENTI: Tosco Geo	ARRIVO: 11/06/2013	AREA: 36,2 km2	FOGLI IGM: 129	UMBRIA
3	MONTEROSI	BUIG: LIV-12 RICHIEDENTI: Power Field	ARRIVO: 10/11/2010	AREA: 158,17 km2	FOGLI IGM:	LAZIO
6	PONTE RIGO	BUIG: LV-7 RICHIEDENTI: Iterna	ARRIVO: 10/06/2011	AREA: 30 km2	FOGLI IGM:	LAZIO TOSCANA
	S. MARIA DI SALA	BUIG: LVI-8 RICHIEDENTI: Malalbergo S.r.l.	ARRIVO: 16/07/2012	AREA: 12,7 km2	FOGLI IGM:	LAZIO
2	SABATINI SUD	BUIG: LV-6 RICHIEDENTI: Steam	ARRIVO: 16/05/2011	AREA: 56,3 km2	FOGLI IGM:	LAZIO
1	SACROFANO A	BUIG: LV-11 RICHIEDENTI: Svolta Geotermica S.r.l.	ARRIVO: 29/10/2011	AREA: 35 km2	FOGLI IGM:	LAZIO
1	SACROFANO B	BUIG: LVI-5 RICHIEDENTI: Power Field	ARRIVO: 02/04/2012	AREA: 35 km2	FOGLI IGM:	LAZIO
5	SEDINI	BUIG: LV-7 RICHIEDENTI: Geoenergy	ARRIVO: 09/06/2011	AREA: 296,18 km2	FOGLI IGM:	SARDEGNA
3	SUTRI	BUIG: LIV-12 RICHIEDENTI: Steam	ARRIVO: 20/11/2010	AREA: 101,9 km2	FOGLI IGM:	LAZIO
	TUSCANIA	BUIG: LVI-1 RICHIEDENTI: Futuro Energia	ARRIVO: 19/12/2011	AREA: 71,2 km2	FOGLI IGM:	LAZIO

ISTANZE DI CONCESSIONE DI COLTIVAZIONE DI RISORSE GEOTERMICHE

	ABBADIA SAN SALVATORE	BUIG: -1 RICHIEDENTI: Enel UNG	ARRIVO:	AREA: 2,52 km2	FOGLI IGM:	TOSCANA
	MILIA	BUIG: LVI-5 RICHIEDENTI: Enel Green Power	ARRIVO: 24/04/2012	AREA: 25,11 km2	FOGLI IGM: PERMESSO: MACCHIA AL TORO	TOSCANA

ISTANZE DI PERMESSO DI RICERCA DI RISORSE GEOTERMICHE FINALIZZATO ALLA SPERIMENTAZIONE DI IMPIANTI PILOTA

	CASA DEL CORTO	BUIG: LV-12 RICHIEDENTI: Svolta Geotermica S.r.l.	ARRIVO: 25/11/2011	AREA: 5,04 km2	FOGLI IIM: 129	TOSCANA
--	-----------------------	--	--------------------	----------------	----------------	---------

ISTANZE PER IL CONFERIMENTO DI TITOLI MINERARI - Aggiornamento 31/marzo/2017

CASTEL GIORGIO-TORRE ALFINA

BUIG: LV-8 ARRIVO: 19/07/2011 AREA: 22,71 km2 FOGLI IIM: 129-130 LAZIO
 RICHIEDENTI: ITW-LKW Geotermia Italia UMBRIA

CASTELNUOVO

BUIG: LVII-5 ARRIVO: 29/04/2013 AREA: 7,49 km2 FOGLI IIM: 119-120 TOSCANA
 RICHIEDENTI: RGT-Rete Geotermica Toscana

CORTOLLA

BUIG: LV-9 ARRIVO: 24/08/2011 AREA: 22,54 km2 FOGLI IIM: 112 TOSCANA
 RICHIEDENTI: R.T.I. Renewem - Co.Svi.G.

FORIO

BUIG: LVI-3 ARRIVO: 20/02/2012 AREA: 36,78 km2 FOGLI IIM: 183-184 CAMPANIA
 RICHIEDENTI: IschiaGeoTermia

LATERA

BUIG: LX-10 ARRIVO: 09/09/2016 AREA: 37,76 km2 FOGLI IIM: 136 LAZIO
 RICHIEDENTI: Latera Sviluppo

LUCIGNANO

BUIG: LV-9 ARRIVO: 24/08/2011 AREA: 15,02 km2 FOGLI IIM: 120 TOSCANA
 RICHIEDENTI: Lucignano Pilot Project S.r.l.

MONTENERO

BUIG: LVI-3 ARRIVO: 27/02/2012 AREA: 30,19 km2 FOGLI IIM: 129 TOSCANA
 RICHIEDENTI: Gesto Italia

SCARFOGLIO

BUIG: LVI-8 ARRIVO: 17/07/2012 AREA: 22,34 km2 FOGLI IIM: 184 CAMPANIA
 RICHIEDENTI: Geoelectric

SERRACONA

BUIG: LIX-12 ARRIVO: 10/11/2015 AREA: 15 km2 FOGLI IIM: 120 TOSCANA
 RICHIEDENTI: Graziella Green Power

ISTANZE DI LICENZA DI ESPLORAZIONE PER LO STOCCAGGIO DI BLOSSIDO DI CARBONIO

SIBILLA

BUIG: LVI-3 ARRIVO: 03/02/2012 AREA: 218,14 km2 FOGLI IIM: 923 ZONA B
 RICHIEDENTI: Independent Gas Management

ISTANZE DI RIATTRIBUZIONE DI CONCESSIONE DI COLTIVAZIONE

1 STRANGOLAGALLI A

BUIG: LX-6 ARRIVO: 18/05/2016 AREA: 41,14 km2 FOGLI IIM: LAZIO
 RICHIEDENTI: Canoel Italia

1 STRANGOLAGALLI B

BUIG: LX-7 ARRIVO: 07/06/2016 AREA: 41,14 km2 FOGLI IIM: LAZIO
 RICHIEDENTI: Lumax Oil

ELENCO DEI TITOLI VIGENTI

L'elenco dei titoli vigenti è consultabile anche on-line sul sito web dell'UNMIG all'indirizzo:
<http://unmig.mise.gov.it>

INDICE DEI TITOLI MINERARI

Aggiornamento: 31/marzo/2017

PERMESSI DI RICERCA DI IDROCARBURI IN TERRAFERMA

DENOMINAZIONE	CODICE
A	
ABBADIA CERRETO	717
ALIANO	492
B	
BADILE	714
BELGIOIOSO	2107
BIBBIANO	715
BOSCO	2117
BOSCONERO	2123
BUCCHIANICO	422
BUGIA	2100
C	
CADELBOSCO DI SOPRA	2112
CALCIO	2113
CARISIO	543
CARITA'	723
CASALE COCCHI	690
CASCINA ALBERTO	2130
CASCINA GRAZIOSA	2131
CASTELVERDE	2121
CIVITA	496
CODOGNO	517
COLFELICE	2115
COLLE DEI NIDI	2126
COLLE DELLA GUARDIA	2128
COLLE GINESTRE	2109
CORANA	548
CORTE DEI SIGNORI	683
CROCETTA	507
D	
DARDAGNOLA	2118
E	
ELEONORA	2120
F	
FAENZA	2119
FANTOZZA	2106
FIUME ANIENE	481
FIUME ARRONE	523
FOSSO VALDIENNA	437
G	
GRATTASSASSO	2111
J	
JOLANDA DI SAVOIA	688
L	
LA PROSPERA	691
LAGO DEL SALTO	482
M	
MASSERIA MONTAROZZO	2127
MELZO	2125
MOLINO	720
MONTALBANO	539
MONTE NEGRO	2103
MONTE PALLANO	531
MONTELURO	700
MONTEMARCIANO	541
MONTOTONE	2122
MUTIGNANO	501
N	
NUSCO	2105

O	
OPERA	719
ORTONA	524
P	
PANNOCCHIA	721
PESCOPENNATARO	508
PODERE GALLINA	697
PONTE DEI GRILLI	699
PONTE DEL DIAVOLO	698
PORTOMAGGIORE	2114
POSTA NUOVA	545
R	
RECANATI	708
RONSECCO	2108
S	
S. MARIA GORETTI	2129
SAN MARCO	525
SAN VINCENZO	510
SANTA CROCE	2110
SASSUOLO	716
SCARPIZZOLO	2133
SERRA S. BERNARDO	410
SETTECERRI	454
SORA	484
T	
TEANA	485
TEMPA MOLIANO	438
TORRE DEL MORO	2137
TORRENTE ACQUA FREDDA	2102
TORRENTE LA VELLA	544
TORRENTE NURE	512
TORRENTE PARMA	696
TOZZONA	2124
TRIGOLO	724
V	
VIGEVANO	460
VILLA GIGLI	722
Z	
ZAPPOLINO	2101

PERMESSI DI RICERCA DI IDROCARBURI IN SICILIA

DENOMINAZIONE	CODICE
C	
CASTRONUOVO	307
F	
FIUME TELLARO	302
FRIDDANI	305
M	
MONTEMAGGIORE BELSITO	306
P	
PASSO DI PIAZZA	304
PATERNO'	303
S	
SCICLI	308

PERMESSI DI RICERCA DI IDROCARBURI IN MARE

DENOMINAZIONE	CODICE
A	
A.R. 78.RC	549
A.R. 80.AG	566
A.R. 81.FR	570
A.R. 87.AG	625
A.R. 91.EA	638
A.R. 92.EA	639
A.R. 93.EA	640
A.R. 94.PY	2003
B	
B.R.268.RG	671
B.R.269.GC	673
B.R.270.EL	2001
B.R.271.EL	2002
B.R.272.EL	2004
B.R.273.EN	2006
C	
C.R.146.NP	668
C.R.149.NP	2132
D	
D.R. 74.AP	2005
F	
F.R. 39.NP	680
F.R. 40.NP	681
F.R. 41.GM	2135
F.R. 42.GM	2136
G	
G.R. 13.AG	657
G.R. 14.AG	656
G.R. 15.PU	667

CONCESSIONI DI COLTIVAZIONE DI IDROCARBURI IN TERRAFERMA

DENOMINAZIONE	CODICE
A	
AGLAVIZZA	939
ALFONSINE	922
B	
BAGNOLO MELLA	905
BARIGAZZO	704
BOMBIANA	884
C	
CA' BELLAVISTA	712
CALCIANO	816
CANDELA	789
CANONICA	910
CAPO COLONNE	809
CAPPARUCCIA	933
CASA BALLEANI	731
CASA MAGGI	871
CASA TONETTO	941
CASCINA CASTELLO	934
CASTEGGIO	889
CAVIAGA	890
CIGNONE	891
COLLE DI LAURO	790

COLLE S. GIOVANNI	937
CORTEMAGGIORE	892
D	
DOSSO DEGLI ANGELI	902
F	
FILETTO	788
FIUME TENNA	800
FIUME TRESTE	810
FONTE SAN DAMIANO	848
FORNOVO DI TARO	881
G	
GAGGIANO	904
GAGGIOLA	713
GARAGUSO	783
GORGOLIONE	928
GRECCHIA	703
I	
IL SALICE	846
L	
LUCERA	885
M	
MACCHIA DI PIERNO	852
MACERATA	829
MAFALDA	828
MANARA	886
MANCHE DI CIMALIA	779
MASSERIA ACQUASALSA	798
MASSERIA GROTTAVECCHIA	849
MASSERIA MONACO	836
MASSERIA PETRILLI	868
MASSERIA VERTICCHIO	819
MASSERIA VIORANO	874
MASSIGNANO	877
MELANICO	821
MEZZOCOLLE	936
MIGLIANICO	930
MIRANDOLA	915
MISANO ADRIATICO	858
MOLINAZZO	718
MONTE CANTIERE	845
MONTE CASTELLANO	795
MONTE MORRONE	808
MONTE URANO	867
MONTE VERDESE	870
MONTE VRECCIARO	838
MONTEARDONE	878
MONTEGRANARO	875
MONTIGNANO	839
N	
NOVA SIRI SCALO	751
O	
ORSINO	834
OVANENGO	908
P	
PECORARO	843
PESSANO	911
PIETRAMALA	926
PIGAZZANO	837
POGGIO CASTIONE	749
POLICORO	859
POMPOSA	888
PONTETIDONE	894
PORTO CIVITANOVA	853
PORTO CORSINI TERRA	916
POZZA	711
Q	
QUARTO	931
R	
RAPAGNANO	938

RAVENNA TERRA	917
RECOLETA	927
RECOVATO	918
S	
S. ANDREA	869
S. BENEDETTO DEL TRONTO	826
S. MARIA IMBARO	817
S. MARIA NUOVA	842
S. MAURO	864
S. TEODORO	857
SALGASTRI	707
SALSOMAGGIORE I	726
SALSOMAGGIORE II	725
SAN BASILE	854
SAN GERVASIO	906
SAN LORENZO	940
SAN MARCO	862
SAN POTITO	920
SANTERNO	924
SCANZANO	865
SEDIA D'ORLANDO	762
SERRA PIZZUTA	802
SETTALA	913
SETTEFINESTRE	841
SILLARO	935
SORESINA	897
SPILABERTO	914
STRANGOLAGALLI	785
T	
TEMPA ROSSA	823
TERTIVERI	804
TOMBOLO	850
TORRENTE CELONE	861
TORRENTE CIGNO	856
TORRENTE MENOCCHIA	796
TORRENTE VULGANO	805
TRESIGALLO	921
TRIGNANO	709
V	
VAL D'AGRI	932
VALLE DEL ROVELLO	876
VESCOVATO	899
VETTA	706
VILLAFORTUNA-TRECATE	900

CONCESSIONI DI COLTIVAZIONE DI IDROCARBURI IN SICILIA

DENOMINAZIONE	CODICE
B	
BRONTE - S. NICOLA	320
C	
CASE SCHILLACI	331
COMISO II	321
F	
FIUMETTO	322
G	
GAGLIANO	323
GELA	324
GIAURONE	325
I	
IRMINIO	326
L	
LIPPONE - MAZARA DEL VALLO	327
N	
NOTO	330

R	
RAGUSA	328
ROCCA CAVALLO	329
S	
S. ANNA	333
SAMPERI	332

CONCESSIONI DI COLTIVAZIONE DI IDROCARBURI IN MARE

DENOMINAZIONE	CODICE
A	
A.C. 1.AG	956
A.C. 2.AS	958
A.C. 3.AS	959
A.C. 5.AV	964
A.C. 6.AS	967
A.C. 7.AS	965
A.C. 8.ME	970
A.C. 9.AG	978
A.C. 10.AG	980
A.C. 11.AG	981
A.C. 12.AG	984
A.C. 13.AS	985
A.C. 14.AS	989
A.C. 15.AX	990
A.C. 16.AG	995
A.C. 17.AG	1000
A.C. 18.AG	1001
A.C. 19.PI	1004
A.C. 20.AG	1005
A.C. 21.AG	1006
A.C. 22.EA	1009
A.C. 23.EA	1010
A.C. 24.EA	1011
A.C. 25.EA	1012
A.C. 26.EA	1013
A.C. 27.EA	1014
A.C. 28.EA	1015
A.C. 29.EA	1016
A.C. 30.EA	1017
A.C. 31.EA	1018
A.C. 32.AG	1019
A.C. 33.AG	1021
A.C. 34.AG	1022
A.C. 35.AG	1023
A.C. 36.AG	1024
B	
B.C. 1.LF	954
B.C. 2.LF	957
B.C. 3.AS	961
B.C. 4.AS	962
B.C. 5.AS	966
B.C. 7.LF	968
B.C. 8.LF	971
B.C. 9.AS	973
B.C. 10.AS	977
B.C. 11.AS	979
B.C. 12.AS	988
B.C. 13.AS	986
B.C. 14.AS	987
B.C. 15.AV	993
B.C. 17.TO	996
B.C. 18.RI	997
B.C. 20.AS	1002
B.C. 21.AG	1007
B.C. 22.AG	1020
B.C. 23.AG	1025
C	
C.C. 1.AG	955
C.C. 3.AG	975

C.C. 6.EO	991
CERVIA MARE	952
D	
D.C. 1.AG	963
D.C. 2.AG	972
D.C. 3.AG	976
D.C. 4.AG	983
F	
F.C. 1.AG	998
F.C. 2.AG	1003
G	
G.C. 1.AG	1026
P	
PORTO CORSINI MARE	1008

CONCESSIONI DI STOCCAGGIO DI IDROCARBURI IN TERRAFERMA

DENOMINAZIONE	CODICE
A	
ALFONSINE STOCCAGGIO	2922
B	
BORDOLANO STOCCAGGIO	2923
BRUGHERIO STOCCAGGIO	2903
C	
CELLINO STOCCAGGIO	2794
COLLALTO STOCCAGGIO	2814
CORNEGLIANO STOCCAGGIO	2925
CORTEMAGGIORE STOCCAGGIO	2892
CUGNO LE MACINE STOCCAGGIO	2926
F	
FIUME TRESTE STOCCAGGIO	2810
M	
MINERBIO STOCCAGGIO	2907
R	
RIPALTA STOCCAGGIO	2896
S	
SABBIONCELLO STOCCAGGIO	2921
SAN POTITO E COTIGNOLA STOCCA	2924
SERGNANO STOCCAGGIO	2912
SETTALA STOCCAGGIO	2813

PERMESSI DI RICERCA DI RISORSE GEOTERMICHE IN TERRAFERMA

DENOMINAZIONE	CODICE
B	
BAGNOLO	375
BOCCHEGGIANO	352
C	
CAMPIGLIA D'ORCIA	400
CASTIGLIONE D'ORCIA	377
CELLERE	398
CINIGIANO	354
F	
FRANCIACORTA	351
G	
GUARDISTALLO	379

I	
IGIA RISORSE GEOTERMICHE	396
L	
LA GRASCETA	401
LA VEDUTA	399
LAGO DI VICO	389
LE CASCINELLE	374
M	
MALPAGA	405
MAZZOLLA	356
MENSANO	357
MONTALCINO	383
MONTE LABBRO	358
MONTE SANTA CROCE	370
MONTEBAMBOLI	367
MONTEGEMOLI	368
MONTORIO	388
MURCI	359
P	
PANTELLERIA	350
PERETA	382
PIANA DEL DIAVOLO	390
POGGIO MONTONE	362
POMONTE	387
R	
RIPA D'ORCIA	403
ROCCASTRADA	364
ROMA OVEST	366
S	
SAN GAVINO MONREALE	406
SARDARA	409
SCANSANO	394
T	
TOBIA	391
V	
VALLE DI SUIO	392

CONCESSIONI DI COLTIVAZIONE DI RISORSE GEOTERMICHE IN TERRAFERMA

DENOMINAZIONE	CODICE
B	
BAGNORE	5
C	
CANNETO	21
CHIUSDINO	28
F	
FERRARA	15
L	
LARDERELLO	22
LUSTIGNANO	23
P	
PIANCASTAGNAIO	11
R	
RIO SECCO	12
T	
TRAVALE	26
V	
VALENTANO	32
VICENZA	17

ELENCO DEI PERMESSI DI RICERCA ACCORDATI NELLA TERRAFERMA - Aggiornamento 31/marzo/2017

PERMESSI DI RICERCA ACCORDATI NELLA TERRAFERMA

Leggi 11 gennaio 1957, n. 6, 21 luglio 1967, n. 613 e successive modificazioni, 9 gennaio 1991, n. 9 e Decreto Legislativo 25 novembre 1996, n. 625

Nella terraferma sono vigenti n. 80 PERMESSI DI RICERCA per complessivi 22856,76 Km²

Regione	Numero permessi	Superficie (Km ²)
ABRUZZO	11	2.213,06
BASILICATA	9	1.274,27
CAMPANIA	2	802,90
EMILIA ROMAGNA	31	6.081,40
LAZIO	5	2.556,85
LOMBARDIA	14	3.769,48
MARCHE	8	865,85
MOLISE	5	885,40
PIEMONTE	7	3.130,15
PUGLIA	2	309,15
SARDEGNA	1	443,00
VENETO	1	525,25

Nota:
Nella tabella i titoli afferenti a due o più regioni sono conteggiati più volte, una per ciascuna regione mentre a ciascuna regione viene attribuita la parte di area del titolo minerario ad essa afferente.

ELENCO DEI PERMESSI DI RICERCA ACCORDATI NELLA TERRAFERMA - Aggiornamento 31/marzo/2017

CODICE E DENOMINAZIONE DEL PERMESSO	TITOLARI DEL PERMESSO e relative quote di partecipazione (%)	PROVVEDIMENTI CONCERNENTI IL PERMESSO		PERIODO DI VIGENZA	SCADENZA	AREA (km2)	UBICAZIONE DEL PERMESSO	
		Data	Natura del provvedimento					
SERRA S. BERNARDO Nota: Sospeso.	ENI (63,34) (r.u.) ROCKHOPPER ITALIA (22,89) TOTAL E&P ITALIA (13,77)	11/7/1994	Natura del provvedimento	Decorrenza	11/7/1994	268,56	BASILICATA (268,56)	
			Conferimento		XXXVIII - 8			
		6/3/1995	Trasferimento quota		9/1/1995			XXXIX - 4
		14/6/1996	Trasferimento quota e nomina r.u.		1/1/1996			XL - 7
		14/6/1996	Cambio intestazione quota		23/1/1996			XL - 7
		5/12/1996	Trasferimento quote		14/10/1996			XLI - 1
		28/8/1997	Trasferimento quota		1/7/1997			XLI - 9
		13/2/1998	Cambio intestazione quota		1/1/1998			XLII - 3
		20/2/1998	Trasferimento quota		29/1/1998			XLII - 3
		21/9/1998	Assunzione quota		24/7/1998			XLII - 10
		5/2/1999	Trasferimento quote		30/10/1998			XLIII - 3
		20/3/2000	Cambio intestazione quota		1/1/2000			XLIV - 4
		29/11/2000	Cambio intestazione quota		3/3/2000			XLIV - 12
		20/4/2001	Cambio intestazione quota		1/10/2000			XLV - 5
		25/3/2002	Assunzione quota		7/11/2000			XLVI - 4
		5/4/2002	Trasferimento quota		29/11/2001			XLVI - 12
		14/6/2002	Sospensione decorrenza vigenza		11/7/2000			XLVI - 7
		16/7/2003	Cambio intestazione quota		26/5/2003			XLVII - 8
		10/11/2003	Trasferimento quota		30/9/2003			XLVII - 12
		12/2/2004	Intestazione quota		1/12/2003			XLVIII - 3
30/6/2005	Determinazione scadenza vigenza		22/2/2005	XLIX - 7				
30/6/2005	Trasferimento quota		26/4/2005	XLIX - 7				
30/8/2005	Proroga e riduzione		23/2/2005	XLIX - 9				
30/3/2007	Assunzione quota		15/1/2007	LI - 4				
17/12/2007	Sospensione decorso temporale		30/4/2007	LII - 1				
16/4/2008	Cambio intestazione quota		12/2/2008	LII - 5				
9/7/2008	Sospensione decorso temporale		30/4/2007	LII - 8				
9/7/2008	Trasferimento quote		4/2/2008	LII - 8				
9/2/2010	Trasferimento quota		1/1/2010	LIV - 3				
23/2/2015	Modifica denominazione sociale		3/12/2014	LIX - 2				
30/5/2016	Nomina r.u.		4/5/2016	LX - 5				

CODICE E DENOMINAZIONE DEL PERMESSO	TITOLARI DEL PERMESSO e relative quote di partecipazione (%)	PROVVEDIMENTI CONCERNENTI IL PERMESSO		PERIODO DI VIGENZA	SCADENZA	AREA (km2)	UBICAZIONE DEL PERMESSO	
		Data	Natura del provvedimento					
BUCCHIANICO Nota: L'area del permesso di ricerca è così ridotta in seguito al rilascio della concessione di coltivazione Miglianico. Sospeso.	ENI (100) (r.u.)	25/7/1996	Natura del provvedimento	Decorrenza	25/7/1996	178,96	ABRUZZO (178,96)	
			Conferimento		XL - 8			
		13/2/1998	Cambio intestazione		1/1/1998			XLII - 3
		27/2/2003	Riduzione area		19/4/2002			XLVII - 3
		27/2/2003	Proroga		25/2/2005			XLVII - 3
		20/11/2007	Proroga		25/7/2005			LI - 12
		9/7/2008	Sospensione decorso temporale		27/9/2007			LII - 8
		9/2/2010	Trasferimento		1/1/2010			LIV - 3
		21/11/2016	Cambio intestazione		1/10/2016			LX - 11

ELENCO DEI PERMESSI DI RICERCA ACCORDATI NELLA TERRAFERMA - Aggiornamento 31/marzo/2017

437 CODICE E DENOMINAZIONE DEL PERMESSO	TITOLARI DEL PERMESSO e relative quote di partecipazione (%)	PROVEDIMENTI CONCERNENTI IL PERMESSO		PERIODO DI VIGENZA	SCADENZA	AREA (km2)	UBICAZIONE DEL PERMESSO
		Data	Natura del provvedimento				
FOSSO VALDIENNA Nota: Sospeso.	TOTAL E&P ITALIA (83,4) (r.u.)	5/12/1996	Conferimento	5/12/1996	05/12/2002	34	BASILICATA (34)
	SHELL ITALIA E&P (9,3)	13/2/1998	Cambio intestazione	28/7/1997			
	ENI (7,3)	15/3/2000	Trasferimento quote e nomina r.u.	29/10/1999			
		20/3/2000	Cambio intestazione quota	1/1/2000			
		29/11/2000	Cambio intestazione quota	3/3/2000			
		20/4/2001	Cambio intestazione quote	1/10/2000			
		5/6/2003	Cambio intestazione quota	1/5/2003			
		30/6/2003	Sospensione decorso temporale	22/4/2002			
		16/7/2003	Cambio intestazione quota	26/5/2003			
		12/2/2004	Cambio intestazione quota	31/12/2003			
		9/2/2010	Trasferimento quota	1/1/2010			
		23/9/2011	Trasferimento quota	16/9/2011			
				LV - 10			

438 CODICE E DENOMINAZIONE DEL PERMESSO	TITOLARI DEL PERMESSO e relative quote di partecipazione (%)	PROVEDIMENTI CONCERNENTI IL PERMESSO		PERIODO DI VIGENZA	SCADENZA	AREA (km2)	UBICAZIONE DEL PERMESSO
		Data	Natura del provvedimento				
TEMPA MOLIANO Nota: Sospeso.	TOTAL E&P ITALIA (83,4) (r.u.)	5/12/1996	Conferimento	5/12/1996	05/12/2002	57,48	BASILICATA (57,48)
	SHELL ITALIA E&P (9,3)	13/2/1998	Cambio intestazione	28/7/1997			
	ENI (7,3)	15/3/2000	Trasferimento quote e nomina r.u.	29/10/1999			
		20/3/2000	Cambio intestazione quota	1/1/2000			
		29/11/2000	Cambio intestazione quota	3/3/2000			
		20/4/2001	Cambio intestazione quote	1/10/2000			
		5/6/2003	Cambio intestazione quota	1/5/2003			
		30/6/2003	Sospensione decorso temporale	22/4/2002			
		16/7/2003	Cambio intestazione quota	26/5/2003			
		12/2/2004	Cambio intestazione quota	31/12/2003			
		9/2/2010	Trasferimento quota	1/1/2010			
		23/9/2011	Trasferimento quota	16/9/2011			
				LV - 10			

454 CODICE E DENOMINAZIONE DEL PERMESSO	TITOLARI DEL PERMESSO e relative quote di partecipazione (%)	PROVEDIMENTI CONCERNENTI IL PERMESSO		PERIODO DI VIGENZA	SCADENZA	AREA (km2)	UBICAZIONE DEL PERMESSO
		Data	Natura del provvedimento				
SETTECERRI	ENI (100) (r.u.)	25/9/1997	Conferimento	25/9/1997	21/08/2016	419,2	ABRUZZO (363,36) MARCHE (55,84)
		15/9/1999	Trasferimento quota e nomina r.u.	21/1/1999			
		17/10/2000	Sospensione decorrenza vigenza	15/2/2000			
		5/4/2002	Trasferimento quota	29/11/2001			
		20/5/2003	Assunzione quota e nomina r.u.	29/4/2003			
		30/6/2005	Trasferimento quota	26/4/2005			
		16/4/2008	Cambio intestazione quota	12/2/2008			
		9/2/2010	Trasferimento quota	1/1/2010			
		21/1/2013	Assunzione quota	21/1/2013			
		21/2/2013	Riduzione area	21/2/2013			
		16/4/2013	Termine della sospensione del decorso temporale	10/1/2013			
		21/11/2016	Cambio intestazione	1/10/2016			

ELENCO DEI PERMESSI DI RICERCA ACCORDATI NELLA TERRAFERMA - Aggiornamento 31/marzo/2017

CODICE E DENOMINAZIONE DEL PERMESSO	TITOLARI DEL PERMESSO e relative quote di partecipazione (%)	PROVVEDIMENTI CONCERNENTI IL PERMESSO		PERIODO DI VIGENZA	SCADENZA	AREA (km2)	UBICAZIONE DEL PERMESSO		
		Data	Natura del provvedimento						
460 VIGEVANO Nota: Sospeso.	ENI (45) (r.u.) BG GAS INTERNATIONAL BV FILIALE ITALIANA (40) EDISON (15)	30/1/1998	Natura del provvedimento	Decorrenza	1° periodo	392,45	LOMBARDIA (371,26) PIEMONTE (21,19)		
		17/3/2000	Attribuzione	1/1/1997	XLII - 2				
		17/10/2000	Riduzione area	17/3/2000	XLIV - 4				
		29/11/2000	Sospensione decorrenza vigenza	17/12/1999	XLIV - 11				
		18/5/2001	Trasferimento quota	6/9/2000	XLIV - 12				
		25/3/2002	Trasferimento quota	19/1/2001	XLV - 6				
		25/3/2002	Trasferimento quota	27/9/2001	XLVI - 4				
		30/7/2002	Trasferimento quota	2/1/2002	XLVI - 4				
			Determinazione data scadenza sospensione vigenza	30/7/2002	XLVI - 8				
		30/7/2002	Determinazione scadenza vigenza	30/7/2002	XLVI - 8				
		20/3/2003	Sospensione decorso temporale	26/9/2003	XLVII - 4				
		25/6/2003	Determinazione scadenza vigenza	9/4/2003	XLVII - 7				
12/2/2004	Intestazione quota	1/12/2003	XLVIII - 3						
12/10/2004	Sospensione decorso temporale	19/1/2004	XLVIII - 11						
30/6/2005	Cambio intestazione quota	1/12/2004	XLIX - 7						
481 FIUME ANIENE Nota: Presentata istanza di proroga e di riduzione pubblicata nel B.U.I.G. Anno LII - N. 1. Sospeso.	LUMAX OIL (100) (r.u.)	21/9/1998	Natura del provvedimento	Decorrenza	1° periodo	911,02	LAZIO (689,64) ABRUZZO (221,38)		
		11/2/1999	Conferimento	21/9/1998	XLII - 10				
		20/3/2000	Assunzione quote e nomina r.u.	21/9/1998	XLIII - 3				
		29/5/2000	Cambio intestazione quota	1/1/2000	XLIV - 4				
			Approvazione programma lavori unitario	29/5/2000	XLIV - 6				
		20/4/2001	Cambio intestazione quota	1/10/2000	XLV - 5				
		27/1/2003	Trasferimento quota	26/6/2002	XLVII - 2				
		8/10/2003	Sospensione decorso temporale	29/5/2003	XLVII - 11				
		4/10/2006	Determinazione scadenza vigenza	10/9/2006	L - 11				
		28/1/2010	Sospensione decorso temporale	11/8/2008	LIV - 2				
		482 LAGO DEL SALTO Nota: Presentata istanza di proroga e di riduzione pubblicata nel B.U.I.G. Anno LII - N. 1. Sospeso.	LUMAX OIL (100) (r.u.)	21/9/1998	Natura del provvedimento	Decorrenza	1° periodo	918,06	LAZIO (498,51) ABRUZZO (419,55)
10/2/1999	Conferimento			21/9/1998	XLII - 10				
20/3/2000	Assunzione quote e nomina r.u.			21/9/1998	XLIII - 3				
29/5/2000	Cambio intestazione quota			1/1/2000	XLIV - 4				
	Approvazione programma lavori unitario			29/5/2000	XLIV - 6				
20/4/2001	Cambio intestazione quota			1/10/2000	XLV - 5				
27/1/2003	Trasferimento quota			26/6/2002	XLVII - 2				
8/10/2003	Sospensione decorso temporale			29/5/2003	XLVII - 11				
4/10/2006	Determinazione scadenza vigenza			10/9/2006	L - 11				
28/1/2010	Sospensione decorso temporale			11/8/2008	LIV - 2				

ELENCO DEI PERMESSI DI RICERCA ACCORDATI NELLA TERRAFERMA - Aggiornamento 31/marzo/2017

CODICE E DENOMINAZIONE DEL PERMESSO	TITOLARI DEL PERMESSO e relative quote di partecipazione (%)	PROVVEDIMENTI CONCERNENTI IL PERMESSO		PERIODO DI VIGENZA	SCADENZA	AREA (km2)	UBICAZIONE DEL PERMESSO
		Data	Natura del provvedimento				
484 SORA Nota: Presentata istanza di proroga e di riduzione pubblicata nel B.U.I.G. Anno LII - N. 1. Sospeso.	LUMAX OIL (100) (r.u.)	21/9/1998 10/2/1999 20/3/2000 29/5/2000	Natura del provvedimento Conferimento Assunzione quote e nomina r.u. Cambio intestazione quota Approvazione programma lavori unitario	1° periodo 21/9/1998 21/2/1998 1/1/2000 29/5/2000	05/01/2008	895,5	LAZIO (476,41) ABRUZZO (419,09)
		20/4/2001 27/1/2003 8/10/2003 4/10/2006 28/1/2010	Cambio intestazione quota Trasferimento quota Sospensione decorso temporale Determinazione scadenza vigenza Sospensione decorso temporale	XLV - 5 XLVII - 2 XLVII - 11 L - 11 LIV - 2			

CODICE E DENOMINAZIONE DEL PERMESSO	TITOLARI DEL PERMESSO e relative quote di partecipazione (%)	PROVVEDIMENTI CONCERNENTI IL PERMESSO		PERIODO DI VIGENZA	SCADENZA	AREA (km2)	UBICAZIONE DEL PERMESSO
		Data	Natura del provvedimento				
485 TEANA Nota: Sospeso.	TOTAL E&P ITALIA (80) (r.u.) ENI (20)	23/9/1998 4/12/1998 10/3/1999 18/11/1999 19/10/2000 5/4/2002 16/4/2003 16/7/2003 8/10/2004 9/2/2010	Natura del provvedimento Conferimento Rettifica Cambio intestazione quota Trasferimento quota Assunzione quota Trasferimento quota Trasferimento quota e nomina r.u. Cambio intestazione quota Sospensione decorso temporale Trasferimento quota	23/9/1998 23/9/1998 23/9/1998 30/6/1999 6/10/2000 29/11/2001 3/12/2002 26/5/2003 19/7/2004 1/1/2010	23/09/2004	231,04	BASILICATA (231,04)
				XLII - 10 XLIII - 1 XLIII - 4 XLIII - 12 XLIV - 11 XLVI - 12 XLVII - 5 XLVII - 8 XLVIII - 11 LIV - 3			

CODICE E DENOMINAZIONE DEL PERMESSO	TITOLARI DEL PERMESSO e relative quote di partecipazione (%)	PROVVEDIMENTI CONCERNENTI IL PERMESSO		PERIODO DI VIGENZA	SCADENZA	AREA (km2)	UBICAZIONE DEL PERMESSO
		Data	Natura del provvedimento				
492 ALIANO Nota: Sospeso.	TOTAL E&P ITALIA (60) (r.u.) ENI (40)	6/11/1998 3/8/1999 20/3/2000 20/3/2000 11/10/2000 29/11/2000 20/4/2001 20/5/2001 26/3/2003 16/7/2003 8/10/2004 9/2/2010	Natura del provvedimento Conferimento Trasferimento quota Rettifica Cambio intestazione quota Nomina r.u. Cambio intestazione quota Cambio intestazione quota Assunzione quota Assunzione quota Cambio intestazione quota Sospensione decorso temporale Trasferimento quota	6/11/1998 7/4/1999 6/11/1998 1/1/2000 15/9/2000 3/3/2000 1/10/2000 6/2/2001 27/2/2003 26/5/2003 19/7/2004 1/1/2010	06/11/2004	154,56	BASILICATA (154,56)
				XLII - 12 XLIII - 9 XLIV - 4 XLIV - 4 XLIV - 10 XLIV - 12 XLV - 5 XLV - 6 XLVII - 4 XLVII - 8 XLVIII - 11 LIV - 3			

ELENCO DEI PERMESSI DI RICERCA ACCORDATI NELLA TERRAFERMA - Aggiornamento 31/marzo/2017

496	CODICE E DENOMINAZIONE DEL PERMESSO	TITOLARI DEL PERMESSO e relative quote di partecipazione (%)	PROVVEDIMENTI CONCERNENTI IL PERMESSO		PERIODO DI VIGENZA	SCADENZA	AREA (km2)	UBICAZIONE DEL PERMESSO
			Data	Natura del provvedimento				
	CIVITA	ROCKHOPPER CIVITA (100) (r.u.)	22/4/1999	Conferimento	1ª proroga	03/11/2015	276,57	ABRUZZO (270,21)
			21/3/2002	Trasferimento quota e nomina r.u.	XLIII - 5			
			20/11/2007	Proroga	XLVI - 4			
			20/11/2007	Assunzione quota	LI - 12			
			19/6/2008	Trasferimento	LI - 12			MOLISE (6,36)
			9/7/2008	Sospensione decorso temporale	LII - 7			
			8/11/2012	Termine della sospensione del decorso temporale	LII - 8			
			16/4/2013	Sospensione decorso temporale	LVI - 11			
			6/3/2014	Termine della sospensione del decorso temporale	LVII - 4			
			7/5/2014	Rettifica	LVIII - 3			
			3/7/2014	Sospensione decorso temporale	LVIII - 5			
			23/2/2015	Modifica denominazione sociale	LVIII - 7			
			3/7/2015	Sospensione decorso temporale	LIX - 2			
			4/7/2016	Sospensione decorso temporale	LIX - 7			
					LX - 7			
501	CODICE E DENOMINAZIONE DEL PERMESSO	TITOLARI DEL PERMESSO e relative quote di partecipazione (%)	PROVVEDIMENTI CONCERNENTI IL PERMESSO		PERIODO DI VIGENZA	SCADENZA	AREA (km2)	UBICAZIONE DEL PERMESSO
	MUTIGNANO	ENI (50) (r.u.) GAS PLUS ITALIANA (50)	9/6/2000	Conferimento	1ª proroga	09/06/2009	76,19	ABRUZZO (76,19)
			20/4/2001	Cambio intestazione quota	XLIV - 7			
			18/9/2001	Trasferimento quota	XLV - 5			
			12/1/2004	Nomina r.u.	XLV - 10			
			12/2/2004	Cambio intestazione quota	XLVIII - 2			
			20/7/2004	Cambio intestazione quota	XLVIII - 3			
			20/11/2007	Proroga	XLVIII - 8			
			4/5/2009	Sospensione decorso temporale	LI - 12			
			9/2/2010	Trasferimento quota	LII - 6			
			17/2/2012	Riduzione area	LIV - 3			
			29/3/2012	Rettifica	LVI - 2			
			1/3/2013	Cambio intestazione quota	LVI - 3			
			21/11/2016	Cambio intestazione	LVII - 3			
					LX - 11			
507	CODICE E DENOMINAZIONE DEL PERMESSO	TITOLARI DEL PERMESSO e relative quote di partecipazione (%)	PROVVEDIMENTI CONCERNENTI IL PERMESSO		PERIODO DI VIGENZA	SCADENZA	AREA (km2)	UBICAZIONE DEL PERMESSO
	CROCETTA	NORTHSUN ITALIA (65) (r.u.) PO VALLEY OPERATIONS PTY (35)	19/2/2001	Conferimento	1ª proroga	22/08/2013	51,58	EMILIA ROMAGNA (51,58)
			9/5/2005	Cambio intestazione quota	XLV - 3			
			31/7/2007	Proroga	XLIX - 6			
			25/1/2010	Sospensione decorso temporale	LIV - 2			
			26/5/2014	Ripristino decorso temporale	LVIII - 5			
			18/5/2015	Sospensione decorso temporale	LIX - 5			

ELENCO DEI PERMESSI DI RICERCA ACCORDATI NELLA TERRAFERMA - Aggiornamento 31/marzo/2017

508	CODICE E DENOMINAZIONE DEL PERMESSO	TITOLARI DEL PERMESSO e relative quote di partecipazione (%)	PROVVEDIMENTI CONCERNENTI IL PERMESSO		PERIODO DI VIGENZA	SCADENZA	AREA (km2)	UBICAZIONE DEL PERMESSO
			Data	Natura del provvedimento				
	PESCOPIENNATARO	ENI (100) (r.u.)	19/2/2001	Natura del provvedimento	1° periodo	06/10/2011	81,9	MOLISE (76,35)
			18/7/2001	Conferimento	XLV - 3			
			30/6/2003	Assunzione quota	XLV - 8			
			12/2/2004	Sospensione decorso temporale	XLVII - 7			
			21/5/2004	Intestazione quota	XLVIII - 3			
			21/5/2004	Determinazione scadenza vigenza	XLVIII - 6			
			21/5/2004	Approvazione programma lavori unitario	XLVIII - 6			
			7/7/2006	Assunzione quota	L - 8			
			26/11/2008	Sospensione decorso temporale	LII - 12			
			9/2/2010	Trasferimento	LIV - 3			
			8/6/2010	Sospensione decorso temporale	LIV - 7			
			8/6/2010	Ridenominazione	LIV - 7			
			8/6/2010	Determinazione scadenza vigenza	LIV - 7			
			8/6/2010	Riduzione area	LIV - 7			

510	CODICE E DENOMINAZIONE DEL PERMESSO	TITOLARI DEL PERMESSO e relative quote di partecipazione (%)	PROVVEDIMENTI CONCERNENTI IL PERMESSO		PERIODO DI VIGENZA	SCADENZA	AREA (km2)	UBICAZIONE DEL PERMESSO
			Data	Natura del provvedimento				
	SAN VINCENZO	PO VALLEY OPERATIONS PTY (67,5) (r.u.) NORTHSUN ITALIA (32,5)	19/2/2001	Natura del provvedimento	2ª proroga	19/02/2013	58,7	EMILIA ROMAGNA (58,7)
			27/5/2003	Conferimento	XLV - 3			
			12/2/2004	Trasferimento quote e nomina r.u.	XLVII - 6			
			9/5/2005	Intestazione quota	XLVIII - 3			
			17/12/2008	Cambio intestazione quota	XLIX - 6			
			7/1/2010	Trasferimento quota e nomina r.u.	LIII - 1			
			11/1/2011	Proroga	LIV - 2			
				Proroga	LIV - 2			

512	CODICE E DENOMINAZIONE DEL PERMESSO	TITOLARI DEL PERMESSO e relative quote di partecipazione (%)	PROVVEDIMENTI CONCERNENTI IL PERMESSO		PERIODO DI VIGENZA	SCADENZA	AREA (km2)	UBICAZIONE DEL PERMESSO
			Data	Natura del provvedimento				
	TORRENTE NURE	PADANA ENERGIA (87,5) (r.u.) PETROREP ITALIANA (12,5)	19/2/2001	Natura del provvedimento	2ª proroga	19/02/2013	280,2	EMILIA ROMAGNA (280,2)
			12/10/2001	Conferimento	XLV - 3			
			25/3/2002	Trasferimento quota	XLVI - 11			
			28/11/2003	Trasferimento quota	XLVI - 4			
			30/6/2005	Trasferimento quota e nomina r.u.	XLVII - 12			
			30/11/2007	Cambio intestazione quota	XLIX - 7			
			30/11/2007	Proroga e riduzione	LI - 12			
			30/11/2007	Nomina r.u.	LI - 12			
			28/2/2008	Trasferimento quota	LII - 3			
			31/8/2009	Assunzione quota	LIII - 9			
			9/2/2010	Trasferimento quota	LIV - 3			
			28/3/2011	Proroga e riduzione	LIV - 4			

ELENCO DEI PERMESSI DI RICERCA ACCORDATI NELLA TERRAFERMA - Aggiornamento 31/marzo/2017

517	CODICE E DENOMINAZIONE DEL PERMESSO	TITOLARI DEL PERMESSO e relative quote di partecipazione (%)	PROVVEDIMENTI CONCERNENTI IL PERMESSO		PERIODO DI VIGENZA	SCADENZA	AREA (km2)	UBICAZIONE DEL PERMESSO
			Data	Natura del provvedimento				
	CODOGNO Nota: Presentata istanza di proroga e di riduzione dell'area pubblicata nel B.U.I.G. Anno LIV - N. 1. Sospeso. Presentata istanza di rinuncia pubblicata nel B.U.I.G. Anno LVI - N. 7.	EDISON (55) (r.u.) IRMINIO (25) COMPAGNIA GENERALE IDROCARBURI (20)	20/2/2001 25/3/2002 25/3/2002 28/11/2003 12/2/2004 10/1/2007 11/4/2008 18/3/2010 29/7/2013 18/9/2014	Natura del provvedimento Conferimento Trasferimento quota Trasferimento quota Assunzione quote Cambio intestazione Trasferimenti quote Proroga e riduzione Sospensione decorso temporale Cambio intestazione quota Cambio intestazione quota	1ª proroga 1ª proroga	20/02/2010	450,4	LOMBARDIA (426,53) EMILIA ROMAGNA (23,87)
	523							
	FIUME ARNONE Nota: Presentata istanza di proroga pubblicata nel B.U.I.G. Anno LV - N. 8.	TITOLARI DEL PERMESSO e relative quote di partecipazione (%) ASCENT RESOURCES ITALIA (70) (r.u.) ITALMIN EXPLORATION (30)	10/7/2002 28/10/2004 30/3/2007 19/6/2008 13/10/2009 17/3/2010	Natura del provvedimento Conferimento Trasferimento quota e nomina r.u. Trasferimento quota e nomina r.u. Trasferimento quota Proroga e riduzione Assunzione quota	1ª proroga	10/07/2011	268,97	LAZIO (268,97)
	524							
	ORTONA Nota: Presentata istanza di proroga pubblicata nel B.U.I.G. Anno LII - N. 6. Sospeso.	TITOLARI DEL PERMESSO e relative quote di partecipazione (%) ENI (100) (r.u.)	10/7/2002 9/7/2008 9/2/2010 27/7/2010 21/11/2016	Natura del provvedimento Conferimento Sospensione decorso temporale Trasferimento Proroga sospensione decorso temporale Cambio intestazione	1° periodo	09/07/2010	140,2	ABRUZZO (140,2)

ELENCO DEI PERMESSI DI RICERCA ACCORDATI NELLA TERRAFERMA - Aggiornamento 31/marzo/2017

525	CODICE E DENOMINAZIONE DEL PERMESSO	TITOLARI DEL PERMESSO e relative quote di partecipazione (%)	PROVVEDIMENTI CONCERNENTI IL PERMESSO			PERIODO DI VIGENZA	SCADENZA	AREA (km2)	UBICAZIONE DEL PERMESSO
			Data	Natura del provvedimento	Decorrenza				
	SAN MARCO	ALEANINA ITALIA (100) (r.u.)	10/7/2002	Natura del provvedimento	Decorrenza	2 ^a proroga	08/01/2015	292,54	EMILIA ROMAGNA (292,54)
			10/7/2002	Conferimento	10/7/2002			XLVI - 8	
			19/2/2003	Trasferimento	12/12/2002			XLVII - 3	
			27/10/2004	Trasferimento	30/3/2004			XLVIII - 11	
			19/5/2009	Proroga	10/7/2008			LIII - 6	
			22/2/2010	Trasferimento	9/2/2010			LIV - 3	
			9/4/2010	Trasferimento	22/3/2010			LIV - 5	
			12/7/2010	Cambio intestazione	20/4/2010			LIV - 8	
			28/11/2012	Proroga	10/7/2011			LVI - 12	
			5/2/2013	Rettifica	28/11/2012			LVI - 2	
			3/3/2014	Sospensione decorso temporale	22/11/2013			LVIII - 3	
			4/2/2015	Sospensione decorso temporale	23/5/2014			LIX - 2	
			14/3/2017	Cambio intestazione quote	19/3/2016			LXI - 3	
Nota: Presentata istanza di concessione di coltivazione «BAGNACAVALLI» pubblicata nel B.U.I.G. Anno LIII - N. 3. Presentata istanza autorizzazione alla realizzazione pozzo esplorativo «ROSETTA 1 DIR» pubblicata nel B.U.I.G. Anno LVI - N. 10. Presentata istanza autorizzazione alla realizzazione pozzo esplorativo «LUGATTI 1 DIR» pubblicata nel B.U.I.G. Anno LVII - N. 12. Sospeso dal 22 novembre 2013 al 22 maggio 2014. Presentata istanza di proroga della sospensione del decorso temporale pubblicata nel B.U.I.G. Anno LVIII - N. 6.									
531	CODICE E DENOMINAZIONE DEL PERMESSO	TITOLARI DEL PERMESSO e relative quote di partecipazione (%)	PROVVEDIMENTI CONCERNENTI IL PERMESSO			PERIODO DI VIGENZA	SCADENZA	AREA (km2)	UBICAZIONE DEL PERMESSO
	MONTI PALLANO	CMI ENERGIA (90) (r.u.) INTERGIE (10)	13/2/2004	Natura del provvedimento	Decorrenza	1° periodo	02/05/2010	35,72	ABRUZZO (35,72)
			8/6/2006	Conferimento	13/2/2004			XLVIII - 3	
			8/6/2006	Sospensione decorso temporale	24/3/2006			L - 7	
			10/1/2007	Trasferimento quota	13/4/2006			L - 7	
				Determinazione scadenza vigenza	9/6/2006			L - 2	
Nota: Presentata istanza di concessione di coltivazione «COLLE SANTO» pubblicata nel B.U.I.G. Anno LIII - N. 3.									
539	CODICE E DENOMINAZIONE DEL PERMESSO	TITOLARI DEL PERMESSO e relative quote di partecipazione (%)	PROVVEDIMENTI CONCERNENTI IL PERMESSO			PERIODO DI VIGENZA	SCADENZA	AREA (km2)	UBICAZIONE DEL PERMESSO
	MONTALBANO	CANDEL ITALIA (57,15) (r.u.) CYGAM ENERGY ITALIA (42,85)	8/9/2005	Natura del provvedimento	Decorrenza	1° periodo	21/03/2015	165,04	BASILICATA (165,04)
			11/4/2006	Conferimento	8/9/2005			XLIX - 10	
			24/1/2007	Cambio intestazione	30/9/2005			L - 5	
			19/6/2008	Trasferimento quota	1/7/2006			L - 2	
			12/9/2008	Trasferimento quota	27/2/2008			LII - 7	
			31/10/2008	Nomina r.u.	4/7/2008			LII - 10	
			25/9/2009	Assunzione quota	1/10/2008			LII - 11	
			13/4/2012	Sospensione decorso temporale	16/9/2009			LIII - 10	
			12/3/2013	Sospensione decorso temporale	4/3/2010			LVI - 4	
			13/3/2013	Cambio intestazione quota	13/10/2012			LVI - 3	
			28/6/2013	Trasferimento quota	13/11/2012			LVI - 3	
			21/11/2014	Sospensione decorso temporale	5/6/2013			LVI - 6	
			2/8/2016	Sospensione decorso temporale	13/9/2013			LVII - 11	
				Sospensione decorso temporale	20/5/2015			LX - 8	
Nota: Sospeso. Presentata istanza di estensione della sospensione del decorso temporale pubblicata nel B.U.I.G. Anno LVIII - N. 5.									

ELENCO DEI PERMESSI DI RICERCA ACCORDATI NELLA TERRAFERMA - Aggiornamento 31/marzo/2017

CODICE E DENOMINAZIONE DEL PERMESSO	TITOLARI DEL PERMESSO e relative quote di partecipazione (%)		PROVVEDIMENTI CONCERNENTI IL PERMESSO		PERIODO DI VIGENZA	SCADENZA	AREA (km2)	UBICAZIONE DEL PERMESSO
	Data	Natura del provvedimento	Decorrenza	BUIG				
541 MONTEMARCIANO	APENININE ENERGY (75) (r.u.) SARP (25)		Natura del provvedimento Conferimento	24/2/2006 L - 3	1ª proroga	24/02/2015	44,48	MARCHE (44,48)
	7/6/2007	Trasferimento quota e nomina r.u.	27/3/2007	LI - 7				
	16/4/2008	Cambio intestazione quota	12/2/2008	LI - 5				
	16/3/2010	Assunzione quota	11/1/2010	LIV - 4				
	2/9/2011	Trasferimento quota	2/8/2011	LV - 10				
	17/4/2013	Modifica denominazione sociale	28/12/2012	LVI - 4				
	9/7/2014	Proroga	24/2/2012	LVII - 7				
	9/7/2014	Riduzione area	10/3/2014	LVIII - 7				
543	TITOLARI DEL PERMESSO e relative quote di partecipazione (%)		PROVVEDIMENTI CONCERNENTI IL PERMESSO		PERIODO DI VIGENZA		UBICAZIONE DEL PERMESSO	
CARISIO	ENI (47,5) (r.u.) PETROCELTIC ITALIA (47,5) COMPAGNIA GENERALE IDROCARBURI (5)		Natura del provvedimento	Decorrenza	1° periodo		PIEMONTE (728)	
Nota: Presentata istanza per realizzazione del pozzo esplorativo «CARPIGNANO SESIA 1» pubblicata nel B.U.I.G. Anno LVI - N. 3 Sospeso.	18/5/2006	Conferimento	18/5/2006	L - 6				
	28/2/2008	Trasferimento quota e nomina r.u.	28/12/2007	LI - 3				
	27/3/2009	Trasferimento quota	24/2/2009	LII - 4				
	28/9/2009	Cambio intestazione quota	25/6/2009	LIII - 10				
	20/4/2011	Nomina r.u.	1/4/2011	LV - 5				
	11/4/2012	Sospensione decorso temporale	14/3/2012	LVI - 4				
	21/12/2012	Sospensione decorso temporale	19/12/2012	LVI - 12				
	29/1/2014	Sospensione decorso temporale	17/6/2013	LVIII - 1				
	3/6/2014	Trasferimento quota	15/4/2014	LVIII - 6				
	12/2/2016	Sospensione decorso temporale	18/6/2015	LX - 2				
544	TITOLARI DEL PERMESSO e relative quote di partecipazione (%)		PROVVEDIMENTI CONCERNENTI IL PERMESSO		PERIODO DI VIGENZA		UBICAZIONE DEL PERMESSO	
TORRENTE LA VELLA	EDISON (60) (r.u.) ROCKHOPPER ITALIA (40)		Natura del provvedimento	Decorrenza	1° periodo		BASILICATA (9,65)	
Nota: Sospeso.	31/5/2006	Conferimento	31/5/2006	L - 6				
	3/8/2006	Rettifica	31/5/2006	L - 9				
	16/4/2008	Cambio intestazione quota	12/2/2008	LII - 5				
	30/10/2009	Sospensione decorso temporale	4/4/2009	LIII - 11				
	23/2/2015	Modifica denominazione sociale	3/12/2014	LIX - 2				
545	TITOLARI DEL PERMESSO e relative quote di partecipazione (%)		PROVVEDIMENTI CONCERNENTI IL PERMESSO		PERIODO DI VIGENZA		UBICAZIONE DEL PERMESSO	
POSTA NUOVA	CYGAM ENERGY ITALIA (100) (r.u.)		Natura del provvedimento	Decorrenza	1° periodo		PUGLIA (154,55)	
Nota: Presentata istanza di proroga pubblicata nel B.U.I.G. Anno LVI - N. 10.	3/10/2006	Conferimento	3/10/2006	L - 11				
	13/3/2013	Cambio intestazione quota	13/11/2012	LVI - 3				

ELENCO DEI PERMESSI DI RICERCA ACCORDATI NELLA TERRAFERMA - Aggiornamento 31/marzo/2017

548	CODICE E DENOMINAZIONE DEL PERMESSO	TITOLARI DEL PERMESSO e relative quote di partecipazione (%) (r.u.)	PROVVEDIMENTI CONCERNENTI IL PERMESSO		PERIODO DI VIGENZA	SCADENZA	AREA (km2)	UBICAZIONE DEL PERMESSO
			Data	Natura del provvedimento				
CORANA Nota: Sospeso dal 16 aprile 2012 al 20 settembre 2012. Sospeso dal 28 febbraio 2013 al 30 giugno 2013. Sospeso dal 30 giugno 2013 al 30 dicembre 2013. Sospeso dal 31 dicembre 2013 al 30 giugno 2014. Presentata istanza per realizzazione del pozzo esplorativo «VELEZZO LOMELLINA 1» pubblicata nel B.U.I.G. Anno LVIII - N. 8. Presentata istanza di estensione della sospensione del decorso temporale pubblicata nel B.U.I.G. Anno LVIII - N. 8.	COMPAGNIA GENERALE IDROCARBURI (80) (r.u.) ITALMIN EXPLORATION (20)		24/7/2007	Natura del provvedimento	24/7/2007	LI - 8	476,23	LOMBARDIA (411,46) PIEMONTE (64,77)
			30/7/2012	Conferimento	14/6/2012	LVI - 8		
			1/10/2012	Trasferimento quota	1/10/2012	LVI - 10		
			21/1/2013	Nomina r.u.	16/4/2012	LVI - 1		
			29/7/2013	Sospensione decorso temporale	15/7/2011	LVI - 8		
			5/8/2013	Cambio intestazione quota	28/2/2013	LVI - 8		
			10/10/2013	Sospensione decorso temporale	30/6/2013	LVI - 10		
			22/4/2014	Sospensione decorso temporale	31/12/2013	LVIII - 4		
683 CORTE DEI SIGNORI Nota: Presentata istanza di proroga pubblicata nel B.U.I.G. Anno LVII - N. 10. Presentata istanza di sospensione del decorso temporale pubblicata nel B.U.I.G. Anno LVIII - N. 6.	ALEANNA RESOURCES (100) (r.u.)		28/3/2008	Natura del provvedimento	28/3/2008	LII - 4	248,7	EMILIA ROMAGNA (248,7)
			2/2/2016	Conferimento	28/3/2014	LX - 2		
			2/2/2016	Proroga	23/4/2014	LX - 2		
			2/2/2016	Sospensione decorso temporale				
			2/2/2016	Determinazione scadenza vigenza	2/2/2016	LX - 2		
688 JOLANDA DI SAVOIA Nota: Presentata istanza per realizzazione del pozzo esplorativo «CISI 001» pubblicata nel B.U.I.G. Anno LVII - N. 9. Sospeso dal 28 febbraio 2014 al 28 agosto 2014.	ALEANNA ITALIA (90) (r.u.) GEOGAS (10)		10/9/2008	Natura del provvedimento	10/9/2008	LII - 10	119,5	EMILIA ROMAGNA (119,5)
			7/9/2011	Conferimento	1/6/2011	LV - 10		
			14/7/2014	Trasferimento quota	28/2/2014	LVIII - 7		
			8/5/2015	Sospensione decorso temporale	29/8/2014	LIX - 5		
			14/3/2017	Sospensione decorso temporale	19/3/2016	LXI - 3		
				Cambio intestazione quote				
690 CASALE COCCHI	ALEANNA ITALIA (100) (r.u.)		22/9/2008	Natura del provvedimento	22/9/2008	LII - 10	2,45	EMILIA ROMAGNA (2,45)
			22/2/2010	Conferimento	9/2/2010	LIV - 3		
			9/4/2010	Trasferimento	22/3/2010	LIV - 5		
			12/7/2010	Trasferimento	20/4/2010	LIV - 8		
			9/2/2015	Cambio intestazione	10/2/2014	LIX - 2		
			14/3/2017	Sospensione decorso temporale	19/3/2016	LXI - 3		

ELENCO DEI PERMESSI DI RICERCA ACCORDATI NELLA TERRAFERMA - Aggiornamento 31/marzo/2017

691	CODICE E DENOMINAZIONE DEL PERMESSO	TITOLARI DEL PERMESSO e relative quote di partecipazione (%)	PROVVEDIMENTI CONCERNENTI IL PERMESSO			PERIODO DI VIGENZA	SCADENZA	AREA (km2)	UBICAZIONE DEL PERMESSO
			Data	Natura del provvedimento	Decorrenza				
	LA PROSPERA Nota: Presentata istanza di concessione di coltivazione «GRADIZZA» pubblicata nel B.U.I.G. Anno LVIII - N. 3.	NORTHSUN ITALIA (75) (r.u.) PETROREP ITALIANA (15) ALEANNA RESOURCES (10)	22/9/2008	Natura del provvedimento Conferimento	22/9/2008	1° periodo	22/09/2014	104,87	EMILIA ROMAGNA (104,87)
			14/4/2014	Trasferimento quote	6/8/2013	LVIII - 4			
696	TORRENTE PARMA Nota: Presentata istanza di rinuncia pubblicata nel B.U.I.G. Anno LVIII - N. 3	EDISON (100) (r.u.)	29/10/2008	Natura del provvedimento Conferimento	29/10/2008	1° periodo	29/10/2014	666,22	EMILIA ROMAGNA (666,22)
697	PODERE GALLINA Nota: Presentata istanza di sospensione del decorso temporale pubblicata nel B.U.I.G. Anno LVIII - N. 6.	PO VALLEY OPERATIONS PTY (100) (r.u.)	2/12/2008	Natura del provvedimento Conferimento	2/12/2008	1° periodo	02/09/2017	506,2	EMILIA ROMAGNA (506,2)
			23/10/2014	Sospensione decorso temporale	23/4/2014	LIII - 10			
			15/4/2016	Sospensione decorso temporale	23/4/2015	LX - 4			
			10/1/2017	Sospensione decorso temporale	24/4/2016	LXI - 1			
			1/3/2017	Ripristino decorso temporale	23/1/2017	LXI - 3			
698	PONTE DEL DIAVOLO Nota: Presentata istanza per realizzazione del pozzo esplorativo «TOMBELLINA 1 DIR» pubblicata nel B.U.I.G. Anno LVII - N. 9. Presentata istanza di sospensione del decorso temporale pubblicata nel B.U.I.G. Anno LVIII - N. 6. Presentata istanza di proroga pubblicata nel B.U.I.G. Anno LVIII - N. 8.	ALEANNA RESOURCES (100) (r.u.)	2/2/2009	Natura del provvedimento Conferimento	2/2/2009	1° periodo	02/02/2015	199,8	EMILIA ROMAGNA (199,8)
			12/11/2015	Sospensione decorso temporale	23/4/2014	LIX - 11			
			11/10/2016	Sospensione decorso temporale	19/4/2014	LX - 10			
699	PONTE DEI GRILLI Nota: Presentata istanza di sospensione del decorso temporale pubblicata nel B.U.I.G. Anno LVIII - N. 9. Presentata istanza per realizzazione del pozzo esplorativo «ARMONIA 1 DIR» pubblicata nel B.U.I.G. Anno LVIII - N. 9.	ALEANNA RESOURCES (100) (r.u.)	30/3/2009	Natura del provvedimento Conferimento	30/3/2009	1° periodo	30/03/2015	258,45	EMILIA ROMAGNA (258,45)
			12/11/2015	Sospensione decorso temporale	8/8/2014	LIX - 11			
			11/10/2016	Sospensione decorso temporale	9/7/2015	LX - 10			

ELENCO DEI PERMESSI DI RICERCA ACCORDATI NELLA TERRAFERMA - Aggiornamento 31/marzo/2017

700	CODICE E DENOMINAZIONE DEL PERMESSO	TITOLARI DEL PERMESSO e relative quote di partecipazione (%)	PROVVEDIMENTI CONCERNENTI IL PERMESSO		PERIODO DI VIGENZA	SCADENZA	AREA (km2)	UBICAZIONE DEL PERMESSO
			Data	Natura del provvedimento				
	MONTELURO	APENNINE ENERGY (95) (r.u.) PETREN (5)	15/7/2009 20/10/2010 17/4/2013	Natura del provvedimento Conferimento Trasferimento quota Modifica denominazione sociale	1° periodo LIII - 8 LIV - 11 LVII - 4	15/07/2015	364,86	MARCHE (287,14) EMILIA ROMAGNA (77,72)
	708	TITOLARI DEL PERMESSO e relative quote di partecipazione (%)	PROVVEDIMENTI CONCERNENTI IL PERMESSO		PERIODO DI VIGENZA	SCADENZA	AREA (km2)	UBICAZIONE DEL PERMESSO
	RECANATI	COMPAGNIA GENERALE IDROCARBURI (100) (r.u.)	25/1/2010 3/6/2014 4/5/2015	Natura del provvedimento Conferimento Trasferimento quota Sospensione decorso temporale	1° periodo LIV - 2 LVIII - 6 LIX - 5	25/01/2016	72,54	MARCHE (72,54)
	714	TITOLARI DEL PERMESSO e relative quote di partecipazione (%)	PROVVEDIMENTI CONCERNENTI IL PERMESSO		PERIODO DI VIGENZA	SCADENZA	AREA (km2)	UBICAZIONE DEL PERMESSO
	BADILE	APENNINE ENERGY (100) (r.u.)	23/3/2010 17/4/2013 28/7/2015 12/4/2016 4/7/2016	Natura del provvedimento Conferimento Modifica denominazione sociale Sospensione decorso temporale Sospensione decorso temporale Ripristino decorso temporale	1° periodo LIV - 4 LVII - 4 LIX - 7 LX - 4 LX - 7	13/08/2017	154,5	LOMBARDIA (154,5)
	715	TITOLARI DEL PERMESSO e relative quote di partecipazione (%)	PROVVEDIMENTI CONCERNENTI IL PERMESSO		PERIODO DI VIGENZA	SCADENZA	AREA (km2)	UBICAZIONE DEL PERMESSO
	BIBBIANO	TERRACON (100) (r.u.)	27/4/2010	Natura del provvedimento Conferimento	1° periodo LIV - 5	27/04/2016	411,1	EMILIA ROMAGNA (411,1)
	716	TITOLARI DEL PERMESSO e relative quote di partecipazione (%)	PROVVEDIMENTI CONCERNENTI IL PERMESSO		PERIODO DI VIGENZA	SCADENZA	AREA (km2)	UBICAZIONE DEL PERMESSO
	SASSUOLO	TERRACON (100) (r.u.)	27/4/2010	Natura del provvedimento Conferimento	1° periodo LIV - 5	27/04/2016	252,26	EMILIA ROMAGNA (252,26)
	717	TITOLARI DEL PERMESSO e relative quote di partecipazione (%)	PROVVEDIMENTI CONCERNENTI IL PERMESSO		PERIODO DI VIGENZA	SCADENZA	AREA (km2)	UBICAZIONE DEL PERMESSO
	ABBADIA CERRETO	ENI (100) (r.u.)	21/6/2010	Natura del provvedimento Conferimento	1° periodo LIV - 7	21/06/2016	91,82	LOMBARDIA (91,82)

ELENCO DEI PERMESSI DI RICERCA ACCORDATI NELLA TERRAFERMA - Aggiornamento 31/marzo/2017

719	CODICE E DENOMINAZIONE DEL PERMESSO OPERA	TITOLARI DEL PERMESSO e relative quote di partecipazione (%) NORTHSUN ITALIA (100) (r.u.)	PROVVEDIMENTI CONCERNENTI IL PERMESSO Data 21/6/2010 Natura del provvedimento Conferimento	PERIODO DI VIGENZA 1° periodo LIV - 7	SCADENZA 21/06/2016	AREA (km2) 329,28	UBICAZIONE DEL PERMESSO LOMBARDIA (329,28)
720	CODICE E DENOMINAZIONE DEL PERMESSO MOLINO	TITOLARI DEL PERMESSO e relative quote di partecipazione (%) ALEANNA RESOURCES (100) (r.u.)	PROVVEDIMENTI CONCERNENTI IL PERMESSO Data 7/7/2010 Natura del provvedimento Conferimento	PERIODO DI VIGENZA 1° periodo LIV - 7	SCADENZA 07/07/2016	AREA (km2) 24,35	UBICAZIONE DEL PERMESSO EMILIA ROMAGNA (24,35)
721	CODICE E DENOMINAZIONE DEL PERMESSO PANNOCCHIA	TITOLARI DEL PERMESSO e relative quote di partecipazione (%) EDISON (100) (r.u.)	PROVVEDIMENTI CONCERNENTI IL PERMESSO Data 7/7/2010 Natura del provvedimento Conferimento	PERIODO DI VIGENZA 1° periodo LIV - 7	SCADENZA 07/07/2016	AREA (km2) 250,7	UBICAZIONE DEL PERMESSO EMILIA ROMAGNA (250,7)
722	CODICE E DENOMINAZIONE DEL PERMESSO VILLA GIGLI	TITOLARI DEL PERMESSO e relative quote di partecipazione (%) APEENNINE ENERGY (100) (r.u.)	PROVVEDIMENTI CONCERNENTI IL PERMESSO Data 7/7/2010 17/4/2013 29/7/2013 17/1/2014 Natura del provvedimento Conferimento Modifica denominazione sociale Modifica denominazione sociale Trasferimento quota	PERIODO DI VIGENZA 1° periodo LIV - 7 LVI - 4 LVI - 8 LVIII - 1	SCADENZA 07/07/2016	AREA (km2) 100,9	UBICAZIONE DEL PERMESSO MARCHE (100,9)
723	CODICE E DENOMINAZIONE DEL PERMESSO CARITA'	TITOLARI DEL PERMESSO e relative quote di partecipazione (%) APEENNINE ENERGY (100) (r.u.)	PROVVEDIMENTI CONCERNENTI IL PERMESSO Data 9/7/2010 29/11/2010 15/4/2011 17/4/2013 9/7/2013 7/10/2014 19/1/2015 22/10/2015 26/10/2015 Natura del provvedimento Conferimento Trasferimento quota e nomina r.u. Rettifica Modifica denominazione sociale Modifica denominazione sociale Modifica programma lavori Cambio intestazione quota Riduzione area	PERIODO DI VIGENZA 1° periodo LIV - 7 LIV - 12 LV - 5 LVI - 4 LVI - 7 LVIII - 10 LIX - 1 LIX - 10 LX - 10	SCADENZA 09/07/2016	AREA (km2) 525,25	UBICAZIONE DEL PERMESSO VENETO (525,25)
724	CODICE E DENOMINAZIONE DEL PERMESSO TRIGOLO	TITOLARI DEL PERMESSO e relative quote di partecipazione (%) ENI (100) (r.u.)	PROVVEDIMENTI CONCERNENTI IL PERMESSO Data 8/9/2010 Natura del provvedimento Conferimento	PERIODO DI VIGENZA 1° periodo LIV - 10	SCADENZA 08/09/2016	AREA (km2) 161,8	UBICAZIONE DEL PERMESSO LOMBARDIA (161,8)

ELENCO DEI PERMESSI DI RICERCA ACCORDATI NELLA TERRAFERMA - Aggiornamento 31/marzo/2017

2100	CODICE E DENOMINAZIONE DEL PERMESSO	TITOLARI DEL PERMESSO e relative quote di partecipazione (%)		PROVVEDIMENTI CONCERNENTI IL PERMESSO			PERIODO DI VIGENZA	SCADENZA	AREA (km2)	UBICAZIONE DEL PERMESSO
		Data	Natura del provvedimento	Decorrenza	BUIG	1° periodo				
	BUGIA	ALEANNA RESOURCES (100) (r.u.)		28/9/2010	Natura del provvedimento Conferimento	28/9/2010	LIV - 10	28/09/2016	197,8	EMILIA ROMAGNA (197,8)
		Nota: Presentata istanza di sospensione del decorso temporale pubblicata nel B.U.I.G. Anno LVIII - N. 7.		15/4/2015	Sospensione decorso temporale	23/4/2014	LIX - 4			
				11/10/2016	Sospensione decorso temporale	24/10/2015	LX - 10			
	ZAPPOLINO	TITOLARI DEL PERMESSO e relative quote di partecipazione (%)		PROVVEDIMENTI CONCERNENTI IL PERMESSO			PERIODO DI VIGENZA	SCADENZA	AREA (km2)	UBICAZIONE DEL PERMESSO
		EDISON (100) (r.u.)		28/9/2010	Natura del provvedimento Conferimento	28/9/2010	LIV - 10	28/09/2016	448,8	EMILIA ROMAGNA (448,8)
	2102	TITOLARI DEL PERMESSO e relative quote di partecipazione (%)		PROVVEDIMENTI CONCERNENTI IL PERMESSO			PERIODO DI VIGENZA	SCADENZA	AREA (km2)	UBICAZIONE DEL PERMESSO
		ALEANNA RESOURCES (100) (r.u.)		6/10/2010	Natura del provvedimento Conferimento	6/10/2010	LIV - 11	06/10/2016	66,24	BASILICATA (66,24)
	2103	TITOLARI DEL PERMESSO e relative quote di partecipazione (%)		PROVVEDIMENTI CONCERNENTI IL PERMESSO			PERIODO DI VIGENZA	SCADENZA	AREA (km2)	UBICAZIONE DEL PERMESSO
		APENNINE ENERGY (100) (r.u.)		6/10/2010	Natura del provvedimento Conferimento	6/10/2010	LIV - 11	06/10/2016	287,7	BASILICATA (287,7)
				19/4/2011	Trasferimento quota e nomina r.u.	25/2/2011	LV - 5			
				17/4/2013	Modifica denominazione sociale	28/12/2012	LVII - 4			
				9/7/2013	Trasferimento quota e nomina r.u.	2/12/2011	LVII - 7			
				7/10/2014	Modifica denominazione sociale	22/5/2014	LVIII - 10			
				22/10/2015	Cambio intestazione quota	29/7/2015	LIX - 10			
	2105	TITOLARI DEL PERMESSO e relative quote di partecipazione (%)		PROVVEDIMENTI CONCERNENTI IL PERMESSO			PERIODO DI VIGENZA	SCADENZA	AREA (km2)	UBICAZIONE DEL PERMESSO
		COMPAGNIA GENERALE IDROCARBURI (80) (r.u.)		21/10/2010	Natura del provvedimento Conferimento	21/10/2010	LIV - 11	23/10/2018	698,5	CAMPANIA (698,5)
		ITALMIN EXPLORATION (20)		25/2/2011	Rettifica	25/2/2011	LV - 3			
				30/7/2012	Trasferimento quota	14/6/2012	LVI - 8			
				1/10/2012	Nomina r.u.	1/10/2012	LVI - 10			
				29/7/2013	Cambio intestazione quota	15/7/2011	LVII - 8			
				13/12/2013	Sospensione decorso temporale	4/4/2013	LVII - 12			
				11/12/2014	Sospensione decorso temporale	4/10/2013	LVIII - 12			
				28/9/2015	Sospensione decorso temporale	4/4/2015	LIX - 9			

ELENCO DEI PERMESSI DI RICERCA ACCORDATI NELLA TERRAFERMA - Aggiornamento 31/marzo/2017

2106	CODICE E DENOMINAZIONE DEL PERMESSO FANTOZZA Nota: Presentata istanza di sospensione del decorso temporale pubblicata nel B.U.I.G. Anno LVII - N. 7. Presentata istanza di sospensione del decorso temporale pubblicata nel B.U.I.G. Anno LVIII - N. 6.	TITOLARI DEL PERMESSO e relative quote di partecipazione (%) ALEANNA RESOURCES (100) (r.u.)	PROVVEDIMENTI CONCERNENTI IL PERMESSO Data 12/11/2010 12/11/2010 6/11/2015 11/10/2016 Natura del provvedimento Conferimento Sospensione decorso temporale Sospensione decorso temporale	PERIODO DI VIGENZA 1° periodo 12/11/2016	SCADENZA 12/11/2016	AREA (km2) 102,3	UBICAZIONE DEL PERMESSO EMILIA ROMAGNA (102,3)
2107	CODICE E DENOMINAZIONE DEL PERMESSO BELGIOTOSO	TITOLARI DEL PERMESSO e relative quote di partecipazione (%) ALEANNA RESOURCES (100) (r.u.)	PROVVEDIMENTI CONCERNENTI IL PERMESSO Data 22/11/2010 20/6/2013 17/1/2014 Natura del provvedimento Conferimento Sospensione decorso temporale Termine della sospensione del decorso temporale	PERIODO DI VIGENZA 1° periodo 09/09/2017	SCADENZA 09/09/2017	AREA (km2) 322	UBICAZIONE DEL PERMESSO LOMBARDIA (318,34) EMILIA ROMAGNA (3,66)
2108	CODICE E DENOMINAZIONE DEL PERMESSO RONSECCO	TITOLARI DEL PERMESSO e relative quote di partecipazione (%) PETROCELTIC ITALIA (100) (r.u.)	PROVVEDIMENTI CONCERNENTI IL PERMESSO Data 29/11/2010 Natura del provvedimento Conferimento	PERIODO DI VIGENZA 1° periodo 29/11/2016	SCADENZA 29/11/2016	AREA (km2) 745,9	UBICAZIONE DEL PERMESSO PIEMONTE (745,9)
2109	CODICE E DENOMINAZIONE DEL PERMESSO COLLE GINESTRE COMPAGNIA GENERALE IDROCARBURI (100) (r.u.)	TITOLARI DEL PERMESSO e relative quote di partecipazione (%) COMPAGNIA GENERALE IDROCARBURI (100) (r.u.)	PROVVEDIMENTI CONCERNENTI IL PERMESSO Data 16/12/2010 17/4/2013 29/7/2013 17/1/2014 Natura del provvedimento Conferimento Modifica denominazione sociale Modifica denominazione sociale Trasferimento quota	PERIODO DI VIGENZA 1° periodo 16/12/2016	SCADENZA 16/12/2016	AREA (km2) 77,62	UBICAZIONE DEL PERMESSO MOLISE (77,62)
2110	CODICE E DENOMINAZIONE DEL PERMESSO SANTA CROCE	TITOLARI DEL PERMESSO e relative quote di partecipazione (%) IRMINIO (100) (r.u.)	PROVVEDIMENTI CONCERNENTI IL PERMESSO Data 16/12/2010 18/9/2014 Natura del provvedimento Conferimento Cambio intestazione quota	PERIODO DI VIGENZA 1° periodo 16/12/2016	SCADENZA 16/12/2016	AREA (km2) 745,6	UBICAZIONE DEL PERMESSO MOLISE (641,2) CAMPANIA (104,4)
2111	CODICE E DENOMINAZIONE DEL PERMESSO GRATTASSASSO Nota: Sospeso dal 23 giugno 2013 al 7 maggio 2014. Presentata istanza di sospensione del decorso temporale pubblicata nel B.U.I.G. Anno LVIII - N. 5.	TITOLARI DEL PERMESSO e relative quote di partecipazione (%) PO VALLEY OPERATIONS PTY (100) (r.u.)	PROVVEDIMENTI CONCERNENTI IL PERMESSO Data 25/1/2011 8/11/2013 8/11/2013 17/12/2014 22/7/2015 Natura del provvedimento Conferimento Differimento termine inizio lavori Sospensione decorso temporale Sospensione decorso temporale Sospensione decorso temporale	PERIODO DI VIGENZA 1° periodo 10/12/2018	SCADENZA 10/12/2018	AREA (km2) 34,09	UBICAZIONE DEL PERMESSO EMILIA ROMAGNA (34,09)

ELENCO DEI PERMESSI DI RICERCA ACCORDATI NELLA TERRAFERMA - Aggiornamento 31/marzo/2017

2112	CODICE E DENOMINAZIONE DEL PERMESSO	TITOLARI DEL PERMESSO e relative quote di partecipazione (%)	PROVVEDIMENTI CONCERNENTI IL PERMESSO		PERIODO DI VIGENZA	SCADENZA	AREA (km2)	UBICAZIONE DEL PERMESSO
			Data	Natura del provvedimento				
	CADELBOSCO DI SOPRA	PO VALLEY OPERATIONS PTY (85) (r.u.) PETROREP ITALIANA (15)	18/2/2011 6/2/2013 30/9/2013 17/12/2014 22/7/2015	Conferimento Trasferimento quote Sospensione decorso temporale Sospensione decorso temporale Sospensione decorso temporale	1° periodo 10/12/2012 24/6/2013 30/3/2014 30/3/2015	26/11/2018	512,8	EMILIA ROMAGNA (512,8)
	Nota: Presentata istanza per realizzazione del pozzo esplorativo «ZINI 1» pubblicata nel B.U.I.G. Anno LVI - N. 3.							
	2113							
	CALCIO	PENGAS ITALIANA (100) (r.u.)	7/3/2011	Conferimento	1° periodo	07/03/2017	539,4	LOMBARDIA (539,4)
	Nota: Presentata istanza di sospensione del decorso temporale pubblicata nel B.U.I.G. Anno LVIII - N. 7.							
	2114							
	PORTOMAGGIORE	ALEANNA ITALIA (100) (r.u.)	18/3/2011 29/7/2013 11/10/2013 14/3/2017	Conferimento Cambio intestazione quota Cambio intestazione quota Cambio intestazione quote	1° periodo 18/3/2011 15/7/2011 11/9/2013 19/3/2016	18/03/2017	378,5	EMILIA ROMAGNA (378,5)
	Nota: Presentata istanza di sospensione del decorso temporale pubblicata nel B.U.I.G. Anno LVIII - N. 7.							
	2115							
	COLFELICE	PENTEX ITALIA (75) (r.u.) MGO (25)	23/3/2011 10/10/2013	Conferimento Trasferimento quota	1° periodo 23/3/2011 17/2/2012	23/03/2017	623,33	LAZIO (623,33)
	Nota: Presentata istanza di sospensione del decorso temporale pubblicata nel B.U.I.G. Anno LVIII - N. 7.							
	2117							
	BOSCO	CO.I.ME.PA (100) (r.u.)	3/6/2011 20/3/2015	Conferimento Rigetto istanza di sospensione decorso temporale	1° periodo 3/6/2011 20/3/2015	03/06/2017	9,85	EMILIA ROMAGNA (9,85)
	Nota: Presentata istanza di sospensione del decorso temporale pubblicata nel B.U.I.G. Anno LVIII - N. 7.							
	2118							
	DARDAGNOLA	CO.I.ME.PA (100) (r.u.)	13/6/2011 20/3/2015	Conferimento Rigetto istanza di sospensione decorso temporale	1° periodo 13/6/2011 20/3/2015	13/06/2017	24,65	EMILIA ROMAGNA (24,65)
	Nota: Presentata istanza di sospensione del decorso temporale pubblicata nel B.U.I.G. Anno LVIII - N. 7.							
	2119							
	FAENZA	GAS PLUS ITALIANA (100) (r.u.)	30/6/2011 1/3/2013	Conferimento Cambio intestazione quota	1° periodo 30/6/2011 1/3/2013	30/06/2017	246	EMILIA ROMAGNA (246)

ELENCO DEI PERMESSI DI RICERCA ACCORDATI NELLA TERRAFERMA - Aggiornamento 31/marzo/2017

2120	CODICE E DENOMINAZIONE DEL PERMESSO ELEONORA Nota: In Sardegna, per la sola terrafirma, in virtù dello statuto speciale della regione, la competenza normativa e amministrativa è completamente autonoma. I dati riportati sono forniti dal competente ufficio regionale. Presentata istanza per la modifica del programma lavori e per l'autorizzazione alla realizzazione del pozzo esplorativo pubblicata nel B.U.I.G. Anno LV N. 9.	TITOLARI DEL PERMESSO e relative quote di partecipazione (%) SARAS (100) (r.u.)	PROVVEDIMENTI CONCERNENTI IL PERMESSO Data 18/12/2009 Natura del provvedimento Conferimento	PERIODO DI VIGENZA 1° periodo 18/12/2015	SCADENZA 18/12/2015	AREA (km2) 443	UBICAZIONE DEL PERMESSO SARDEGNA (443)
2121	CODICE E DENOMINAZIONE DEL PERMESSO CASTELVERDE	TITOLARI DEL PERMESSO e relative quote di partecipazione (%) COMPAGNIA GENERALE IDROCARBURI (100) (r.u.)	PROVVEDIMENTI CONCERNENTI IL PERMESSO Data 7/6/2012 29/7/2013 Natura del provvedimento Conferimento Cambio intestazione quota	PERIODO DI VIGENZA 1° periodo 15/7/2011	SCADENZA 07/06/2018	AREA (km2) 542,3	UBICAZIONE DEL PERMESSO LOMBARDIA (450,43) EMILIA ROMAGNA (91,87)
2122	CODICE E DENOMINAZIONE DEL PERMESSO MONOTTONE	TITOLARI DEL PERMESSO e relative quote di partecipazione (%) MAC OIL (100) (r.u.)	PROVVEDIMENTI CONCERNENTI IL PERMESSO Data 9/7/2012 1/8/2015 Natura del provvedimento Conferimento Riduzione area	PERIODO DI VIGENZA 1° periodo 1/8/2015	SCADENZA 09/07/2018	AREA (km2) 203,3	UBICAZIONE DEL PERMESSO MARCHE (203,3)
2123	CODICE E DENOMINAZIONE DEL PERMESSO BOSCONERO	TITOLARI DEL PERMESSO e relative quote di partecipazione (%) ALEANNA ITALIA (100) (r.u.)	PROVVEDIMENTI CONCERNENTI IL PERMESSO Data 15/3/2013 14/3/2017 Natura del provvedimento Conferimento Cambio intestazione quote	PERIODO DI VIGENZA 1° periodo 19/3/2016	SCADENZA 15/03/2019	AREA (km2) 736,6	UBICAZIONE DEL PERMESSO PIEMONTE (736,6)
2124	CODICE E DENOMINAZIONE DEL PERMESSO TOZZONA	TITOLARI DEL PERMESSO e relative quote di partecipazione (%) PO VALLEY OPERATIONS PTY (100) (r.u.)	PROVVEDIMENTI CONCERNENTI IL PERMESSO Data 22/5/2013 Natura del provvedimento Conferimento	PERIODO DI VIGENZA 1° periodo 22/5/2013	SCADENZA 22/05/2019	AREA (km2) 90,88	UBICAZIONE DEL PERMESSO EMILIA ROMAGNA (90,88)
2125	CODICE E DENOMINAZIONE DEL PERMESSO MELZO	TITOLARI DEL PERMESSO e relative quote di partecipazione (%) MAC OIL (100) (r.u.)	PROVVEDIMENTI CONCERNENTI IL PERMESSO Data 12/6/2013 Natura del provvedimento Conferimento	PERIODO DI VIGENZA 1° periodo 12/6/2013	SCADENZA 12/06/2019	AREA (km2) 182,8	UBICAZIONE DEL PERMESSO LOMBARDIA (182,8)

ELENCO DEI PERMESSI DI RICERCA ACCORDATI NELLA TERRAFERMA - Aggiornamento 31/marzo/2017

2126	CODICE E DENOMINAZIONE DEL PERMESSO COLLE DEI NIDI	TITOLARI DEL PERMESSO e relative quote di partecipazione (%) GAS PLUS ITALIANA (65) (r.u.) CANOEL ITALIA (25) PETROREP ITALIANA (10)	PROVVEDIMENTI CONCERNENTI IL PERMESSO Data 12/7/2013 Natura del provvedimento Conferimento	PERIODO DI VIGENZA BUIG LVII - 7 1° periodo 12/07/2019	SCADENZA 12/07/2019	AREA (km2) 83,19	UBICAZIONE DEL PERMESSO ABRUZZO (82,84) MARCHE (0,35)
2127	CODICE E DENOMINAZIONE DEL PERMESSO MASSERIA MONTAROSSO	TITOLARI DEL PERMESSO e relative quote di partecipazione (%) CYGAM ENERGY ITALIA (100) (r.u.)	PROVVEDIMENTI CONCERNENTI IL PERMESSO Data 11/10/2013 Natura del provvedimento Conferimento	PERIODO DI VIGENZA BUIG LVII - 10 1° periodo 11/10/2019	SCADENZA 11/10/2019	AREA (km2) 154,6	UBICAZIONE DEL PERMESSO PUGLIA (154,6)
2128	CODICE E DENOMINAZIONE DEL PERMESSO COLLE DELLA GUARDIA	TITOLARI DEL PERMESSO e relative quote di partecipazione (%) CYGAM ENERGY ITALIA (50) (r.u.) MGO (50)	PROVVEDIMENTI CONCERNENTI IL PERMESSO Data 8/11/2013 Natura del provvedimento Conferimento	PERIODO DI VIGENZA BUIG LVII - 11 1° periodo 08/11/2019	SCADENZA 08/11/2019	AREA (km2) 83,87	UBICAZIONE DEL PERMESSO MOLISE (83,87)
2129	CODICE E DENOMINAZIONE DEL PERMESSO S. MARIA GORETTI	TITOLARI DEL PERMESSO e relative quote di partecipazione (%) APENNINE ENERGY (100) (r.u.)	PROVVEDIMENTI CONCERNENTI IL PERMESSO Data 18/12/2013 Natura del provvedimento Conferimento	PERIODO DI VIGENZA BUIG LVII - 12 1° periodo 18/12/2019	SCADENZA 18/12/2019	AREA (km2) 101,3	UBICAZIONE DEL PERMESSO MARCHE (101,3)
		Nota: Presentata istanza di variazione del programma dei lavori pubblicata nel B.U.I.G. Anno LVIII - N. 5.					
2130	CODICE E DENOMINAZIONE DEL PERMESSO CASCINA ALBERTO	TITOLARI DEL PERMESSO e relative quote di partecipazione (%) SHELL ITALIA E&P (80) (r.u.) NORTHERN PETROLEUM (UK) LTD (20)	PROVVEDIMENTI CONCERNENTI IL PERMESSO Data 14/7/2014 6/7/2015 Natura del provvedimento Trasferimento quota e nomina r.u.	PERIODO DI VIGENZA BUIG LVIII - 7 LIX - 7 1° periodo 13/5/2015	SCADENZA 14/07/2020	AREA (km2) 462,14	UBICAZIONE DEL PERMESSO PIEMONTE (454,49) LOMBARDIA (7,65)
2131	CODICE E DENOMINAZIONE DEL PERMESSO CASCINA GRAZIOSA	TITOLARI DEL PERMESSO e relative quote di partecipazione (%) ALEANNA ITALIA (100) (r.u.)	PROVVEDIMENTI CONCERNENTI IL PERMESSO Data 21/7/2014 14/3/2017 Natura del provvedimento Cambio intestazione quote	PERIODO DI VIGENZA BUIG LVIII - 7 LXI - 3 1° periodo 19/3/2016	SCADENZA 21/07/2020	AREA (km2) 592,5	UBICAZIONE DEL PERMESSO PIEMONTE (379,2) LOMBARDIA (213,3)

ELENCO DEI PERMESSI DI RICERCA ACCORDATI NELLA TERRAFERMA - Aggiornamento 31/marzo/2017

2133	CODICE E DENOMINAZIONE DEL PERMESSO	TITOLARI DEL PERMESSO e relative quote di partecipazione (%)	PROVVEDIMENTI CONCERNENTI IL PERMESSO		PERIODO DI VIGENZA	SCADENZA	AREA (km2)	UBICAZIONE DEL PERMESSO
			Data	Natura del provvedimento				
	SCARPIZZOLO	CYGAM ENERGY ITALIA (100) (r.u.)	18/9/2014	Conferimento	1° periodo	18/09/2020	110,9	LOMBARDIA (110,9)
	2137							
	TORRE DEL MORO	PO VALLEY OPERATIONS PTY (100) (r.u.)	8/2/2017	Conferimento	1° periodo	08/02/2023	111	EMILIA ROMAGNA (111)

ELENCO DEI PERMESSI DI RICERCA ACCORDATI IN SICILIA - Aggiornamento 31/marzo/2017

PERMESSI DI RICERCA ACCORDATI IN SICILIA

Legge Regionale 20 marzo 1950 n.30 e successive modificazioni

In Sicilia sono vigenti n. 7 PERMESSI DI RICERCA per complessivi 4501,18 Km²

Regione	Numero permessi	Superficie (Km ²)
SICILIA	7	4.501,18

Nota:
In Sicilia, per la sola terraferma, in virtù dello statuto speciale della regione, la competenza normativa e amministrativa è completamente autonoma. I dati riportati sono forniti dal competente ufficio regionale.

ELENCO DEI PERMESSI DI RICERCA ACCORDATI IN SICILIA - Aggiornamento 31/marzo/2017

302	CODICE E DENOMINAZIONE DEL PERMESSO FIUME TELLARO Nota: Sospeso.	TITOLARI DEL PERMESSO e relative quote di partecipazione (%) PANTHER EUREKA (100) (r.u.)	Data	PROVVEDIMENTI CONCERNENTI IL PERMESSO Natura del provvedimento	PERIODO DI VIGENZA 1° periodo	SCADENZA 29/07/2010	AREA (km2) 741,2	UBICAZIONE DEL PERMESSO SICILIA (741,2)
303	CODICE E DENOMINAZIONE DEL PERMESSO PATERNO' Nota: Sospeso.	TITOLARI DEL PERMESSO e relative quote di partecipazione (%) EDISON (100) (r.u.)	Data	PROVVEDIMENTI CONCERNENTI IL PERMESSO Natura del provvedimento	PERIODO DI VIGENZA 1° periodo	SCADENZA 30/03/2012	AREA (km2) 734,8	UBICAZIONE DEL PERMESSO SICILIA (734,8)
304	CODICE E DENOMINAZIONE DEL PERMESSO PASSO DI PIAZZA	TITOLARI DEL PERMESSO e relative quote di partecipazione (%) ENI MEDITERRANEA IDROCARBURI (100) (r.u.)	Data	PROVVEDIMENTI CONCERNENTI IL PERMESSO Natura del provvedimento	PERIODO DI VIGENZA 1° periodo	SCADENZA 29/04/2015	AREA (km2) 804,87	UBICAZIONE DEL PERMESSO SICILIA (804,87)
305	CODICE E DENOMINAZIONE DEL PERMESSO FRIDDANI Nota: ex Morgantina.	TITOLARI DEL PERMESSO e relative quote di partecipazione (%) ENI MEDITERRANEA IDROCARBURI (100) (r.u.)	Data	PROVVEDIMENTI CONCERNENTI IL PERMESSO Natura del provvedimento	PERIODO DI VIGENZA 1° periodo	SCADENZA 29/04/2015	AREA (km2) 691,56	UBICAZIONE DEL PERMESSO SICILIA (691,56)
306	CODICE E DENOMINAZIONE DEL PERMESSO MONTEMAGGIORE BELSITO	TITOLARI DEL PERMESSO e relative quote di partecipazione (%) ENI MEDITERRANEA IDROCARBURI (100) (r.u.)	Data	PROVVEDIMENTI CONCERNENTI IL PERMESSO Natura del provvedimento	PERIODO DI VIGENZA 1° periodo	SCADENZA 22/12/2017	AREA (km2) 739,5	UBICAZIONE DEL PERMESSO SICILIA (739,5)
307	CODICE E DENOMINAZIONE DEL PERMESSO CASTRONUOVO	TITOLARI DEL PERMESSO e relative quote di partecipazione (%) ENI MEDITERRANEA IDROCARBURI (100) (r.u.)	Data	PROVVEDIMENTI CONCERNENTI IL PERMESSO Natura del provvedimento	PERIODO DI VIGENZA 1° periodo	SCADENZA 11/07/2019	AREA (km2) 693,25	UBICAZIONE DEL PERMESSO SICILIA (693,25)
308	CODICE E DENOMINAZIONE DEL PERMESSO SCICLI	TITOLARI DEL PERMESSO e relative quote di partecipazione (%) IRMINIO (100) (r.u.)	Data	PROVVEDIMENTI CONCERNENTI IL PERMESSO Natura del provvedimento	PERIODO DI VIGENZA 1° periodo	SCADENZA 29/05/2021	AREA (km2) 96	UBICAZIONE DEL PERMESSO SICILIA (96)

ELENCO DEI PERMESSI DI RICERCA ACCORDATI NEL SOTTOFONDO MARINO - Aggiornamento 31/marzo/2017

PERMESSI DI RICERCA ACCORDATI NEL SOTTOFONDO MARINO

Leggi 11 gennaio 1957, n. 6, 21 luglio 1967, n. 613 e successive modificazioni, 9 gennaio 1991, n. 9 e Decreto Legislativo 25 novembre 1996, n. 625

Nel sottofondo marino sono vigenti n. 24 PERMESSI DI RICERCA per complessivi 8751,38 Km²

Zona marina	Numero permessi	Superficie (Km ²)
ZONA A	9	1.889,24
ZONA B	6	1.767,23
ZONA C	4	755,87
ZONA D	3	415,53
ZONA F	5	2.613,74
ZONA G	3	1.309,77

Nota:
Nella tabella i titoli afferenti a due o più zone sono conteggiati più volte, una per ciascuna zona mentre a ciascuna zona viene attribuita la parte di area del titolo minerario ad essa afferente.

ELENCO DEI PERMESSI DI RICERCA ACCORDATI NEL SOTTOFONDO MARINO - Aggiornamento 31/marzo/2017

549 CODICE E DENOMINAZIONE DEL PERMESSO	TITOLARI DEL PERMESSO e relative quote di partecipazione (%)	PROVEDIMENTI CONCERNENTI IL PERMESSO		PERIODO DI VIGENZA	SCADENZA	AREA (km2)	UBICAZIONE DEL PERMESSO	
		Data	Natura del provvedimento					Decorrenza
A.R. 78.RC Nota: Sospeso.	ENI (90) (r.u.) EDISON (10)	16/4/1987	Natura del provvedimento	16/4/1987	2ª proroga 19/12/2003	100,02	ZONA A (100,02)	
			Conferimento	16/4/1987				
		14/9/1988	Trasferimento quota	14/9/1988				XXXI - 6 XXXII - 10
		11/4/1991	Trasferimento quota e nomina r.u.	5/12/1990				XXXV - 6
		12/3/1992	Trasferimento quota	29/7/1991				XXXVI - 4
		4/8/1993	Cambio intestazione quota	23/4/1992				XXXVII - 10
		13/12/1993	Proroga	16/4/1993				XXXVIII - 1
		6/6/1996	Proroga	16/4/1996				XL - 7
		13/2/1998	Cambio intestazione quota	1/1/1998				XLII - 3
		23/11/1998	Cambio intestazione quota	29/6/1998				XLII - 12
		22/1/1999	Sospensione decorrenza vigenza	16/4/1996				XLIII - 2
		8/3/1999	Rettifica	16/4/1996				XLIII - 4
		15/9/1999	Cambio intestazione quota	1/7/1999				XLIII - 10
		14/3/2002	Sospensione decorso temporale	3/12/1999				XLVI - 4
14/3/2002	Determinazione data scadenza sospensione vigenza	14/3/2002	XLVI - 4					
12/2/2004	Intestazione quota	1/12/2003	XLVIII - 3					

566 CODICE E DENOMINAZIONE DEL PERMESSO	TITOLARI DEL PERMESSO e relative quote di partecipazione (%)	PROVEDIMENTI CONCERNENTI IL PERMESSO		PERIODO DI VIGENZA	SCADENZA	AREA (km2)	UBICAZIONE DEL PERMESSO	
		Data	Natura del provvedimento					Decorrenza
A.R. 80.AG Nota: Sospeso.	ENI (100) (r.u.)	17/4/1990	Natura del provvedimento	17/4/1990	1ª proroga 03/12/2002	268,88	ZONA A (268,88)	
			Conferimento	17/4/1990				XXXIV - 5
		30/5/1996	Proroga	17/4/1996				XL - 6
		13/2/1998	Cambio intestazione	1/1/1998				XLII - 3
		25/2/1999	Sospensione decorrenza vigenza	17/4/1996				XLIII - 4
		14/3/2002	Sospensione decorso temporale	3/12/1999				XLVI - 4
		14/3/2002	Determinazione data scadenza sospensione vigenza	14/3/2002				XLVI - 4

570 CODICE E DENOMINAZIONE DEL PERMESSO	TITOLARI DEL PERMESSO e relative quote di partecipazione (%)	PROVEDIMENTI CONCERNENTI IL PERMESSO		PERIODO DI VIGENZA	SCADENZA	AREA (km2)	UBICAZIONE DEL PERMESSO	
		Data	Natura del provvedimento					Decorrenza
A.R. 81.FR Nota: Sospeso.	ENI (85) (r.u.) ROCKHOPPER ITALIA (15)	11/9/1990	Natura del provvedimento	11/9/1990	1ª proroga 11/09/1999	101,76	ZONA A (101,76)	
			Conferimento	11/9/1990				XXXIV - 10
		21/9/1992	Trasferimento quota e nomina r.u.	23/6/1992				XXXVI - 10
		14/6/1996	Trasferimento quota	1/1/1996				XL - 7
		14/6/1996	Cambio intestazione quota	23/1/1996				XL - 7
		21/10/1996	Proroga	11/9/1996				XL - 11
		13/2/1998	Cambio intestazione quota	1/1/1998				XLII - 3
		25/2/1999	Sospensione decorrenza vigenza	11/9/1996				XLIII - 4
		5/4/2002	Trasferimento quota	29/11/2001				XLVI - 12
		30/6/2005	Trasferimento quota	26/4/2005				XLIX - 7
		16/4/2008	Cambio intestazione quota	12/2/2008				LII - 5
		23/2/2015	Modifica denominazione sociale	3/12/2014				LIX - 2

ELENCO DEI PERMESSI DI RICERCA ACCORDATI NEL SOTTOFONDO MARINO - Aggiornamento 31/marzo/2017

625	CODICE E DENOMINAZIONE DEL PERMESSO A.R. 87.AG Nota: Sospeso.	TITOLARI DEL PERMESSO e relative quote di partecipazione (%) ENI (100) (r.u.)	PROVVEDIMENTI CONCERNENTI IL PERMESSO Data 1/12/1995 13/2/1998 11/2/1999 14/3/2002 14/3/2002	Natura del provvedimento Conferimento Cambio intestazione Sospensione decorso temporale Sospensione decorso temporale Determinazione data scadenza sospensione vigenza	Decorrenza 1/12/1995 1/1/1998 1/12/1995 3/12/1999 14/3/2002	BUIG XL - 1 XLII - 3 XLIII - 3 XLVI - 4 XLVI - 4	PERIODO DI VIGENZA 1° periodo	SCADENZA 04/12/2005	AREA (km2) 279,45	UBICAZIONE DEL PERMESSO ZONA A (279,45)
638	CODICE E DENOMINAZIONE DEL PERMESSO A.R. 91.EA Nota: Sospeso.	TITOLARI DEL PERMESSO e relative quote di partecipazione (%) ENI (100) (r.u.)	PROVVEDIMENTI CONCERNENTI IL PERMESSO Data 1/8/1997 11/2/1999 14/3/2002 14/3/2002	Natura del provvedimento Attribuzione Sospensione decorso temporale Sospensione decorso temporale Determinazione data scadenza sospensione vigenza	Decorrenza 1/1/1997 1/1/1997 3/12/1999 14/3/2002	BUIG XLI - 10 XLIII - 3 XLVI - 4 XLVI - 4	PERIODO DI VIGENZA 1° periodo	SCADENZA 03/12/2005	AREA (km2) 136,17	UBICAZIONE DEL PERMESSO ZONA A (136,17)
639	CODICE E DENOMINAZIONE DEL PERMESSO A.R. 92.EA Nota: Sospeso.	TITOLARI DEL PERMESSO e relative quote di partecipazione (%) ENI (100) (r.u.)	PROVVEDIMENTI CONCERNENTI IL PERMESSO Data 10/9/1997 12/2/1999 14/3/2002 14/3/2002	Natura del provvedimento Attribuzione Sospensione decorso temporale Sospensione decorso temporale Determinazione data scadenza sospensione vigenza	Decorrenza 1/1/1997 1/1/1997 3/12/1999 14/3/2002	BUIG XLI - 10 XLIII - 3 XLVI - 4 XLVI - 4	PERIODO DI VIGENZA 1° periodo	SCADENZA 03/12/2005	AREA (km2) 214,2	UBICAZIONE DEL PERMESSO ZONA A (214,2)
640	CODICE E DENOMINAZIONE DEL PERMESSO A.R. 93.EA Nota: Sospeso.	TITOLARI DEL PERMESSO e relative quote di partecipazione (%) ENI (100) (r.u.)	PROVVEDIMENTI CONCERNENTI IL PERMESSO Data 10/9/1997 12/2/1999 14/3/2002 14/3/2002	Natura del provvedimento Attribuzione Sospensione decorso temporale Sospensione decorso temporale Determinazione data scadenza sospensione vigenza	Decorrenza 1/1/1997 1/1/1997 3/12/1999 14/3/2002	BUIG XLI - 10 XLIII - 3 XLVI - 4 XLVI - 4	PERIODO DI VIGENZA 1° periodo	SCADENZA 03/12/2005	AREA (km2) 157,16	UBICAZIONE DEL PERMESSO ZONA A (157,16)

ELENCO DEI PERMESSI DI RICERCA ACCORDATI NEL SOTTOFONDO MARINO - Aggiornamento 31/marzo/2017

656	CODICE E DENOMINAZIONE DEL PERMESSO	TITOLARI DEL PERMESSO e relative quote di partecipazione (%)	PROVVEDIMENTI CONCERNENTI IL PERMESSO		PERIODO DI VIGENZA	SCADENZA	AREA (km2)	UBICAZIONE DEL PERMESSO
			Data	Natura del provvedimento				
	G.R. 14-AG	ENI (60) (r.u.) EDISON (40)	8/11/1999	Natura del provvedimento	2 ^a proroga	21/05/2016	373,08	ZONA G (368,58) ZONA C (4,5)
	Nota: Sospeso dal 22 giugno 2010 al 31 dicembre 2012. Sospeso dal 19 marzo 2014 al 19 marzo 2016.		23/4/2001	Conferimento				
			25/3/2002	Trasferimento quote				
			25/3/2002	Trasferimento quota				
			19/9/2003	Trasferimento quota				
			19/9/2003	Approvazione programma lavori unitario				
			12/2/2004	Intestazione quota				
			30/6/2005	Cambio intestazione quota				
			2/11/2005	Approvazione programma lavori unitario				
			2/11/2005	Proroga e riduzione				
			27/1/2006	Trasferimento quota e nomina r.u.				
			12/11/2008	Proroga e riduzione				
			25/2/2011	Sospensione decorso temporale				
			5/8/2014	Sospensione decorso temporale				
			30/3/2015	Riduzione area				

657	CODICE E DENOMINAZIONE DEL PERMESSO	TITOLARI DEL PERMESSO e relative quote di partecipazione (%)	PROVVEDIMENTI CONCERNENTI IL PERMESSO		PERIODO DI VIGENZA	SCADENZA	AREA (km2)	UBICAZIONE DEL PERMESSO
			Data	Natura del provvedimento				
	G.R. 13-AG	ENI (60) (r.u.) EDISON (40)	9/11/1999	Natura del provvedimento	2 ^a proroga	22/05/2016	313,19	ZONA G (284) ZONA C (29,19)
	Nota: Sospeso dal 22 giugno 2010 al 31 dicembre 2012. Sospeso dal 19 marzo 2014 al 19 marzo 2016.		20/4/2001	Conferimento				
			25/3/2002	Trasferimento quota				
			25/3/2002	Trasferimento quota				
			19/9/2003	Approvazione programma lavori unitario				
			12/2/2004	Intestazione quota				
			30/6/2005	Cambio intestazione quota				
			31/10/2005	Approvazione programma lavori unitario				
			31/10/2005	Proroga e riduzione				
			30/1/2006	Trasferimento quota e nomina r.u.				
			12/11/2008	Proroga e riduzione				
			25/2/2011	Sospensione decorso temporale				
			5/8/2014	Sospensione decorso temporale				
			30/3/2015	Riduzione area				

667	CODICE E DENOMINAZIONE DEL PERMESSO	TITOLARI DEL PERMESSO e relative quote di partecipazione (%)	PROVVEDIMENTI CONCERNENTI IL PERMESSO		PERIODO DI VIGENZA	SCADENZA	AREA (km2)	UBICAZIONE DEL PERMESSO
			Data	Natura del provvedimento				
	G.R. 15-PU	AUDAX ENERGY (100) (r.u.)	12/11/2002	Natura del provvedimento	1° periodo	12/11/2008	657,19	ZONA G (657,19)
	Nota: Sospeso.		22/4/2003	Conferimento				
			27/10/2004	Trasferimento				
			6/8/2008	Trasferimento				
			17/11/2008	Sospensione decorso temporale				

ELENCO DEI PERMESSI DI RICERCA ACCORDATI NEL SOTTOFONDO MARINO - Aggiornamento 31/marzo/2017

668	CODICE E DENOMINAZIONE DEL PERMESSO	TITOLARI DEL PERMESSO e relative quote di partecipazione (%)	PROVVEDIMENTI CONCERNENTI IL PERMESSO		PERIODO DI VIGENZA	SCADENZA	AREA (km2)	UBICAZIONE DEL PERMESSO
			Data	Natura del provvedimento				
	C.R146.NP	NORTHERN PETROLEUM (UK) LTD (100) (r.u.)	28/9/2004	Conferimento	28/9/2004	28/09/2010	620,31	ZONA C
			4/7/2006	Rettifica	28/9/2004			(620,31)
			27/7/2010	Sospensione decorso temporale	24/5/2010			
	Nota: Presentata istanza di sospensione della vigenza pubblicata nel B.U.I.G. Anno LIV - N. 6. Sospeso.							
	671							
	CODICE E DENOMINAZIONE DEL PERMESSO	TITOLARI DEL PERMESSO e relative quote di partecipazione (%)	PROVVEDIMENTI CONCERNENTI IL PERMESSO		PERIODO DI VIGENZA	SCADENZA	AREA (km2)	UBICAZIONE DEL PERMESSO
			Data	Natura del provvedimento	Decorrenza	BUIG		
	B.R268.RG	PETROCELTIC ITALIA (40) (r.u.) CYGAM ENERGY ITALIA (60)	24/3/2005	Conferimento	24/3/2005	XLIX - 4	126,68	ZONA B
			11/4/2006	Cambio intestazione	30/9/2005	L - 5		(126,68)
			6/11/2006	Trasferimento quota e nomina r.u.	5/4/2006	L - 12		
			28/9/2009	Cambio intestazione quota	25/6/2009	LIII - 10		
			28/1/2010	Trasferimento r.u.	4/1/2010	LIV - 2		
			1/3/2011	Sospensione decorso temporale	16/4/2010	LV - 4		
			20/9/2011	Sospensione decorso temporale	20/9/2011	LV - 10		
			13/3/2013	Cambio intestazione quota	13/11/2012	LVII - 3		
			31/3/2014	Sospensione decorso temporale	16/4/2010	LVIII - 4		
			18/5/2015	Sospensione decorso temporale	31/1/2015	LIX - 5		
			22/6/2016	Sospensione decorso temporale	31/1/2016	LX - 6		
	673							
	CODICE E DENOMINAZIONE DEL PERMESSO	TITOLARI DEL PERMESSO e relative quote di partecipazione (%)	PROVVEDIMENTI CONCERNENTI IL PERMESSO		PERIODO DI VIGENZA	SCADENZA	AREA (km2)	UBICAZIONE DEL PERMESSO
			Data	Natura del provvedimento	Decorrenza	BUIG		
	B.R269.GC	ROCKHOPPER ITALIA (100) (r.u.)	5/5/2005	Conferimento	5/5/2005	XLIX - 6	271,25	ZONA B
			28/7/2005	Trasferimento	5/5/2005	XLIX - 8		(271,25)
			16/4/2008	Intestazione	12/2/2008	LII - 5		
			7/11/2011	Sospensione decorso temporale	5/5/2011	LV - 12		
			7/11/2011	Riduzione area	5/5/2011	LV - 12		
			27/4/2012	Proroga	5/5/2012	LVI - 4		
			23/2/2015	Modifica denominazione sociale	3/12/2014	LIX - 2		
			4/5/2015	Sospensione decorso temporale	4/5/2015	LIX - 5		
			22/12/2015	Sospensione decorso temporale	1/1/2016	LIX - 12		
			8/2/2017	Sospensione decorso temporale	1/1/2017	LXI - 2		
	Nota: Presentata istanza di concessione di coltivazione «d 30 B.C.-IMD» pubblicata nel B.U.I.G. Anno LIII - N.I.							

ELENCO DEI PERMESSI DI RICERCA ACCORDATI NEL SOTTOFONDO MARINO - Aggiornamento 31/marzo/2017

680	CODICE E DENOMINAZIONE DEL PERMESSO	TITOLARI DEL PERMESSO e relative quote di partecipazione (%)	PROVVEDIMENTI CONCERNENTI IL PERMESSO				PERIODO DI VIGENZA	SCADENZA	AREA (km2)	UBICAZIONE DEL PERMESSO
			Data	Natura del provvedimento	Decorrenza	BUIG				
	F.R.39.NP Nota: Sospeso dal 13 gennaio 2012 al 26 settembre 2012. Sospeso dal 26 settembre 2012 al 26 dicembre 2012. Sospeso dal 26 dicembre 2012 al 26 marzo 2013. Sospeso dal 26 marzo 2013 al 26 settembre 2013. Sospeso dal 26 settembre 2013 al 26 settembre 2014.	NORTHERN PETROLEUM (UK) LTD (r.u.)	21/6/2007	Natura del provvedimento Conferimento	21/6/2007	LI - 7	06/03/2019	734,5	ZONA F (599,35) ZONA D (135,15)	
			28/6/2012	Sospensione decorso temporale	13/1/2012	LVI - 7				
			15/2/2013	Sospensione decorso temporale	26/9/2012	LVI - 2				
			11/10/2013	Sospensione decorso temporale	26/12/2012	LVII - 10				
			29/5/2014	Sospensione decorso temporale	26/3/2013	LVIII - 5				
			3/9/2014	Sospensione decorso temporale	26/9/2013	LVIII - 9				
			7/7/2016	Sospensione decorso temporale	26/7/2014	LX - 7				
			16/1/2017	Sospensione decorso temporale	26/9/2016	LXI - 1				
681										
	F.R.40.NP Nota: Sospeso dal 13 gennaio 2012 al 26 settembre 2012. Sospeso dal 26 settembre 2012 al 26 dicembre 2012. Sospeso dal 26 dicembre 2012 al 26 marzo 2013. Sospeso dal 26 marzo 2013 al 26 settembre 2013. Sospeso dal 26 settembre 2013 al 26 settembre 2014.	NORTHERN PETROLEUM (UK) LTD (r.u.)	22/6/2007	Natura del provvedimento Conferimento	22/6/2007	LI - 7	07/03/2018	734,64	ZONA F (511,82) ZONA D (222,82)	
			28/6/2012	Sospensione decorso temporale	13/1/2012	LVI - 7				
			15/2/2013	Sospensione decorso temporale	26/9/2012	LVI - 2				
			11/10/2013	Sospensione decorso temporale	26/12/2012	LVII - 10				
			29/5/2014	Sospensione decorso temporale	26/3/2013	LVIII - 5				
			3/9/2014	Sospensione decorso temporale	26/9/2014	LVIII - 9				
			11/7/2016	Sospensione decorso temporale	26/9/2014	LX - 7				
			30/1/2017	Sospensione decorso temporale	26/9/2016	LXI - 1				
2001										
	B.R270.EL	PETROCELTIC ITALIA (100) (r.u.)	15/6/2012	Natura del provvedimento Conferimento	15/6/2012	LVI - 6	15/06/2018	144,5	ZONA B (144,5)	
			12/4/2016	Sospensione decorso temporale	8/2/2016	LX - 4				
2002										
	B.R271.EL	PETROCELTIC ITALIA (100) (r.u.)	15/6/2012	Natura del provvedimento Conferimento	15/6/2012	LVI - 6	15/06/2018	327,1	ZONA B (327,1)	
			12/4/2016	Sospensione decorso temporale	8/2/2016	LX - 4				
2003										
	A.R.94.PY Nota: Presentata istanza di ripermetrizzazione ai sensi dell'articolo 35 del Decreto Legge 22 giugno 2012, n. 83 pubblicata nel B.U.I.G. Anno LVI - N. 12.	PO VALLEY OPERATIONS PTY (100) (r.u.)	10/7/2012	Natura del provvedimento Conferimento	10/7/2012	LVI - 7	10/07/2018	526	ZONA A (526)	
			30/7/2012	Rettifica	30/7/2012	LVI - 7				
			16/2/2015	Riperimetrizzazione	16/2/2015	LIX - 2				

ELENCO DEI PERMESSI DI RICERCA ACCORDATI NEL SOTTOFONDO MARINO - Aggiornamento 31/marzo/2017

2004	CODICE E DENOMINAZIONE DEL PERMESSO B.R272.EL	TITOLARI DEL PERMESSO e relative quote di partecipazione (%) PETROCELTIC ITALIA (100) (r.u.)	PROVVEDIMENTI CONCERNENTI IL PERMESSO Data 15/3/2013 12/4/2016 Natura del provvedimento Conferimento Sospensione decorso temporale	PERIODO DI VIGENZA 1° periodo 15/03/2019	AREA (km2) 474	UBICAZIONE DEL PERMESSO ZONA B (474)
2005	CODICE E DENOMINAZIONE DEL PERMESSO D.R 74.AP	TITOLARI DEL PERMESSO e relative quote di partecipazione (%) APEENNINE ENERGY (100) (r.u.)	PROVVEDIMENTI CONCERNENTI IL PERMESSO Data 9/6/2014 Natura del provvedimento Conferimento	PERIODO DI VIGENZA 1° periodo 09/06/2020	AREA (km2) 63,13	UBICAZIONE DEL PERMESSO ZONA D (57,57) ZONA F (5,56)
2006	CODICE E DENOMINAZIONE DEL PERMESSO B.R273.EN	TITOLARI DEL PERMESSO e relative quote di partecipazione (%) ALEANNA ITALIA (100) (r.u.)	PROVVEDIMENTI CONCERNENTI IL PERMESSO Data 18/3/2015 14/3/2017 Natura del provvedimento Conferimento Cambio intestazione quote	PERIODO DI VIGENZA 1° periodo 18/03/2021	AREA (km2) 529,3	UBICAZIONE DEL PERMESSO ZONA B (423,7) ZONA A (105,6)
2132	CODICE E DENOMINAZIONE DEL PERMESSO C.R149.NP	TITOLARI DEL PERMESSO e relative quote di partecipazione (%) NORTHERN PETROLEUM (UK) LTD (100) (r.u.)	PROVVEDIMENTI CONCERNENTI IL PERMESSO Data 15/7/2014 Natura del provvedimento Conferimento	PERIODO DI VIGENZA 1° periodo 15/07/2020	AREA (km2) 101,87	UBICAZIONE DEL PERMESSO ZONA C (101,87)
2135	CODICE E DENOMINAZIONE DEL PERMESSO F.R 41.GM	TITOLARI DEL PERMESSO e relative quote di partecipazione (%) GLOBAL MED (100) (r.u.)	PROVVEDIMENTI CONCERNENTI IL PERMESSO Data 15/12/2016 Natura del provvedimento Conferimento	PERIODO DI VIGENZA 1° periodo 15/12/2022	AREA (km2) 748,4	UBICAZIONE DEL PERMESSO ZONA F (748,4)
2136	CODICE E DENOMINAZIONE DEL PERMESSO F.R 42.GM	TITOLARI DEL PERMESSO e relative quote di partecipazione (%) GLOBAL MED (100) (r.u.)	PROVVEDIMENTI CONCERNENTI IL PERMESSO Data 15/12/2016 Natura del provvedimento Conferimento	PERIODO DI VIGENZA 1° periodo 15/12/2022	AREA (km2) 748,6	UBICAZIONE DEL PERMESSO ZONA F (748,6)

ELENCO DELLE CONCESSIONI DI COLTIVAZIONE ACCORDATE NELLA TERRAFERMA - Aggiornamento 31/marzo/2017

CONCESSIONI DI COLTIVAZIONE ACCORDATE NELLA TERRAFERMA

Leggi 21 luglio 1967, n. 613 e successive modificazioni, 9 gennaio 1991, n. 9 e Decreto Legislativo 25 novembre 1996, n. 625

Nella terraferma sono vigenti n. 118 CONCESSIONI DI COLTIVAZIONE per complessivi 8386,1 Km²

Regione	Numero concessioni	Superficie (Km ²)
ABRUZZO	8	441,29
BASILICATA	19	1.939,54
CALABRIA	3	103,21
EMILIA ROMAGNA	36	1.721,76
FRIULI VENEZIA GIULIA	1	0,99
LAZIO	1	41,14
LOMBARDIA	17	998,14
MARCHE	19	1.035,93
MOLISE	7	336,93
PIEMONTE	1	77,76
PUGLIA	14	1.207,92
TOSCANA	2	307,71
VENETO	2	167,83
ZONA A	1	5,95

Nota:
Nella tabella i titoli afferenti a due o più regioni sono conteggiati più volte, una per ciascuna regione mentre a ciascuna regione viene attribuita la parte di area del titolo minerario ad essa afferente.

ELENCO DELLE CONCESSIONI DI COLTIVAZIONE ACCORDATE NELLA TERRAFERMA - Aggiornamento 31/marzo/2017

CODICE E DENOMINAZIONE DELLA CONCESSIONE	TITOLARI DELLA CONCESSIONE e relative quote di partecipazione (%)	PROVVEDIMENTI CONCERNENTI LA CONCESSIONE			PERIODO DI VIGENZA	SCADENZA	AREA (km2)	UBICAZIONE DELLA CONCESSIONE
		Data	Natura del provvedimento	Decorrenza				
703 GRECCHIA	CH4 LIZZANO (100) (r.u.)	12/10/1936	Natura del provvedimento	Decorrenza	3ª proroga	12/10/2011	0,1627	EMILIA ROMAGNA (0,16)
		24/1/1953	Conferimento	24/1/1953	-			
		1/8/1959	Trasferimento	13/2/1957	III - 11			
		24/5/1963	Assoggettamento L. 6/57	23/8/1962	VII - 9			
		30/1/1967	Riassoggettamento R.D. 1443/27	12/10/1966	XI - 4			
		18/3/1976	Rinnovo	18/3/1976	XX - 6			
		21/9/1987	Trasferimento	12/10/1986	XXXI - 11			
		20/6/1989	Rinnovo	12/10/1986	XXXIII - 7			
		20/8/1998	Rettifica	1/1/1997	XLII - 9			
		3/12/2008	Riassoggettamento L. 6/57	12/10/2006	LIII - 1			
		30/3/2015	Proroga	17/4/2014	LIX - 3			
			Cambio intestazione					
704								
CODICE E DENOMINAZIONE DELLA CONCESSIONE	TITOLARI DELLA CONCESSIONE e relative quote di partecipazione (%)	PROVVEDIMENTI CONCERNENTI LA CONCESSIONE			PERIODO DI VIGENZA	SCADENZA	AREA (km2)	UBICAZIONE DELLA CONCESSIONE
BARIGAZZO	SOCIETÀ IDROELETTRICA ALTO MODENESE - S.I.A.M. (100) (r.u.)	Data	Natura del provvedimento	Decorrenza	3ª proroga	22/11/2011	1,4321	EMILIA ROMAGNA (1,43)
		23/11/1936	Conferimento	23/11/1936	-			
		30/12/1959	Rinnovo	23/11/1956	IV - 3			
		30/12/1959	Assoggettamento L. 6/57	13/2/1957	IV - 3			
		24/5/1963	Riassoggettamento R.D. 1443/27	23/8/1962	VII - 9			
		7/1/1977	Rinnovo	22/11/1976	XXI - 2			
		1/4/1994	Rinnovo	22/11/1991	XXXVIII - 5			
		20/8/1998	Riassoggettamento L. 6/57	1/1/1997	XLII - 9			
706								
CODICE E DENOMINAZIONE DELLA CONCESSIONE	TITOLARI DELLA CONCESSIONE e relative quote di partecipazione (%)	PROVVEDIMENTI CONCERNENTI LA CONCESSIONE			PERIODO DI VIGENZA	SCADENZA	AREA (km2)	UBICAZIONE DELLA CONCESSIONE
VETTA	SOCIETÀ IDROELETTRICA ALTO MODENESE - S.I.A.M. (100) (r.u.)	Data	Natura del provvedimento	Decorrenza	4ª proroga	28/04/2012	1,6179	EMILIA ROMAGNA (1,62)
		28/4/1937	Conferimento	28/4/1937	-			
		25/3/1960	Assoggettamento L. 6/57	13/2/1957	IV - 6			
		24/5/1963	Proroga	28/4/1957	VII - 9			
		24/5/1963	Riassoggettamento R.D. 1443/27	20/3/1962	VII - 9			
		11/8/1967	Rinnovo	27/4/1967	XI - 11			
		3/3/1978	Rinnovo	28/4/1977	XXII - 4			
		1/4/1994	Rinnovo	28/4/1992	XXXVIII - 5			
		20/8/1998	Riassoggettamento L. 6/57	1/1/1997	XLII - 9			

Nota: Presentata istanza di proroga pubblicata nel B.U.I.G. Anno LVII - N. 8.

ELENCO DELLE CONCESSIONI DI COLTIVAZIONE ACCORDATE NELLA TERRAFERMA - Aggiornamento 31/marzo/2017

707	CODICE E DENOMINAZIONE DELLA CONCESSIONE	TITOLARI DELLA CONCESSIONE e relative quote di partecipazione (%)	PROVVEDIMENTI CONCERNENTI LA CONCESSIONE		PERIODO DI VIGENZA	SCADENZA	AREA (km2)	UBICAZIONE DELLA CONCESSIONE
			Data	Natura del provvedimento				
	SALGASTRI	LAZZI GAS (100) (r.u.)	24/10/1938	Conferimento	24/10/1938	24/10/2013	11,45	EMILIA ROMAGNA (11,45)
	Nota: Presentata istanza di proroga pubblicata nel B.U.I.G. Anno LVII - N. 11.		8/10/1943	Ampliamento	8/10/1943			
			6/6/1960	Assoggettamento L. 6/57	13/2/1957			
			6/6/1960	Trasferimento	6/6/1960			
			23/10/1961	Riduzione area	23/10/1961			
			31/7/1962	Riduzione area	31/7/1962			
			24/5/1963	Riassoggettamento R.D. 1443/27	23/8/1962			
			5/12/1968	Rinnovo	24/10/1968			
			1/4/1994	Rinnovo	24/10/1983			
			1/4/1994	Cambio intestazione	28/11/1990			
			20/8/1998	Riassoggettamento L. 6/57	1/1/1997			
			11/9/2006	Proroga	24/10/2003			
			27/4/2011	Proroga	24/10/2008			
709	CODICE E DENOMINAZIONE DELLA CONCESSIONE	TITOLARI DELLA CONCESSIONE e relative quote di partecipazione (%)	PROVVEDIMENTI CONCERNENTI LA CONCESSIONE		PERIODO DI VIGENZA	SCADENZA	AREA (km2)	UBICAZIONE DELLA CONCESSIONE
TRIGNANO			Data	Natura del provvedimento				
		COIMEPA SERVIZI (100) (r.u.)	18/3/1955	Conferimento	18/3/1955	19/03/2015	0,67	EMILIA ROMAGNA (0,67)
	Nota: Presentata istanza di proroga pubblicata nel B.U.I.G. Anno LVII - N. 5.		30/12/1959	Assoggettamento L. 6/57	13/2/1957			
			24/5/1963	Riassoggettamento R.D. 1443/27	23/8/1962			
			22/4/1971	Rinnovo	18/3/1970			
			23/3/1981	Rinnovo	18/3/1980			
			11/11/1986	Trasferimento titolarità	11/11/1986			
			1/4/1994	Rinnovo	19/3/1990			
			31/1/1996	Rinnovo	19/3/1995			
			20/8/1998	Riassoggettamento L. 6/57	1/1/1997			
			25/6/2007	Proroga	19/3/2005			
			5/2/2009	Trasferimento titolarità	13/8/2008			
			20/6/2011	Proroga	19/3/2010			
			15/4/2015	Trasferimento titolarità	9/2/2015			
711	CODICE E DENOMINAZIONE DELLA CONCESSIONE	TITOLARI DELLA CONCESSIONE e relative quote di partecipazione (%)	PROVVEDIMENTI CONCERNENTI LA CONCESSIONE		PERIODO DI VIGENZA	SCADENZA	AREA (km2)	UBICAZIONE DELLA CONCESSIONE
POZZA			Data	Natura del provvedimento				
		CH4 LIZZANO (100) (r.u.)	30/12/1959	Assoggettamento R.D. 1443/27	30/12/1959	30/12/2014	3,09	EMILIA ROMAGNA (3,09)
	Nota: Presentata istanza di proroga pubblicata nel B.U.I.G. Anno LVIII - N. 9.		30/12/1959	Conferimento	30/12/1959			
			18/3/1976	Trasferimento titolarità	18/3/1976			
			1/8/1980	Rinnovo	30/12/1979			
			20/8/1998	Riassoggettamento L. 6/57	1/1/1997			
			25/2/2011	Proroga	30/12/1999			
			30/3/2015	Cambio intestazione	17/4/2014			

ELENCO DELLE CONCESSIONI DI COLTIVAZIONE ACCORDATE NELLA TERRAFERMA - Aggiornamento 31/marzo/2017

712 CODICE E DENOMINAZIONE DELLA CONCESSIONE	TITOLARI DELLA CONCESSIONE e relative quote di partecipazione (%)		PROVVEDIMENTI CONCERNENTI LA CONCESSIONE			PERIODO DI VIGENZA	SCADENZA	AREA (km2)	UBICAZIONE DELLA CONCESSIONE
	LAZZI GAS (100) (r.u.)		Data	Natura del provvedimento	Decorrenza				
CA' BELLAVISTA			26/4/1960	Natura del provvedimento	26/4/1960	5 ^a proroga	26/01/2015	1,54	EMILIA ROMAGNA (1,54)
			24/5/1963	Conferimento	23/8/1962				
			18/3/1980	Assoggettamento R.D. 1443/27	26/4/1980				
			1/4/1994	Rinnovo	26/1/1990				
			1/4/1994	Rinnovo	28/11/1990				
			20/8/1998	Cambio intestazione	1/1/1997				
			3/6/2003	Riassoggettamento L. 6/57	25/1/2000				
			24/6/2008	Proroga	25/1/2005				
			27/8/2012	Proroga	26/1/2010				
713									
CODICE E DENOMINAZIONE DELLA CONCESSIONE	TITOLARI DELLA CONCESSIONE e relative quote di partecipazione (%)		PROVVEDIMENTI CONCERNENTI LA CONCESSIONE			PERIODO DI VIGENZA	SCADENZA	AREA (km2)	UBICAZIONE DELLA CONCESSIONE
	LAZZI GAS (100) (r.u.)		Data	Natura del provvedimento	Decorrenza				
GAGGIOLA			30/4/1960	Natura del provvedimento	30/4/1960	3 ^a proroga	30/04/2015	9,06	EMILIA ROMAGNA (9,06)
			24/5/1963	Conferimento	23/8/1962				
			18/3/1980	Assoggettamento R.D. 1443/27	30/4/1980				
			1/4/1994	Rinnovo	30/4/1990				
			1/4/1994	Rinnovo	30/4/1990				
			20/8/1998	Cambio intestazione	28/11/1990				
			30/5/2011	Riassoggettamento L. 6/57	1/1/1997				
				Proroga	30/4/2010				
718									
CODICE E DENOMINAZIONE DELLA CONCESSIONE	TITOLARI DELLA CONCESSIONE e relative quote di partecipazione (%)		PROVVEDIMENTI CONCERNENTI LA CONCESSIONE			PERIODO DI VIGENZA	SCADENZA	AREA (km2)	UBICAZIONE DELLA CONCESSIONE
	LAZZI GAS (100) (r.u.)		Data	Natura del provvedimento	Decorrenza				
MOLINAZZO			5/12/1979	Natura del provvedimento	5/12/1979	4 ^a proroga	05/12/2014	2,2238	EMILIA ROMAGNA (2,22)
			1/10/1990	Conferimento	5/12/1989				
			1/4/1994	Rinnovo	28/11/1990				
			20/8/1998	Cambio intestazione	1/1/1997				
			3/6/2003	Riassoggettamento L. 6/57	6/12/1999				
			24/6/2008	Proroga	6/12/2004				
			7/8/2012	Proroga	5/12/2009				
725									
CODICE E DENOMINAZIONE DELLA CONCESSIONE	TITOLARI DELLA CONCESSIONE e relative quote di partecipazione (%)		PROVVEDIMENTI CONCERNENTI LA CONCESSIONE			PERIODO DI VIGENZA	SCADENZA	AREA (km2)	UBICAZIONE DELLA CONCESSIONE
	TERME DI SALSOMAGGIORE E DI TABIANO (100) (r.u.)		Data	Natura del provvedimento	Decorrenza				
SALSOMAGGIORE II Nota: Perpetua. Solo l'area di ampliamento (Kinq 3,3432) scade il 24/09/2038.			8/6/1893	Natura del provvedimento	8/6/1893	perpetua		9,5472	EMILIA ROMAGNA (9,55)
			4/10/1910	Conferimento	4/10/1910				
			4/3/1917	Ampliamento	4/3/1917				
			25/9/1939	Passaggio al Demanio	25/9/1939				
			20/8/1998	Ampliamento	1/1/1997				
				Assoggettamento L. 6/57					
726									
CODICE E DENOMINAZIONE DELLA CONCESSIONE	TITOLARI DELLA CONCESSIONE e relative quote di partecipazione (%)		PROVVEDIMENTI CONCERNENTI LA CONCESSIONE			PERIODO DI VIGENZA	SCADENZA	AREA (km2)	UBICAZIONE DELLA CONCESSIONE
	TERME DI SALSOMAGGIORE E DI TABIANO (100) (r.u.)		Data	Natura del provvedimento	Decorrenza				
SALSOMAGGIORE I Nota: Perpetua.			11/7/1897	Natura del provvedimento	11/7/1897	perpetua		4,3667	EMILIA ROMAGNA (4,37)
			20/8/1998	Conferimento	1/1/1997				
				Assoggettamento L. 6/57					

ELENCO DELLE CONCESSIONI DI COLTIVAZIONE ACCORDATE NELLA TERRAFERMA - Aggiornamento 31/marzo/2017

731	CODICE E DENOMINAZIONE DELLA CONCESSIONE	TITOLARI DELLA CONCESSIONE e relative quote di partecipazione (%)	PROVVEDIMENTI CONCERNENTI LA CONCESSIONE				PERIODO DI VIGENZA	SCADENZA	AREA (km2)	UBICAZIONE DELLA CONCESSIONE
	CASA BALLEANI Nota: Presentata istanza di proroga pubblicata nel B.U.I.G. Anno LIII - N. 6.	GAS PLUS ITALIANA (100) (r.u.)	Data	Natura del provvedimento	Decorrenza	BUIG	3 ^a proroga	10/05/2010	3,15	MARCHE (3,15)
			10/5/1960	Conferimento	10/5/1960	IV - 8				
			24/5/1963	Cambio intestazione	31/12/1962	VII - 8				
			6/8/1993	Proroga	10/5/1990	XXXVII - 9				
			15/9/1995	Trasferimento titolarità	3/5/1995	XXXIX - 10				
			2/4/1996	Modifica programma lavori	2/4/1996	XL - 5				
			9/5/1996	Cambio intestazione	1/3/1996	XL - 6				
			3/11/1999	Proroga	10/5/2000	XLIII - 12				
			12/2/2004	Cambio intestazione	1/1/2004	XLVIII - 3				
			20/7/2004	Cambio intestazione	18/5/2004	XLVIII - 8				
			23/8/2006	Proroga	10/5/2005	L - 9				
			1/3/2013	Cambio intestazione quota	1/3/2013	LVII - 3				
749	CODICE E DENOMINAZIONE DELLA CONCESSIONE	TITOLARI DELLA CONCESSIONE e relative quote di partecipazione (%)	PROVVEDIMENTI CONCERNENTI LA CONCESSIONE				PERIODO DI VIGENZA	SCADENZA	AREA (km2)	UBICAZIONE DELLA CONCESSIONE
	POGGIO CASTIONE Nota: Presentata istanza di proroga pubblicata nel B.U.I.G. Anno LVIII - N. 4.	SOCOPLUS (100) (r.u.)	Data	Natura del provvedimento	Decorrenza	BUIG	2 ^a proroga	22/01/2012	1,1518	EMILIA ROMAGNA (1,15)
			22/1/1962	Conferimento	22/1/1962	VI - 4				
			3/4/1971	Trasferimento quota	3/4/1971	XV - 7				
			16/12/1985	Cambio intestazione	16/12/1985	XXX - 1				
			9/9/1993	Proroga	22/1/1992	XXXVII - 10				
			27/11/2003	Proroga	22/1/2002	XLVIII - 1				
			17/4/2007	Trasferimento	23/11/2006	LI - 5				
751	CODICE E DENOMINAZIONE DELLA CONCESSIONE	TITOLARI DELLA CONCESSIONE e relative quote di partecipazione (%)	PROVVEDIMENTI CONCERNENTI LA CONCESSIONE				PERIODO DI VIGENZA	SCADENZA	AREA (km2)	UBICAZIONE DELLA CONCESSIONE
	NOVA SIRI SCALO Nota: Presentata istanza di proroga pubblicata nel B.U.I.G. Anno XLVI - N. 6. Presentata istanza di proroga pubblicata nel B.U.I.G. Anno LI - N. 9.	GAS PLUS ITALIANA (100) (r.u.)	Data	Natura del provvedimento	Decorrenza	BUIG	2 ^a proroga	24/05/2003	7,5	BASILICATA (7,5)
			24/5/1963	Conferimento	24/5/1963	VII - 7				
			23/5/1966	Riduzione area	23/5/1966	XI - 2				
			5/2/1968	Prolungamento vigenza	24/5/1983	XII - 3				
			20/2/1991	Trasferimento titolarità	20/2/1991	XXXV - 8				
			30/3/1992	Modifica programma lavori	30/3/1992	XXXVI - 5				
			20/10/1993	Proroga	24/5/1993	XXXVII - 12				
			9/5/1996	Cambio intestazione	1/1/1996	XL - 6				
			9/5/1996	Cambio intestazione	1/3/1996	XL - 6				
			12/2/2004	Cambio intestazione	1/1/2004	XLVIII - 3				
			20/7/2004	Cambio intestazione	18/5/2004	XLVIII - 8				
			1/3/2013	Cambio intestazione quota	1/3/2013	LVII - 3				
762	CODICE E DENOMINAZIONE DELLA CONCESSIONE	TITOLARI DELLA CONCESSIONE e relative quote di partecipazione (%)	PROVVEDIMENTI CONCERNENTI LA CONCESSIONE				PERIODO DI VIGENZA	SCADENZA	AREA (km2)	UBICAZIONE DELLA CONCESSIONE
	SEDIA D'ORLANDO Nota: Presentata istanza di proroga pubblicata nel B.U.I.G. Anno LVII - N. 5.	ENI (100) (r.u.)	Data	Natura del provvedimento	Decorrenza	BUIG	3 ^a proroga	13/02/2015	4,22	PUGLIA (4,22)
			13/2/1965	Conferimento	13/2/1965	IX - 7				
			5/2/1968	Prolungamento vigenza	13/2/1985	XII - 3				
			13/2/1998	Cambio intestazione	1/1/1998	XLII - 3				
			16/3/1999	Proroga	13/2/1995	XLIII - 4				
			16/3/1999	Modifica programma sviluppo	16/3/1999	XLIII - 4				
			12/3/2013	Proroga	13/2/2005	LVII - 3				

ELENCO DELLE CONCESSIONI DI COLTIVAZIONE ACCORDATE NELLA TERRAFERMA - Aggiornamento 31/marzo/2017

779 CODICE E DENOMINAZIONE DELLA CONCESSIONE	TITOLARI DELLA CONCESSIONE e relative quote di partecipazione (%)	PROVVEDIMENTI CONCERNENTI LA CONCESSIONE		PERIODO DI VIGENZA	SCADENZA	AREA (km2)	UBICAZIONE DELLA CONCESSIONE		
		Data	Natura del provvedimento					Decorrenza	BUIG
MANCHE DI CIMALIA Nota: Presentata istanza di proroga pubblicata nel B.U.I.G. Anno XLIX - N. 10. Presentata istanza di proroga pubblicata nel B.U.I.G. Anno LIV - N. 10. Presentata istanza di rinuncia pubblicata nel B.U.I.G. Anno LVII - N. 10.	EDISON (100) (r.u.)	15/4/1967	Natura del provvedimento Conferimento	17/9/1966	XI - 7	30	CALABRIA (30)		
		5/2/1968	Prolungamento vigenza	5/2/1968	XII - 3				
		2/7/1985	Cambio intestazione	1/1/1985	XXIX - 8				
		11/2/1987	Proroga	17/9/1986	XXXI - 3				
		22/4/1991	Trasferimento titolarità	1/7/1989	XXXV - 12				
		12/5/1992	Cambio intestazione	19/6/1991	XXXVI - 11				
		2/9/1993	Trasferimento titolarità	1/8/1992	XXXVII - 10				
		2/9/1993	Cambio intestazione	4/11/1992	XXXVII - 10				
		12/2/2004	Cambio intestazione	1/12/2003	XLVIII - 3				
783 CODICE E DENOMINAZIONE DELLA CONCESSIONE	TITOLARI DELLA CONCESSIONE e relative quote di partecipazione (%)	Data	Natura del provvedimento	Decorrenza	BUIG	PERIODO DI VIGENZA	SCADENZA	AREA (km2)	UBICAZIONE DELLA CONCESSIONE
GARAGUSO Nota: Presentata istanza di proroga pubblicata nel B.U.I.G. Anno LII - N. 7. Presentata istanza di proroga pubblicata nel B.U.I.G. Anno LVI - N. 7.	EDISON (50,33333333) (r.u.) GAS PLUS ITALIANA (49,66666667)	7/6/1969	Natura del provvedimento Conferimento	7/6/1969	XIII - 8	1ª proroga	07/06/2009	69,62	BASILICATA (69,62)
		20/1/1978	Estensione titolarità	20/1/1978	XXII - 8				
		16/5/1978	Cambio intestazione quota	27/11/1978	XXIII - 8				
		22/1/1981	Estensione titolarità	22/1/1981	XXV - 4				
		16/7/1985	Cambio intestazione quota	1/1/1985	XXIX - 10				
		15/5/1987	Cambio intestazione quota	1/12/1986	XXXI - 9				
		20/6/1990	Trasferimento quota	1/7/1989	XXXV - 5				
		20/6/1990	Proroga	7/6/1999	XXXV - 5				
		12/5/1992	Cambio intestazione quota	19/6/1991	XXXVI - 11				
		4/8/1993	Cambio intestazione quota	23/4/1992	XXXVII - 10				
		2/9/1993	Trasferimento quota e nomina r.u.	1/8/1992	XXXVII - 10				
		2/9/1993	Cambio intestazione quota	4/11/1992	XXXVII - 10				
		9/5/1996	Cambio intestazione quota	1/3/1996	XL - 6				
		23/11/1998	Cambio intestazione quota	29/6/1998	XLII - 12				
		1/5/1999	Cambio intestazione quota	1/7/1999	XLIII - 10				
		20/3/2000	Cambio intestazione quota	1/1/2000	XLIV - 4				
		20/4/2001	Cambio intestazione quota	1/10/2000	XLV - 5				
		18/9/2001	Trasferimento quota	29/6/2001	XLV - 10				
		12/2/2004	Intestazione quota	1/12/2003	XLVIII - 3				
		12/2/2004	Cambio intestazione quota	1/1/2004	XLVIII - 3				
		20/7/2004	Cambio intestazione quota	18/5/2004	XLVIII - 8				
		1/3/2013	Cambio intestazione quota	1/3/2013	LVII - 3				

ELENCO DELLE CONCESSIONI DI COLTIVAZIONE ACCORDATE NELLA TERRAFERMA - Aggiornamento 31/marzo/2017

790

CODICE E DENOMINAZIONE DELLA CONCESSIONE	TITOLARI DELLA CONCESSIONE e relative quote di partecipazione (%)	PROVVEDIMENTI CONCERNENTI LA CONCESSIONE		PERIODO DI VIGENZA	SCADENZA	AREA (km2)	UBICAZIONE DELLA CONCESSIONE
		Data	Natura del provvedimento				
COLLE DI LAURO Nota: Presentata istanza di proroga pubblicata nel B.U.I.G. Anno LVI - N. 9.	EDISON (62,42) (r.u.) GAS PLUS ITALIANA (25,08) ENI (12,5)	9/10/1972	Unificazione	9/10/1972	XVII - 3	33,6248	MOLISE (33,62)
		8/3/1978	Estensione titolarità	8/3/1978	XXII - 4		
		18/5/1979	Cambio intestazione quota	27/11/1978	XXIII - 8		
		25/5/1981	Estensione titolarità	25/5/1981	XXVI - 1		
		8/6/1985	Cambio intestazione quota	1/1/1985	XXIX - 7		
		7/8/1985	Proroga	13/9/1994	XXIX - 9		
		8/7/1987	Cambio intestazione quota	1/12/1986	XXXI - 8		
		8/8/1991	Trasferimento quota e nomina r.u.	1/7/1989	XXXVI - 6		
		12/5/1992	Cambio intestazione quota	19/6/1991	XXXVI - 11		
		4/8/1993	Cambio intestazione quota	23/4/1992	XXXVII - 10		
		2/9/1993	Trasferimento quota e nomina r.u.	1/8/1992	XXXVII - 10		
		2/9/1993	Cambio intestazione quota	4/11/1992	XXXVII - 10		
		9/5/1996	Cambio intestazione quota	1/3/1996	XL - 6		
		13/2/1998	Cambio intestazione quota	1/1/1998	XLII - 5		
		23/11/1998	Cambio intestazione quota	29/6/1998	XLII - 12		
		15/9/1999	Cambio intestazione quota	1/7/1999	XLIII - 10		
		20/3/2000	Cambio intestazione quota	1/1/2000	XLIV - 4		
20/4/2001	Cambio intestazione quota	1/10/2000	XLV - 5				
18/9/2001	Trasferimento quota	29/6/2001	XLV - 10				
12/2/2004	Intestazione quota	1/12/2003	XLVIII - 3				
12/2/2004	Cambio intestazione quota	1/1/2004	XLVIII - 3				
20/7/2004	Cambio intestazione quota	18/5/2004	XLVIII - 8				
10/12/2009	Proroga	13/9/2009	LIV - 1				
28/2/2012	Rettifica	28/2/2012	LVI - 3				
1/3/2013	Cambio intestazione quota	1/3/2013	LVII - 3				

795

CODICE E DENOMINAZIONE DELLA CONCESSIONE	TITOLARI DELLA CONCESSIONE e relative quote di partecipazione (%)	PROVVEDIMENTI CONCERNENTI LA CONCESSIONE		PERIODO DI VIGENZA	SCADENZA	AREA (km2)	UBICAZIONE DELLA CONCESSIONE
		Data	Natura del provvedimento				
MONTE CASTELLANO Nota: Presentata istanza di proroga pubblicata nel B.U.I.G. Anno LVI - N. 7.	ENI (50) (r.u.) EDISON (50)	31/10/1974	Conferimento	30/6/1974	XIX - 2	25	MARCHE (25)
		8/6/1985	Cambio intestazione quota	1/1/1985	XXIX - 10		
		2/7/1986	Modifica quota produzione	2/7/1986	XXX - 11		
		8/8/1991	Trasferimento quota	1/7/1989	XXXVI - 6		
		12/5/1992	Cambio intestazione quota	19/6/1991	XXXVI - 11		
		2/9/1993	Trasferimento quota	1/8/1992	XXXVII - 10		
		2/9/1993	Cambio intestazione quota	4/11/1992	XXXVII - 10		
		13/2/1998	Cambio intestazione quota	1/1/1998	XLII - 3		
		12/2/2004	Intestazione quota	1/12/2003	XLVIII - 3		
		6/6/2006	Proroga	30/6/2004	L - 7		
		13/2/2007	Rettifica	6/6/2006	L - 3		
		9/2/2010	Trasferimento quota	1/1/2010	LIV - 3		
		21/11/2016	Cambio intestazione quota	1/10/2016	LX - 11		

ELENCO DELLE CONCESSIONI DI COLTIVAZIONE ACCORDATE NELLA TERRAFERMA - Aggiornamento 31/marzo/2017

796

CODICE E DENOMINAZIONE DELLA CONCESSIONE	TITOLARI DELLA CONCESSIONE e relative quote di partecipazione (%)	PROVVEDIMENTI CONCERNENTI LA CONCESSIONE		PERIODO DI VIGENZA	SCADENZA	AREA (km2)	UBICAZIONE DELLA CONCESSIONE
		Data	Natura del provvedimento				
TORRENTE MENCOCCHIA	EDISON (88) (r.u.) PETROREP ITALIANA (1,2)	31/10/1974	Conferimento	20/1/1974	XIX - 2	23,3	MARCHE (23,3)
		21/4/1979	Cambio intestazione quota	27/11/1978	XXIII - 5		
		13/6/1985	Cambio intestazione quota	1/1/1985	XXIX - 7		
		2/7/1986	Modifica quota produzione	2/7/1986	XXX - 11		
		22/4/1991	Trasferimento quota	1/7/1989	XXXV - 12		
		12/5/1992	Cambio intestazione quota	19/6/1991	XXXVI - 11		
		4/8/1993	Cambio intestazione quota	23/4/1992	XXXVII - 10		
		2/9/1993	Trasferimento quota	1/8/1992	XXXVII - 10		
		2/9/1993	Cambio intestazione quota	4/11/1992	XXXVII - 10		
		23/11/1998	Cambio intestazione quota	29/6/1998	XLII - 12		
		15/9/1999	Cambio intestazione quota	1/7/1999	XLIII - 10		
		12/2/2004	Intestazione quota	1/12/2003	XLVIII - 3		
		6/6/2006	Proroga	20/1/2004	L - 7		

798

CODICE E DENOMINAZIONE DELLA CONCESSIONE	TITOLARI DELLA CONCESSIONE e relative quote di partecipazione (%)	PROVVEDIMENTI CONCERNENTI LA CONCESSIONE		PERIODO DI VIGENZA	SCADENZA	AREA (km2)	UBICAZIONE DELLA CONCESSIONE
		Data	Natura del provvedimento				
MASSERIA ACQUASALSA	GAS PLUS ITALIANA (46,03) (r.u.) EDISON (45,17) CANOEL ITALIA (8,8)	24/1/1975	Conferimento	24/1/1975	XIX - 3	41,22	PUGLIA (41,22)
		12/12/1978	Trasferimento quota	12/12/1978	XXIII - 2		
		26/9/1979	Trasferimento quota	26/9/1979	XXIII - 11		
		24/3/1980	Trasferimento quota	24/3/1980	XXIV - 7		
		15/9/1981	Trasferimento quota	15/9/1981	XXV - 12		
		15/10/1983	Cambio intestazione quota	1/1/1983	XXVIII - 2		
		19/2/1987	Trasferimento quota	19/2/1987	XXXI - 5		
		10/3/1988	Trasferimento quota	1/12/1986	XXXII - 8		
		21/3/1989	Trasferimento quota	21/3/1989	XXXIII - 8		
		20/2/1991	Trasferimento quota	20/2/1991	XXXV - 9		
		17/7/1993	Trasferimento quota	31/12/1992	XXXVII - 9		
		20/7/1993	Trasferimento quota	29/12/1992	XXXVII - 9		
		28/10/1993	Rettifica	28/10/1993	XXXVII - 12		
		29/3/1994	Trasferimento quota	1/10/1993	XXXVIII - 4		
		9/5/1996	Cambio intestazione quota	1/3/1996	XL - 6		
		14/6/1996	Trasferimento quota	1/1/1996	XL - 7		
		14/6/1996	Cambio intestazione quota	23/1/1996	XL - 7		
		23/11/1998	Cambio intestazione quota	29/6/1998	XLII - 12		
		15/9/1999	Cambio intestazione quota	1/7/1999	XLIII - 10		
		5/4/2002	Trasferimento quota	29/11/2001	XLVI - 12		
		12/2/2004	Intestazione quota	1/12/2003	XLVIII - 3		
		12/2/2004	Cambio intestazione quota	1/1/2004	XLVIII - 3		
		20/7/2004	Cambio intestazione quota	18/5/2004	XLVIII - 8		
		30/6/2005	Trasferimento quota	26/4/2005	XLIX - 7		
		16/4/2008	Cambio intestazione quota	12/2/2008	LII - 5		
		1/3/2013	Cambio intestazione quota	1/3/2013	LVII - 3		
		28/6/2013	Trasferimento quota	5/6/2013	LVI - 6		

ELENCO DELLE CONCESSIONI DI COLTIVAZIONE ACCORDATE NELLA TERRAFERMA - Aggiornamento 31/marzo/2017

CODICE E DENOMINAZIONE DELLA CONCESSIONE	TITOLARI DELLA CONCESSIONE e relative quote di partecipazione (%)	PROVVEDIMENTI CONCERNENTI LA CONCESSIONE				PERIODO DI VIGENZA	SCADENZA	AREA (km2)	UBICAZIONE DELLA CONCESSIONE
		Data	Natura del provvedimento	Decorrenza	BUIG				
800 FIUME TENNA Nota: Presentata istanza di unificazione con la concessione «B.C7LF» pubblicata nel B.U.I.G. Anno XX - N. 6. Presentata istanza di proroga pubblicata nel B.U.I.G. Anno LVII - N. 8.	EDISON (100) (r.u.)	27/11/1975 27/11/1978 10/10/1988 8/8/1989 4/8/1993 4/3/1994 18/3/1996	Natura del provvedimento Conferimento Cambio intestazione quota Trasferimento quota Trasferimento quota Cambio intestazione quota Sospensione attività di coltivazione Proroga sospensione decorso temporale	17/7/1975 19/4/1979 10/10/1988 8/8/1989 23/4/1992 31/3/1993 31/3/1995	XX - 3 XXIII - 5 XXXII - 11 XXXIII - 9 XXXVII - 10 XXXVIII - 4 XL - 4	1ª proroga 17/07/2015	22,06	MARCHE (22,06)	
802 SERRA PIZZUTA Nota: Presentata istanza di proroga pubblicata nel B.U.I.G. Anno XLIV - N. 11. Presentata istanza di proroga pubblicata nel B.U.I.G. Anno XLIX - N. 10. Presentata istanza di proroga pubblicata nel B.U.I.G. Anno LIV - N. 10.	ENI (100) (r.u.)	4/5/1976 28/2/1989 13/2/1998	Natura del provvedimento Unificazione Proroga Cambio intestazione	4/5/1976 10/9/1991 1/1/1998	XX - 6 XXXIII - 7 XLII - 3	1ª proroga 10/09/2001	62,55	BASILICATA (62,55)	
804 TERTIVERI Nota: Presentata istanza di proroga pubblicata nel B.U.I.G. Anno LII - N. 3. Presentata istanza di proroga pubblicata nel B.U.I.G. Anno LVII - N. 5.	ENI (70) (r.u.) GAS PLUS ITALIANA (30)	22/10/1976 17/6/1994 17/6/1994 9/5/1996 9/5/1996 13/2/1998 1/6/1998 12/2/2004 20/7/2004 23/8/2006 1/3/2013	Natura del provvedimento Unificazione Proroga Approvazione nuovo programma di sviluppo e ricerca Cambio intestazione quota Cambio intestazione quota Cambio intestazione quota Trasferimento quota Cambio intestazione quota Cambio intestazione quota Proroga Cambio intestazione quota	22/10/1976 12/2/1994 17/6/1994 1/1/1996 1/3/1996 1/1/1998 1/4/1998 1/1/2004 18/5/2004 12/2/2004 1/3/2013	XXI - 5 XXXVIII - 7 XXXVIII - 7 XL - 6 XL - 6 XLII - 3 XLII - 7 XLVIII - 3 XLVIII - 8 L - 9 LVII - 3	2ª proroga 12/02/2009	157,5915	PUGLIA (157,59)	

ELENCO DELLE CONCESSIONI DI COLTIVAZIONE ACCORDATE NELLA TERRAFERMA - Aggiornamento 31/marzo/2017

805	CODICE E DENOMINAZIONE DELLA CONCESSIONE TORRENTE VULGANO Nota: Presentata istanza di proroga pubblicata nel B.U.I.G. Anno L - N. 4.	TITOLARI DELLA CONCESSIONE e relative quote di partecipazione (%) ENI (100) (r.u.)	PROVVEDIMENTI CONCERNENTI LA CONCESSIONE Data 4/3/1977 16/6/1981 13/2/1998 Natura del provvedimento Conferimento Trasferimento Cambio intestazione	PERIODO DI VIGENZA 1° periodo 04/03/2007	AREA (km2) 41,75	UBICAZIONE DELLA CONCESSIONE PUGLIA (41,75)
808	CODICE E DENOMINAZIONE DELLA CONCESSIONE MONTE MORRONE Nota: Presentata istanza di proroga pubblicata nel B.U.I.G. Anno L - N. 10.	TITOLARI DELLA CONCESSIONE e relative quote di partecipazione (%) GAS PLUS ITALIANA (100) (r.u.)	PROVVEDIMENTI CONCERNENTI LA CONCESSIONE Data 1/9/1977 9/5/1996 9/5/1996 12/2/2004 20/7/2004 1/3/2013 8/2/2017 Natura del provvedimento Conferimento Cambio intestazione Cambio intestazione Cambio intestazione Cambio intestazione Cambio intestazione quota Proroga	PERIODO DI VIGENZA 1° proroga 01/09/2017	AREA (km2) 29,72	UBICAZIONE DELLA CONCESSIONE BASILICATA (29,72)
809	CODICE E DENOMINAZIONE DELLA CONCESSIONE CAPO COLONNE	TITOLARI DELLA CONCESSIONE e relative quote di partecipazione (%) ENI (100) (r.u.)	PROVVEDIMENTI CONCERNENTI LA CONCESSIONE Data 3/9/1977 13/2/1998 16/7/2008 9/2/2010 Natura del provvedimento Conferimento Cambio intestazione Proroga Trasferimento	PERIODO DI VIGENZA 1° proroga 02/09/2017	AREA (km2) 64,68	UBICAZIONE DELLA CONCESSIONE CALABRIA (64,68)
810	CODICE E DENOMINAZIONE DELLA CONCESSIONE FIUME TRESTE Nota: Presentata istanza di proroga pubblicata nel B.U.I.G. Anno XLIX - N. 1. Presentata istanza di rinuncia pubblicata nel B.U.I.G. Anno LIV - N. 8.	TITOLARI DELLA CONCESSIONE e relative quote di partecipazione (%) ENI (100) (r.u.)	PROVVEDIMENTI CONCERNENTI LA CONCESSIONE Data 24/11/1977 8/7/1987 13/2/1998 4/4/2000 11/2/2002 11/2/2002 11/2/2002 29/7/2002 Natura del provvedimento Unificazione Proroga Cambio intestazione Modifica programma lavori Conferma Proroga Modifica programma lavori Rettifica	PERIODO DI VIGENZA 2° proroga 21/12/2005	AREA (km2) 115,5977	UBICAZIONE DELLA CONCESSIONE ABRUZZO (109,47) MOLISE (6,13)
816	CODICE E DENOMINAZIONE DELLA CONCESSIONE CALCIANO	TITOLARI DELLA CONCESSIONE e relative quote di partecipazione (%) ENI (100) (r.u.)	PROVVEDIMENTI CONCERNENTI LA CONCESSIONE Data 25/1/1982 10/3/1988 18/12/1995 13/2/1998 Natura del provvedimento Conferimento Riduzione area Approvazione programma lavori Cambio intestazione	PERIODO DI VIGENZA 1° periodo 25/01/2012	AREA (km2) 65,26	UBICAZIONE DELLA CONCESSIONE BASILICATA (65,26)

ELENCO DELLE CONCESSIONI DI COLTIVAZIONE ACCORDATE NELLA TERRAFERMA - Aggiornamento 31/marzo/2017

817	CODICE E DENOMINAZIONE DELLA CONCESSIONE	TITOLARI DELLA CONCESSIONE e relative quote di partecipazione (%)	PROVVEDIMENTI CONCERNENTI LA CONCESSIONE		PERIODO DI VIGENZA	SCADENZA	AREA (km2)	UBICAZIONE DELLA CONCESSIONE
			Data	Natura del provvedimento				
	S. MARIA IMBARO	ENI (100) (r.u.)	25/1/1982	Natura del provvedimento Conferimento	1° periodo	25/01/2012	99,51	ABRUZZO (99,51)
			14/1/1994	Sospensione attività di sviluppo				
			27/2/1995	Sospensione attività produzione				
			27/2/1995	Approvazione nuovo programma di ricerca				
			13/6/1997	Modifica programma sviluppo				
			13/2/1998	Cambio intestazione				

819	CODICE E DENOMINAZIONE DELLA CONCESSIONE	TITOLARI DELLA CONCESSIONE e relative quote di partecipazione (%)	PROVVEDIMENTI CONCERNENTI LA CONCESSIONE		PERIODO DI VIGENZA	SCADENZA	AREA (km2)	UBICAZIONE DELLA CONCESSIONE
			Data	Natura del provvedimento				
	MASSERIA VERTICCHIO	ENI (100) (r.u.)	1/7/1982	Unificazione	2ª proroga	10/02/2014	36,5	MOLISE (36,5)
			7/8/1985	Approvazione ampliamento programma lavori				
			3/6/1994	Proroga				
			3/6/1994	Approvazione nuovo programma di sviluppo e ricerca				
			28/11/1996	Modifica programma sviluppo				
			13/2/1998	Cambio intestazione				
			1/10/2008	Proroga				
			9/2/2010	Trasferimento				
			21/11/2016	Cambio intestazione				

821	CODICE E DENOMINAZIONE DELLA CONCESSIONE	TITOLARI DELLA CONCESSIONE e relative quote di partecipazione (%)	PROVVEDIMENTI CONCERNENTI LA CONCESSIONE		PERIODO DI VIGENZA	SCADENZA	AREA (km2)	UBICAZIONE DELLA CONCESSIONE
			Data	Natura del provvedimento				
	MELANICO	GAS PLUS ITALIANA (100) (r.u.)	2/8/1983	Conferimento	1° periodo	17/12/2012	59,14	PUGLIA (45,83)
			25/7/1984	Cambio intestazione quota				
			25/7/1984	Trasferimento quota				
			24/10/1986	Assunzione quota				
			20/1/1993	Trasferimento				
			9/5/1996	Cambio intestazione				
			12/2/2004	Cambio intestazione				
			20/7/2004	Cambio intestazione				
			1/3/2013	Cambio intestazione quota				

ELENCO DELLE CONCESSIONI DI COLTIVAZIONE ACCORDATE NELLA TERRAFERMA - Aggiornamento 31/marzo/2017

CODICE E DENOMINAZIONE DELLA CONCESSIONE	TITOLARI DELLA CONCESSIONE e relative quote di partecipazione (%)	PROVVEDIMENTI CONCERNENTI LA CONCESSIONE		PERIODO DI VIGENZA	SCADENZA	AREA (km2)	UBICAZIONE DELLA CONCESSIONE
		Data	Natura del provvedimento				
823 TEMPA ROSSA Nota: Presentata istanza di proroga pubblicata nel B.U.I.G. Anno LVI - N. 2.	ENI (70) (r.u.) EDISON (30)	22/3/1984 8/6/1985 8/8/1991 12/5/1992 2/9/1993 13/2/1998 7/12/1999 12/2/2004	Natura del provvedimento Conferimento Cambio intestazione quota Trasferimento quota Cambio intestazione quota Trasferimento quota Cambio intestazione quota Cambio intestazione quota Modifica programma sviluppo Intestazione quota	1° periodo XXVIII - 9 XXIX - 10 XXXI - 6 XXXVI - 11 XXXVII - 10 XXXVII - 10 XLII - 3 XLIV - 1 XLVIII - 3	04/04/2013	69,05	BASILICATA (69,05)
826 S. BENEDETTO DEL TRONTO Nota: Presentata istanza di proroga pubblicata nel B.U.I.G. Anno LVI - N. 10.	ENI (85,5) (r.u.) EDISON (12,5) GAS PLUS ITALIANA (2)	6/11/1984 21/3/1989 10/7/1992 29/3/1994 29/3/1994 16/10/1995 2/4/1996 8/5/1996 9/5/1996 6/3/1997 13/2/1998 23/11/1998 15/9/1999 12/2/2004 12/2/2004 20/7/2004 9/2/2010 1/3/2013 21/11/2016	Natura del provvedimento Conferimento Trasferimento quota Trasferimento quota Trasferimento quota Trasferimento quota Modifica programma lavori Riesame art. 3 D.M. 16/10/95 Modifica programma lavori Cambio intestazione quota Trasferimento quota Cambio intestazione quota Cambio intestazione quota Cambio intestazione quota Cambio intestazione quota Cambio intestazione quota Trasferimento quota Cambio intestazione quota	1° periodo XXIX - 3 XXXIII - 8 XXXVI - 12 XXXVIII - 4 XXXVIII - 4 XXXIX - 11 XL - 5 XL - 6 XL - 6 XLI - 4 XLII - 3 XLII - 12 XLIII - 10 XLVIII - 3 XLVIII - 3 XLVIII - 8 LIV - 3 LVII - 3 LX - 11	10/09/2014	87,22	MARCHE (87,22)
828 MAFALDA Nota: Presentata istanza di proroga pubblicata nel B.U.I.G. Anno LVII - N. 1.	GAS PLUS ITALIANA (60) (r.u.) EDISON (40)	7/3/1985 4/8/1993 17/6/1994 9/5/1996 23/11/1998 12/2/2004 12/2/2004 20/7/2004 1/3/2013	Natura del provvedimento Conferimento Cambio intestazione quota Ampliamento Cambio intestazione quota Cambio intestazione quota Cambio intestazione quota Intestazione quota Cambio intestazione quota Cambio intestazione quota	1° periodo XXIX - 7 XXXVII - 10 XXXVIII - 7 XL - 6 XLII - 12 XLIII - 10 XLVIII - 3 XLVIII - 3 XLVIII - 8 LVII - 3	03/12/2014	79,4	MOLISE (79,4)

ELENCO DELLE CONCESSIONI DI COLTIVAZIONE ACCORDATE NELLA TERRAFERMA - Aggiornamento 31/marzo/2017

829	CODICE E DENOMINAZIONE DELLA CONCESSIONE	TITOLARI DELLA CONCESSIONE e relative quote di partecipazione (%)	PROVVEDIMENTI CONCERNENTI LA CONCESSIONE		PERIODO DI VIGENZA	SCADENZA	AREA (km2)	UBICAZIONE DELLA CONCESSIONE
			Data	Natura del provvedimento				
	MACERATA	GAS PLUS ITALIANA (100) (r.u.)	Decorrenza	BUGI	1° periodo	12/08/2014	217,91	MARCHE (217,91)
	Nota: Presentata istanza di proroga pubblicata nel B.U.I.G. Anno LVI - N. 9.		22/4/1985	Conferimento	XXIX - 10			
			29/6/1990	Trasferimento	XXXIV - 12			
			15/6/1995	Approvazione nuovo programma di esplorazione	XXXIX - 7			
			8/5/1996	Modifica programma lavori	XL - 6			
			9/5/1996	Cambio intestazione	XL - 6			
			9/5/1996	Cambio intestazione	XL - 6			
			12/2/2004	Cambio intestazione quota	XLVIII - 3			
			20/7/2004	Cambio intestazione	XLVIII - 8			
			1/3/2013	Cambio intestazione quota	LVII - 3			

834	CODICE E DENOMINAZIONE DELLA CONCESSIONE	TITOLARI DELLA CONCESSIONE e relative quote di partecipazione (%)	PROVVEDIMENTI CONCERNENTI LA CONCESSIONE		PERIODO DI VIGENZA	SCADENZA	AREA (km2)	UBICAZIONE DELLA CONCESSIONE
			Data	Natura del provvedimento				
	ORSINO	GAS PLUS ITALIANA (100) (r.u.)	Decorrenza	BUGI	1° periodo	02/12/2014	144,89	BASILICATA (144,89)
	Nota: Presentata istanza di rinuncia pubblicata nel B.U.I.G. Anno XLIX - N. 1.		7/8/1985	Conferimento	XXX - 2			
			29/6/1990	Modifica programma lavori	XXXV - 2			
			20/1/1993	Trasferimento	XXXVII - 11			
			17/6/1994	Modifica programma lavori	XXXVIII - 8			
			9/5/1996	Cambio intestazione	XL - 6			
			12/2/2004	Cambio intestazione quota	XLVIII - 3			
			20/7/2004	Cambio intestazione	XLVIII - 8			
			1/3/2013	Cambio intestazione quota	LVII - 3			

836	CODICE E DENOMINAZIONE DELLA CONCESSIONE	TITOLARI DELLA CONCESSIONE e relative quote di partecipazione (%)	PROVVEDIMENTI CONCERNENTI LA CONCESSIONE		PERIODO DI VIGENZA	SCADENZA	AREA (km2)	UBICAZIONE DELLA CONCESSIONE
			Data	Natura del provvedimento				
	MASSERIA MONACO	EDISON (50) (r.u.) ENI (50)	Decorrenza	BUGI	1° periodo	08/07/2016	35,93	BASILICATA (35,93)
	Nota: Presentata istanza di proroga pubblicata nel B.U.I.G. Anno LVIII - N. 7.		8/7/1986	Conferimento	XXX - 8			
			8/8/1991	Trasferimento quota e nomina r.u.	XXXI - 6			
			12/5/1992	Cambio intestazione quota	XXXVI - 11			
			2/9/1993	Trasferimento quota e nomina r.u.	XXXVII - 10			
			2/9/1993	Cambio intestazione quota	XXXVII - 10			
			1/12/1994	Integrazione nuovo programma di esplorazione	XXXIX - 1			
			13/2/1998	Cambio intestazione quota	XLII - 3			
			12/2/2004	Intestazione quota	XLVIII - 3			

837	CODICE E DENOMINAZIONE DELLA CONCESSIONE	TITOLARI DELLA CONCESSIONE e relative quote di partecipazione (%)	PROVVEDIMENTI CONCERNENTI LA CONCESSIONE		PERIODO DI VIGENZA	SCADENZA	AREA (km2)	UBICAZIONE DELLA CONCESSIONE
			Data	Natura del provvedimento				
	PIGAZZANO	GAS PLUS ITALIANA (100) (r.u.)	Decorrenza	BUGI	1° periodo	24/05/2014	81,87	EMILIA ROMAGNA (81,87)
	Nota: Presentata istanza di proroga pubblicata nel B.U.I.G. Anno LVI - N. 9.		2/7/1986	Conferimento	XXX - 11			
			20/12/1992	Trasferimento	XXXVII - 12			
			9/5/1996	Cambio intestazione	XL - 6			
			9/5/1996	Cambio intestazione	XL - 6			
			12/2/2004	Cambio intestazione	XLVIII - 3			
			20/7/2004	Cambio intestazione	XLVIII - 8			
			1/3/2013	Cambio intestazione quota	LVII - 3			

ELENCO DELLE CONCESSIONI DI COLTIVAZIONE ACCORDATE NELLA TERRAFERMA - Aggiornamento 31/marzo/2017

838	CODICE E DENOMINAZIONE DELLA CONCESSIONE	TITOLARI DELLA CONCESSIONE e relative quote di partecipazione (%)	PROVVEDIMENTI CONCERNENTI LA CONCESSIONE		PERIODO DI VIGENZA	SCADENZA	AREA (km2)	UBICAZIONE DELLA CONCESSIONE
			Data	Natura del provvedimento				
	MONTE VRECCIARO	ENI (100) (r.u.)	14/1/1987	Conferimento	1° periodo	31/08/2014	31,84	PUGLIA (31,84)
			13/2/1998	Cambio intestazione				
	Nota: Presentata istanza di rinuncia pubblicata nel B.U.I.G. Anno XLVIII - N. 11.							
839	CODICE E DENOMINAZIONE DELLA CONCESSIONE	TITOLARI DELLA CONCESSIONE e relative quote di partecipazione (%)	PROVVEDIMENTI CONCERNENTI LA CONCESSIONE		PERIODO DI VIGENZA	SCADENZA	AREA (km2)	UBICAZIONE DELLA CONCESSIONE
			Data	Natura del provvedimento				
	MONTIGNANO	EDISON (50) (r.u.)	15/4/1987	Conferimento	17/7/1986			
			21/3/1989	Sostituzione art. 2 D.M. 15/4/87	17/7/1986			
			21/3/1989	Trasferimento quota e nomina r.u.	21/3/1989			
			10/10/1990	Trasferimento quota e nomina r.u.	10/10/1990			
			4/8/1993	Cambio intestazione quota	23/4/1992			
			9/5/1996	Cambio intestazione quota	1/3/1996			
			13/5/1997	Modifica programma lavori	13/5/1997			
			23/11/1998	Cambio intestazione quota	29/6/1998			
			15/9/1999	Cambio intestazione quota	1/7/1999			
			12/2/2004	Cambio intestazione quota	1/12/2003			
			12/2/2004	Cambio intestazione quota	1/1/2004			
			20/7/2004	Cambio intestazione quota	18/5/2004			
			1/3/2013	Cambio intestazione quota	1/3/2013			
	Nota: Presentata istanza di proroga pubblicata nel B.U.I.G. Anno LVIII - N. 8.							
841	CODICE E DENOMINAZIONE DELLA CONCESSIONE	TITOLARI DELLA CONCESSIONE e relative quote di partecipazione (%)	PROVVEDIMENTI CONCERNENTI LA CONCESSIONE		PERIODO DI VIGENZA	SCADENZA	AREA (km2)	UBICAZIONE DELLA CONCESSIONE
			Data	Natura del provvedimento				
	SETTEFINESTRE	GAS PLUS ITALIANA (100) (r.u.)	8/7/1987	Conferimento	8/7/1987			
			10/7/1991	Trasferimento quota e nomina r.u.	19/1/1990			
			10/7/1991	Trasferimento quota	28/12/1990			
			9/5/1996	Cambio intestazione quota	1/3/1996			
			13/5/1997	Modifica programma lavori	13/5/1997			
			20/3/2000	Cambio intestazione quota	1/1/2000			
			20/4/2001	Cambio intestazione quota	1/10/2000			
			18/9/2001	Trasferimento quota	29/6/2001			
			12/2/2004	Cambio intestazione	1/1/2004			
			20/7/2004	Cambio intestazione	18/5/2004			
			27/4/2005	Trasferimento quota e nomina r.u.	30/12/2004			
			5/5/2008	Assunzione quota	7/4/2008			
			1/3/2013	Cambio intestazione quota	1/3/2013			

ELENCO DELLE CONCESSIONI DI COLTIVAZIONE ACCORDATE NELLA TERRAFERMA - Aggiornamento 31/marzo/2017

CODICE E DENOMINAZIONE DELLA CONCESSIONE	TITOLARI DELLA CONCESSIONE e relative quote di partecipazione (%)		PROVVEDIMENTI CONCERNENTI LA CONCESSIONE		PERIODO DI VIGENZA	SCADENZA	AREA (km2)	UBICAZIONE DELLA CONCESSIONE	
	Data	Natura del provvedimento	Decorrenza	BUIG					
848 FRONTE SAN DAMIANO (Nota: Presentata istanza di estensione dell'area pubblicata nel B.U.I.G. Anno LIII - N. 10. Presentata istanza di rinuncia pubblicata nel B.U.I.G. Anno LVI - N. 7.)	1/2/1989	APENNINE ENERGY (100) (r.u.)	Conferimento	18/7/1988	XXXIII - 3	18/07/2018	23,71	BASILICATA (23,71)	
	14/7/1993		Cambio intestazione quota	10/8/1989	XXXVII - 12				
	14/7/1993		Trasferimento quota	18/8/1989	XXXVII - 12				
	14/7/1993		Cambio intestazione quota	15/1/1990	XXXVII - 12				
	14/7/1993		Trasferimento quota	12/2/1992	XXXVII - 12				
	14/7/1993		Trasferimento quota	29/11/1992	XXXVII - 12				
	7/4/1994		Trasferimento quota	2/3/1994	XXXVIII - 5				
	4/7/1994		Trasferimento quota	23/5/1994	XXXVIII - 8				
	23/1/1995		Assunzione quota	12/12/1994	XXXIX - 2				
	9/5/2001		Trasferimento quota	10/10/2000	XLV - 6				
	9/5/2001		Trasferimento quota	31/10/2000	XLV - 6				
	30/10/2001		Trasferimento quota e nomina r.u.	15/10/2001	XLV - 11				
	12/5/2006		Trasferimento quota	28/1/2006	L - 6				
	24/2/2009		Cambio intestazione quota	23/12/2008	LIII - 3				
	9/5/2012		Trasferimento quota	22/12/2011	LVI - 5				
	17/4/2013		Modifica denominazione sociale	28/12/2012	LVII - 4				
	849 MASSERIA GROTTAVECCHIA	6/9/1988	CANOE ITALIA (20) (r.u.)	Conferimento	6/9/1988	XXXIII - 8			
24/5/1990		GAS PLUS ITALIANA (58,25)	Trasferimento quota	1/1/1989	XXXV - 2				
24/5/1990		EDISON (13,75)	Trasferimento quota	1/7/1989	XXXV - 2				
11/4/1991		IRMINIO (8)	Trasferimento quota	19/12/1989	XXXVI - 5				
12/5/1992			Cambio intestazione quota	19/6/1991	XXXVI - 11				
2/9/1993			Trasferimento quota	1/8/1992	XXXVII - 10				
2/9/1993			Cambio intestazione quota	4/11/1992	XXXVII - 10				
9/5/1996			Cambio intestazione quota	1/3/1996	XL - 6				
14/6/1996			Trasferimento quota e nomina r.u.	1/1/1996	XL - 7				
14/6/1996			Cambio intestazione quota	23/1/1996	XL - 7				
20/3/2000			Cambio intestazione quota	1/1/2000	XLV - 4				
20/4/2001			Cambio intestazione quota	1/10/2000	XLV - 5				
18/9/2001			Trasferimento quota	29/6/2001	XLV - 10				
5/4/2002			Trasferimento quota	29/11/2001	XLVI - 12				
12/2/2004			Intestazione quota	1/12/2003	XLVIII - 3				
12/2/2004			Cambio intestazione quota	1/1/2004	XLVIII - 3				
20/7/2004			Cambio intestazione quota	18/5/2004	XLVIII - 8				
8/10/2004		Trasferimento quota	17/12/2003	XLVIII - 11					
30/6/2005		Trasferimento quota	26/4/2005	XLIX - 7					
16/4/2008		Cambio intestazione quota	12/2/2008	LII - 5					
1/3/2013		Cambio intestazione quota	1/3/2013	LVII - 3					
28/6/2013		Trasferimento quota	5/6/2013	LVI - 6					
18/9/2014		Cambio intestazione quota	5/12/2013	LVIII - 9					
						06/09/2018	53,26	PUGLIA (39,73)	
								MOLISE (13,53)	

ELENCO DELLE CONCESSIONI DI COLTIVAZIONE ACCORDATE NELLA TERRAFERMA - Aggiornamento 31/marzo/2017

CODICE E DENOMINAZIONE DELLA CONCESSIONE	TITOLARI DELLA CONCESSIONE e relative quote di partecipazione (%)	PROVVEDIMENTI CONCERNENTI LA CONCESSIONE		PERIODO DI VIGENZA	SCADENZA	AREA (km2)	UBICAZIONE DELLA CONCESSIONE
		Data	Natura del provvedimento				
850 TOMBOLO	SIM (100) (r.u.)	6/2/1989	Natura del provvedimento Conferimento	1° periodo	05/04/2018	285,98	TOSCANA (285,98)
		20/12/1992	Trasferimento	XXXIII - 8			
		9/5/1996	Cambio intestazione	XXXVII - 12			
		9/5/1996	Cambio intestazione	XL - 6			
		9/2/2004	Trasferimento quota	XL - 6			
		20/10/2008	Riattribuzione	XLVIII - 3			
		20/10/2008	Accettazione rinuncia	LII - 11			
				LII - 11			
852							
CODICE E DENOMINAZIONE DELLA CONCESSIONE	TITOLARI DELLA CONCESSIONE e relative quote di partecipazione (%)	PROVVEDIMENTI CONCERNENTI LA CONCESSIONE		PERIODO DI VIGENZA	SCADENZA	AREA (km2)	UBICAZIONE DELLA CONCESSIONE
MACCHIA DI PIERNO	ENI (100) (r.u.)	4/7/1989	Natura del provvedimento Conferimento	1° periodo	04/02/2018	83,19	PUGLIA (83,19)
Nota: Presentata istanza di rinuncia pubblicata nel B.U.I.G. Anno XLVIII - N. 7.		27/12/1993	Proroga termine perforazione	XXXIII - 9			
		13/2/1998	Cambio intestazione	XXXVIII - 2			
				XLII - 3			
853							
CODICE E DENOMINAZIONE DELLA CONCESSIONE	TITOLARI DELLA CONCESSIONE e relative quote di partecipazione (%)	PROVVEDIMENTI CONCERNENTI LA CONCESSIONE		PERIODO DI VIGENZA	SCADENZA	AREA (km2)	UBICAZIONE DELLA CONCESSIONE
PORTO CIVITANOVA	GAS PLUS ITALIANA (60) (r.u.) EDISON (40)	9/6/1989	Natura del provvedimento Conferimento	1° periodo	09/06/2019	62,8	MARCHE (62,8)
		4/8/1993	Cambio intestazione quota	XXXIII - 11			
		9/5/1996	Cambio intestazione quota	XXXVII - 10			
		9/5/1996	Cambio intestazione quota	XL - 6			
		23/11/1998	Cambio intestazione quota	XL - 6			
		15/9/1999	Cambio intestazione quota	XLII - 12			
		12/2/2004	Intestazione quota	XLIII - 10			
		12/2/2004	Cambio intestazione quota	XLIII - 3			
		20/7/2004	Cambio intestazione quota	XLIII - 3			
		1/3/2013	Cambio intestazione quota	XLVIII - 8			
				LVII - 3			
854							
CODICE E DENOMINAZIONE DELLA CONCESSIONE	TITOLARI DELLA CONCESSIONE e relative quote di partecipazione (%)	PROVVEDIMENTI CONCERNENTI LA CONCESSIONE		PERIODO DI VIGENZA	SCADENZA	AREA (km2)	UBICAZIONE DELLA CONCESSIONE
SAN BASTIE	ROCKHOPPER ITALIA (85) (r.u.) IRMINIO (15)	4/7/1989	Natura del provvedimento Conferimento	1° periodo	06/12/2018	97,56	ABRUZZO (97,56)
Nota: Presentata istanza di rinuncia pubblicata nel B.U.I.G. Anno L - N. 1.		6/10/1993	Trasferimento quote	XXXIII - 12			
Presentata istanza di riattribuzione pubblicata nel B.U.I.G. Anno L - N. 8.		13/1/1994	Ampliamento	XXXVII - 11			
		9/5/1996	Cambio intestazione quota	XXXVIII - 2			
		14/6/1996	Trasferimento quota	XL - 6			
		14/6/1996	Cambio intestazione quota	XL - 7			
		5/4/2002	Trasferimento quota	XL - 7			
		9/2/2004	Trasferimento quota	XLVI - 12			
		30/6/2005	Trasferimento quota	XLVIII - 3			
		16/4/2008	Cambio intestazione quota	XLIX - 7			
		7/8/2008	Assunzione quota	LII - 5			
		23/2/2015	Modifica denominazione sociale	LII - 9			
		25/10/2016	Trasferimento quota	LIX - 2			
				LX - 10			

ELENCO DELLE CONCESSIONI DI COLTIVAZIONE ACCORDATE NELLA TERRAFERMA - Aggiornamento 31/marzo/2017

856	CODICE E DENOMINAZIONE DELLA CONCESSIONE	TITOLARI DELLA CONCESSIONE e relative quote di partecipazione (%)	PROVVEDIMENTI CONCERNENTI LA CONCESSIONE		PERIODO DI VIGENZA	SCADENZA	AREA (km2)	UBICAZIONE DELLA CONCESSIONE
			Data	Natura del provvedimento				
	TORRENTE CIGNO	CANOEL ITALIA (45) (r.u.) GAS PLUS ITALIANA (55)	25/1/1990	Conferimento	7/3/1989		XXXIV - 6	MOLISE (154,44)
			12/5/1992	Cambio intestazione quota	19/6/1991		XXXVI - 11	
			6/8/1993	Trasferimento quota	7/6/1991		XXXVII - 10	
			6/8/1993	Trasferimento quota	4/11/1992		XXXVII - 10	
			6/8/1993	Approvazione nuovo programma lavori	6/8/1993		XXXVII - 10	
			10/3/1994	Assunzione quota	26/11/1993		XXXVIII - 4	
			9/5/1996	Cambio intestazione quota	1/3/1996		XL - 6	
			14/6/1996	Trasferimento quota e nomina r.u.	1/1/1996		XL - 7	
			14/6/1996	Cambio intestazione quota e nomina r.u.	23/1/1996		XL - 7	
			5/4/2002	Trasferimento quota	29/11/2001		XLVI - 12	
			12/2/2004	Cambio intestazione quota	1/1/2004		XLVIII - 3	
			20/7/2004	Cambio intestazione quota	18/5/2004		XLVIII - 8	
			30/6/2005	Trasferimento quota	26/4/2005		XLIX - 7	
			16/4/2008	Cambio intestazione quota	12/2/2008		LII - 5	
			1/3/2013	Cambio intestazione quota	1/3/2013		LVII - 3	
			28/6/2013	Trasferimento quota	5/6/2013		LVII - 6	
857	S. TEODORO	CANOEL ITALIA (100) (r.u.)	30/9/1990	Conferimento	5/9/1989		XXXIV - 12	BASILICATA (59,25)
			30/9/1990	Trasferimento quota	30/9/1990		XXXIV - 12	
			12/5/1992	Cambio intestazione quota	19/6/1991		XXXVI - 11	
			2/9/1993	Trasferimento quota	1/8/1992		XXXVII - 10	
			2/9/1993	Cambio intestazione quota	4/11/1992		XXXVII - 10	
			12/11/1993	Trasferimento quota	6/4/1993		XXXVII - 12	
			9/5/1996	Cambio intestazione quota	1/3/1996		XL - 6	
			14/6/1996	Trasferimento quota e nomina r.u.	1/1/1996		XL - 7	
			14/6/1996	Cambio intestazione quota	23/1/1996		XL - 7	
			7/12/1999	Trasferimento quota	28/9/1999		XLIV - 1	
			8/3/2000	Trasferimento quota	4/2/2000		XLIV - 4	
			17/11/2000	Trasferimento quota	10/8/2000		XLIV - 12	
			17/11/2000	Trasferimento quota e nomina r.u.	4/10/2000		XLIV - 12	
			19/10/2001	Trasferimento quota e nomina r.u.	1/8/2001		XLV - 11	
			8/10/2004	Trasferimento quota	31/12/2002		XLVIII - 11	
			3/12/2004	Trasferimento quota	2/3/2004		XLIX - 1	
			30/6/2005	Trasferimento	26/4/2005		XLIX - 7	
			16/4/2008	Intestazione	12/2/2008		LII - 5	
			28/6/2013	Trasferimento quota	5/6/2013		LVII - 6	

ELENCO DELLE CONCESSIONI DI COLTIVAZIONE ACCORDATE NELLA TERRAFERMA - Aggiornamento 31/marzo/2017

CODICE E DENOMINAZIONE DELLA CONCESSIONE	TITOLARI DELLA CONCESSIONE e relative quote di partecipazione (%)		PROVVEDIMENTI CONCERNENTI LA CONCESSIONE		PERIODO DI VIGENZA	SCADENZA	AREA (km2)	UBICAZIONE DELLA CONCESSIONE	
	Data	Natura del provvedimento	Decorrenza	BUIG					
858 MISANO ADRIATICO	CANOEL ITALIA (100) (r.u.)		20/6/1990	Conferimento	20/6/1990	20/06/2020	75,31	EMILIA ROMAGNA (74,11)	
	9/5/1996	Cambio intestazione quota	1/3/1996	XL - 6					
	14/6/1996	Trasferimento quota e nomina r.u.	1/1/1996	XL - 7					
	14/6/1996	Cambio intestazione quota	23/1/1996	XL - 7					
	7/2/2001	Trasferimento quota	11/2/2000	XLV - 3					
	7/2/2001	Nomina r.u.	18/10/2000	XLV - 3					
	7/2/2001	Trasferimento quota	18/10/2000	XLV - 3					
	5/4/2002	Trasferimento quota	29/11/2001	XLVI - 12					
	26/6/2003	Trasferimento quota	27/3/2003	XLVII - 10					
	10/11/2003	Trasferimento quota	30/9/2003	XLVII - 12					
	2/3/2005	Trasferimento quota	28/12/2004	XLIX - 4					
	30/6/2005	Trasferimento	26/4/2005	XLIX - 7					
	16/4/2008	Intestazione	12/2/2008	LII - 5					
	28/6/2013	Trasferimento quota	5/6/2013	LVII - 6					
859 POLICORO	GAS PLUS ITALIANA (100) (r.u.)		30/9/1990	Conferimento	30/9/1990	30/09/2020	164	BASILICATA (155,47)	
	9/5/1996	Cambio intestazione	1/1/1996	XL - 6					
	9/5/1996	Cambio intestazione	1/3/1996	XL - 6					
	12/2/2004	Cambio intestazione	1/1/2004	XLVIII - 3					
	20/7/2004	Cambio intestazione	18/5/2004	XLVIII - 8					
	1/3/2013	Cambio intestazione quota	1/3/2013	LVII - 3					
	861 TORRENTE CELONE	ROCKHOPPER ITALIA (50) (r.u.) EDISON (50)		5/4/1991	Conferimento	5/4/1991	05/04/2021	79,8	PUGLIA (79,8)
		2/9/1993	Trasferimento quota	1/8/1992	XXXVII - 10				
		2/9/1993	Cambio intestazione quota	4/11/1992	XXXVII - 10				
		14/6/1996	Trasferimento quota e nomina r.u.	1/1/1996	XL - 7				
		14/6/1996	Cambio intestazione quota	23/1/1996	XL - 7				
		5/4/2002	Trasferimento quota	29/11/2001	XLVI - 12				
		12/2/2004	Intestazione quota	1/12/2003	XLVIII - 3				
		30/6/2005	Trasferimento quota	26/4/2005	XLIX - 7				
16/4/2008		Cambio intestazione quota	12/2/2008	LII - 5					
23/2/2015		Modifica denominazione sociale	3/12/2014	LIX - 2					

ELENCO DELLE CONCESSIONI DI COLTIVAZIONE ACCORDATE NELLA TERRAFERMA - Aggiornamento 31/marzo/2017

862

CODICE E DENOMINAZIONE DELLA CONCESSIONE	TITOLARI DELLA CONCESSIONE e relative quote di partecipazione (%)	PROVVEDIMENTI CONCERNENTI LA CONCESSIONE		PERIODO DI VIGENZA	SCADENZA	AREA (km2)	UBICAZIONE DELLA CONCESSIONE
		Data	Natura del provvedimento				
SAN MARCO	EDISON (100) (r.u.)	9/7/1991	Conferimento	9/7/1991	09/07/2021	91,7	MARCHE (91,7)
		12/5/1992	Cambio intestazione quota	19/6/1991			
		4/8/1993	Cambio intestazione quota	23/4/1992			
		2/9/1993	Trasferimento quota e nomina r.u.	1/8/1992			
		2/9/1993	Cambio intestazione quota	4/11/1992			
		23/11/1998	Cambio intestazione quota	29/6/1998			
		15/9/1999	Cambio intestazione quota	1/7/1999			
		12/2/2004	Cambio intestazione	1/12/2003			

864

CODICE E DENOMINAZIONE DELLA CONCESSIONE	TITOLARI DELLA CONCESSIONE e relative quote di partecipazione (%)	PROVVEDIMENTI CONCERNENTI LA CONCESSIONE		PERIODO DI VIGENZA	SCADENZA	AREA (km2)	UBICAZIONE DELLA CONCESSIONE
		Data	Natura del provvedimento				
S. MAURO	GAS PLUS ITALIANA (77) (r.u.) CANOEL ITALIA (18) PETROREP ITALIANA (5)	9/8/1991	Conferimento	9/2/1990	09/02/2020	25,32	ABRUZZO (25,32)
		9/5/1996	Cambio intestazione quota	1/3/1996			
		14/6/1996	Trasferimento quota	1/1/1996			
		14/6/1996	Cambio intestazione quota	23/1/1996			
		11/9/1997	Modifica programma sviluppo	11/9/1997			
		1/4/1999	Approvazione programma lavori	1/4/1999			
		20/3/2000	Cambio intestazione quota	1/1/2000			
		20/4/2001	Cambio intestazione quota	1/10/2000			
		18/9/2001	Trasferimento quota e nomina r.u.	29/6/2001			
		5/4/2002	Trasferimento quota	29/11/2001			
		12/2/2004	Cambio intestazione quota	1/1/2004			
		20/7/2004	Cambio intestazione quota	18/5/2004			
		30/6/2005	Trasferimento quota	26/4/2005			
		16/4/2008	Cambio intestazione quota	12/2/2008			
		1/3/2013	Cambio intestazione quota	1/3/2013			
		28/6/2013	Trasferimento quota	5/6/2013			

ELENCO DELLE CONCESSIONI DI COLTIVAZIONE ACCORDATE NELLA TERRAFERMA - Aggiornamento 31/marzo/2017

CODICE E DENOMINAZIONE DELLA CONCESSIONE	TITOLARI DELLA CONCESSIONE e relative quote di partecipazione (%)	PROVVEDIMENTI CONCERNENTI LA CONCESSIONE		PERIODO DI VIGENZA	SCADENZA	AREA (km2)	UBICAZIONE DELLA CONCESSIONE
		Data	Natura del provvedimento				
865 SCANZANO	ROCKHOPPER ITALIA (100) (r.u.)	13/12/1991	Natura del provvedimento	13/12/1991	13/12/2021	70,79	BASILICATA (70,79)
		12/11/1993	Conferimento	6/4/1993	1° periodo		
		9/5/1996	Trasferimento quota	13/12/1991			
		14/6/1996	Cambio intestazione quota	6/4/1993			
		14/6/1996	Trasferimento quota	1/3/1996			
		19/3/1997	Cambio intestazione quota	1/1/1996			
		9/5/2001	Modifica programma sviluppo	23/1/1996			
		30/10/2001	Trasferimento quota	19/3/1997			
		5/4/2002	Trasferimento quota	14/9/2000			
		12/2/2004	Trasferimento quota	2/7/2001			
		20/7/2004	Cambio intestazione quota	29/11/2001			
		8/10/2004	Cambio intestazione quota	1/1/2004			
		21/3/2005	Trasferimento quota	18/5/2004			
		30/6/2005	Trasferimento quota	31/12/2002			
		16/4/2008	Trasferimento	17/12/2004			
		23/2/2015	Intestazione	26/4/2005			
			Modifica denominazione sociale	12/2/2008			
				3/12/2014			
867 MONTE URANO	EDISON (40) (r.u.) ENI (60)	30/3/1992	Natura del provvedimento	26/10/1989	1° periodo	37,35	MARCHE (37,35)
		4/8/1993	Conferimento	23/4/1992			
		2/9/1993	Cambio intestazione quota	1/8/1992			
		2/9/1993	Trasferimento quota e nomina r.u.	4/11/1992			
		5/7/1994	Cambio intestazione quota	5/7/1994			
		13/2/1998	Modifica programma lavori	1/1/1998			
		23/11/1998	Cambio intestazione quota	29/6/1998			
		15/9/1999	Cambio intestazione quota	1/7/1999			
		12/2/2004	Cambio intestazione quota	1/12/2003			
		17/4/2009	Intestazione quota	7/10/2008			
		9/2/2010	Riduzione area	1/1/2010			
		21/11/2016	Trasferimento quota	1/10/2016			
			Cambio intestazione	LX - 11			

ELENCO DELLE CONCESSIONI DI COLTIVAZIONE ACCORDATE NELLA TERRAFERMA - Aggiornamento 31/marzo/2017

CODICE E DENOMINAZIONE DELLA CONCESSIONE	TITOLARI DELLA CONCESSIONE e relative quote di partecipazione (%)	PROVVEDIMENTI CONCERNENTI LA CONCESSIONE		PERIODO DI VIGENZA	SCADENZA	AREA (km2)	UBICAZIONE DELLA CONCESSIONE
		Data	Natura del provvedimento				
877 MASSIGNANO	EDISON (50) (r.u.) GAS PLUS ITALIANA (50)	20/7/1993	Conferimento	6/12/1992	1° periodo	85,96	MARCHE (85,96)
		4/3/1994	Rettifica	4/3/1994	XXXVII - 10		
		9/5/1996	Cambio intestazione quota	1/3/1996	XXXVIII - 4		
		23/11/1998	Cambio intestazione quota	29/6/1998	XL - 6		
		15/9/1999	Cambio intestazione quota	1/7/1999	XLII - 12		
		20/3/2000	Cambio intestazione quota	1/1/2000	XLIII - 10		
		20/4/2001	Cambio intestazione quota	1/10/2000	XLIV - 4		
		18/9/2001	Trasferimento quota	29/6/2001	XLV - 5		
		12/2/2004	Intestazione quota	1/12/2003	XLVI - 10		
		12/2/2004	Cambio intestazione quota	1/1/2004	XLVIII - 3		
		20/7/2004	Cambio intestazione quota	18/5/2004	XLVIII - 3		
		1/3/2013	Cambio intestazione quota	1/3/2013	XLVIII - 8		
					LVI - 3		
878							
MONTEARDONE	GAS PLUS ITALIANA (67) (r.u.) IRMINIO (26) PETROREP ITALIANA (7)	6/8/1993	Conferimento	6/8/1993	1° periodo	63,74	EMILIA ROMAGNA (63,74)
Nota: Presentata istanza di ampliamento pubblicata nel B.U.I.G. Anno XL - N. 9.		24/1/1994	Modifica programma lavori	24/1/1994	XXXVII - 10		
		9/5/1996	Cambio intestazione quota	1/1/1996	XXXVIII - 2		
		9/5/1996	Cambio intestazione quota	1/3/1996	XL - 6		
		14/6/1996	Trasferimento quota e nomina r.u.	1/1/1996	XL - 6		
		14/6/1996	Cambio intestazione quota	23/1/1996	XL - 7		
		5/4/2002	Trasferimento quota	29/11/2001	XL - 7		
		30/7/2002	Nomina r.u.	1/7/2002	XLVI - 12		
		10/11/2003	Trasferimento quota	30/9/2003	XLVI - 10		
		12/2/2004	Cambio intestazione quota	1/1/2004	XLVII - 12		
		20/7/2004	Cambio intestazione quota	18/5/2004	XLVIII - 3		
		30/6/2005	Trasferimento quota	26/4/2005	XLVIII - 8		
		16/4/2008	Cambio intestazione quota	12/2/2008	XLIX - 7		
		1/3/2013	Cambio intestazione quota	1/3/2013	LII - 5		
		18/9/2014	Cambio intestazione quota	5/12/2013	LII - 5		
		23/2/2015	Modifica denominazione sociale	3/12/2014	LVII - 3		
		25/10/2016	Trasferimento quota	12/9/2016	LVIII - 9		
					LIX - 2		
					LX - 10		

ELENCO DELLE CONCESSIONI DI COLTIVAZIONE ACCORDATE NELLA TERRAFERMA - Aggiornamento 31/marzo/2017

888	CODICE E DENOMINAZIONE DELLA CONCESSIONE POMPOSA	TITOLARI DELLA CONCESSIONE e relative quote di partecipazione (%) PADANA ENERGIA (100) (r.u.)	PROVVEDIMENTI CONCERNENTI LA CONCESSIONE Data 18/9/1997 9/2/2010 Natura del provvedimento Attribuzione Trasferimento	PERIODO DI VIGENZA 1° periodo XLI - 10 LIV - 3	SCADENZA 01/01/2017	AREA (km2) 55,21	UBICAZIONE DELLA CONCESSIONE EMILIA ROMAGNA (55,21)
889	CODICE E DENOMINAZIONE DELLA CONCESSIONE CASTEGGIO	TITOLARI DELLA CONCESSIONE e relative quote di partecipazione (%) GAS PLUS ITALIANA (100) (r.u.)	PROVVEDIMENTI CONCERNENTI LA CONCESSIONE Data 20/10/1997 26/4/2001 12/2/2004 20/7/2004 1/3/2013 Natura del provvedimento Attribuzione Trasferimento Cambio intestazione Cambio intestazione Cambio intestazione quota	PERIODO DI VIGENZA 1° periodo XLI - 10 XLV - 5 XLVIII - 3 XLVIII - 8 LVII - 3	SCADENZA 01/01/2017	AREA (km2) 65,7	UBICAZIONE DELLA CONCESSIONE LOMBARDIA (65,7)
890	CODICE E DENOMINAZIONE DELLA CONCESSIONE CAVIAGA	TITOLARI DELLA CONCESSIONE e relative quote di partecipazione (%) ENI (100) (r.u.)	PROVVEDIMENTI CONCERNENTI LA CONCESSIONE Data 20/10/1997 21/10/2003 Natura del provvedimento Attribuzione Proroga	PERIODO DI VIGENZA 1° periodo XLI - 10 XLVII - 11	SCADENZA 01/01/2012	AREA (km2) 113,87	UBICAZIONE DELLA CONCESSIONE LOMBARDIA (113,87)
891	CODICE E DENOMINAZIONE DELLA CONCESSIONE CIGNONE	TITOLARI DELLA CONCESSIONE e relative quote di partecipazione (%) ENI (100) (r.u.)	PROVVEDIMENTI CONCERNENTI LA CONCESSIONE Data 20/10/1997 6/11/2001 Natura del provvedimento Attribuzione Conferma	PERIODO DI VIGENZA 1° periodo XLI - 10 XLV - 12	SCADENZA 01/01/2017	AREA (km2) 135,59	UBICAZIONE DELLA CONCESSIONE LOMBARDIA (135,59)
892	CODICE E DENOMINAZIONE DELLA CONCESSIONE CORTEMAGGIORE	TITOLARI DELLA CONCESSIONE e relative quote di partecipazione (%) ENI (100) (r.u.)	PROVVEDIMENTI CONCERNENTI LA CONCESSIONE Data 20/10/1997 15/10/2001 Natura del provvedimento Attribuzione Conferma	PERIODO DI VIGENZA 1° periodo XLI - 10 XLV - 11	SCADENZA 01/01/2017	AREA (km2) 146,03	UBICAZIONE DELLA CONCESSIONE EMILIA ROMAGNA (144,72) LOMBARDIA (1,31)
894	CODICE E DENOMINAZIONE DELLA CONCESSIONE PONTEPIDONE	TITOLARI DELLA CONCESSIONE e relative quote di partecipazione (%) GAS PLUS ITALIANA (100) (r.u.)	PROVVEDIMENTI CONCERNENTI LA CONCESSIONE Data 20/10/1997 1/6/1998 12/2/2004 20/7/2004 1/3/2013 Natura del provvedimento Attribuzione Trasferimento Cambio intestazione Cambio intestazione Cambio intestazione quota	PERIODO DI VIGENZA 1° periodo XLI - 10 XLII - 7 XLVIII - 3 XLVIII - 8 LVII - 3	SCADENZA 01/01/2017	AREA (km2) 58,35	UBICAZIONE DELLA CONCESSIONE EMILIA ROMAGNA (55,72) LOMBARDIA (2,63)

ELENCO DELLE CONCESSIONI DI COLTIVAZIONE ACCORDATE NELLA TERRAFERMA - Aggiornamento 31/marzo/2017

897	CODICE E DENOMINAZIONE DELLA CONCESSIONE SORESINA	TITOLARI DELLA CONCESSIONE e relative quote di partecipazione (%) ENI (100) (r.u.)	PROVVEDIMENTI CONCERNENTI LA CONCESSIONE Data 20/10/1997 Natura del provvedimento Attribuzione	PERIODO DI VIGENZA 1° periodo 1/1/1997 XLI - 10	SCADENZA 01/01/2017	AREA (km2) 84,82	UBICAZIONE DELLA CONCESSIONE LOMBARDIA (84,82)
899	CODICE E DENOMINAZIONE DELLA CONCESSIONE VESCOVATO Nota: Presentata istanza di proroga pubblicata nel B.U.I.G. Anno LV - N. 2.	TITOLARI DELLA CONCESSIONE e relative quote di partecipazione (%) PADANA ENERGIA (100) (r.u.)	PROVVEDIMENTI CONCERNENTI LA CONCESSIONE Data 20/10/1997 Natura del provvedimento Attribuzione Data 8/5/2002 Proroga 8/5/2002 Approvazione programma lavori 21/5/2008 Proroga 1/1/2007 LII - 6 9/2/2010 Trasferimento 1/1/2010 LIV - 3 28/3/2017 Proroga e riduzione 1/1/2012 LXI - 3	PERIODO DI VIGENZA 3ª proroga 01/01/2017	SCADENZA 01/01/2017	AREA (km2) 14,56	UBICAZIONE DELLA CONCESSIONE LOMBARDIA (14,56)
900	CODICE E DENOMINAZIONE DELLA CONCESSIONE VILLAFORTUNA-TRECATE	TITOLARI DELLA CONCESSIONE e relative quote di partecipazione (%) ENI (100) (r.u.)	PROVVEDIMENTI CONCERNENTI LA CONCESSIONE Data 17/2/1998 Natura del provvedimento Attribuzione	PERIODO DI VIGENZA 1° periodo 1/1/1997 XLII - 3	SCADENZA 01/01/2017	AREA (km2) 142,41	UBICAZIONE DELLA CONCESSIONE PIEMONTE (77,76) LOMBARDIA (64,65)
902	CODICE E DENOMINAZIONE DELLA CONCESSIONE DOSSO DEGLI ANGELI	TITOLARI DELLA CONCESSIONE e relative quote di partecipazione (%) ENI (100) (r.u.)	PROVVEDIMENTI CONCERNENTI LA CONCESSIONE Data 23/2/1998 Natura del provvedimento Attribuzione	PERIODO DI VIGENZA 1° periodo 1/1/1997 XLII - 3	SCADENZA 01/01/2017	AREA (km2) 118,46	UBICAZIONE DELLA CONCESSIONE EMILIA ROMAGNA (118,46)
904	CODICE E DENOMINAZIONE DELLA CONCESSIONE GAGGIANO Nota: Presentata istanza di proroga pubblicata nel B.U.I.G. Anno L - N. 1.	TITOLARI DELLA CONCESSIONE e relative quote di partecipazione (%) ENI (100) (r.u.)	PROVVEDIMENTI CONCERNENTI LA CONCESSIONE Data 17/3/1998 Natura del provvedimento Attribuzione	PERIODO DI VIGENZA 1° periodo 1/1/1997 XLII - 4	SCADENZA 01/01/2007	AREA (km2) 101,64	UBICAZIONE DELLA CONCESSIONE LOMBARDIA (101,64)
905	CODICE E DENOMINAZIONE DELLA CONCESSIONE BAGNOLO MELLA	TITOLARI DELLA CONCESSIONE e relative quote di partecipazione (%) ENI (100) (r.u.)	PROVVEDIMENTI CONCERNENTI LA CONCESSIONE Data 21/4/1998 Natura del provvedimento Attribuzione	PERIODO DI VIGENZA 1° periodo 1/1/1997 XLII - 5	SCADENZA 01/01/2017	AREA (km2) 60,43	UBICAZIONE DELLA CONCESSIONE LOMBARDIA (60,43)
906	CODICE E DENOMINAZIONE DELLA CONCESSIONE SAN GERVASIO	TITOLARI DELLA CONCESSIONE e relative quote di partecipazione (%) ENI (100) (r.u.)	PROVVEDIMENTI CONCERNENTI LA CONCESSIONE Data 21/4/1998 Natura del provvedimento Attribuzione	PERIODO DI VIGENZA 1° periodo 1/1/1997 XLII - 5	SCADENZA 01/01/2017	AREA (km2) 77,45	UBICAZIONE DELLA CONCESSIONE LOMBARDIA (77,45)

ELENCO DELLE CONCESSIONI DI COLTIVAZIONE ACCORDATE NELLA TERRAFERMA - Aggiornamento 31/marzo/2017

908	CODICE E DENOMINAZIONE DELLA CONCESSIONE OVAMENGO	TITOLARI DELLA CONCESSIONE e relative quote di partecipazione (%) PADANA ENERGIA (100) (r.u.)	PROVVEDIMENTI CONCERNENTI LA CONCESSIONE Data 22/5/1998 9/2/2010 Natura del provvedimento Attribuzione Trasferimento	PERIODO DI VIGENZA 1° periodo 1/1/1997 1/1/2010 XLII - 6 LIV - 3	SCADENZA 01/01/2017	AREA (km2) 41,11	UBICAZIONE DELLA CONCESSIONE LOMBARDIA (41,11)
910	CODICE E DENOMINAZIONE DELLA CONCESSIONE CANONICA	TITOLARI DELLA CONCESSIONE e relative quote di partecipazione (%) ENI (100) (r.u.)	PROVVEDIMENTI CONCERNENTI LA CONCESSIONE Data 18/6/1998 Natura del provvedimento Attribuzione	PERIODO DI VIGENZA 1° periodo 1/1/1997 XLII - 6	SCADENZA 01/01/2002	AREA (km2) 53,02	UBICAZIONE DELLA CONCESSIONE LOMBARDIA (53,02)
	Nota: Presentata istanza di proroga pubblicata nel B.U.I.G. Anno XLV - N. 8. Presentata istanza di proroga pubblicata nel B.U.I.G. Anno LV - N. 1.						
911	CODICE E DENOMINAZIONE DELLA CONCESSIONE PESSANO	TITOLARI DELLA CONCESSIONE e relative quote di partecipazione (%) ENI (100) (r.u.)	PROVVEDIMENTI CONCERNENTI LA CONCESSIONE Data 18/6/1998 Natura del provvedimento Attribuzione	PERIODO DI VIGENZA 1° periodo 1/1/1997 XLII - 6	SCADENZA 01/01/2012	AREA (km2) 57,85	UBICAZIONE DELLA CONCESSIONE LOMBARDIA (57,85)
	Nota: Presentata istanza di proroga pubblicata nel B.U.I.G. Anno LV - N. 1.						
913	CODICE E DENOMINAZIONE DELLA CONCESSIONE SETTALA	TITOLARI DELLA CONCESSIONE e relative quote di partecipazione (%) PADANA ENERGIA (100) (r.u.)	PROVVEDIMENTI CONCERNENTI LA CONCESSIONE Data 18/6/1998 15/10/2001 9/2/2010 Natura del provvedimento Attribuzione Conferma Trasferimento	PERIODO DI VIGENZA 1° periodo 1/1/1997 15/10/2001 1/1/2010 XLII - 6 XLV - 11 LIV - 3	SCADENZA 01/01/2017	AREA (km2) 84,55	UBICAZIONE DELLA CONCESSIONE LOMBARDIA (84,55)
914	CODICE E DENOMINAZIONE DELLA CONCESSIONE SPILAMBERTO	TITOLARI DELLA CONCESSIONE e relative quote di partecipazione (%) PADANA ENERGIA (100) (r.u.)	PROVVEDIMENTI CONCERNENTI LA CONCESSIONE Data 8/6/1998 9/2/2010 Natura del provvedimento Attribuzione Trasferimento	PERIODO DI VIGENZA 1° periodo 1/1/1997 1/1/2010 XLII - 6 LIV - 3	SCADENZA 01/01/2017	AREA (km2) 139,82	UBICAZIONE DELLA CONCESSIONE EMILIA ROMAGNA (139,82)
915	CODICE E DENOMINAZIONE DELLA CONCESSIONE MIRANDOLA	TITOLARI DELLA CONCESSIONE e relative quote di partecipazione (%) PADANA ENERGIA (100) (r.u.)	PROVVEDIMENTI CONCERNENTI LA CONCESSIONE Data 15/6/1998 9/2/2010 Natura del provvedimento Attribuzione Trasferimento	PERIODO DI VIGENZA 1° periodo 1/1/1997 1/1/2010 XLII - 6 LIV - 3	SCADENZA 01/01/2017	AREA (km2) 121,96	UBICAZIONE DELLA CONCESSIONE EMILIA ROMAGNA (121,59) LOMBARDIA (0,37)

ELENCO DELLE CONCESSIONI DI COLTIVAZIONE ACCORDATE NELLA TERRAFERMA - Aggiornamento 31/marzo/2017

916	CODICE E DENOMINAZIONE DELLA CONCESSIONE PORTO CORSINI TERRA	TITOLARI DELLA CONCESSIONE e relative quote di partecipazione (%) PADANA ENERGIA (100) (r.u.)	PROVVEDIMENTI CONCERNENTI LA CONCESSIONE Data 15/6/1998 9/2/2010 Natura del provvedimento Attribuzione Trasferimento	PERIODO DI VIGENZA 1° periodo 1° periodo	SCADENZA 01/01/2017	AREA (km2) 56,65	UBICAZIONE DELLA CONCESSIONE EMILIA ROMAGNA (56,65)
917	CODICE E DENOMINAZIONE DELLA CONCESSIONE RAVENNA TERRA	TITOLARI DELLA CONCESSIONE e relative quote di partecipazione (%) PADANA ENERGIA (100) (r.u.)	PROVVEDIMENTI CONCERNENTI LA CONCESSIONE Data 15/6/1998 9/2/2010 Natura del provvedimento Attribuzione Trasferimento	PERIODO DI VIGENZA 1° periodo 1° periodo	SCADENZA 01/01/2012	AREA (km2) 98,28	UBICAZIONE DELLA CONCESSIONE EMILIA ROMAGNA (98,28)
	Nota: Presentata istanza di proroga pubblicata nel B.U.I.G. Anno LV - N. 2.						
918	CODICE E DENOMINAZIONE DELLA CONCESSIONE RECOVATO	TITOLARI DELLA CONCESSIONE e relative quote di partecipazione (%) GAS PLUS ITALIANA (100) (r.u.)	PROVVEDIMENTI CONCERNENTI LA CONCESSIONE Data 15/6/1998 26/4/2001 12/2/2004 20/7/2004 12/11/2010 1/3/2013 Natura del provvedimento Attribuzione Trasferimento Cambio intestazione Cambio intestazione Approvazione nuovo programma lavori Cambio intestazione quota	PERIODO DI VIGENZA 1° periodo 1° periodo	SCADENZA 01/01/2017	AREA (km2) 36,75	UBICAZIONE DELLA CONCESSIONE EMILIA ROMAGNA (36,75)
920	CODICE E DENOMINAZIONE DELLA CONCESSIONE SAN POTTÒ	TITOLARI DELLA CONCESSIONE e relative quote di partecipazione (%) PADANA ENERGIA (100) (r.u.)	PROVVEDIMENTI CONCERNENTI LA CONCESSIONE Data 15/6/1998 10/3/2004 9/2/2010 Natura del provvedimento Attribuzione Proroga Trasferimento	PERIODO DI VIGENZA 1° periodo 1° proroga	SCADENZA 01/01/2007	AREA (km2) 73,78	UBICAZIONE DELLA CONCESSIONE EMILIA ROMAGNA (73,78)
	Nota: Presentata istanza di proroga pubblicata nel B.U.I.G. Anno L - N. 1. Presentata istanza di proroga pubblicata nel B.U.I.G. Anno LIV - N. 4.						
921	CODICE E DENOMINAZIONE DELLA CONCESSIONE TRESIGALLO	TITOLARI DELLA CONCESSIONE e relative quote di partecipazione (%) ENI (100) (r.u.)	PROVVEDIMENTI CONCERNENTI LA CONCESSIONE Data 15/6/1998 15/10/2001 Natura del provvedimento Attribuzione Conferma	PERIODO DI VIGENZA 1° periodo 1° periodo	SCADENZA 01/01/2017	AREA (km2) 100,15	UBICAZIONE DELLA CONCESSIONE EMILIA ROMAGNA (100,15)
	Nota: Presentata istanza di rinuncia pubblicata nel B.U.I.G. Anno XLVIII - N. 9.						
922	CODICE E DENOMINAZIONE DELLA CONCESSIONE ALFONSI NE	TITOLARI DELLA CONCESSIONE e relative quote di partecipazione (%) ENI (100) (r.u.)	PROVVEDIMENTI CONCERNENTI LA CONCESSIONE Data 18/6/1998 27/9/2001 Natura del provvedimento Attribuzione Conferma	PERIODO DI VIGENZA 1° periodo 1° periodo	SCADENZA 01/01/2017	AREA (km2) 85,88	UBICAZIONE DELLA CONCESSIONE EMILIA ROMAGNA (85,88)

ELENCO DELLE CONCESSIONI DI COLTIVAZIONE ACCORDATE NELLA TERRAFERMA - Aggiornamento 31/marzo/2017

924	CODICE E DENOMINAZIONE DELLA CONCESSIONE	TITOLARI DELLA CONCESSIONE e relative quote di partecipazione (%)		PROVVEDIMENTI CONCERNENTI LA CONCESSIONE				PERIODO DI VIGENZA	SCADENZA	AREA (km2)	UBICAZIONE DELLA CONCESSIONE
		PADANA ENERGIA (100) (r.u.)		Data	Natura del provvedimento	Decorrenza	BUIG				
SANTERNO				18/6/1998	Attribuzione	1/1/1997	XLII - 6		01/01/2017		
				9/2/2010	Trasferimento	1/1/2010	LIV - 3				
926	CODICE E DENOMINAZIONE DELLA CONCESSIONE	TITOLARI DELLA CONCESSIONE e relative quote di partecipazione (%)		PROVVEDIMENTI CONCERNENTI LA CONCESSIONE				PERIODO DI VIGENZA	SCADENZA	AREA (km2)	UBICAZIONE DELLA CONCESSIONE
	PIETRAMALA	SIM (100) (r.u.)		Data	Natura del provvedimento	Decorrenza	BUIG	1° periodo	14/01/2011	27,16	TOSCANA (21,73)
				20/8/1998	Assoggettamento L. 6/57	1/1/1957	XVII - 9				
				4/8/1999	Unificazione	4/8/1999	XLIII - 9				
				21/11/2016	Proroga	15/1/2006	LX - 11				EMILIA ROMAGNA (5,43)
	Nota: Presentata istanza di proroga pubblicata nel B.U.I.G. Anno XLIX - N. 7. Presentata istanza di proroga pubblicata nel B.U.I.G. Anno LV - N. 2.										
927	CODICE E DENOMINAZIONE DELLA CONCESSIONE	TITOLARI DELLA CONCESSIONE e relative quote di partecipazione (%)		PROVVEDIMENTI CONCERNENTI LA CONCESSIONE				PERIODO DI VIGENZA	SCADENZA	AREA (km2)	UBICAZIONE DELLA CONCESSIONE
	RECOLETA	GAS PLUS ITALIANA (100) (r.u.)		Data	Natura del provvedimento	Decorrenza	BUIG	1° periodo	08/09/2019	44,62	BASILICATA (44,62)
				8/9/1999	Conferimento	8/9/1999	XLIII - 10				
				12/2/2004	Cambio intestazione	1/1/2004	XLVIII - 3				
				20/7/2004	Cambio intestazione	18/5/2004	XLVIII - 8				
				1/3/2013	Cambio intestazione quota	1/3/2013	LVII - 3				
928	CODICE E DENOMINAZIONE DELLA CONCESSIONE	TITOLARI DELLA CONCESSIONE e relative quote di partecipazione (%)		PROVVEDIMENTI CONCERNENTI LA CONCESSIONE				PERIODO DI VIGENZA	SCADENZA	AREA (km2)	UBICAZIONE DELLA CONCESSIONE
	GORGOGNONE	TOTAL E&P ITALIA (50) (r.u.) SHELL ITALIA E&P (25) MITSUI E&P ITALIA B (25)		Data	Natura del provvedimento	Decorrenza	BUIG	1° proroga	14/07/2023	290,59	BASILICATA (290,59)
				19/11/1999	Unificazione	19/11/1999	XLIII - 12				
				16/3/2000	Approvazione nuovo programma di ricerca	16/3/2000	XLIV - 5				
				20/3/2000	Cambio intestazione quota	1/1/2000	XLIV - 4				
				29/11/2000	Cambio intestazione quota	3/3/2000	XLIV - 12				
				20/4/2001	Cambio intestazione quota	1/10/2000	XLV - 5				
				15/11/2002	Trasferimento quota e nomina r.u.	1/8/2002	XLVI - 12				
				5/6/2003	Cambio intestazione quota	1/5/2003	XLVII - 7				
				16/7/2003	Cambio intestazione quota	26/5/2003	XLVII - 8				
				12/2/2004	Cambio intestazione quota	31/12/2003	XLVIII - 3				
				31/7/2007	Adeguamento programma lavori	31/7/2007	L - 8				
				9/2/2010	Trasferimento quota	1/1/2010	LIV - 3				
				30/6/2011	Proroga	14/7/2013	LV - 7				
				23/9/2011	Trasferimento quota	16/9/2011	LV - 10				
				6/2/2013	Trasferimento quota	30/12/2012	LVII - 2				
				18/11/2013	Trasferimento quota	21/6/2013	LVII - 11				

ELENCO DELLE CONCESSIONI DI COLTIVAZIONE ACCORDATE NELLA TERRAFERMA - Aggiornamento 31/marzo/2017

930	CODICE E DENOMINAZIONE DELLA CONCESSIONE MIGLIANICO	TITOLARI DELLA CONCESSIONE e relative quote di partecipazione (%) ENI (100) (r.u.)	PROVVEDIMENTI CONCERNENTI LA CONCESSIONE Data 19/4/2002 19/4/2002 6/7/2005 9/2/2010 21/11/2016 Natura del provvedimento Conferimento Modifica programma lavori Trasferimento Cambio intestazione	PERIODO DI VIGENZA 1° periodo	SCADENZA 19/04/2022	AREA (km2) 29,3	UBICAZIONE DELLA CONCESSIONE ABRUZZO (29,3)
931	CODICE E DENOMINAZIONE DELLA CONCESSIONE QUARTO	TITOLARI DELLA CONCESSIONE e relative quote di partecipazione (%) PADANA ENERGIA (66,6666666666667) (r.u.) EDISON (33,3333333333333)	PROVVEDIMENTI CONCERNENTI LA CONCESSIONE Data 12/1/2004 12/2/2004 9/2/2010 Natura del provvedimento Conferimento Intestazione quota Trasferimento quota	PERIODO DI VIGENZA 1° periodo	SCADENZA 12/01/2024	AREA (km2) 58,42	UBICAZIONE DELLA CONCESSIONE EMILIA ROMAGNA (58,42)
932	CODICE E DENOMINAZIONE DELLA CONCESSIONE VAL D'AGRI	TITOLARI DELLA CONCESSIONE e relative quote di partecipazione (%) ENI (60,77) (r.u.) SHELL ITALIA E&P (39,23)	PROVVEDIMENTI CONCERNENTI LA CONCESSIONE Data 28/12/2005 18/2/2008 23/1/2012 Natura del provvedimento Unificazione Adeguamento ripartizione quote Aggiornamento programma lavori	PERIODO DI VIGENZA 1° periodo	SCADENZA 26/10/2019	AREA (km2) 660,15	UBICAZIONE DELLA CONCESSIONE BASILICATA (660,15)
933	CODICE E DENOMINAZIONE DELLA CONCESSIONE CAPPARUCCIA	TITOLARI DELLA CONCESSIONE e relative quote di partecipazione (%) ENI (95) (r.u.) EDISON (5)	PROVVEDIMENTI CONCERNENTI LA CONCESSIONE Data 7/10/2008 9/2/2010 28/9/2011 21/11/2016 Natura del provvedimento Conferimento Trasferimento quota Trasferimento quota Cambio intestazione	PERIODO DI VIGENZA 1° periodo	SCADENZA 11/07/2026	AREA (km2) 59,55	UBICAZIONE DELLA CONCESSIONE MARCHE (59,55)
934	CODICE E DENOMINAZIONE DELLA CONCESSIONE CASCINA CASTELLO	TITOLARI DELLA CONCESSIONE e relative quote di partecipazione (%) NORTHSUN ITALIA (100) (r.u.)	PROVVEDIMENTI CONCERNENTI LA CONCESSIONE Data 22/10/2008 17/6/2014 Natura del provvedimento Conferimento Ampliamento	PERIODO DI VIGENZA 1° periodo	SCADENZA 22/10/2028	AREA (km2) 38,59	UBICAZIONE DELLA CONCESSIONE LOMBARDIA (38,59)
935	CODICE E DENOMINAZIONE DELLA CONCESSIONE SILLARO	TITOLARI DELLA CONCESSIONE e relative quote di partecipazione (%) NORTHSUN ITALIA (100) (r.u.)	PROVVEDIMENTI CONCERNENTI LA CONCESSIONE Data 29/10/2008 8/2/2017 Natura del provvedimento Conferimento Trasferimento quota	PERIODO DI VIGENZA 1° periodo	SCADENZA 29/10/2028	AREA (km2) 7,37	UBICAZIONE DELLA CONCESSIONE EMILIA ROMAGNA (7,37)
936	CODICE E DENOMINAZIONE DELLA CONCESSIONE MEZZOCOLLE	TITOLARI DELLA CONCESSIONE e relative quote di partecipazione (%) PADANA ENERGIA (100) (r.u.)	PROVVEDIMENTI CONCERNENTI LA CONCESSIONE Data 7/9/2011 Natura del provvedimento Conferimento	PERIODO DI VIGENZA 1° periodo	SCADENZA 17/07/2026	AREA (km2) 144,9	UBICAZIONE DELLA CONCESSIONE EMILIA ROMAGNA (144,9)

ELENCO DELLE CONCESSIONI DI COLTIVAZIONE ACCORDATE NELLA TERRAFERMA - Aggiornamento 31/marzo/2017

937	CODICE E DENOMINAZIONE DELLA CONCESSIONE COLLE S. GIOVANNI	TITOLARI DELLA CONCESSIONE e relative quote di partecipazione (%) ENI (50) (r.u.) GAS PLUS ITALIANA (50)	PROVVEDIMENTI CONCERNENTI LA CONCESSIONE Data 19/1/2012 13/2/2012 1/3/2013 21/11/2016 Natura del provvedimento Conferimento Rettifica Cambio intestazione quota Cambio intestazione	PERIODO DI VIGENZA 1° periodo LVI - 2 LVI - 2 LVII - 3 LX - 11	SCADENZA 19/01/2032	AREA (km2) 22,8	UBICAZIONE DELLA CONCESSIONE ABRUZZO (22,8)
938	CODICE E DENOMINAZIONE DELLA CONCESSIONE RAPAGNANO Nota: GIACIMENTO MARGINALE. La concessione deriva dalla riattribuzione della originaria Concessione di coltivazione RAPAGNANO (Eni 100%) vigente dal 17/04/1960 al 28/11/2012.	TITOLARI DELLA CONCESSIONE e relative quote di partecipazione (%) APENNINE ENERGY (100) (r.u.)	PROVVEDIMENTI CONCERNENTI LA CONCESSIONE Data 28/11/2012 17/4/2013 Natura del provvedimento Riattribuzione Modifica denominazione sociale	PERIODO DI VIGENZA 1° periodo LVI - 11 LVII - 4	SCADENZA 28/11/2022	AREA (km2) 8,49	UBICAZIONE DELLA CONCESSIONE MARCHE (8,49)
939	CODICE E DENOMINAZIONE DELLA CONCESSIONE AGLAVIZZA	TITOLARI DELLA CONCESSIONE e relative quote di partecipazione (%) ROCKHOPPER CIVITA (100) (r.u.)	PROVVEDIMENTI CONCERNENTI LA CONCESSIONE Data 17/12/2012 23/2/2015 Natura del provvedimento Conferimento Modifica denominazione sociale	PERIODO DI VIGENZA 1° periodo LVI - 12 LIX - 2	SCADENZA 17/12/2032	AREA (km2) 7,32	UBICAZIONE DELLA CONCESSIONE ABRUZZO (7,32)
940	CODICE E DENOMINAZIONE DELLA CONCESSIONE SAN LORENZO	TITOLARI DELLA CONCESSIONE e relative quote di partecipazione (%) APENNINE ENERGY (75) (r.u.) SARP (25)	PROVVEDIMENTI CONCERNENTI LA CONCESSIONE Data 10/3/2014 Natura del provvedimento Conferimento	PERIODO DI VIGENZA 1° periodo LVIII - 3	SCADENZA 24/02/2032	AREA (km2) 4,92	UBICAZIONE DELLA CONCESSIONE MARCHE (4,92)
941	CODICE E DENOMINAZIONE DELLA CONCESSIONE CASA TONETTO	TITOLARI DELLA CONCESSIONE e relative quote di partecipazione (%) APENNINE ENERGY (100) (r.u.)	PROVVEDIMENTI CONCERNENTI LA CONCESSIONE Data 14/7/2015 22/10/2015 Natura del provvedimento Conferimento Cambio intestazione quota	PERIODO DI VIGENZA 1° periodo LIX - 7 LIX - 10	SCADENZA 14/07/2035	AREA (km2) 4,5	UBICAZIONE DELLA CONCESSIONE VENETO (4,5)

ELENCO DELLE CONCESSIONI DI COLTIVAZIONE ACCORDATE IN SICILIA - Aggiornamento 31/marzo/2017

CONCESSIONI DI COLTIVAZIONE ACCORDATE IN SICILIA

Legge Regionale 20 marzo 1950 n.30 e successive modificazioni

In Sicilia sono vigenti n. 14 CONCESSIONI DI COLTIVAZIONE per complessivi 596,85 Km²

Regione	Numero concessioni	Superficie (Km ²)
SICILIA	14	596,85

Nota:
In Sicilia, per la sola terrafirma, in virtù dello statuto speciale della regione, la competenza normativa e amministrativa è completamente autonoma. I dati riportati sono forniti dal competente ufficio regionale.

ELENCO DELLE CONCESSIONI DI COLTIVAZIONE ACCORDATE IN SICILIA - Aggiornamento 31/marzo/2017

320	CODICE E DENOMINAZIONE DELLA CONCESSIONE BRONTE - S.NICOLA	TITOLARI DELLA CONCESSIONE e relative quote di partecipazione (%) ENI MEDITERRANEA IDROCARBURI (100) (r.u.)	PROVVEDIMENTI CONCERNENTI LA CONCESSIONE Data Natura del provvedimento	Decorrenza BUIG	PERIODO DI VIGENZA 2 ^a proroga 02/03/2018	SCADENZA 14,23	UBICAZIONE DELLA CONCESSIONE SICILIA (14,23)
321	CODICE E DENOMINAZIONE DELLA CONCESSIONE COMISO II	TITOLARI DELLA CONCESSIONE e relative quote di partecipazione (%) EDISON (100) (r.u.)	PROVVEDIMENTI CONCERNENTI LA CONCESSIONE Data Natura del provvedimento	Decorrenza BUIG	PERIODO DI VIGENZA 4 ^a proroga 20/05/2016	AREA (km2) 3,7	UBICAZIONE DELLA CONCESSIONE SICILIA (3,7)
322	CODICE E DENOMINAZIONE DELLA CONCESSIONE FIUMETTO	TITOLARI DELLA CONCESSIONE e relative quote di partecipazione (%) ENI MEDITERRANEA IDROCARBURI (100) (r.u.)	PROVVEDIMENTI CONCERNENTI LA CONCESSIONE Data Natura del provvedimento	Decorrenza BUIG	PERIODO DI VIGENZA 1 ^a proroga 24/08/2021	AREA (km2) 20,94	UBICAZIONE DELLA CONCESSIONE SICILIA (20,94)
323	CODICE E DENOMINAZIONE DELLA CONCESSIONE GAGLIANO	TITOLARI DELLA CONCESSIONE e relative quote di partecipazione (%) ENI MEDITERRANEA IDROCARBURI (100) (r.u.)	PROVVEDIMENTI CONCERNENTI LA CONCESSIONE Data Natura del provvedimento	Decorrenza BUIG	PERIODO DI VIGENZA 2 ^a proroga 01/09/2017	AREA (km2) 116,23	UBICAZIONE DELLA CONCESSIONE SICILIA (116,23)
324	CODICE E DENOMINAZIONE DELLA CONCESSIONE GELA	TITOLARI DELLA CONCESSIONE e relative quote di partecipazione (%) ENI MEDITERRANEA IDROCARBURI (100) (r.u.)	PROVVEDIMENTI CONCERNENTI LA CONCESSIONE Data Natura del provvedimento	Decorrenza BUIG	PERIODO DI VIGENZA 1 ^a proroga 09/08/2018	AREA (km2) 92,22	UBICAZIONE DELLA CONCESSIONE SICILIA (92,22)
325	CODICE E DENOMINAZIONE DELLA CONCESSIONE GIAURONE	TITOLARI DELLA CONCESSIONE e relative quote di partecipazione (%) ENI MEDITERRANEA IDROCARBURI (100) (r.u.)	PROVVEDIMENTI CONCERNENTI LA CONCESSIONE Data Natura del provvedimento	Decorrenza BUIG	PERIODO DI VIGENZA 1 ^a proroga 29/09/2014	AREA (km2) 13	UBICAZIONE DELLA CONCESSIONE SICILIA (13)
326	CODICE E DENOMINAZIONE DELLA CONCESSIONE IRMINIO	TITOLARI DELLA CONCESSIONE e relative quote di partecipazione (%) IRMINIO (100) (r.u.)	PROVVEDIMENTI CONCERNENTI LA CONCESSIONE Data Natura del provvedimento	Decorrenza BUIG	PERIODO DI VIGENZA 1 ^a proroga 25/01/2022	AREA (km2) 39,76	UBICAZIONE DELLA CONCESSIONE SICILIA (39,76)
327	CODICE E DENOMINAZIONE DELLA CONCESSIONE LIPPONE - MAZARA DEL VALLO	TITOLARI DELLA CONCESSIONE e relative quote di partecipazione (%) ENI MEDITERRANEA IDROCARBURI (100) (r.u.)	PROVVEDIMENTI CONCERNENTI LA CONCESSIONE Data Natura del provvedimento	Decorrenza BUIG	PERIODO DI VIGENZA 3 ^a proroga 13/10/2017	AREA (km2) 16,57	UBICAZIONE DELLA CONCESSIONE SICILIA (16,57)

ELENCO DELLE CONCESSIONI DI COLTIVAZIONE ACCORDATE IN SICILIA - Aggiornamento 31/marzo/2017

328	CODICE E DENOMINAZIONE DELLA CONCESSIONE RAGUSA	TITOLARI DELLA CONCESSIONE e relative quote di partecipazione (%) ENI MEDITERRANEA IDROCARBURI (100) (r.u.)	PROVVEDIMENTI CONCERNENTI LA CONCESSIONE Data Natura del provvedimento	Decorrenza	BUIG	PERIODO DI VIGENZA 2 ^a proroga	SCADENZA 30/11/2019	AREA (km2) 77,56	UBICAZIONE DELLA CONCESSIONE SICILIA (77,56)
329	CODICE E DENOMINAZIONE DELLA CONCESSIONE ROCCA CAVALLO	TITOLARI DELLA CONCESSIONE e relative quote di partecipazione (%) ENI MEDITERRANEA IDROCARBURI (100) (r.u.)	PROVVEDIMENTI CONCERNENTI LA CONCESSIONE Data Natura del provvedimento	Decorrenza	BUIG	PERIODO DI VIGENZA 1 ^a proroga	SCADENZA 08/06/2021	AREA (km2) 37,31	UBICAZIONE DELLA CONCESSIONE SICILIA (37,31)
330	CODICE E DENOMINAZIONE DELLA CONCESSIONE NOTO	TITOLARI DELLA CONCESSIONE e relative quote di partecipazione (%) ENI MEDITERRANEA IDROCARBURI (100) (r.u.)	PROVVEDIMENTI CONCERNENTI LA CONCESSIONE Data Natura del provvedimento	Decorrenza	BUIG	PERIODO DI VIGENZA 1 ^o periodo	SCADENZA 08/01/2019	AREA (km2) 21,4	UBICAZIONE DELLA CONCESSIONE SICILIA (21,4)
331	CODICE E DENOMINAZIONE DELLA CONCESSIONE CASE SCHILLACI	TITOLARI DELLA CONCESSIONE e relative quote di partecipazione (%) ENI MEDITERRANEA IDROCARBURI (100) (r.u.)	PROVVEDIMENTI CONCERNENTI LA CONCESSIONE Data Natura del provvedimento	Decorrenza	BUIG	PERIODO DI VIGENZA 1 ^o periodo	SCADENZA 01/07/2024	AREA (km2) 52,5	UBICAZIONE DELLA CONCESSIONE SICILIA (52,5)
332	CODICE E DENOMINAZIONE DELLA CONCESSIONE SAMPERI	TITOLARI DELLA CONCESSIONE e relative quote di partecipazione (%) ENI MEDITERRANEA IDROCARBURI (100) (r.u.)	PROVVEDIMENTI CONCERNENTI LA CONCESSIONE Data Natura del provvedimento	Decorrenza	BUIG	PERIODO DI VIGENZA 1 ^o periodo	SCADENZA 30/09/2024	AREA (km2) 69,2	UBICAZIONE DELLA CONCESSIONE SICILIA (69,2)
333	CODICE E DENOMINAZIONE DELLA CONCESSIONE S. ANNA	TITOLARI DELLA CONCESSIONE e relative quote di partecipazione (%) ENI MEDITERRANEA IDROCARBURI (45) (r.u.) IRMINIO (30) EDISON (25)	PROVVEDIMENTI CONCERNENTI LA CONCESSIONE Data Natura del provvedimento	Decorrenza	BUIG	PERIODO DI VIGENZA 1 ^o periodo	SCADENZA 29/04/2029	AREA (km2) 22,23	UBICAZIONE DELLA CONCESSIONE SICILIA (22,23)

ELENCO DELLE CONCESSIONI DI COLTIVAZIONE ACCORDATE NEL SOTTOFONDO MARINO - Aggiornamento 31/marzo/2017

CONCESSIONI DI COLTIVAZIONE ACCORDATE NEL SOTTOFONDO MARINO

Leggi 21 luglio 1967, n. 613 e successive modificazioni, 9 gennaio 1991, n. 9 e Decreto Legislativo 25 novembre 1996, n. 625

Nel sottofondo marino sono vigenti n. 67 CONCESSIONI DI COLTIVAZIONE per complessivi 8753,08 Km²

Zona marina	Numero concessioni	Superficie (Km ²)
EMILIA ROMAGNA	1	15,00
ZONA A	37	4.073,51
ZONA B	20	3.087,37
ZONA C	3	659,51
ZONA D	4	153,40
ZONA F	3	618,68
ZONA G	1	145,60

Nota:
Nella tabella i titoli afferenti a due o più zone sono conteggiati più volte, una per ciascuna zona mentre a ciascuna zona viene attribuita la parte di area del titolo minerario ad essa afferente.

ELENCO DELLE CONCESSIONI DI COLTIVAZIONE ACCORDATE NEL SOTTOFONDO MARINO - Aggiornamento 31/marzo/2017

959 CODICE E DENOMINAZIONE DELLA CONCESSIONE	TITOLARI DELLA CONCESSIONE e relative quote di partecipazione (%) ENI (100) (r.u.)	PROVVEDIMENTI CONCERNENTI LA CONCESSIONE		PERIODO DI VIGENZA	SCADENZA	AREA (km2)	UBICAZIONE DELLA CONCESSIONE				
		Data	Natura del provvedimento					Decorrenza	BUIG		
A.C 3.A5 Nota: Presentata istanza di proroga pubblicata nel B.U.I.G. Anno LVII - N. 11.		3/12/1970	Conferimento	3/12/1970	XV - 1	23,476	ZONA A (23,48)				
		10/3/1971	Trasferimento quota	10/3/1971	XV - 4						
		6/8/1993	Approvazione nuovo piano sviluppo	6/8/1993	XXXVII - 9						
		20/9/1996	Modifica programma sviluppo	20/9/1996	XL - 10						
		13/2/1998	Cambio intestazione	1/1/1998	XLII - 3						
		13/6/2001	Proroga	3/12/2000	XLV - 7						
		17/2/2012	Proroga	3/12/2010	LVI - 2						
		961									
		B.C 3.A5	TITOLARI DELLA CONCESSIONE e relative quote di partecipazione (%) ENI (100) (r.u.)	7/7/1973	Conferimento			7/7/1973	XVIII - 2	221,69	ZONA B (221,69)
				30/10/1974	Trasferimento quota			30/10/1974	XIX - 3		
7/2/1976	Trasferimento quota			7/2/1976	XX - 5						
14/12/1981	Ampliamento			27/5/1980	XXVI - 6						
31/7/1986	Modifica programma lavori			31/7/1986	XXXI - 2						
13/2/1998	Cambio intestazione			1/1/1998	XLII - 3						
4/12/1998	Approvazione programma sviluppo ed esplorazione			4/12/1998	XLIII - 1						
23/10/2000	Approvazione programma sviluppo e perforazione			23/10/2000	XLIV - 11						
12/5/2003	Proroga			7/7/2003	XLVII - 6						
9/2/2010	Trasferimento			1/1/2010	LIV - 3						
11/7/2012	Proroga	7/7/2013	LVI - 7								
21/11/2016	Cambio intestazione	1/10/2016	LX - 11								
962											
B.C 4.A5 Nota: Presentata istanza di proroga pubblicata nel B.U.I.G. Anno LV - N. 9.	TITOLARI DELLA CONCESSIONE e relative quote di partecipazione (%) ENI (100) (r.u.)	7/7/1973	Conferimento	7/7/1973	XVIII - 2	147,17	ZONA B (147,17)				
		30/10/1974	Trasferimento quota	30/10/1974	XIX - 3						
		7/2/1976	Trasferimento quota	7/2/1976	XX - 5						
		13/2/1998	Cambio intestazione	1/1/1998	XLII - 3						
		7/4/2003	Proroga	7/7/2003	XLVII - 5						
		9/2/2010	Trasferimento	1/1/2010	LIV - 3						
		25/3/2012	Proroga	7/7/2013	- 13						
		21/11/2016	Cambio intestazione	1/10/2016	LX - 11						

ELENCO DELLE CONCESSIONI DI COLTIVAZIONE ACCORDATE NEL SOTTOFONDO MARINO - Aggiornamento 31/marzo/2017

CODICE E DENOMINAZIONE DELLA CONCESSIONE	TITOLARI DELLA CONCESSIONE e relative quote di partecipazione (%) ENI (100) (r.u.)	PROVVEDIMENTI CONCERNENTI LA CONCESSIONE		PERIODO DI VIGENZA	SCADENZA	AREA (km2)	UBICAZIONE DELLA CONCESSIONE
		Data	Natura del provvedimento				
963 D.C 1.AG		7/7/1973	Natura del provvedimento	2 ^a proroga	07/07/2018	68,42	ZONA D (68,42)
		7/7/1973	Conferimento	XVIII - 2			
		5/7/1994	Aggiornamento programma lavori	XXXVIII - 8			
		13/2/1998	Cambio intestazione	XLII - 3			
		11/2/2003	Proroga	XLVII - 3			
		9/2/2010	Trasferimento	LIV - 3			
		6/8/2012	Proroga	LVI - 9			
964							
964 A.C 5.AV		3/3/1974	Natura del provvedimento	2 ^a proroga	03/03/2019	19,16	ZONA A (19,16)
		3/3/1974	Conferimento	XVIII - 6			
		23/7/1975	Trasferimento quota	XX - 1			
		9/4/1976	Trasferimento quota	XX - 6			
		30/6/1980	Trasferimento quota	XXIV - 7			
		4/3/1996	Modifica programma lavori	XL - 4			
		13/2/1998	Cambio intestazione	XLII - 3			
		3/12/2004	Proroga	XLIX - 1			
		10/4/2012	Proroga	LVI - 4			
965							
965 A.C 7.AS		12/11/1974	Natura del provvedimento	2 ^a proroga	12/11/2019	210,16	ZONA A (210,16)
		12/11/1974	Conferimento	XIX - 4			
		7/2/1976	Trasferimento quota	XX - 5			
		26/6/1981	Ampliamento	XXVI - 4			
		20/11/1985	Modifica programma lavori	XXX - 4			
		13/2/1998	Cambio intestazione	XLII - 3			
		25/1/1999	Modifica programma sviluppo	XLIII - 2			
		10/5/2004	Proroga	XLVIII - 6			
		11/10/2013	Proroga	LVII - 10			
966							
966 B.C 5.AS		12/11/1974	Natura del provvedimento	2 ^a proroga	11/11/2019	58,24	ZONA B (58,24)
		12/11/1974	Conferimento	XIX - 4			
		7/2/1976	Trasferimento quota	XX - 5			
		5/10/1996	Modifica programma lavori	XL - 11			
		13/2/1998	Cambio intestazione	XLII - 3			
		3/12/2004	Proroga	XLIX - 1			
		9/2/2010	Trasferimento	LIV - 3			
		21/11/2016	Cambio intestazione	LX - 11			
		13/2/2017	Proroga e riduzione	LXI - 2			

Nota: Presentata istanza di proroga pubblicata nel B.U.I.G. Anno LVI - N. 4.

ELENCO DELLE CONCESSIONI DI COLTIVAZIONE ACCORDATE NEL SOTTOFONDO MARINO - Aggiornamento 31/marzo/2017

967	CODICE E DENOMINAZIONE DELLA CONCESSIONE	TITOLARI DELLA CONCESSIONE e relative quote di partecipazione (%)	PROVVEDIMENTI CONCERNENTI LA CONCESSIONE		PERIODO DI VIGENZA	SCADENZA	AREA (km2)	UBICAZIONE DELLA CONCESSIONE
			Data	Natura del provvedimento				
A.C 6.AS		ENI (100) (r.u.)	12/11/1974	Natura del provvedimento	2ª proroga	12/11/2019	33,37	ZONA A (33,37)
			7/2/1976	Conferimento	XIX - 5			
			13/2/1998	Trasferimento quota	XX - 5			
			3/12/2004	Cambio intestazione	XLII - 3			
			10/4/2012	Proroga	XLIX - 1			
				Proroga	LVI - 4			
968								
	CODICE E DENOMINAZIONE DELLA CONCESSIONE	TITOLARI DELLA CONCESSIONE e relative quote di partecipazione (%)	PROVVEDIMENTI CONCERNENTI LA CONCESSIONE		PERIODO DI VIGENZA	SCADENZA	AREA (km2)	UBICAZIONE DELLA CONCESSIONE
	B.C 7.LF	EDISON (95) (r.u.)	20/5/1975	Natura del provvedimento	3ª proroga	29/05/2024	101,5	ZONA B (101,5)
		GAS PLUS ITALIANA (5)	19/4/1979	Conferimento	XIX - 9			
			7/4/1989	Cambio intestazione quota	XXIII - 8			
			4/8/1993	Trasferimento quota	XXXIII - 11			
			4/3/1994	Cambio intestazione quota	XXXVII - 10			
			4/3/1994	Trasferimento quota	XXXVIII - 4			
			18/3/1996	Sospensione attività di sviluppo	XXXVIII - 4			
				Proroga sospensione attività di sviluppo	XL - 4			
			9/5/1996	Cambio intestazione quota	XL - 6			
			30/4/1997	Cambio intestazione quota	XL - 6			
			23/11/1998	Modifica programma sviluppo	XLI - 5			
			15/9/1999	Cambio intestazione quota	XLII - 12			
			12/2/2004	Cambio intestazione quota	XLIII - 10			
			27/5/2004	Cambio intestazione quota	XLIII - 3			
			20/7/2004	Proroga	XLVIII - 3			
			22/10/2012	Cambio intestazione quota	XLVIII - 6			
			1/3/2013	Proroga	LVI - 10			
			1/3/2013	Cambio intestazione quota	LVI - 3			
			21/11/2016	Rettifica	LVI - 3			
				Proroga e riduzione	LX - 12			

ELENCO DELLE CONCESSIONI DI COLTIVAZIONE ACCORDATE NEL SOTTOFONDO MARINO - Aggiornamento 31/marzo/2017

970

CODICE E DENOMINAZIONE DELLA CONCESSIONE	TITOLARI DELLA CONCESSIONE e relative quote di partecipazione (%)	PROVVEDIMENTI CONCERNENTI LA CONCESSIONE		PERIODO DI VIGENZA	SCADENZA	AREA (km2)	UBICAZIONE DELLA CONCESSIONE
		Data	Natura del provvedimento				
A.C 8.ME Nota: Presentata istanza di proroga pubblicata nel B.U.I.G. Anno LVII - N. 12.	ENI (81) (r.u.) EDISON (19)	5/11/1975	Conferimento	5/11/1975	XX - 1	16,85	ZONA A (16,85)
		10/6/1976	Rettifica	10/6/1976	XX - 8		
		24/11/1978	Trasferimento quota	24/11/1978	XXXIII - 7		
		16/12/1980	Estensione titolarità	16/12/1980	XXV - 4		
		26/4/1983	Cambio intestazione quota	26/4/1983	XXVII - 8		
		25/10/1985	Cambio intestazione quota	1/1/1985	XXX - 4		
		31/7/1986	Cambio intestazione quota	24/12/1985	XXXI - 2		
		19/1/1987	Modifica programma lavori	19/1/1987	XXXI - 8		
		20/7/1987	Trasferimento quota	1/12/1986	XXXII - 4		
		8/11/1988	Cambio intestazione quota	26/11/1987	XXXIII - 7		
		8/8/1991	Trasferimento quota	1/7/1989	XXXVI - 6		
		12/5/1992	Cambio intestazione quota	19/6/1991	XXXVI - 11		
		2/9/1993	Trasferimento quota	1/8/1992	XXXVII - 10		
		2/9/1993	Cambio intestazione quota	4/11/1992	XXXVII - 10		
		9/5/1996	Cambio intestazione quota	1/3/1996	XL - 6		
		6/3/1997	Trasferimento quota	11/7/1996	XLI - 4		
		6/3/1997	Rideterminazione	6/3/1997	XLI - 4		
		13/2/1998	Cambio intestazione quota	1/1/1998	XLII - 3		
		25/3/1998	Modifica programma sviluppo	25/3/1998	XLII - 4		
		20/3/2000	Cambio intestazione quota	1/1/2000	XLIV - 4		
		20/4/2001	Cambio intestazione quota	1/10/2000	XLV - 5		
		18/9/2001	Trasferimento quota	29/6/2001	XLV - 10		
		12/2/2004	Intestazione quota	1/12/2003	XLVIII - 3		
28/11/2005	Proroga	5/11/2005	XLIX - 12				
28/11/2005	Approvazione nuovo programma lavori	28/11/2005	XLIX - 12				
16/1/2017	Proroga e riduzione	5/11/2015	LXI - 1				

ELENCO DELLE CONCESSIONI DI COLTIVAZIONE ACCORDATE NEL SOTTOFONDO MARINO - Aggiornamento 31/marzo/2017

971

CODICE E DENOMINAZIONE DELLA CONCESSIONE	TITOLARI DELLA CONCESSIONE e relative quote di partecipazione (%)	PROVVEDIMENTI CONCERNENTI LA CONCESSIONE		PERIODO DI VIGENZA	SCADENZA	AREA (km2)	UBICAZIONE DELLA CONCESSIONE
		Data	Natura del provvedimento				
B.C 8.LF	EDISON (61,7175) (r.u.) ENI (38,2825)	9/3/1978	Conferimento	9/3/1978	1ª proroga	369,62	ZONA B (369,62)
		20/11/1978	Trasferimento quota	20/11/1978			
		16/7/1979	Cambio intestazione quota	27/11/1978			
		13/9/1982	Trasferimento quota	3/9/1982			
		4/4/1984	Modifica programma lavori	4/4/1984			
		8/5/1984	Trasferimento quota	8/5/1984			
		20/11/1985	Approvazione programma definitivo	20/11/1985			
		15/4/1987	Trasferimento quota	15/4/1987			
		3/7/1989	Modifica programma lavori	3/7/1989			
		29/6/1990	Approvazione nuovo programma lavori	29/6/1990			
		9/9/1991	Approvazione nuovo programma di sviluppo e ricerca	9/9/1991			
		4/8/1993	Cambio intestazione quota	23/4/1992			
		13/2/1998	Cambio intestazione quota	1/1/1998			
		23/11/1998	Cambio intestazione quota	29/6/1998			
		15/9/1999	Cambio intestazione quota	1/7/1999			
12/2/2004	Intestazione quota	1/12/2003					
29/2/2008	Approvazione programma lavori	29/2/2008					
29/2/2008	Proroga	9/3/2008					

972

CODICE E DENOMINAZIONE DELLA CONCESSIONE	TITOLARI DELLA CONCESSIONE e relative quote di partecipazione (%)	PROVVEDIMENTI CONCERNENTI LA CONCESSIONE		PERIODO DI VIGENZA	SCADENZA	AREA (km2)	UBICAZIONE DELLA CONCESSIONE
		Data	Natura del provvedimento				
D.C 2.AG	ENI (100) (r.u.)	24/7/1978	Conferimento	24/7/1978	1ª proroga	44,35	ZONA D (44,35)
		15/7/1997	Integrazione programma lavori	15/7/1997			
		13/2/1998	Cambio intestazione	1/1/1998			
		10/6/2008	Proroga	24/7/2008			
		9/2/2010	Trasferimento	1/1/2010			

973

CODICE E DENOMINAZIONE DELLA CONCESSIONE	TITOLARI DELLA CONCESSIONE e relative quote di partecipazione (%)	PROVVEDIMENTI CONCERNENTI LA CONCESSIONE		PERIODO DI VIGENZA	SCADENZA	AREA (km2)	UBICAZIONE DELLA CONCESSIONE	
		Data	Natura del provvedimento					
B.C 9.AS	ENI (66,666667) (r.u.) EDISON (33,333333)	20/11/1978	Conferimento	20/11/1978	1ª proroga	262,86	ZONA B (262,86)	
		6/10/1992	Trasferimento quota	18/3/1992				
		2/9/1993	Cambio intestazione quota	4/11/1992				
		13/2/1998	Cambio intestazione quota	1/1/1998				
		12/2/2004	Intestazione quota	1/12/2003				
		10/6/2008	Proroga	20/11/2008				
		9/2/2010	Trasferimento quota	1/1/2010				
		21/11/2016	Cambio intestazione	1/10/2016				

ELENCO DELLE CONCESSIONI DI COLTIVAZIONE ACCORDATE NEL SOTTOFONDO MARINO - Aggiornamento 31/marzo/2017

CODICE E DENOMINAZIONE DELLA CONCESSIONE	TITOLARI DELLA CONCESSIONE e relative quote di partecipazione (%)	PROVVEDIMENTI CONCERNENTI LA CONCESSIONE		PERIODO DI VIGENZA	SCADENZA	AREA (km2)	UBICAZIONE DELLA CONCESSIONE
		Data	Natura del provvedimento				
C.C 3.AG	ENI MEDITERRANEA IDROCARBURI (100) (r.u.)	13/6/1980	Natura del provvedimento Conferimento	13/6/1980	13/06/2020	394,8	ZONA C (394,8)
		14/3/1989	Modifica programma lavori	14/3/1989			
		8/5/1996	Modifica programma lavori	8/5/1996			
		22/7/1997	Approvazione nuovo programma di esplorazione	22/7/1997			
		13/2/1998	Cambio intestazione	1/1/1998			
		12/7/2005	Trasferimento	13/1/2005			
		20/10/2005	Modifica programma lavori	20/10/2005			
		1/3/2010	Proroga	13/6/2010			
975							
976							
CODICE E DENOMINAZIONE DELLA CONCESSIONE	TITOLARI DELLA CONCESSIONE e relative quote di partecipazione (%)	PROVVEDIMENTI CONCERNENTI LA CONCESSIONE		PERIODO DI VIGENZA	SCADENZA	AREA (km2)	UBICAZIONE DELLA CONCESSIONE
D.C 3.AG	ENI (100) (r.u.)	Data	Natura del provvedimento	Decorrenza			
		16/12/1980	Conferimento	16/12/1980	16/12/2010	47,84	ZONA F (24,11)
		5/6/1995	Sospensione attività di sviluppo e produzione	5/6/1995			ZONA D (23,73)
		23/6/1997	Proroga sospensione attività sviluppo e produzione	31/12/1996			
		13/2/1998	Cambio intestazione	1/1/1998			
977							
CODICE E DENOMINAZIONE DELLA CONCESSIONE	TITOLARI DELLA CONCESSIONE e relative quote di partecipazione (%)	PROVVEDIMENTI CONCERNENTI LA CONCESSIONE		PERIODO DI VIGENZA	SCADENZA	AREA (km2)	UBICAZIONE DELLA CONCESSIONE
B.C 10.AS	ENI (51) (r.u.) EDISON (49)	Data	Natura del provvedimento	Decorrenza			
		16/12/1980	Conferimento	27/5/1980	27/05/2020	216,85	ZONA B (216,85)
		7/7/1989	Approvazione integrazione programma	7/7/1989			
		6/10/1992	Trasferimento quota	18/3/1992			
		2/9/1993	Cambio intestazione quota	4/11/1992			
		13/2/1998	Cambio intestazione quota	1/1/1998			
		12/2/2004	Intestazione quota	1/12/2003			
		7/1/2010	Proroga	27/5/2010			
		9/2/2010	Trasferimento quota	1/1/2010			
		21/11/2016	Cambio intestazione	1/10/2016			
978							
CODICE E DENOMINAZIONE DELLA CONCESSIONE	TITOLARI DELLA CONCESSIONE e relative quote di partecipazione (%)	PROVVEDIMENTI CONCERNENTI LA CONCESSIONE		PERIODO DI VIGENZA	SCADENZA	AREA (km2)	UBICAZIONE DELLA CONCESSIONE
A.C 9.AG	ENI (100) (r.u.)	Data	Natura del provvedimento	Decorrenza			
		26/6/1981	Conferimento	23/10/1979	23/10/2009	138,59	ZONA A (138,59)
		13/2/1998	Cambio intestazione	1/1/1998			

Nota: Presentata istanza di rinuncia pubblicata nel B.U.I.G. Anno XLVIII - N. 11.

Nota: Presentata istanza di proroga pubblicata nel B.U.I.G. Anno LII - N. 11.

ELENCO DELLE CONCESSIONI DI COLTIVAZIONE ACCORDATE NEL SOTTOFONDO MARINO - Aggiornamento 31/marzo/2017

984	CODICE E DENOMINAZIONE DELLA CONCESSIONE	TITOLARI DELLA CONCESSIONE e relative quote di partecipazione (%)	PROVVEDIMENTI CONCERNENTI LA CONCESSIONE		PERIODO DI VIGENZA	SCADENZA	AREA (km2)	UBICAZIONE DELLA CONCESSIONE
			Data	Natura del provvedimento				
	A.C. 12.AG	ENI (100) (r.u.)	13/9/1982	Natura del provvedimento	1 ^a proroga	23/10/2019	143,75	ZONA A (143,75)
			20/1/1987	Conferimento	XXVI - 12			
			17/6/1994	Modifica programma lavori	XXXI - 5			
				Approvazione nuovo programma di ricerca	XXXVIII - 8			
			13/2/1998	Cambio intestazione	XLII - 3			
			29/7/2009	Proroga	LIII - 8			
985	CODICE E DENOMINAZIONE DELLA CONCESSIONE	TITOLARI DELLA CONCESSIONE e relative quote di partecipazione (%)	PROVVEDIMENTI CONCERNENTI LA CONCESSIONE		PERIODO DI VIGENZA	SCADENZA	AREA (km2)	UBICAZIONE DELLA CONCESSIONE
	A.C. 13.AS	ENI (51) (r.u.) EDISON (49)	13/9/1982	Natura del provvedimento	1 ^a proroga	23/10/2019	135,97	ZONA A (135,97)
			6/12/1992	Conferimento	XXVI - 12			
			2/9/1993	Trasferimento quota	XXVII - 10			
			17/6/1994	Cambio intestazione quota	XXXVII - 10			
			13/2/1998	Modifica programma lavori	XXXVIII - 7			
			12/2/2004	Cambio intestazione quota	XLII - 3			
			29/7/2009	Intestazione quota	XLVIII - 3			
				Proroga	LIII - 8			
986	CODICE E DENOMINAZIONE DELLA CONCESSIONE	TITOLARI DELLA CONCESSIONE e relative quote di partecipazione (%)	PROVVEDIMENTI CONCERNENTI LA CONCESSIONE		PERIODO DI VIGENZA	SCADENZA	AREA (km2)	UBICAZIONE DELLA CONCESSIONE
	B.C. 13.AS	ENI (51) (r.u.) EDISON (49)	13/9/1982	Natura del provvedimento	1 ^a proroga	27/05/2020	395,52	ZONA B (395,52)
			6/10/1992	Conferimento	XXVI - 12			
			2/9/1993	Trasferimento quota	XXXVII - 10			
			23/7/1996	Cambio intestazione quota	XXXVII - 10			
			23/7/1996	Sospensione lavori di sviluppo	XL - 8			
			23/7/1996	Modifica programma lavori	XL - 8			
			13/7/1998	Cambio intestazione quota	XLII - 3			
			3/3/2000	Approvazione nuovo programma di sviluppo e ricerca	XLIV - 3			
			12/2/2004	Intestazione quota	XLVIII - 3			
			5/4/2011	Proroga	LV - 5			
			18/2/2015	Modifica programma lavori	LIX - 2			
987	CODICE E DENOMINAZIONE DELLA CONCESSIONE	TITOLARI DELLA CONCESSIONE e relative quote di partecipazione (%)	PROVVEDIMENTI CONCERNENTI LA CONCESSIONE		PERIODO DI VIGENZA	SCADENZA	AREA (km2)	UBICAZIONE DELLA CONCESSIONE
	B.C. 14.AS	ENI (51) (r.u.) EDISON (49)	13/9/1982	Natura del provvedimento	1 ^a proroga	27/05/2020	228,24	ZONA B (228,24)
			6/10/1992	Conferimento	XXVI - 12			
			2/9/1993	Trasferimento quota	XXXVII - 10			
			13/2/1998	Cambio intestazione quota	XXXVII - 10			
			14/1/2003	Cambio intestazione quota	XLII - 3			
			12/2/2004	Modifica programma sviluppo	XLVII - 2			
			29/1/2010	Intestazione quota	XLVIII - 3			
				Proroga	LIV - 2			

ELENCO DELLE CONCESSIONI DI COLTIVAZIONE ACCORDATE NEL SOTTOFONDO MARINO - Aggiornamento 31/marzo/2017

988	CODICE E DENOMINAZIONE DELLA CONCESSIONE		TITOLARI DELLA CONCESSIONE e relative quote di partecipazione (%)		PROVVEDIMENTI CONCERNENTI LA CONCESSIONE			PERIODO DI VIGENZA	AREA (km2)	UBICAZIONE DELLA CONCESSIONE
	Data	Natura del provvedimento	Decorrenza	BUIG	1° periodo					
	B.C 12.AS		ENI (51) (r.u.) EDISON (49)	20/11/1985 10/7/1989	Conferimento Proroga inizio perforazione Approvazione nuovo programma di ricerca	27/5/1980 31/3/1985 10/7/1989	XXVII - 3 XXX - 4 XXXIV - 1	27/05/2010	223,1	ZONA B (223,1)
				6/10/1992 2/9/1993 13/2/1998 12/2/2004 9/2/2010 21/11/2016	Trasferimento quota Cambio intestazione quota Cambio intestazione quota Intestazione quota Trasferimento quota Cambio intestazione	18/3/1992 4/11/1992 1/1/1998 1/12/2003 1/1/2010 1/10/2016	XXXVII - 10 XXXVII - 10 XLII - 3 XLVIII - 3 LIV - 3 LX - 11			
	989									
CODICE E DENOMINAZIONE DELLA CONCESSIONE		TITOLARI DELLA CONCESSIONE e relative quote di partecipazione (%)		PROVVEDIMENTI CONCERNENTI LA CONCESSIONE			PERIODO DI VIGENZA	AREA (km2)	UBICAZIONE DELLA CONCESSIONE	
Data	Natura del provvedimento	Decorrenza	BUIG	1° periodo						
	A.C 14.AS		ENI (51) (r.u.) EDISON (49)	28/4/1983 6/10/1992 2/9/1993 13/2/1998 12/2/2004	Conferimento Trasferimento quota Cambio intestazione quota Cambio intestazione quota Intestazione quota	18/3/1981 18/3/1992 4/11/1992 1/1/1998 1/12/2003	XXVII - 8 XXXVII - 10 XXXVII - 10 XLII - 3 XLVIII - 3	18/03/2011	152,28	ZONA A (152,28)
CODICE E DENOMINAZIONE DELLA CONCESSIONE		TITOLARI DELLA CONCESSIONE e relative quote di partecipazione (%)		PROVVEDIMENTI CONCERNENTI LA CONCESSIONE			PERIODO DI VIGENZA	AREA (km2)	UBICAZIONE DELLA CONCESSIONE	
Data	Natura del provvedimento	Decorrenza	BUIG	1° periodo						
	A.C 15.AX		ENI (90) (r.u.) EDISON (10)	27/4/1983 23/2/1984 4/8/1993 6/8/1993 13/2/1998 23/11/1998 15/9/1999 12/2/2004	Conferimento Rettifica Cambio intestazione quota Trasferimento quota Cambio intestazione quota Cambio intestazione quota Cambio intestazione quota Intestazione quota	18/3/1981 27/4/1983 23/4/1992 6/11/1990 1/1/1998 29/6/1998 1/7/1999 1/12/2003	XXVII - 8 XXXVIII - 6 XXXVII - 10 XXXVII - 9 XLII - 3 XLII - 12 XLIII - 10 XLVIII - 3	18/03/2011	75,62	ZONA A (75,62)

ELENCO DELLE CONCESSIONI DI COLTIVAZIONE ACCORDATE NEL SOTTOFONDO MARINO - Aggiornamento 31/marzo/2017

991	CODICE E DENOMINAZIONE DELLA CONCESSIONE	TITOLARI DELLA CONCESSIONE e relative quote di partecipazione (%)		PROVVEDIMENTI CONCERNENTI LA CONCESSIONE		PERIODO DI VIGENZA	SCADENZA	AREA (km2)	UBICAZIONE DELLA CONCESSIONE						
		EDISON (60) (r.u.)	ENI (40)	Data	Natura del provvedimento					Decorrenza	BUIG				
C.C 6.EO				17/2/1984	Conferimento e unificazione	17/2/1984	XXVIII - 5	184,8	ZONA C (184,8)						
				10/10/1984	Trasferimento quota	10/10/1984	XXIX - 2								
				7/8/1985	Cambio intestazione quota	1/1/1985	XXIX - 12								
				2/7/1990	Trasferimento quota	1/7/1989	XXXV - 3								
				12/5/1992	Cambio intestazione quota	19/6/1991	XXXVI - 11								
				2/1/1993	Trasferimento quota	16/1/1992	XXXVII - 9								
				2/9/1993	Cambio intestazione quota	15/10/1992	XXXVII - 10								
				13/2/1998	Cambio intestazione quota	1/1/1998	XLII - 3								
				29/9/1999	Cambio intestazione quota	30/11/1998	XLIII - 10								
				10/12/1999	Assunzione quota	31/12/1999	XLIV - 1								
				12/2/2004	Intestazione quota	1/12/2003	XLVIII - 3								
				13/11/2015	Proroga	28/12/2012	LIX - 11								
				993	CODICE E DENOMINAZIONE DELLA CONCESSIONE	TITOLARI DELLA CONCESSIONE e relative quote di partecipazione (%)	ENI (100) (r.u.)			7/9/1984	Conferimento	12/1/1982	XXIX - 2	168,79	ZONA B (168,79)
										31/7/1986	Approvazione piano sviluppo	31/7/1986	XXXI - 3		
										8/8/1991	Trasferimento quota	1/7/1989	XXXVI - 6		
12/5/1992	Cambio intestazione quota	19/6/1991	XXXVI - 11												
2/9/1993	Trasferimento quota	1/8/1992	XXXVII - 10												
2/9/1993	Cambio intestazione quota	4/11/1992	XXXVII - 10												
15/10/1995	Cambio intestazione quota	1/1/1985	XXX - 5												
9/5/1996	Cambio intestazione quota	1/1/1996	XL - 6												
9/5/1996	Cambio intestazione quota	1/3/1996	XL - 6												
5/2/1998	Assunzione quota	29/12/1997	XLII - 3												
13/2/1998	Cambio intestazione quota	1/1/1998	XLII - 3												
10/3/2000	Assunzione quota	5/3/1998	XLIV - 4												
9/2/2010	Trasferimento	1/1/2010	LIV - 3												
15/3/2012	Proroga	12/1/2012	LVI - 3												
21/11/2016	Cambio intestazione	1/10/2016	LX - 11												
995	CODICE E DENOMINAZIONE DELLA CONCESSIONE	TITOLARI DELLA CONCESSIONE e relative quote di partecipazione (%)	ENI (70) (r.u.) EDISON (30)	31/7/1986	Conferimento	19/5/1985	XXXI - 2	539,84	ZONA A (539,84)						
				8/8/1991	Trasferimento quota	1/7/1989	XXXVI - 6								
				12/5/1992	Cambio intestazione quota	19/6/1991	XXXVI - 11								
				4/8/1993	Cambio intestazione quota	23/4/1992	XXXVII - 10								
				2/9/1993	Trasferimento quota	1/8/1992	XXXVII - 10								
				2/9/1993	Cambio intestazione quota	4/11/1992	XXXVII - 10								
				13/2/1998	Cambio intestazione quota	1/1/1998	XLII - 3								
				23/11/1998	Cambio intestazione quota	29/6/1998	XLII - 12								
				15/9/1999	Cambio intestazione quota	1/7/1999	XLIII - 10								
				12/2/2004	Intestazione quota	1/12/2003	XLVIII - 3								
				A.C 16.AG	Nota: Presentata istanza di proroga pubblicata nel B.U.I.G. Anno LVII - N. 6.					17/2/1984	Conferimento e unificazione	17/2/1984	XXVIII - 5	184,8	ZONA C (184,8)
										10/10/1984	Trasferimento quota	10/10/1984	XXIX - 2		
										7/8/1985	Cambio intestazione quota	1/1/1985	XXIX - 12		
										2/7/1990	Trasferimento quota	1/7/1989	XXXV - 3		
										12/5/1992	Cambio intestazione quota	19/6/1991	XXXVI - 11		
2/1/1993	Trasferimento quota	16/1/1992	XXXVII - 9												
2/9/1993	Cambio intestazione quota	15/10/1992	XXXVII - 10												
13/2/1998	Cambio intestazione quota	1/1/1998	XLII - 3												
29/9/1999	Cambio intestazione quota	30/11/1998	XLIII - 10												
10/12/1999	Assunzione quota	31/12/1999	XLIV - 1												
12/2/2004	Intestazione quota	1/12/2003	XLVIII - 3												
13/11/2015	Proroga	28/12/2012	LIX - 11												

ELENCO DELLE CONCESSIONI DI COLTIVAZIONE ACCORDATE NEL SOTTOFONDO MARINO - Aggiornamento 31/marzo/2017

CODICE E DENOMINAZIONE DELLA CONCESSIONE	TITOLARI DELLA CONCESSIONE e relative quote di partecipazione (%) ENI (100) (r.u.)	PROVVEDIMENTI CONCERNENTI LA CONCESSIONE		PERIODO DI VIGENZA	SCADENZA	AREA (km2)	UBICAZIONE DELLA CONCESSIONE
		Data	Natura del provvedimento				
996 B.C 17.TO		18/10/1988	Conferimento	18/10/1988	18/10/2018	206,94	ZONA B (206,94)
		8/4/1991	Cambio intestazione quota	26/11/1987			
		18/7/1991	Approvazione piano sviluppo	18/7/1991			
		8/2/1993	Trasferimento quota	13/9/1991			
		8/2/1993	Trasferimento quota e nomina r.u.	17/10/1991			
		2/9/1993	Trasferimento quota	1/8/1992			
		2/9/1993	Cambio intestazione quota	4/11/1992			
		3/9/1993	Modifica programma lavori	3/9/1993			
		29/3/1994	Trasferimento quota	31/12/1993			
		1/8/1994	Cambio intestazione quota	5/5/1994			
		1/8/1994	Proroga termine di inizio produzione	1/8/1994			
		7/3/1997	Trasferimento quota	20/12/1996			
		22/7/1997	Trasferimento quota	9/6/1997			
		29/10/1997	Modifica programma sviluppo	29/10/1997			
		3/12/1997	Trasferimento quote	17/10/1997			
		13/2/1998	Cambio intestazione	1/1/1998			
		26/11/2002	Ampliamento	26/11/2002			
		14/12/2009	Approvazione nuovo programma lavori	14/12/2009			
		18/2/2015	Modifica programma lavori	18/2/2015			
997							
B.C 18.RI		18/10/1988	Conferimento	18/10/1988	18/10/2018	74,43	ZONA B (74,43)
		9/5/1996	Cambio intestazione	1/1/1996			
		9/5/1996	Cambio intestazione	1/3/1996			
		1/6/1998	Trasferimento titolarità	1/4/1998			
998							
F.C 1.AG		23/1/1989	Conferimento	24/5/1987	24/05/2017	38,26	ZONA F (38,26)
		13/2/1998	Cambio intestazione	1/1/1998			
		9/2/2010	Trasferimento	1/1/2010			

ELENCO DELLE CONCESSIONI DI COLTIVAZIONE ACCORDATE NEL SOTTOFONDO MARINO - Aggiornamento 31/marzo/2017

CODICE E DENOMINAZIONE DELLA CONCESSIONE	TITOLARI DELLA CONCESSIONE e relative quote di partecipazione (%)	PROVVEDIMENTI CONCERNENTI LA CONCESSIONE		PERIODO DI VIGENZA	SCADENZA	AREA (km2)	UBICAZIONE DELLA CONCESSIONE
		Data	Natura del provvedimento				
1000 A.C. 17.AG	ENI (75) (r.u.) EDISON (25)	7/4/1989	Natura del provvedimento	1° periodo	26/05/2017	151,37	ZONA A (151,37)
		8/8/1991	Conferimento	Decorrenza			
		12/5/1992	Trasferimento quota	XXXIII - 11			
		2/9/1993	Cambio intestazione quota	XXXVI - 6			
		2/9/1993	Trasferimento quota	XXXVI - 11			
		8/5/1996	Cambio intestazione quota	XXXVII - 10			
		10/4/1997	Modifica programma sviluppo	XXXVII - 10			
		13/2/1998	Modifica programma sviluppo	XL - 6			
		12/2/2004	Cambio intestazione quota	XLI - 5			
			Intestazione quota	XLII - 3			
				XLVIII - 3			
1001							
1001 A.C. 18.AG	ENI (100) (r.u.)	18/12/1989	Natura del provvedimento	1° periodo	04/09/2017	155,18	ZONA A (155,18)
		13/2/1998	Conferimento	Decorrenza			
			Cambio intestazione	XXXIV - 10			
				XLII - 3			
1002							
1002 B.C. 20.AS	ENI (51) (r.u.) EDISON (49)	16/1/1992	Natura del provvedimento	1° periodo	27/05/2010	82,21	ZONA B (82,21)
		6/10/1992	Conferimento	Decorrenza			
		2/9/1993	Trasferimento quota	XXXVI - 5			
		2/4/1996	Cambio intestazione quota	XXXVII - 10			
			Approvazione nuovo programma di esplorazione	XXXVII - 10			
		13/2/1998	Cambio intestazione quota	XL - 5			
		12/2/2004	Intestazione quota	XLII - 3			
				XLVIII - 3			
1003							
1003 F.C. 2.AG	ENI (100) (r.u.)	19/3/1992	Natura del provvedimento	1° periodo	25/05/2020	556,31	ZONA F (556,31)
		8/8/1994	Conferimento	Decorrenza			
			Approvazione progr. svil. definit. e ulter. ric.	XXXVI - 6			
		13/2/1998	Cambio intestazione	XXXVIII - 9			
				XLII - 3			
1004							
1004 A.C. 19.PI	ENI (85) (r.u.) ROCKHOPPER ITALIA (15)	7/3/1994	Natura del provvedimento	1° periodo	07/03/2024	219,46	ZONA A (219,46)
		14/6/1996	Conferimento	Decorrenza			
		14/6/1996	Trasferimento quota	XXXVIII - 4			
		13/2/1998	Cambio intestazione quota	XL - 7			
		5/4/2002	Cambio intestazione quota	XL - 7			
		30/6/2005	Cambio intestazione quota	XLII - 3			
		16/4/2008	Trasferimento quota	XLII - 3			
		23/2/2015	Cambio intestazione quota	XLVI - 12			
			Modifica denominazione sociale	XLIX - 7			
				LII - 5			
				LIX - 2			

ELENCO DELLE CONCESSIONI DI COLTIVAZIONE ACCORDATE NEL SOTTOFONDO MARINO - Aggiornamento 31/marzo/2017

1005	CODICE E DENOMINAZIONE DELLA CONCESSIONE A.C 20.AG	TITOLARI DELLA CONCESSIONE e relative quote di partecipazione (%) ENI (100) (r.u.)	PROVVEDIMENTI CONCERNENTI LA CONCESSIONE Data 7/3/1994 13/2/1998 Natura del provvedimento Conferimento Cambio intestazione	PERIODO DI VIGENZA 1° periodo 07/03/2024	AREA (km2) 99,42	UBICAZIONE DELLA CONCESSIONE ZONA A (99,42)
1006	CODICE E DENOMINAZIONE DELLA CONCESSIONE A.C 21.AG	TITOLARI DELLA CONCESSIONE e relative quote di partecipazione (%) ENI (51) (r.u.) EDISON (49)	PROVVEDIMENTI CONCERNENTI LA CONCESSIONE Data 9/11/1994 13/2/1998 27/11/2003 12/2/2004 Natura del provvedimento Conferimento Cambio intestazione quota Approvazione nuovo programma lavori Intestazione quota	PERIODO DI VIGENZA 1° periodo 09/11/2024	AREA (km2) 99,84	UBICAZIONE DELLA CONCESSIONE ZONA A (99,84)
1007	CODICE E DENOMINAZIONE DELLA CONCESSIONE B.C 21.AG	TITOLARI DELLA CONCESSIONE e relative quote di partecipazione (%) ENI (51) (r.u.) EDISON (49)	PROVVEDIMENTI CONCERNENTI LA CONCESSIONE Data 9/11/1994 13/2/1998 7/12/1999 12/2/2004 9/2/2010 21/11/2016 Natura del provvedimento Conferimento Cambio intestazione quota Modifica programma sviluppo Intestazione quota Trasferimento quota Cambio intestazione	PERIODO DI VIGENZA 1° periodo 09/11/2024	AREA (km2) 82,88	UBICAZIONE DELLA CONCESSIONE ZONA B (82,88)
1008	CODICE E DENOMINAZIONE DELLA CONCESSIONE PORTO CORSINI MARE	TITOLARI DELLA CONCESSIONE e relative quote di partecipazione (%) ENI (100) (r.u.)	PROVVEDIMENTI CONCERNENTI LA CONCESSIONE Data 5/10/1996 13/2/1998 4/7/2001 7/7/2006 13/3/2012 Natura del provvedimento Unificazione Cambio intestazione Approvazione nuovo programma di sviluppo e ricerca Proroga Proroga	PERIODO DI VIGENZA 2ª proroga 26/05/2016	AREA (km2) 56,41	UBICAZIONE DELLA CONCESSIONE ZONA A (56,41)
1009	CODICE E DENOMINAZIONE DELLA CONCESSIONE A.C 22.EA	TITOLARI DELLA CONCESSIONE e relative quote di partecipazione (%) ENI (100) (r.u.)	PROVVEDIMENTI CONCERNENTI LA CONCESSIONE Data 18/9/1997 Natura del provvedimento Attribuzione	PERIODO DI VIGENZA 1° periodo 01/01/2017	AREA (km2) 142,75	UBICAZIONE DELLA CONCESSIONE ZONA A (142,75)
1010	CODICE E DENOMINAZIONE DELLA CONCESSIONE A.C 23.EA	TITOLARI DELLA CONCESSIONE e relative quote di partecipazione (%) ENI (100) (r.u.)	PROVVEDIMENTI CONCERNENTI LA CONCESSIONE Data 18/9/1997 Natura del provvedimento Attribuzione	PERIODO DI VIGENZA 1° periodo 01/01/2017	AREA (km2) 71,28	UBICAZIONE DELLA CONCESSIONE ZONA A (71,28)

ELENCO DELLE CONCESSIONI DI COLTIVAZIONE ACCORDATE NEL SOTTOFONDO MARINO - Aggiornamento 31/marzo/2017

1011	CODICE E DENOMINAZIONE DELLA CONCESSIONE A.C 24.EA	TITOLARI DELLA CONCESSIONE e relative quote di partecipazione (%) ENI (100) (r.u.)	PROVVEDIMENTI CONCERNENTI LA CONCESSIONE Data 15/6/1998 10/4/2012 Natura del provvedimento Attribuzione Proroga	PERIODO DI VIGENZA 1 ^a proroga 01/01/2027	AREA (km2) 4,86	UBICAZIONE DELLA CONCESSIONE ZONA A (4,86)
1012	CODICE E DENOMINAZIONE DELLA CONCESSIONE A.C 25.EA	TITOLARI DELLA CONCESSIONE e relative quote di partecipazione (%) ENI (100) (r.u.)	PROVVEDIMENTI CONCERNENTI LA CONCESSIONE Data 18/6/1998 10/4/2012 Natura del provvedimento Attribuzione Proroga	PERIODO DI VIGENZA 1 ^a proroga 01/01/2027	AREA (km2) 25,88	UBICAZIONE DELLA CONCESSIONE ZONA A (25,88)
1013	CODICE E DENOMINAZIONE DELLA CONCESSIONE A.C 26.EA	TITOLARI DELLA CONCESSIONE e relative quote di partecipazione (%) ENI (100) (r.u.)	PROVVEDIMENTI CONCERNENTI LA CONCESSIONE Data 18/6/1998 5/4/2012 Natura del provvedimento Attribuzione Proroga	PERIODO DI VIGENZA 1 ^a proroga 01/01/2027	AREA (km2) 131,25	UBICAZIONE DELLA CONCESSIONE ZONA A (131,25)
1014	CODICE E DENOMINAZIONE DELLA CONCESSIONE A.C 27.EA	TITOLARI DELLA CONCESSIONE e relative quote di partecipazione (%) ENI (100) (r.u.)	PROVVEDIMENTI CONCERNENTI LA CONCESSIONE Data 18/6/1998 5/4/2012 Natura del provvedimento Attribuzione Proroga	PERIODO DI VIGENZA 1 ^a proroga 01/01/2027	AREA (km2) 110	UBICAZIONE DELLA CONCESSIONE ZONA A (95) EMILIA ROMAGNA (15)
1015	CODICE E DENOMINAZIONE DELLA CONCESSIONE A.C 28.EA	TITOLARI DELLA CONCESSIONE e relative quote di partecipazione (%) ENI (100) (r.u.)	PROVVEDIMENTI CONCERNENTI LA CONCESSIONE Data 18/6/1998 21/11/2016 Natura del provvedimento Attribuzione Proroga e riduzione	PERIODO DI VIGENZA 1 ^o periodo 01/01/2017	AREA (km2) 76,42	UBICAZIONE DELLA CONCESSIONE ZONA A (76,42)
			Nota: Presentata istanza di proroga pubblicata nel B.U.I.G. Anno LVI - N. 6.			
1016	CODICE E DENOMINAZIONE DELLA CONCESSIONE A.C 29.EA	TITOLARI DELLA CONCESSIONE e relative quote di partecipazione (%) ENI (100) (r.u.)	PROVVEDIMENTI CONCERNENTI LA CONCESSIONE Data 18/6/1998 8/8/2012 Natura del provvedimento Attribuzione Proroga	PERIODO DI VIGENZA 1 ^a proroga 01/01/2027	AREA (km2) 81,85	UBICAZIONE DELLA CONCESSIONE ZONA A (81,85)
1017	CODICE E DENOMINAZIONE DELLA CONCESSIONE A.C 30.EA	TITOLARI DELLA CONCESSIONE e relative quote di partecipazione (%) ENI (100) (r.u.)	PROVVEDIMENTI CONCERNENTI LA CONCESSIONE Data 18/6/1998 8/8/2012 Natura del provvedimento Attribuzione Proroga	PERIODO DI VIGENZA 1 ^a proroga 01/01/2027	AREA (km2) 114,37	UBICAZIONE DELLA CONCESSIONE ZONA A (114,37)

ELENCO DELLE CONCESSIONI DI COLTIVAZIONE ACCORDATE NEL SOTTOFONDO MARINO - Aggiornamento 31/marzo/2017

1018	CODICE E DENOMINAZIONE DELLA CONCESSIONE A.C 31.EA Nota: Presentata istanza di proroga pubblicata nel B.U.I.G. Anno LVI - N. 9.	TITOLARI DELLA CONCESSIONE e relative quote di partecipazione (%) ENI (100) (r.u.)	PROVVEDIMENTI CONCERNENTI LA CONCESSIONE Data 18/6/1998 Natura del provvedimento Attribuzione	PERIODO DI VIGENZA 1° periodo 01/01/2017	AREA (km2) 82,19	UBICAZIONE DELLA CONCESSIONE ZONA A (82,19)
1019	CODICE E DENOMINAZIONE DELLA CONCESSIONE A.C 32.AG	TITOLARI DELLA CONCESSIONE e relative quote di partecipazione (%) ENI (100) (r.u.)	PROVVEDIMENTI CONCERNENTI LA CONCESSIONE Data 16/2/1999 Natura del provvedimento Conferimento 4/7/2001 Approvazione nuovo programma di ricerca	PERIODO DI VIGENZA 1° periodo 30/11/2024	AREA (km2) 190,04	UBICAZIONE DELLA CONCESSIONE ZONA A (190,04)
1020	CODICE E DENOMINAZIONE DELLA CONCESSIONE B.C 22.AG Nota: Presentata istanza di proroga pubblicata nel B.U.I.G. Anno LVI - N. 10.	TITOLARI DELLA CONCESSIONE e relative quote di partecipazione (%) ENI (100) (r.u.)	PROVVEDIMENTI CONCERNENTI LA CONCESSIONE Data 2/2/2000 Natura del provvedimento Conferimento	PERIODO DI VIGENZA 1° periodo 01/10/2014	AREA (km2) 76,63	UBICAZIONE DELLA CONCESSIONE ZONA B (76,63)
1021	CODICE E DENOMINAZIONE DELLA CONCESSIONE A.C 33.AG Nota: Presentata istanza di proroga pubblicata nel B.U.I.G. Anno LVIII - N. 2.	TITOLARI DELLA CONCESSIONE e relative quote di partecipazione (%) ENI (100) (r.u.)	PROVVEDIMENTI CONCERNENTI LA CONCESSIONE Data 16/11/2000 Natura del provvedimento Conferimento 31/7/2001 Riduzione area 12/1/2004 Riduzione area	PERIODO DI VIGENZA 1° periodo 26/01/2016	AREA (km2) 78,4	UBICAZIONE DELLA CONCESSIONE ZONA A (78,4)
1022	CODICE E DENOMINAZIONE DELLA CONCESSIONE A.C 34.AG	TITOLARI DELLA CONCESSIONE e relative quote di partecipazione (%) ENI (100) (r.u.)	PROVVEDIMENTI CONCERNENTI LA CONCESSIONE Data 7/7/2006 Natura del provvedimento Conferimento	PERIODO DI VIGENZA 1° periodo 19/06/2024	AREA (km2) 147,3	UBICAZIONE DELLA CONCESSIONE ZONA A (147,3)
1023	CODICE E DENOMINAZIONE DELLA CONCESSIONE A.C 35.AG	TITOLARI DELLA CONCESSIONE e relative quote di partecipazione (%) ENI (80) (r.u.) ROCKHOPPER ITALIA (20)	PROVVEDIMENTI CONCERNENTI LA CONCESSIONE Data 14/12/2009 Natura del provvedimento Conferimento 23/2/2015 Modifica denominazione sociale	PERIODO DI VIGENZA 1° periodo 25/11/2022	AREA (km2) 76,56	UBICAZIONE DELLA CONCESSIONE ZONA A (76,56)
1024	CODICE E DENOMINAZIONE DELLA CONCESSIONE A.C 36.AG	TITOLARI DELLA CONCESSIONE e relative quote di partecipazione (%) ENI (60) (r.u.) EDISON (40)	PROVVEDIMENTI CONCERNENTI LA CONCESSIONE Data 17/6/2013 Natura del provvedimento Conferimento 17/6/2014 Rettifica	PERIODO DI VIGENZA 1° periodo 21/02/2026	AREA (km2) 22,21	UBICAZIONE DELLA CONCESSIONE ZONA A (22,21)

ELENCO DELLE CONCESSIONI DI COLTIVAZIONE ACCORDATE NEL SOTTOFONDO MARINO - Aggiornamento 31/marzo/2017

1025	CODICE E DENOMINAZIONE DELLA CONCESSIONE	TITOLARI DELLA CONCESSIONE e relative quote di partecipazione (%)	PROVVEDIMENTI CONCERNENTI LA CONCESSIONE		PERIODO DI VIGENZA	SCADENZA	AREA (km2)	UBICAZIONE DELLA CONCESSIONE
			Data	Natura del provvedimento				
	B.C 23.AG	ENI (100) (r.u.)	11/10/2013	Conferimento	1° periodo	21/09/2026	27,31	ZONA B (27,31)
1026	CODICE E DENOMINAZIONE DELLA CONCESSIONE	TITOLARI DELLA CONCESSIONE e relative quote di partecipazione (%)	PROVVEDIMENTI CONCERNENTI LA CONCESSIONE		PERIODO DI VIGENZA	SCADENZA	AREA (km2)	UBICAZIONE DELLA CONCESSIONE
G.C 1.AG			Data	Natura del provvedimento				
		ENI (60) (r.u.) EDISON (40)	31/10/2014 29/1/2015	Conferimento Rettifica	1° periodo	31/10/2034	145,6	ZONA G (145,6)

ELENCO DELLE CONCESSIONI DI STOCCAGGIO ACCORDATE NELLA TERRAFERMA - Aggiornamento 31/marzo/2017

CONCESSIONI DI STOCCAGGIO ACCORDATE NELLA TERRAFERMA

Legge 26 aprile 1974, n. 170 e Decreto Legislativo 25 novembre 1996, n. 625

Nella terraferma sono vigenti n. 15 CONCESSIONI DI STOCCAGGIO per complessivi 933,34 Km²

Regione	Numero concessioni	Superficie (Km ²)
ABRUZZO	2	101,03
BASILICATA	1	48,16
EMILIA ROMAGNA	5	388,01
LOMBARDIA	6	301,05
MOLISE	1	6,14
VENETO	1	88,95

Nota:
Nella tabella i titoli afferenti a due o più regioni sono conteggiati più volte, una per ciascuna regione mentre a ciascuna regione viene attribuita la parte di area del titolo minerario ad essa afferente.

ELENCO DELLE CONCESSIONI DI STOCCAGGIO ACCORDATE NELLA TERRAFERMA - Aggiornamento 31/marzo/2017

2896	CODICE E DENOMINAZIONE DELLA CONCESSIONE RIPALTA STOCCAGGIO Nota: Presentata in data 04/10/2012 istanza di ampliamento della capacità di stoccaggio. Presentata istanza di proroga pubblicata nel B.U.I.G. Anno LVIII - N. 1.	TITOLARI DELLA CONCESSIONE e relative quote di partecipazione (%) STOCCAGGI GAS ITALIA (STOGIT) (100) (r.u.)	PROVVEDIMENTI CONCERNENTI LA CONCESSIONE Data 5/5/1999 27/9/2001 22/2/2002 Natura del provvedimento Attribuzione Conferma Cambio intestazione	PERIODO DI VIGENZA 1° periodo XLIII - 6 XLV - 10 XLVI - 3	SCADENZA 01/01/2017	AREA (km2) 62,96	UBICAZIONE DELLA CONCESSIONE LOMBARDIA (62,96)
2903	CODICE E DENOMINAZIONE DELLA CONCESSIONE BRUGHERIO STOCCAGGIO Nota: Presentata istanza di proroga pubblicata nel B.U.I.G. Anno LVIII - N. 1.	TITOLARI DELLA CONCESSIONE e relative quote di partecipazione (%) STOCCAGGI GAS ITALIA (STOGIT) (100) (r.u.)	PROVVEDIMENTI CONCERNENTI LA CONCESSIONE Data 5/5/1999 27/9/2001 22/2/2002 Natura del provvedimento Attribuzione Conferma Cambio intestazione	PERIODO DI VIGENZA 1° periodo XLIII - 6 XLV - 10 XLVI - 3	SCADENZA 01/01/2017	AREA (km2) 57,85	UBICAZIONE DELLA CONCESSIONE LOMBARDIA (57,85)
2907	CODICE E DENOMINAZIONE DELLA CONCESSIONE MINERBIO STOCCAGGIO Nota: Presentata in data 21 dicembre 2012 istanza di ampliamento della capacità di stoccaggio. Presentata istanza di variazione del programma dei lavori pubblicata nel B.U.I.G. Anno LVII - N. 10. Presentata istanza di proroga pubblicata nel B.U.I.G. Anno LVIII - N. 1.	TITOLARI DELLA CONCESSIONE e relative quote di partecipazione (%) STOCCAGGI GAS ITALIA (STOGIT) (100) (r.u.)	PROVVEDIMENTI CONCERNENTI LA CONCESSIONE Data 5/5/1999 27/9/2001 22/2/2002 Natura del provvedimento Attribuzione Conferma Cambio intestazione	PERIODO DI VIGENZA 1° periodo XLIII - 6 XLV - 10 XLVI - 3	SCADENZA 01/01/2017	AREA (km2) 68,61	UBICAZIONE DELLA CONCESSIONE EMILIA ROMAGNA (68,61)
2912	CODICE E DENOMINAZIONE DELLA CONCESSIONE SERGNANO STOCCAGGIO Nota: Presentata istanza di proroga pubblicata nel B.U.I.G. Anno LVIII - N. 1.	TITOLARI DELLA CONCESSIONE e relative quote di partecipazione (%) STOCCAGGI GAS ITALIA (STOGIT) (100) (r.u.)	PROVVEDIMENTI CONCERNENTI LA CONCESSIONE Data 5/5/1999 15/10/2001 22/2/2002 Natura del provvedimento Attribuzione Conferma Cambio intestazione	PERIODO DI VIGENZA 1° periodo XLIII - 6 XLV - 11 XLVI - 3	SCADENZA 01/01/2017	AREA (km2) 42,31	UBICAZIONE DELLA CONCESSIONE LOMBARDIA (42,31)
2921	CODICE E DENOMINAZIONE DELLA CONCESSIONE SABBIONCELLO STOCCAGGIO	TITOLARI DELLA CONCESSIONE e relative quote di partecipazione (%) STOCCAGGI GAS ITALIA (STOGIT) (100) (r.u.)	PROVVEDIMENTI CONCERNENTI LA CONCESSIONE Data 5/5/1999 15/10/2001 22/2/2002 Natura del provvedimento Attribuzione Ridenominazione e conferma Cambio intestazione	PERIODO DI VIGENZA 1° periodo XLIII - 6 XLV - 11 XLVI - 3	SCADENZA 01/01/2017	AREA (km2) 100,15	UBICAZIONE DELLA CONCESSIONE EMILIA ROMAGNA (100,15)

ELENCO DELLE CONCESSIONI DI STOCCAGGIO ACCORDATE NELLA TERRAFERMA - Aggiornamento 31/marzo/2017

2922	CODICE E DENOMINAZIONE DELLA CONCESSIONE ALFONSINE STOCCAGGIO	TITOLARI DELLA CONCESSIONE e relative quote di partecipazione (%) STOCCAGGI GAS ITALIA (STOGIT) (100) (r.u.)	PROVVEDIMENTI CONCERNENTI LA CONCESSIONE Data 4/8/1999 27/9/2001 22/2/2002 Natura del provvedimento Attribuzione Conferma Cambio intestazione	PERIODO DI VIGENZA 1° periodo 01/01/2017	AREA (km2) 85,88	UBICAZIONE DELLA CONCESSIONE EMILIA ROMAGNA (85,88)
	Nota: Presentata istanza di variazione del programma dei lavori pubblicata nel B.U.I.G. Anno LVII - N. 10. Presentata istanza di proroga pubblicata nel B.U.I.G. Anno LVIII - N. 1.					
2923	CODICE E DENOMINAZIONE DELLA CONCESSIONE BORDOLANO STOCCAGGIO	TITOLARI DELLA CONCESSIONE e relative quote di partecipazione (%) STOCCAGGI GAS ITALIA (STOGIT) (100) (r.u.)	PROVVEDIMENTI CONCERNENTI LA CONCESSIONE Data 6/11/2001 20/6/2003 28/12/2011 Natura del provvedimento Conferimento Cambio intestazione Approvazione nuovo programma lavori	PERIODO DI VIGENZA 1° periodo 06/11/2021	AREA (km2) 62,97	UBICAZIONE DELLA CONCESSIONE LOMBARDIA (62,97)
	Nota: Data di scadenza variata ai sensi del Decreto Legge 18 ottobre 2012 n. 179 (articolo 34, comma 18).					
2924	CODICE E DENOMINAZIONE DELLA CONCESSIONE SAN POTO E COTIGNOLA STOCCAGGIO	TITOLARI DELLA CONCESSIONE e relative quote di partecipazione (%) EDISON STOCCAGGIO (90) (r.u.) BLUGAS INFRASTRUTTURE (10)	PROVVEDIMENTI CONCERNENTI LA CONCESSIONE Data 24/4/2009 9/11/2012 Natura del provvedimento Conferimento Differimento termine conclusione lavori	PERIODO DI VIGENZA 1° periodo 24/04/2029	AREA (km2) 51,76	UBICAZIONE DELLA CONCESSIONE EMILIA ROMAGNA (51,76)
	Nota: Data di scadenza variata ai sensi del Decreto Legge 18 ottobre 2012 n. 179 (articolo 34, comma 18).					
2925	CODICE E DENOMINAZIONE DELLA CONCESSIONE CORNEGLIANO STOCCAGGIO	TITOLARI DELLA CONCESSIONE e relative quote di partecipazione (%) ITAL GAS STORAGE (100) (r.u.)	PROVVEDIMENTI CONCERNENTI LA CONCESSIONE Data 15/3/2011 14/3/2012 14/3/2013 7/11/2013 10/3/2014 30/6/2014 10/3/2015 Natura del provvedimento Conferimento Differimento termine inizio lavori Differimento termine inizio lavori Differimento termine inizio lavori Ridefinizione termine emanazione decreto esproprio Differimento termine inizio lavori Differimento termine inizio lavori	PERIODO DI VIGENZA 1° periodo 15/03/2031	AREA (km2) 24,23	UBICAZIONE DELLA CONCESSIONE LOMBARDIA (24,23)
	Nota: Data di scadenza variata ai sensi del Decreto Legge 18 ottobre 2012 n. 179 (articolo 34, comma 18).					
2926	CODICE E DENOMINAZIONE DELLA CONCESSIONE CUGNO LE MACINE STOCCAGGIO	TITOLARI DELLA CONCESSIONE e relative quote di partecipazione (%) GEOGASTOCK (100) (r.u.)	PROVVEDIMENTI CONCERNENTI LA CONCESSIONE Data 2/8/2012 12/9/2013 1/9/2014 18/6/2015 Natura del provvedimento Conferimento Differimento termine inizio lavori Differimento termine inizio lavori Differimento termine inizio lavori	PERIODO DI VIGENZA 1° periodo 02/08/2032	AREA (km2) 48,16	UBICAZIONE DELLA CONCESSIONE BASILICATA (48,16)
	Nota: Data di scadenza variata ai sensi del Decreto Legge 18 ottobre 2012 n. 179 (articolo 34, comma 18).					

ELENCO DEI PERMESSI DI RICERCA DI RISORSE GEOTERMICHE ACCORDATI NELLA TERRAFERMA - Aggiornamento 31/marzo/2017

PERMESSI DI RICERCA DI RISORSE GEOTERMICHE ACCORDATI NELLA TERRAFERMA

Decreto Legislativo 11 febbraio 2010, n. 22

Nella terraferma sono vigenti n. 36 PERMESSI DI RICERCA DI RISORSE GEOTERMICHE per complessivi 3232,27 Km²

Regione	Numero permessi	Superficie (Km ²)
LAZIO	8	392,90
LOMBARDIA	2	80,70
SARDEGNA	3	277,42
SICILIA	1	6,49
TOSCANA	23	2.474,76

Nota:
Nella tabella i titoli afferenti a due o più regioni sono conteggiati più volte, una per ciascuna regione mentre a ciascuna regione viene attribuita la parte di area del titolo minerario ad essa afferente.

ELENCO DEI PERMESSI DI RICERCA DI RISORSE GEOTERMICHE ACCORDATI NELLA TERRAFERMA - Aggiornamento 31/marzo/2017

350	CODICE E DENOMINAZIONE DEL PERMESSO PANTELLERIA Nota: Accordato con D.A. n.126 del 13 aprile 2011 il prolungamento della vigenza con lo slittamento della scadenza del titolo minerario dal 22 febbraio 2011 al 22 dicembre 2013.	TITOLARI DEL PERMESSO e relative quote di partecipazione (%) GEOTERMICA (100) (r.u.)	PROVVEDIMENTI CONCERNENTI IL PERMESSO Data 11/12/2004 Natura del provvedimento Conferimento 13/4/2011 Prolungamento vigenza	PERIODO DI VIGENZA 1° periodo 22/12/2013	SCADENZA 22/12/2013	AREA (km2) 6,495	UBICAZIONE DEL PERMESSO SICILIA (6,49)
351	CODICE E DENOMINAZIONE DEL PERMESSO FRANCIACORTA	TITOLARI DEL PERMESSO e relative quote di partecipazione (%) COGEME (100) (r.u.)	PROVVEDIMENTI CONCERNENTI IL PERMESSO Data 31/5/2010 Natura del provvedimento Conferimento	PERIODO DI VIGENZA 1° periodo 31/05/2012	SCADENZA 31/05/2012	AREA (km2) 78,2	UBICAZIONE DEL PERMESSO LOMBARDIA (78,2)
352	CODICE E DENOMINAZIONE DEL PERMESSO BOCCHEGGIANO	TITOLARI DEL PERMESSO e relative quote di partecipazione (%) ENEL GREEN POWER (100) (r.u.)	PROVVEDIMENTI CONCERNENTI IL PERMESSO Data 6/6/2011 23/2/2016 Natura del provvedimento Conferimento Proroga	PERIODO DI VIGENZA 1° periodo 6/6/2011 23/6/2016 LVI - 1 - 13	SCADENZA 22/04/2018	AREA (km2) 233,8	UBICAZIONE DEL PERMESSO TOSCANA (233,8)
354	CODICE E DENOMINAZIONE DEL PERMESSO CINIGIANO	TITOLARI DEL PERMESSO e relative quote di partecipazione (%) GESTO ITALIA (100) (r.u.)	PROVVEDIMENTI CONCERNENTI IL PERMESSO Data 21/3/2011 25/2/2016 Natura del provvedimento Conferimento Proroga e riduzione	PERIODO DI VIGENZA 1° periodo 21/3/2011 25/2/2016 LV - 5 -	SCADENZA 20/03/2018	AREA (km2) 85,76	UBICAZIONE DEL PERMESSO TOSCANA (85,76)
356	CODICE E DENOMINAZIONE DEL PERMESSO MAZZOLLA	TITOLARI DEL PERMESSO e relative quote di partecipazione (%) GESTO ITALIA (100) (r.u.)	PROVVEDIMENTI CONCERNENTI IL PERMESSO Data 21/3/2011 Natura del provvedimento Conferimento	PERIODO DI VIGENZA 1° periodo 21/3/2011 LV - 5	SCADENZA 20/03/2015	AREA (km2) 52,5	UBICAZIONE DEL PERMESSO TOSCANA (52,5)
357	CODICE E DENOMINAZIONE DEL PERMESSO MENSANO	TITOLARI DEL PERMESSO e relative quote di partecipazione (%) MAGMA ENERGY ITALIA (100) (r.u.)	PROVVEDIMENTI CONCERNENTI IL PERMESSO Data 6/6/2011 Natura del provvedimento Conferimento	PERIODO DI VIGENZA 1° periodo 6/6/2011 LVI - 1	SCADENZA 08/05/2016	AREA (km2) 215,26	UBICAZIONE DEL PERMESSO TOSCANA (215,26)
358	CODICE E DENOMINAZIONE DEL PERMESSO MONTE LABBO	TITOLARI DEL PERMESSO e relative quote di partecipazione (%) RENEWEM (100) (r.u.)	PROVVEDIMENTI CONCERNENTI IL PERMESSO Data 21/3/2011 Natura del provvedimento Conferimento	PERIODO DI VIGENZA 1° periodo 21/3/2011 LV - 5	SCADENZA 20/03/2015	AREA (km2) 87,85	UBICAZIONE DEL PERMESSO TOSCANA (87,85)

ELENCO DEI PERMESSI DI RICERCA DI RISORSE GEOTERMICHE ACCORDATI NELLA TERRAFERMA - Aggiornamento 31/marzo/2017

359	CODICE E DENOMINAZIONE DEL PERMESSO MURCI	TITOLARI DEL PERMESSO e relative quote di partecipazione (%) ENEL GREEN POWER (100) (r.u.)	PROVVEDIMENTI CONCERNENTI IL PERMESSO Data 18/4/2011 25/2/2016 Natura del provvedimento Conferimento Proroga	PERIODO DI VIGENZA 1° periodo 17/04/2018	AREA (km2) 262,7	UBICAZIONE DEL PERMESSO TOSCANA (262,7)
362	CODICE E DENOMINAZIONE DEL PERMESSO POGGIO MONTONE	TITOLARI DEL PERMESSO e relative quote di partecipazione (%) SORGENIA GEOTHERMAL (100) (r.u.)	PROVVEDIMENTI CONCERNENTI IL PERMESSO Data 6/6/2011 25/2/2016 22/7/2016 Natura del provvedimento Conferimento Proroga Riconoscimento risorsa geotermica nazionale	PERIODO DI VIGENZA 1° periodo 21/06/2018	AREA (km2) 58,05	UBICAZIONE DEL PERMESSO TOSCANA (58,05)
364	CODICE E DENOMINAZIONE DEL PERMESSO ROCCASTRADA	TITOLARI DEL PERMESSO e relative quote di partecipazione (%) MAGMA ENERGY ITALIA (100) (r.u.)	PROVVEDIMENTI CONCERNENTI IL PERMESSO Data 14/10/2011 Natura del provvedimento Conferimento	PERIODO DI VIGENZA 1° periodo 14/04/2016	AREA (km2) 271,9	UBICAZIONE DEL PERMESSO TOSCANA (271,9)
366	CODICE E DENOMINAZIONE DEL PERMESSO ROMA OVEST	TITOLARI DEL PERMESSO e relative quote di partecipazione (%) DER (100) (r.u.)	PROVVEDIMENTI CONCERNENTI IL PERMESSO Data 12/2/2009 5/3/2013 Natura del provvedimento Conferimento Proroga	PERIODO DI VIGENZA 1° periodo 12/02/2015	AREA (km2) 45	UBICAZIONE DEL PERMESSO LAZIO (45)
367	CODICE E DENOMINAZIONE DEL PERMESSO MONTEBAMBOLI	TITOLARI DEL PERMESSO e relative quote di partecipazione (%) ENEL GREEN POWER (100) (r.u.)	PROVVEDIMENTI CONCERNENTI IL PERMESSO Data 14/10/2011 23/2/2016 Natura del provvedimento Conferimento Proroga	PERIODO DI VIGENZA 1° periodo 14/04/2018	AREA (km2) 225,96	UBICAZIONE DEL PERMESSO TOSCANA (225,96)
368	CODICE E DENOMINAZIONE DEL PERMESSO MONTEGEMOLI	TITOLARI DEL PERMESSO e relative quote di partecipazione (%) ENEL GREEN POWER (100) (r.u.)	PROVVEDIMENTI CONCERNENTI IL PERMESSO Data 14/10/2011 23/2/2016 Natura del provvedimento Conferimento Proroga	PERIODO DI VIGENZA 1° periodo 14/04/2018	AREA (km2) 212,78	UBICAZIONE DEL PERMESSO TOSCANA (212,78)
370	CODICE E DENOMINAZIONE DEL PERMESSO MONTE SANTA CROCE	TITOLARI DEL PERMESSO e relative quote di partecipazione (%) SORGENIA GEOTHERMAL (100) (r.u.)	PROVVEDIMENTI CONCERNENTI IL PERMESSO Data 21/11/2011 Natura del provvedimento Conferimento	PERIODO DI VIGENZA 1° periodo 18/05/2016	AREA (km2) 15	UBICAZIONE DEL PERMESSO TOSCANA (15)

ELENCO DEI PERMESSI DI RICERCA DI RISORSE GEOTERMICHE ACCORDATI NELLA TERRAFERMA - Aggiornamento 31/marzo/2017

374	CODICE E DENOMINAZIONE DEL PERMESSO LE CASCINELLE Nota: Il permesso deriva dall'unione dei precedenti permessi di ricerca LE CASCINELLE e CELLE SUL RIGO	TITOLARI DEL PERMESSO e relative quote di partecipazione (%) SORGENIA GEOTHERMAL (100) (r.u.)	PROVVEDIMENTI CONCERNENTI IL PERMESSO Data 7/3/2012 23/2/2016 Natura del provvedimento Conferimento Unificazione	BUIG LVI - 11 -	PERIODO DI VIGENZA 1° periodo 23/03/2017	AREA (km2) 100,89	UBICAZIONE DEL PERMESSO TOSCANA (100,89)
375	CODICE E DENOMINAZIONE DEL PERMESSO BAGNOLO	TITOLARI DEL PERMESSO e relative quote di partecipazione (%) TOSCO GEO (100) (r.u.)	PROVVEDIMENTI CONCERNENTI IL PERMESSO Data 7/3/2012 Natura del provvedimento Conferimento	BUIG LVI - 11	PERIODO DI VIGENZA 1° periodo 02/09/2016	AREA (km2) 20	UBICAZIONE DEL PERMESSO TOSCANA (20)
377	CODICE E DENOMINAZIONE DEL PERMESSO CASTIGLIONE D'ORCIA	TITOLARI DEL PERMESSO e relative quote di partecipazione (%) TOSCO GEO (100) (r.u.)	PROVVEDIMENTI CONCERNENTI IL PERMESSO Data 6/4/2012 Natura del provvedimento Conferimento	BUIG LVI - 11	PERIODO DI VIGENZA 1° periodo 02/10/2016	AREA (km2) 60,5	UBICAZIONE DEL PERMESSO TOSCANA (60,5)
379	CODICE E DENOMINAZIONE DEL PERMESSO GUARDISTALLO	TITOLARI DEL PERMESSO e relative quote di partecipazione (%) GEOTHERMICS ITALY (100) (r.u.)	PROVVEDIMENTI CONCERNENTI IL PERMESSO Data 15/6/2012 Natura del provvedimento Conferimento	BUIG LVI - 11	PERIODO DI VIGENZA 1° periodo 11/12/2016	AREA (km2) 87,5	UBICAZIONE DEL PERMESSO TOSCANA (87,5)
382	CODICE E DENOMINAZIONE DEL PERMESSO PERETA	TITOLARI DEL PERMESSO e relative quote di partecipazione (%) FUTURO ENERGIA (100) (r.u.)	PROVVEDIMENTI CONCERNENTI IL PERMESSO Data 15/6/2012 Natura del provvedimento Conferimento	BUIG LVI - 11	PERIODO DI VIGENZA 1° periodo 11/12/2016	AREA (km2) 88,6	UBICAZIONE DEL PERMESSO TOSCANA (88,6)
383	CODICE E DENOMINAZIONE DEL PERMESSO MONTALCINO	TITOLARI DEL PERMESSO e relative quote di partecipazione (%) GESTO ITALIA (100) (r.u.)	PROVVEDIMENTI CONCERNENTI IL PERMESSO Data 10/8/2012 Natura del provvedimento Conferimento	BUIG LVI - 11	PERIODO DI VIGENZA 1° periodo 10/08/2016	AREA (km2) 65,47	UBICAZIONE DEL PERMESSO TOSCANA (65,47)
387	CODICE E DENOMINAZIONE DEL PERMESSO POMONTE	TITOLARI DEL PERMESSO e relative quote di partecipazione (%) TERRA ENERGY (100) (r.u.)	PROVVEDIMENTI CONCERNENTI IL PERMESSO Data 26/11/2012 Natura del provvedimento Conferimento	BUIG - 13	PERIODO DI VIGENZA 1° periodo 24/05/2017	AREA (km2) 88,5	UBICAZIONE DEL PERMESSO TOSCANA (88,5)

ELENCO DEI PERMESSI DI RICERCA DI RISORSE GEOTERMICHE ACCORDATI NELLA TERRAFERMA - Aggiornamento 31/marzo/2017

388	CODICE E DENOMINAZIONE DEL PERMESSO MONITORIO	TITOLARI DEL PERMESSO e relative quote di partecipazione (%) SORGENIA GEOTHERMAL (100) (r.u.)	PROVVEDIMENTI CONCERNENTI IL PERMESSO Data 18/6/2013 9/12/2014 Natura del provvedimento Conferimento Riduzione area	PERIODO DI VIGENZA 1° periodo 18/06/2017	SCADENZA 18/06/2017	AREA (km2) 101,07	UBICAZIONE DEL PERMESSO TOSCANA (59,28) LAZIO (41,79)
389	CODICE E DENOMINAZIONE DEL PERMESSO LAGO DI VICO	TITOLARI DEL PERMESSO e relative quote di partecipazione (%) GEOTHERMICS ITALY (100) (r.u.)	PROVVEDIMENTI CONCERNENTI IL PERMESSO Data 23/10/2012 Natura del provvedimento Conferimento	PERIODO DI VIGENZA 1° periodo 23/10/2016	SCADENZA 23/10/2016	AREA (km2) 103,27	UBICAZIONE DEL PERMESSO LAZIO (103,27)
390	CODICE E DENOMINAZIONE DEL PERMESSO PIANA DEL DIAVOLO	TITOLARI DEL PERMESSO e relative quote di partecipazione (%) GEOTHERMICS ITALY (100) (r.u.)	PROVVEDIMENTI CONCERNENTI IL PERMESSO Data 13/8/2012 Natura del provvedimento Conferimento	PERIODO DI VIGENZA 1° periodo 25/09/2016	SCADENZA 25/09/2016	AREA (km2) 40,75	UBICAZIONE DEL PERMESSO LAZIO (40,75)
391	CODICE E DENOMINAZIONE DEL PERMESSO TOBIA	TITOLARI DEL PERMESSO e relative quote di partecipazione (%) COGEME (100) (r.u.)	PROVVEDIMENTI CONCERNENTI IL PERMESSO Data 26/7/2012 Natura del provvedimento Conferimento	PERIODO DI VIGENZA 1° periodo 14/08/2016	SCADENZA 14/08/2016	AREA (km2) 14,75	UBICAZIONE DEL PERMESSO LAZIO (14,75)
392	CODICE E DENOMINAZIONE DEL PERMESSO VALLE DI SUJO	TITOLARI DEL PERMESSO e relative quote di partecipazione (%) LA R.E.P. AMBIENTE (100) (r.u.)	PROVVEDIMENTI CONCERNENTI IL PERMESSO Data 17/9/2012 Natura del provvedimento Conferimento	PERIODO DI VIGENZA 1° periodo 25/09/2016	SCADENZA 25/09/2016	AREA (km2) 18,07	UBICAZIONE DEL PERMESSO LAZIO (18,07)
394	CODICE E DENOMINAZIONE DEL PERMESSO SCANSANO	TITOLARI DEL PERMESSO e relative quote di partecipazione (%) TERRA ENERGY (100) (r.u.)	PROVVEDIMENTI CONCERNENTI IL PERMESSO Data 26/11/2012 Natura del provvedimento Conferimento	PERIODO DI VIGENZA 1° periodo 26/11/2012	SCADENZA 24/05/2017	AREA (km2) 49	UBICAZIONE DEL PERMESSO TOSCANA (49)
396	CODICE E DENOMINAZIONE DEL PERMESSO IGIA RISORSE GEOTERMICHE	TITOLARI DEL PERMESSO e relative quote di partecipazione (%) SARAS (100) (r.u.)	PROVVEDIMENTI CONCERNENTI IL PERMESSO Data 20/6/2013 25/3/2014 Natura del provvedimento Conferimento Rettifica	PERIODO DI VIGENZA 1° periodo 20/6/2013 20/6/2013	SCADENZA 20/06/2016	AREA (km2) 122,22	UBICAZIONE DEL PERMESSO SARDEGNA (122,22)

ELENCO DEI PERMESSI DI RICERCA DI RISORSE GEOTERMICHE ACCORDATI NELLA TERRAFERMA - Aggiornamento 31/marzo/2017

398	CODICE E DENOMINAZIONE DEL PERMESSO CELLERE	TITOLARI DEL PERMESSO e relative quote di partecipazione (%) SORGENIA GEOTHERMAL (100) (r.u.)	PROVVEDIMENTI CONCERNENTI IL PERMESSO Data 20/5/2011 Natura del provvedimento Conferimento	PERIODO DI VIGENZA 1° periodo	SCADENZA 08/10/2017	AREA (km2) 106,56	UBICAZIONE DEL PERMESSO LAZIO (106,56)
399	CODICE E DENOMINAZIONE DEL PERMESSO LA VEDUTA Nota: In attesa di pubblicazione sul Bollettino ufficiale della regione Lazio. La pubblicazione sul BURL determinerà la data di decorrenza e di scadenza del permesso.	TITOLARI DEL PERMESSO e relative quote di partecipazione (%) SORGENIA GEOTHERMAL (100) (r.u.)	PROVVEDIMENTI CONCERNENTI IL PERMESSO Data Decorrenza BUIG	PERIODO DI VIGENZA	SCADENZA	AREA (km2) 22,71	UBICAZIONE DEL PERMESSO LAZIO (22,71)
400	CODICE E DENOMINAZIONE DEL PERMESSO CAMPIGLIA D'ORCIA	TITOLARI DEL PERMESSO e relative quote di partecipazione (%) TOSCO GEO (100) (r.u.)	PROVVEDIMENTI CONCERNENTI IL PERMESSO Data 27/6/2011 Natura del provvedimento Conferimento	PERIODO DI VIGENZA 1° periodo	SCADENZA 18/01/2018	AREA (km2) 55,4	UBICAZIONE DEL PERMESSO TOSCANA (55,4)
401	CODICE E DENOMINAZIONE DEL PERMESSO LA GRASCETA	TITOLARI DEL PERMESSO e relative quote di partecipazione (%) SORGENIA GEOTHERMAL (100) (r.u.)	PROVVEDIMENTI CONCERNENTI IL PERMESSO Data 22/5/2013 3/7/2013 Natura del provvedimento Conferimento Cambio intestazione	PERIODO DI VIGENZA 1° periodo	SCADENZA 15/10/2017	AREA (km2) 7,56	UBICAZIONE DEL PERMESSO TOSCANA (7,56)
403	CODICE E DENOMINAZIONE DEL PERMESSO RIPA D'ORCIA	TITOLARI DEL PERMESSO e relative quote di partecipazione (%) TOSCO GEO (100) (r.u.)	PROVVEDIMENTI CONCERNENTI IL PERMESSO Data Decorrenza BUIG	PERIODO DI VIGENZA 1° periodo	SCADENZA 18/01/2018	AREA (km2) 70,5	UBICAZIONE DEL PERMESSO TOSCANA (70,5)
405	CODICE E DENOMINAZIONE DEL PERMESSO MALPAGA	TITOLARI DEL PERMESSO e relative quote di partecipazione (%) MALPAGA (100) (r.u.)	PROVVEDIMENTI CONCERNENTI IL PERMESSO Data 29/10/2014 Natura del provvedimento Conferimento	PERIODO DI VIGENZA 1° periodo	SCADENZA 29/10/2017	AREA (km2) 2,5	UBICAZIONE DEL PERMESSO LOMBARDIA (2,5)
406	CODICE E DENOMINAZIONE DEL PERMESSO SAN GAVINO MONREALE	TITOLARI DEL PERMESSO e relative quote di partecipazione (%) TOSCO GEO (100) (r.u.)	PROVVEDIMENTI CONCERNENTI IL PERMESSO Data 9/3/2015 Natura del provvedimento Conferimento	PERIODO DI VIGENZA 1° periodo	SCADENZA 09/03/2019	AREA (km2) 84,7	UBICAZIONE DEL PERMESSO SARDEGNA (84,7)

ELENCO DEI PERMESSI DI RICERCA DI RISORSE GEOTERMICHE ACCORDATI NELLA TERRAFERMA - Aggiornamento 31/marzo/2017

409

CODICE E DENOMINAZIONE DEL PERMESSO	TITOLARI DEL PERMESSO e relative quote di partecipazione (%)	PROVVEDIMENTI CONCERNENTI IL PERMESSO		PERIODO DI VIGENZA	SCADENZA	AREA (km2)	UBICAZIONE DEL PERMESSO
		Data	Decorrenza				
SARDARA	TOSCO GEO (100) (r.u.)	4/2/2016	4/2/2016	1° periodo	04/02/2020	70,5	SARDEGNA (70,5)
			Natura del provvedimento Conferimento	BUIG LX - 4			

ELENCO DELLE CONCESSIONI DI COLTIVAZIONE DI RISORSE GEOTERMICHE ACCORDATE NELLA TERRAFERMA - Aggiornamento 31/marzo/2017

CONCESSIONI DI COLTIVAZIONE DI RISORSE GEOTERMICHE ACCORDATE NELLA TERRAFERMA

Decreto Legislativo 11 febbraio 2010, n. 22

Nella terraferma sono vigenti n. 11 CONCESSIONI DI COLTIVAZIONE DI RISORSE GEOTERMICHE per complessivi 638,34 Km²

Regione	Numero concessioni	Superficie (Km ²)
EMILIA ROMAGNA	1	31,72
LAZIO	1	111,15
TOSCANA	8	492,95
VENETO	1	2,52

Nota:
Nella tabella i titoli afferenti a due o più regioni sono conteggiati più volte, una per ciascuna regione mentre a ciascuna regione viene attribuita la parte di area del titolo minerario ad essa afferente.

ELENCO DELLE CONCESSIONI DI COLTIVAZIONE DI RISORSE GEOTERMICHE ACCORDATE NELLA TERRAFERMA - Aggiornamento 31/marzo/2017

5	CODICE E DENOMINAZIONE DELLA CONCESSIONE		TITOLARI DELLA CONCESSIONE e relative quote di partecipazione (%)		PROVVEDIMENTI CONCERNENTI LA CONCESSIONE			PERIODO DI VIGENZA		SCADENZA	AREA (km ²)	UBICAZIONE DELLA CONCESSIONE
	Data	Natura del provvedimento	Decorrenza	BUIG	Data	Natura del provvedimento	Decorrenza	BUIG	3 ^a proroga	03/05/2013	45,87	TOSCANA (45,87)
BAGNORE	4/5/1962	Conferimento	4/5/1962	-	4/5/1962	Conferimento	4/5/1962	XXXVII - 9	-	-	-	-
	6/8/1993	Proroga e ripermetrazione	4/5/1987		4/5/1987	Proroga e ripermetrazione	4/5/1987	XLII - 6				
	9/4/1998	Proroga e ripermetrazione	4/5/1997		4/5/1997	Proroga e ripermetrazione	4/5/1997	XLIV - 5				
	10/3/2000	Trasferimento	1/10/1999		1/10/1999	Trasferimento	1/10/1999	LIV - 1				
	28/12/2001	Modifica denominazione sociale	28/12/2001		28/12/2001	Modifica denominazione sociale	28/12/2001	LIV - 1				
	16/8/2005	Trasferimento	1/6/2005		1/6/2005	Trasferimento	1/6/2005	LIV - 1				
27/4/2007	Proroga	4/5/2007		4/5/2007	Proroga	4/5/2007	LIV - 1					
5/2/2009	Trasferimento	1/12/2008		1/12/2008	Trasferimento	1/12/2008	LIV - 1					

11	CODICE E DENOMINAZIONE DELLA CONCESSIONE		TITOLARI DELLA CONCESSIONE e relative quote di partecipazione (%)		PROVVEDIMENTI CONCERNENTI LA CONCESSIONE			PERIODO DI VIGENZA		SCADENZA	AREA (km ²)	UBICAZIONE DELLA CONCESSIONE
	Data	Natura del provvedimento	Decorrenza	BUIG	Data	Natura del provvedimento	Decorrenza	BUIG	1° periodo	28/02/2013	47,91	TOSCANA (47,91)
PIANCASTAGNAIO	25/12/1968	Conferimento	28/12/1968	-	28/12/1968	Conferimento	28/12/1968	XXXVIII - 2	-	-	-	-
	20/1/1994	Classificazione conferma e ripermetrazione	20/1/1994		20/1/1994	Classificazione conferma e ripermetrazione	20/1/1994	XLIV - 5				
	10/3/2000	Trasferimento	1/10/1999		1/10/1999	Trasferimento	1/10/1999	LIV - 1				
	28/12/2001	Modifica denominazione sociale	28/12/2001		28/12/2001	Modifica denominazione sociale	28/12/2001	LIV - 1				
	16/8/2005	Trasferimento	1/6/2005		1/6/2005	Trasferimento	1/6/2005	LIV - 1				
	5/2/2009	Trasferimento	1/12/2008		1/12/2008	Trasferimento	1/12/2008	LIV - 1				

12	CODICE E DENOMINAZIONE DELLA CONCESSIONE		TITOLARI DELLA CONCESSIONE e relative quote di partecipazione (%)		PROVVEDIMENTI CONCERNENTI LA CONCESSIONE			PERIODO DI VIGENZA		SCADENZA	AREA (km ²)	UBICAZIONE DELLA CONCESSIONE
	Data	Natura del provvedimento	Decorrenza	BUIG	Data	Natura del provvedimento	Decorrenza	BUIG	1° periodo	30/12/2024	55,25	TOSCANA (55,25)
RIO SECCO	16/1/1970	Conferimento	16/1/1970	-	16/1/1970	Conferimento	16/1/1970	XXXIX - 1	-	-	-	-
	30/12/1994	Classificazione conferma e ripermetrazione	30/12/1994		30/12/1994	Classificazione conferma e ripermetrazione	30/12/1994	XXXIX - 1				
	30/12/1994	Ampliamento	30/12/1994		30/12/1994	Ampliamento	30/12/1994	XLIV - 5				
	10/3/2000	Trasferimento	1/10/1999		1/10/1999	Trasferimento	1/10/1999	LIV - 1				
	28/12/2001	Modifica denominazione sociale	28/12/2001		28/12/2001	Modifica denominazione sociale	28/12/2001	LIV - 1				
	16/8/2005	Trasferimento	1/6/2005		1/6/2005	Trasferimento	1/6/2005	LIV - 1				
5/2/2009	Trasferimento	1/12/2008		1/12/2008	Trasferimento	1/12/2008	LIV - 1					

15	CODICE E DENOMINAZIONE DELLA CONCESSIONE		TITOLARI DELLA CONCESSIONE e relative quote di partecipazione (%)		PROVVEDIMENTI CONCERNENTI LA CONCESSIONE			PERIODO DI VIGENZA		SCADENZA	AREA (km ²)	UBICAZIONE DELLA CONCESSIONE
	Data	Natura del provvedimento	Decorrenza	BUIG	Data	Natura del provvedimento	Decorrenza	BUIG	1° periodo	19/07/2014	31,72	EMILIA ROMAGNA (31,72)
FERRARA	19/7/1984	Conferimento	19/7/1984	-	19/7/1984	Conferimento	19/7/1984	XXXVIII - 3	-	-	-	-
	4/1/1994	Classificazione conferma e ripermetrazione	4/1/1994		4/1/1994	Classificazione conferma e ripermetrazione	4/1/1994	XLII - 3				
	13/2/1998	Cambio intestazione quota	1/1/1998		1/1/1998	Cambio intestazione quota	1/1/1998	XLIV - 5				
	10/3/2000	Trasferimento quota	1/10/1999		1/10/1999	Trasferimento quota	1/10/1999	LIV - 5				

ELENCO DELLE CONCESSIONI DI COLTIVAZIONE DI RISORSE GEOTERMICHE ACCORDATE NELLA TERRAFERMA - Aggiornamento 31/marzo/2017

17	CODICE E DENOMINAZIONE DELLA CONCESSIONE	TITOLARI DELLA CONCESSIONE e relative quote di partecipazione (%)	PROVVEDIMENTI CONCERNENTI LA CONCESSIONE		PERIODO DI VIGENZA	SCADENZA	AREA (km2)	UBICAZIONE DELLA CONCESSIONE
			Data	Natura del provvedimento				
	VICENZA	AIM SERVIZI A RETE (100) (r.u.)	22/7/1985	Natura del provvedimento Conferimento	22/7/1985	22/07/2015	2,52	VENETO (2,52)
			13/2/1998	Cambio intestazione quota	1/1/1998			XLII - 3
			16/3/1999	Classificazione conferma e ripermetratura	16/3/1999			XLIII - 4
21	CANNETO	ENEL GREEN POWER (100) (r.u.)	1/8/1991	Natura del provvedimento Conferimento	9/7/1990	09/07/2020	52,74	TOSCANA (52,74)
			21/10/1994	Ripermetratura	7/3/1994			XXXVI - 4
			10/3/2000	Trasferimento	1/10/1999			XXXVIII - 11
			28/12/2001	Modifica denominazione sociale	28/12/2001			XLIV - 5
			16/8/2005	Trasferimento	1/6/2005			LIV - 1
			5/2/2009	Trasferimento	1/12/2008			LIV - 1
22	LARDERELLO	ENEL GREEN POWER (100) (r.u.)	7/3/1994	Natura del provvedimento Classificazione unificazione e ripermetratura	7/3/1994	07/03/2024	82,74	TOSCANA (82,74)
			10/3/2000	Trasferimento	1/10/1999			XLIV - 5
			28/12/2001	Modifica denominazione sociale	28/12/2001			LIV - 1
			19/10/2004	Modifica programma lavori	19/10/2004			XLIX - 2
			16/8/2005	Trasferimento	1/6/2005			LIV - 1
			5/2/2009	Trasferimento	1/12/2008			LIV - 1
23	LUSTIGNANO	ENEL GREEN POWER (100) (r.u.)	7/3/1994	Natura del provvedimento Classificazione unificazione e ripermetratura	7/3/1994	07/03/2024	77,85	TOSCANA (77,85)
			10/3/2000	Trasferimento	1/10/1999			XLIV - 5
			28/12/2001	Modifica denominazione sociale	28/12/2001			LIV - 1
			16/8/2005	Trasferimento	1/6/2005			LIV - 1
			5/2/2009	Trasferimento	1/12/2008			LIV - 1
26	TRAVALE	ENEL GREEN POWER (100) (r.u.)	30/12/1994	Natura del provvedimento Classificazione unificazione e ripermetratura	30/12/1994	30/12/2024	85,39	TOSCANA (85,39)
			10/3/2000	Trasferimento	1/10/1999			XLIV - 5
			28/12/2001	Modifica denominazione sociale	28/12/2001			LIV - 1
			16/8/2005	Trasferimento	1/6/2005			LIV - 1
			5/2/2009	Trasferimento	1/12/2008			LIV - 1

ELENCO DELLE CONCESSIONI DI COLTIVAZIONE DI RISORSE GEOTERMICHE ACCORDATE NELLA TERRAFERMA - Aggiornamento 31/marzo/2017
28

CODICE E DENOMINAZIONE DELLA CONCESSIONE	TITOLARI DELLA CONCESSIONE e relative quote di partecipazione (%)	PROVVEDIMENTI CONCERNENTI LA CONCESSIONE		PERIODO DI VIGENZA	SCADENZA	AREA (km2)	UBICAZIONE DELLA CONCESSIONE	
		Data	Natura del provvedimento					Decorrenza
CHIUSDINO	ENEL GREEN POWER (100) (r.u.)	29/1/1999	Natura del provvedimento	3/1/1999	1° periodo	45,2	TOSCANA (45,2)	
		10/3/2000	Classificazione e conferimento	1/10/1999				XLIII - 3
		1/10/2001	Trasferimento	1/10/2001				XLIV - 5
		28/12/2001	Modifica programma lavori	28/12/2001				XLV - 11
		16/8/2005	Modifica denominazione sociale	1/6/2005				LIV - 1
		5/2/2009	Trasferimento	1/12/2008				LIV - 1

32

CODICE E DENOMINAZIONE DELLA CONCESSIONE	TITOLARI DELLA CONCESSIONE e relative quote di partecipazione (%)	PROVVEDIMENTI CONCERNENTI LA CONCESSIONE		PERIODO DI VIGENZA	SCADENZA	AREA (km2)	UBICAZIONE DELLA CONCESSIONE	
		Data	Natura del provvedimento					Decorrenza
VALENTANO	ERGA (100) (r.u.)	9/10/1986	Conferimento	9/10/1986	1° periodo	111,15	LAZIO (111,15)	
		26/2/1993	Trasferimento quota	7/7/1992				XXXVII - 9
		3/4/1994	Classificazione conferma e ripermetratura	3/4/1994				XXXVIII - 4
		9/10/1995	Ampliamento	9/10/1995				XXXIX - 11
		10/3/2000	Trasferimento	1/10/1999				XLIV - 5
		21/10/2016	Riperimetratura	21/10/2016				LX - 11

ELENCO DELLE DITTE TITOLARI, RAPPRESENTANTI UNICHE E CONTITOLARI DI TITOLI MINERARI PER LA RICERCA E LA COLTIVAZIONE DI IDROCARBURI E DI RISORSE GEOTERMICHE

Aggiornamento 31/marzo/2017

RICERCA E COLTIVAZIONE DI IDROCARBURI

ALEANNA ITALIA

S.r.l. (c.f. n. 10708691000) con sede legale in Roma, Viale Manlio Gelsomini, 14 (C.a.p. 00153)

TITOLI IN CUI LA DITTA E' PRESENTE

PERMESSI DI RICERCA IN TERRAFERMA		
	Numero titoli	Superficie pro-quota (Kmq)
Unico titolare	5	2.002,59
	CASCINA GRAZIOSA BOSCONERO PORTOMAGGIORE CASALE COCCHI SAN MARCO	
Rappresentante unico	1	107,55
	JOLANDA DI SAVOIA	
Total	6	2.110,14
PERMESSI DI RICERCA NEL SOTTOFONDO MARINO		
	Numero titoli	Superficie pro-quota (Kmq)
Unico titolare	1	529,30
	B.R273.EN	
Total	1	529,30

Compressivamente ALEANNA ITALIA è presente in 7 titoli per una superficie pro-quota totale di 2.639,44 Kmq

JOINT-VENTURES

GEOGAS	
	JOLANDA DI SAVOIA

ALEANNA RESOURCES

LLC (c.f. n. 01126490778), con sede legale in Delaware (U.S.A.), sede secondaria in Matera, Via XX Settembre, 45 (C.a.p. 75100) e sede operativa in Roma, Viale della Piramide Cestia, 31 (C.a.p. 00153)

TITOLI IN CUI LA DITTA E' PRESENTE

PERMESSI DI RICERCA IN TERRAFERMA		
	Numero titoli	Superficie pro-quota (Kmq)
Unico titolare	8	1.419,64
	BELGIOIOSO FANTOZZA TORRENTE ACQUA FREDDA BUGIA MOLINO PONTE DEI GRILLI PONTE DEL DIAVOLO CORTE DEI SIGNORI	
Contitolare	1	10,49
	LA PROSPERA	
Total	9	1.430,13

Compressivamente ALEANNA RESOURCES è presente in 9 titoli per una superficie pro-quota totale di 1.430,13 Kmq

JOINT-VENTURES

NORTHSUN ITALIA	
	LA PROSPERA
PETROREP ITALIANA	
	LA PROSPERA

**ELENCO DELLE DITTE - Aggiornamento 31/marzo/2017
RICERCA E COLTIVAZIONE DI IDROCARBURI**

APENNINE ENERGY

S.p.A. (c.f. n. 01348720358), con sede legale ed uffici in San Donato Milanese (MI), Via XXV Aprile, 5 (C.a.p. 20097)

TITOLI IN CUI LA DITTA E' PRESENTE

PERMESSI DI RICERCA IN TERRAFERMA		
	Numero titoli	Superficie pro-quota (Kmq)
Unico titolare	5	1.169,65
	S. MARIA GORETTI MONTE NEGRO CARITA' VILLA GIGLI BADILE	
Rappresentante unico	2	379,98
	MONTELURO MONTEMARCIANO	
Total	7	1.549,63

JOINT-VENTURES

PETREN	
	MONTELURO
SARP	
	MONTEMARCIANO SAN LORENZO

PERMESSI DI RICERCA NEL SOTTOFONDO MARINO		
	Numero titoli	Superficie pro-quota (Kmq)
Unico titolare	1	63,13
	D.R 74.AP	
Total	1	63,13

CONCESSIONI DI COLTIVAZIONE IN TERRAFERMA		
	Numero titoli	Superficie pro-quota (Kmq)
Unico titolare	3	36,70
	CASA TONETTO RAPAGNANO FONTE SAN DAMIANO	
Rappresentante unico	1	3,69
	SAN LORENZO	
Total	4	40,39

Compressivamente APENNINE ENERGY è presente in 12 titoli per una superficie pro-quota totale di 1.653,15 Kmq

ASCENT RESOURCES ITALIA

S.r.l. (c.f. n. 13140670152) con sede legale in Roma, Via Cassia 1020 (C.a.p. 00189) e sede amministrativa in San Donato Milanese (MI), Via Emilia, 20 (C.a.p. 20097)

TITOLI IN CUI LA DITTA E' PRESENTE

PERMESSI DI RICERCA IN TERRAFERMA		
	Numero titoli	Superficie pro-quota (Kmq)
Rappresentante unico	1	188,28
	FIUME ARRONE	
Total	1	188,28

JOINT-VENTURES

ITALMIN EXPLORATION	
	FIUME ARRONE

Compressivamente ASCENT RESOURCES ITALIA è presente in 1 titolo per una superficie pro-quota totale di 188,28 Kmq

AUDAX ENERGY

S.r.l. (c.f. n. 09986991009), con sede in Roma, Via Antonio Nibby, 7 (C.a.p. 00161)

TITOLI IN CUI LA DITTA E' PRESENTE

PERMESSI DI RICERCA NEL SOTTOFONDO MARINO		
	Numero titoli	Superficie pro-quota (Kmq)
Unico titolare	1	657,19
	G.R 15.PU	
Total	1	657,19

Compressivamente AUDAX ENERGY è presente in 1 titolo per una superficie pro-quota totale di 657,19 Kmq

BG GAS INTERNATIONAL BV FILIALE ITALIANA

(c.f. n. 03362070967) con sede in Milano, Piazza Cavour, 2 (C.a.p. 20121)

TITOLI IN CUI LA DITTA E' PRESENTE

PERMESSI DI RICERCA IN TERRAFERMA		
	Numero titoli	Superficie pro-quota (Kmq)
Contitolare	1	156,98
	VIGEVANO	
Total	1	156,98

Compressivamente BG GAS INTERNATIONAL BV FILIALE ITALIANA è presente in 1 titolo per una superficie pro-quota totale di 156,98 Kmq

JOINT-VENTURES

EDISON	
	VIGEVANO
ENI	
	VIGEVANO

**ELENCO DELLE DITTE - Aggiornamento 31/marzo/2017
RICERCA E COLTIVAZIONE DI IDROCARBURI**

CANOEL ITALIA

S.r.l. (c.f. 01999030990), con sede in Genova, Corso Andrea Podestà, n. 8/1 (C.a.p. 16128)

TITOLI IN CUI LA DITTA E' PRESENTE

PERMESSI DI RICERCA IN TERRAFERMA		
	Numero titoli	Superficie pro-quota (Kmq)
Rappresentante unico	1	94,32
	MONTALBANO	
Contitolare	1	20,80
	COLLE DEI NIDI	
Total	2	115,12

CONCESSIONI DI COLTIVAZIONE IN TERRAFERMA

	Numero titoli	Superficie pro-quota (Kmq)
Unico titolare	2	134,56
	MISANO ADRIATICO S. TEODORO	
Rappresentante unico	4	205,02
	S. ANDREA MASSERIA PETRILLI TORRENTE CIGNO MASSERIA GROTTAVECCHIA	
Contitolare	3	29,38
	LUCERA S. MAURO MASSERIA ACQUASALSA	
Total	9	368,96

Compressivamente CANOEL ITALIA è presente in 11 titoli per una superficie pro-quota totale di 484,08 Kmq

CH4 LIZZANO

S.a.s. di Federico Bonucci & C., (c.f. n. 00671920379) con sede in Lizzano in Belvedere (BO), Via III Novembre, 51 (C.a.p. 40042)

TITOLI IN CUI LA DITTA E' PRESENTE

CONCESSIONI DI COLTIVAZIONE IN TERRAFERMA		
	Numero titoli	Superficie pro-quota (Kmq)
Unico titolare	2	3,25
	POZZA GRECCHIA	
Total	2	3,25

Compressivamente CH4 LIZZANO è presente in 2 titoli per una superficie pro-quota totale di 3,25 Kmq

CMI ENERGIA

S.p.A. (c.f. n. 05023201006) con sede in Roma, Via Carlo Porta, 20 (C.a.p. 00153)

TITOLI IN CUI LA DITTA E' PRESENTE

PERMESSI DI RICERCA IN TERRAFERMA		
	Numero titoli	Superficie pro-quota (Kmq)
Rappresentante unico	1	32,15
	MONTE PALLANO	
Total	1	32,15

Compressivamente CMI ENERGIA è presente in 1 titolo per una superficie pro-quota totale di 32,15 Kmq

CO.I.ME.PA

S.r.l. (c.f. n. 01683750366) con sede legale in Zocca (MO), Via Mauro Tesi, 963 (C.a.p. 41059)

TITOLI IN CUI LA DITTA E' PRESENTE

PERMESSI DI RICERCA IN TERRAFERMA		
	Numero titoli	Superficie pro-quota (Kmq)
Unico titolare	2	34,50
	DARDAGNOLA BOSCO	
Total	2	34,50

Compressivamente CO.I.ME.PA è presente in 2 titoli per una superficie pro-quota totale di 34,5 Kmq

JOINT-VENTURES

CYGAM ENERGY ITALIA	
	MONTALBANO

EDISON	
	LUCERA MASSERIA ACQUASALSA MASSERIA GROTTAVECCHIA S. ANDREA

GAS PLUS ITALIANA	
	COLLE DEI NIDI LUCERA MASSERIA ACQUASALSA MASSERIA GROTTAVECCHIA MASSERIA PETRILLI S. MAURO TORRENTE CIGNO

IRMINIO	
	MASSERIA GROTTAVECCHIA

PETROREP ITALIANA	
	COLLE DEI NIDI S. ANDREA S. MAURO

JOINT-VENTURES

INTERGIE	
	MONTE PALLANO

**ELENCO DELLE DITTE - Aggiornamento 31/marzo/2017
RICERCA E COLTIVAZIONE DI IDROCARBURI**

COIMEPA SERVIZI

S.r.l. (c.f. n. 02796290365) con sede legale in Zocca (MO), Via del Mercato, 104 (C.a.p. 41059)

TITOLI IN CUI LA DITTA E' PRESENTE

CONCESSIONI DI COLTIVAZIONE IN TERRAFERMA		
	Numero titoli	Superficie pro-quota (Kmq)
Unico titolare	1	0,67
	TRIGNANO	
Total	1	0,67

Complessivamente COIMEPA SERVIZI è presente in 1 titolo per una superficie pro-quota totale di ,67 Kmq

COMPAGNIA GENERALE IDROCARBURI

S.p.A. (c.f. n. 08098211009) con sede legale in Roma, Via Cavour, 44 (C.a.p. 00184)

TITOLI IN CUI LA DITTA E' PRESENTE

PERMESSI DI RICERCA IN TERRAFERMA		
	Numero titoli	Superficie pro-quota (Kmq)
Unico titolare	3	692,46
	CASTELVERDE COLLE GINESTRE RECANATI	
Rappresentante unico	2	939,78
	NUSCO CORANA	
Contitolare	2	126,48
	CARISIO CODOGNO	
Total	7	1.758,72

Complessivamente COMPAGNIA GENERALE IDROCARBURI è presente in 7 titoli per una superficie pro-quota totale di 1.758,72 Kmq

CYGAM ENERGY ITALIA

S.p.A. (c.f. n. 07721631005) con sede in Roma, Via Rabirio, 1 (C.a.p. 00196)

TITOLI IN CUI LA DITTA E' PRESENTE

PERMESSI DI RICERCA IN TERRAFERMA		
	Numero titoli	Superficie pro-quota (Kmq)
Unico titolare	3	420,05
	SCARPIZZOLO MASSERIA MONTAROZZO POSTA NUOVA	
Rappresentante unico	1	41,94
	COLLE DELLA GUARDIA	
Contitolare	1	70,72
	MONTALBANO	
Total	5	532,70

PERMESSI DI RICERCA NEL SOTTOFONDO MARINO		
	Numero titoli	Superficie pro-quota (Kmq)
Contitolare	1	76,01
	B.R268.RG	
Total	1	76,01

Complessivamente CYGAM ENERGY ITALIA è presente in 6 titoli per una superficie pro-quota totale di 608,71 Kmq

JOINT-VENTURES

EDISON	
	CODOGNO
ENI	
	CARISIO
IRMINIO	
	CODOGNO
ITALMIN EXPLORATION	
	CORANA NUSCO
PETROCELTIC ITALIA	
	CARISIO

JOINT-VENTURES

CANOEL ITALIA	
	MONTALBANO
MGO	
	COLLE DELLA GUARDIA
PETROCELTIC ITALIA	
	B.R268.RG

**ELENCO DELLE DITTE - Aggiornamento 31/marzo/2017
RICERCA E COLTIVAZIONE DI IDROCARBURI**

EDISON

S.p.A. (c.f. n. 06722600019) con sede in Milano, Foro Buonaparte, 31 (C.a.p. 20121)

TITOLI IN CUI LA DITTA E' PRESENTE

PERMESSI DI RICERCA IN TERRAFERMA		
	Numero titoli	Superficie pro-quota (Kmq)
Unico titolare	3	1.365,72
	PANNOCCHIA TORRENTE PARMA ZAPPOLINO	
Rappresentante unico	2	253,51
	TORRENTE LA VELLA CODOGNO	
Contitolare	1	58,87
	VIGEVANO	
Total	6	1.678,10

PERMESSI DI RICERCA IN SICILIA		
	Numero titoli	Superficie pro-quota (Kmq)
Unico titolare	1	734,80
	PATERNO'	
Total	1	734,80

PERMESSI DI RICERCA NEL SOTTOFONDO MARINO		
	Numero titoli	Superficie pro-quota (Kmq)
Contitolare	3	284,51
	G.R 13.AG G.R 14.AG A.R 78.RC	
Total	3	284,51

CONCESSIONI DI COLTIVAZIONE IN TERRAFERMA		
	Numero titoli	Superficie pro-quota (Kmq)
Unico titolare	3	143,76
	SAN MARCO FIUME TENNA MANCHE DI CIMALIA	
Rappresentante unico	7	199,16
	TORRENTE MENCOCCHIA GARAGUSO COLLE DI LAURO MASSERIA MONACO MONTIGNANO MASSIGNANO MONTE URANO	
Contitolare	14	440,09
	MASSERIA GROTTAVECCHIA CANDELA MONTE CASTELLANO MASSERIA ACQUASALSA S. BENEDETTO DEL TRONTO MAFALDA TORRENTE CELONE S. ANDREA MONTEGRANARO TEMPA ROSSA LUCERA QUARTO CAPPARUCCIA PORTO CIVITANOVA	
Total	24	783,01

CONCESSIONI DI COLTIVAZIONE IN SICILIA		
	Numero titoli	Superficie pro-quota (Kmq)
Unico titolare	1	3,70
	COMISO II	
Contitolare	1	5,56
	S. ANNA	
Total	2	9,26

JOINT-VENTURES

BG GAS INTERNATIONAL BV FILIALE ITALIANA	
	VIGEVANO

CANOEL ITALIA	
	LUCERA MASSERIA ACQUASALSA MASSERIA GROTTAVECCHIA S. ANDREA

COMPAGNIA GENERALE IDROCARBURI	
	CODOGNO

ENI	
	A.C 8.ME A.C 13.AS A.C 14.AS A.C 15.AX A.C 16.AG A.C 17.AG A.C 21.AG A.C 36.AG A.R 78.RC B.C 8.LF B.C 9.AS B.C 10.AS B.C 11.AS B.C 12.AS B.C 13.AS B.C 14.AS B.C 20.AS B.C 21.AG C.C 6.EO CANDELA CAPPARUCCIA COLLE DI LAURO G.C 1.AG G.R 13.AG G.R 14.AG MASSERIA MONACO MONTE CASTELLANO MONTE URANO MONTEGRANARO S. BENEDETTO DEL TRONTO TEMPA ROSSA VIGEVANO

ENI MEDITERRANEA IDROCARBURI	
	S. ANNA

GAS PLUS ITALIANA	
	B.C 1.LF B.C 2.LF B.C 7.LF COLLE DI LAURO GARAGUSO LUCERA MAFALDA MASSERIA ACQUASALSA MASSERIA GROTTAVECCHIA MASSIGNANO MONTEGRANARO MONTIGNANO PORTO CIVITANOVA S. BENEDETTO DEL TRONTO

IRMINIO	
	CODOGNO MASSERIA GROTTAVECCHIA S. ANNA

PADANA ENERGIA	
	QUARTO

PETROREP ITALIANA	
	S. ANDREA TORRENTE MENCOCCHIA

ROCKHOPPER ITALIA	
	TORRENTE CELONE TORRENTE LA VELLA

**ELENCO DELLE DITTE - Aggiornamento 31/marzo/2017
RICERCA E COLTIVAZIONE DI IDROCARBURI**

CONCESSIONI DI COLTIVAZIONE NEL SOTTOFONDO MARINO		
	Numero titoli	Superficie pro-quota (Kmq)
Rappresentante unico	5	512,38
	C.C 6.EO B.C 1.LF B.C 2.LF B.C 8.LF B.C 7.LF	
Contitolare	17	1.188,14
	B.C 12.AS G.C 1.AG B.C 10.AS B.C 9.AS B.C 11.AS A.C 13.AS B.C 13.AS B.C 14.AS A.C 14.AS A.C 15.AX A.C 16.AG A.C 17.AG B.C 20.AS A.C 21.AG A.C 36.AG A.C 8.ME B.C 21.AG	
Total	22	1.700,53

Completivamente EDISON è presente in 58 titoli per una superficie pro-quota totale di 5.190,2 Kmq

**ELENCO DELLE DITTE - Aggiornamento 31/marzo/2017
RICERCA E COLTIVAZIONE DI IDROCARBURI**

ENI

S.p.A. (c.f. n. 00484960588) con sede in Roma, Piazzale Enrico Mattei, 1 (C.a.p. 00144) ed uffici in San Donato Milanese (MI), Via Emilia, 1 (C.a.p. 20097)

TITOLI IN CUI LA DITTA E' PRESENTE

PERMESSI DI RICERCA IN TERRAFERMA		
	Numero titoli	Superficie pro-quota (Kmq)
Unico titolare	6	1.073,88
	ABBADIA CERRETO ORTONA PESCOENNATARO SETTECERRI BUCCHIANICO TRIGOLO	
Rappresentante unico	4	730,60
	MUTIGNANO VIGEVANO CARISIO SERRA S. BERNARDO	
Contitolare	4	114,71
	ALIANO TEANA TEMPA MOLIANO FOSSO VALDIENNA	
Total	14	1.919,19

PERMESSI DI RICERCA NEL SOTTOFONDO MARINO		
	Numero titoli	Superficie pro-quota (Kmq)
Unico titolare	5	1.055,86
	A.R 91.EA A.R 87.AG A.R 92.EA A.R 93.EA A.R 80.AG	
Rappresentante unico	4	588,28
	G.R 13.AG G.R 14.AG A.R 81.FR A.R 78.RC	
Total	9	1.644,14

JOINT-VENTURES

BG GAS INTERNATIONAL BV FILIALE ITALIANA	
	VIGEVANO

COMPAGNIA GENERALE IDROCARBURI	
	CARISIO

EDISON	
	A.C 8.ME A.C 13.AS A.C 14.AS A.C 15.AX A.C 16.AG A.C 17.AG A.C 21.AG A.C 36.AG A.R 78.RC B.C 8.LF B.C 9.AS B.C 10.AS B.C 11.AS B.C 12.AS B.C 13.AS B.C 14.AS B.C 20.AS B.C 21.AG C.C 6.EO CANDELA CAPPARUCCIA COLLE DI LAURO G.C 1.AG G.R 13.AG G.R 14.AG MASSERIA MONACO MONTE CASTELLANO MONTE URANO MONTEGRANARO S. BENEDETTO DEL TRONTO TEMPA ROSSA VIGEVANO

GAS PLUS ITALIANA	
	COLLE DI LAURO COLLE S. GIOVANNI MONTEGRANARO MUTIGNANO S. BENEDETTO DEL TRONTO TERTIVERI

PETROCELTIC ITALIA	
	CARISIO

ROCKHOPPER ITALIA	
	A.C 19.PI A.C 35.AG A.R 81.FR SERRA S. BERNARDO

SHELL ITALIA E&P	
	FOSSO VALDIENNA TEMPA MOLIANO VAL D'AGRI

TOTAL E&P ITALIA	
	ALIANO FOSSO VALDIENNA SERRA S. BERNARDO TEANA TEMPA MOLIANO

**ELENCO DELLE DITTE - Aggiornamento 31/marzo/2017
RICERCA E COLTIVAZIONE DI IDROCARBURI**

CONCESSIONI DI COLTIVAZIONE IN TERRAFERMA		
	Numero titoli	Superficie pro-quota (Kmq)
Unico titolare	26	2.007,00
	SEDIA D'ORLANDO MANARA MACCHIA DI PIERNO MONTE VRECCIARO S. MARIA IMBARO CALCIANO FIUME TRESTE CAPO COLONNE SERRA PIZZUTA PECORARO CAVIAGA TORRENTE VULGANO CANONICA ALFONSINE CIGNONE PESSANO SAN GERVASIO BAGNOLO MELLA GAGGIANO DOSSO DEGLI ANGELI MIGLIANICO VILLAFORTUNA-TRECCATE SORESINA CORTEMAGGIORE MASSERIA VERTICCHIO TRESIGALLO	
Rappresentante unico	8	915,67
	COLLE S. GIOVANNI CANDELA MONTE CASTELLANO TERTIVERI TEMPA ROSSA S. BENEDETTO DEL TRONTO CAPPARUCCIA VAL D'AGRI	
Contitolare	4	59,61
	MONTEGRANARO COLLE DI LAURO MONTE URANO MASSERIA MONACO	
Total	38	2.982,27

**ELENCO DELLE DITTE - Aggiornamento 31/marzo/2017
RICERCA E COLTIVAZIONE DI IDROCARBURI**

CONCESSIONI DI COLTIVAZIONE NEL SOTTOFONDO MARINO		
	Numero titoli	Superficie pro-quota (Kmq)
Unico titolare	41	4.351,80
	A.C 5.AV B.C 15.AV A.C 12.AG D.C 4.AG A.C 11.AG A.C 10.AG A.C 9.AG D.C 3.AG D.C 2.AG A.C 6.AS A.C 7.AS D.C 1.AG B.C 4.AS B.C 3.AS A.C 3.AS A.C 2.AS A.C 1.AG CERVIA MARE B.C 17.TO B.C 5.AS A.C 30.EA A.C 34.AG B.C 18.RI A.C 33.AG B.C 22.AG A.C 31.EA B.C 23.AG A.C 29.EA A.C 28.EA A.C 27.EA A.C 18.AG A.C 25.EA A.C 24.EA A.C 23.EA A.C 22.EA PORTO CORSINI MARE A.C 20.AG F.C 2.AG A.C 26.EA A.C 32.AG F.C 1.AG	
Rappresentante unico	19	1.953,26
	B.C 12.AS B.C 14.AS B.C 13.AS A.C 13.AS B.C 11.AS B.C 10.AS A.C 8.ME A.C 14.AS B.C 9.AS A.C 15.AX A.C 16.AG A.C 17.AG B.C 20.AS A.C 19.PI A.C 21.AG B.C 21.AG A.C 35.AG G.C 1.AG A.C 36.AG	
Contitolare	2	215,42
	B.C 8.LF C.C 6.EO	
Total	62	6.520,48

Compressivamente ENI è presente in 123 titoli per una superficie pro-quota totale di 13.066,08 Kmq

**ELENCO DELLE DITTE - Aggiornamento 31/marzo/2017
RICERCA E COLTIVAZIONE DI IDROCARBURI**

ENI MEDITERRANEA IDROCARBURI

S.p.A. (c.f. n. 12300000150) con sede legale in Gela (CL), Strada Statale 117 bis - Contrada Ponte Olivo

TITOLI IN CUI LA DITTA E' PRESENTE

PERMESSI DI RICERCA IN SICILIA		
	Numero titoli	Superficie pro-quota (Kmq)
Unico titolare	4	2.929,18
	MONTEMAGGIORE BELSITO FRIDDANI PASSO DI PIAZZA CASTRONUOVO	
Total	4	2.929,18

CONCESSIONI DI COLTIVAZIONE IN SICILIA		
	Numero titoli	Superficie pro-quota (Kmq)
Unico titolare	11	531,16
	RAGUSA BRONTE - S.NICOLA FIUMETTO GAGLIANO GELA LIPPONE - MAZARA DEL VALLO ROCCA CAVALLO NOTO CASE SCHILLACI SAMPERI GIAURONE	
Rappresentante unico	1	10,00
	S. ANNA	
Total	12	541,16

CONCESSIONI DI COLTIVAZIONE NEL SOTTOFONDO MARINO		
	Numero titoli	Superficie pro-quota (Kmq)
Unico titolare	2	474,71
	C.C 1.AG C.C 3.AG	
Total	2	474,71

Complessivamente ENI MEDITERRANEA IDROCARBURI è presente in 18 titoli per una superficie pro-quota totale di 3.945,05 Kmq

JOINT-VENTURES

EDISON	
	S. ANNA
IRMINIO	
	S. ANNA

ELENCO DELLE DITTE - Aggiornamento 31/marzo/2017
RICERCA E COLTIVAZIONE DI IDROCARBURI

GAS PLUS ITALIANA

S.r.l. (c.f. n. 04086420967) con sede in Milano, Via Enrico Forlanini, 17 (C.a.p. 20134) ed uffici in Forno di Tarò (PR), Via Nazionale, 2 (C.a.p. 43045)

TITOLI IN CUI LA DITTA E' PRESENTE

PERMESSI DI RICERCA IN TERRAFERMA		
	Numero titoli	Superficie pro-quota (Kmq)
Unico titolare	1	246,00
	FAENZA	
Rappresentante unico	1	54,07
	COLLE DEI NIDI	
Contitolare	1	38,10
	MUTIGNANO	
Total	3	338,17

CONCESSIONI DI COLTIVAZIONE IN TERRAFERMA		
	Numero titoli	Superficie pro-quota (Kmq)
Unico titolare	17	1.162,49
	SETTEFINESTRE CASA BALLEANI NOVA SIRI SCALO FILETTO MONTE MORRONE MELANICO MACERATA PIGAZZANO S. MARIA NUOVA IL SALICE POLICORO CASA MAGGI CASTEGGIO PONTETIDONE RECOVATO RECOLETA ORSINO	
Rappresentante unico	8	317,63
	LUCERA PORTO CIVITANOVA MASSERIA ACQUASALSA MAFALDA MONTEGRANARO FORNOVO DI TARO MONTEARDONE S. MAURO	
Contitolare	11	386,26
	TORRENTE CIGNO GARAGUSO COLLE DI LAURO TERTIVERI S. BENEDETTO DEL TRONTO MASSERIA GROTTAVECCHIA MASSERIA PETRILLI MONTE VERDESE MASSIGNANO COLLE S. GIOVANNI MONTIGNANO	
Total	36	1.866,39

CONCESSIONI DI COLTIVAZIONE NEL SOTTOFONDO MARINO		
	Numero titoli	Superficie pro-quota (Kmq)
Contitolare	3	9,13
	B.C 1.LF B.C 7.LF B.C 2.LF	
Total	3	9,13

Complessivamente GAS PLUS ITALIANA è presente in 42 titoli per una superficie pro-quota totale di 2.213,68 Kmq

GEOGAS

S.r.l. (c.f. n. 00181440348) con sede in Parma, Viale Mentana, 41 (C.a.p. 43121)

TITOLI IN CUI LA DITTA E' PRESENTE

PERMESSI DI RICERCA IN TERRAFERMA		
	Numero titoli	Superficie pro-quota (Kmq)
Contitolare	1	11,95
	JOLANDA DI SAVOIA	
Total	1	11,95

Complessivamente GEOGAS è presente in 1 titolo per una superficie pro-quota totale di 11,95 Kmq

JOINT-VENTURES

CANOEL ITALIA	
	COLLE DEI NIDI LUCERA MASSERIA ACQUASALSA MASSERIA GROTTAVECCHIA MASSERIA PETRILLI S. MAURO TORRENTE CIGNO

EDISON	
	B.C 1.LF B.C 2.LF B.C 7.LF COLLE DI LAURO GARAGUSO LUCERA MAFALDA MASSERIA ACQUASALSA MASSERIA GROTTAVECCHIA MASSIGNANO MONTEGRANARO MONTIGNANO PORTO CIVITANOVA S. BENEDETTO DEL TRONTO

ENI	
	COLLE DI LAURO COLLE S. GIOVANNI MONTEGRANARO MUTIGNANO S. BENEDETTO DEL TRONTO TERTIVERI

IRMINIO	
	FORNOVO DI TARO MASSERIA GROTTAVECCHIA MONTEARDONE

PETROREP ITALIANA	
	COLLE DEI NIDI FORNOVO DI TARO MONTE VERDESE MONTEARDONE S. MAURO

ROCKHOPPER ITALIA	
	MONTE VERDESE

JOINT-VENTURES

ALEANNA ITALIA	
	JOLANDA DI SAVOIA

ELENCO DELLE DITTE - Aggiornamento 31/marzo/2017
RICERCA E COLTIVAZIONE DI IDROCARBURI

GLOBAL MED

LLC (c.f. n.), con sede legale in Colorado (USA) 6901 South Pierce Street, Suite 390, Littleton, domiciliata in Italia presso lo Studio Legale Turco, Viale Giocchino Rossini 9, Roma (C.a.p. 00198)

TITOLI IN CUI LA DITTA E' PRESENTE

PERMESSI DI RICERCA NEL SOTTOFONDO MARINO		
	Numero titoli	Superficie pro-quota (Kmq)
Unico titolare	2	1.497,00
	F.R 42.GM F.R 41.GM	
Total	2	1.497,00

Compressivamente GLOBAL MED è presente in 2 titoli per una superficie pro-quota totale di 1.497, Kmq

INTERGIE

S.r.l. (c.f. n. 08708351005), con sede in Roma, Viale Trastevere, 249 (C.a.p. 00153)

TITOLI IN CUI LA DITTA E' PRESENTE

PERMESSI DI RICERCA IN TERRAFERMA		
	Numero titoli	Superficie pro-quota (Kmq)
Contitolare	1	3,57
	MONTE PALLANO	
Total	1	3,57

Compressivamente INTERGIE è presente in 1 titolo per una superficie pro-quota totale di 3,57 Kmq

IRMINIO

S.r.l. (c.f. n. 03922140821), con sede in Palermo (PA), Via Principe di Villafranca, 50 (C.a.p. 90139)

TITOLI IN CUI LA DITTA E' PRESENTE

PERMESSI DI RICERCA IN TERRAFERMA		
	Numero titoli	Superficie pro-quota (Kmq)
Unico titolare	1	745,60
	SANTA CROCE	
Contitolare	1	112,60
	CODOGNO	
Total	2	858,20

PERMESSI DI RICERCA IN SICILIA		
	Numero titoli	Superficie pro-quota (Kmq)
Unico titolare	1	96,00
	SCICLI	
Total	1	96,00

CONCESSIONI DI COLTIVAZIONE IN TERRAFERMA		
	Numero titoli	Superficie pro-quota (Kmq)
Contitolare	4	38,15
	FORNOVO DI TARO MONTEARDONE SAN BASILE MASSERIA GROTTAVECCHIA	
Total	4	38,15

CONCESSIONI DI COLTIVAZIONE IN SICILIA		
	Numero titoli	Superficie pro-quota (Kmq)
Unico titolare	1	39,76
	IRMINIO	
Contitolare	1	6,67
	S. ANNA	
Total	2	46,43

Compressivamente IRMINIO è presente in 9 titoli per una superficie pro-quota totale di 1.038,77 Kmq

ITALMIN EXPLORATION

S.r.l. (c.f. n. 05287541006) con sede in Roma, Viale Trastevere, 249 (C.a.p. 00153)

TITOLI IN CUI LA DITTA E' PRESENTE

PERMESSI DI RICERCA IN TERRAFERMA		
	Numero titoli	Superficie pro-quota (Kmq)
Contitolare	3	315,64
	NUSCO CORANA FIUME ARNONE	
Total	3	315,64

Compressivamente ITALMIN EXPLORATION è presente in 3 titoli per una superficie pro-quota totale di 315,64 Kmq

JOINT-VENTURES

CMI ENERGIA	
	MONTE PALLANO

JOINT-VENTURES

CANOEL ITALIA	
	MASSERIA GROTTAVECCHIA

COMPAGNIA GENERALE IDROCARBURI	
	CODOGNO

EDISON	
	CODOGNO MASSERIA GROTTAVECCHIA S. ANNA

ENI MEDITERRANEA IDROCARBURI	
	S. ANNA

GAS PLUS ITALIANA	
	FORNOVO DI TARO MASSERIA GROTTAVECCHIA MONTEARDONE

PETROREP ITALIANA	
	FORNOVO DI TARO MONTEARDONE

ROCKHOPPER ITALIA	
	SAN BASILE

JOINT-VENTURES

ASCENT RESOURCES ITALIA	
	FIUME ARNONE

COMPAGNIA GENERALE IDROCARBURI	
	CORANA NUSCO

**ELENCO DELLE DITTE - Aggiornamento 31/marzo/2017
RICERCA E COLTIVAZIONE DI IDROCARBURI**

LAZZI GAS

S.r.l. (c.f. n. 00439240482) con sede in Firenze, Via Mercadante, 2/b (C.a.p. 50144)

TITOLI IN CUI LA DITTA E' PRESENTE

CONCESSIONI DI COLTIVAZIONE IN TERRAFERMA		
	Numero titoli	Superficie pro-quota (Kmq)
Unico titolare	5	40,44
	BOMBIANA MOLINAZZO GAGGIOLA CA' BELLAVISTA SALGASTRI	
Total	5	40,44

Complessivamente LAZZI GAS è presente in 5 titoli per una superficie pro-quota totale di 40,44 Kmq

LUMAX OIL

S.p.A. (c.f. n. 00141800607) con sede in Ripi (FR), Via Varroccia, 43 (C.a.p. 03027)

TITOLI IN CUI LA DITTA E' PRESENTE

PERMESSI DI RICERCA IN TERRAFERMA		
	Numero titoli	Superficie pro-quota (Kmq)
Unico titolare	3	2.724,58
	SORA LAGO DEL SALTO FIUME ANIENE	
Total	3	2.724,58

Complessivamente LUMAX OIL è presente in 3 titoli per una superficie pro-quota totale di 2.724,58 Kmq

MAC OIL

S.p.A. (c.f. n. 09409401008), con sede legale in Roma, via Lucullo, 11 (C.a.p. 00187)

TITOLI IN CUI LA DITTA E' PRESENTE

PERMESSI DI RICERCA IN TERRAFERMA		
	Numero titoli	Superficie pro-quota (Kmq)
Unico titolare	2	386,10
	MELZO MONTOTTONE	
Total	2	386,10

Complessivamente MAC OIL è presente in 2 titoli per una superficie pro-quota totale di 386,1 Kmq

METANO PUGLIA

di Mauro Cardinali, (c.f. CRDMRA33S01D542S) con sede in Fermo (AP), Piazza Dante, 11 (C.a.p. 63023)

TITOLI IN CUI LA DITTA E' PRESENTE

CONCESSIONI DI COLTIVAZIONE IN TERRAFERMA		
	Numero titoli	Superficie pro-quota (Kmq)
Unico titolare	1	37,49
	VALLE DEL ROVELLO	
Total	1	37,49

Complessivamente METANO PUGLIA è presente in 1 titolo per una superficie pro-quota totale di 37,49 Kmq

MGO

S.p.A. (c.f. n. 05122861007), con sede legale in Roma, via della Colonna Antonina, 52 (C.a.p. 00186)

TITOLI IN CUI LA DITTA E' PRESENTE

PERMESSI DI RICERCA IN TERRAFERMA		
	Numero titoli	Superficie pro-quota (Kmq)
Contitolare	2	197,77
	COLLE DELLA GUARDIA COLFELICE	
Total	2	197,77

Complessivamente MGO è presente in 2 titoli per una superficie pro-quota totale di 197,77 Kmq

JOINT-VENTURES

CYGAM ENERGY ITALIA	
	COLLE DELLA GUARDIA
PENTEX ITALIA	
	COLFELICE

**ELENCO DELLE DITTE - Aggiornamento 31/marzo/2017
RICERCA E COLTIVAZIONE DI IDROCARBURI**

MITSUI E&P ITALIA B

S.r.l. (c.f. n. 11835991008) con sede in Milano, Piazza del Liberty, 2 (C.a.p. 20121)

TITOLI IN CUI LA DITTA E' PRESENTE

CONCESSIONI DI COLTIVAZIONE IN TERRAFERMA		
	Numero titoli	Superficie pro-quota (Kmq)
Contitolare	1	72,65
	GORGOGNONE	
Total	1	72,65

Complessivamente MITSUI E&P ITALIA B è presente in 1 titolo per una superficie pro-quota totale di 72,65 Kmq

JOINT-VENTURES

SHELL ITALIA E&P	
	GORGOGNONE
TOTAL E&P ITALIA	
	GORGOGNONE

NESSUN OPERATORE

TITOLI IN CUI LA DITTA E' PRESENTE

CONCESSIONI DI COLTIVAZIONE IN TERRAFERMA		
	Numero titoli	Superficie pro-quota (Kmq)
Unico titolare	1	41,14
	STRANGOLAGALLI	
Total	1	41,14

Complessivamente NESSUN OPERATORE è presente in 1 titolo per una superficie pro-quota totale di 41,14 Kmq

NORTHERN PETROLEUM (UK) LTD

Ltd. (c.f. n. 97203520586) con sede secondaria in Roma, Viale Trastevere, 249 (C.a.p. 00153)

TITOLI IN CUI LA DITTA E' PRESENTE

PERMESSI DI RICERCA IN TERRAFERMA		
	Numero titoli	Superficie pro-quota (Kmq)
Contitolare	1	92,43
	CASCINA ALBERTO	
Total	1	92,43

PERMESSI DI RICERCA NEL SOTTOFONDO MARINO		
	Numero titoli	Superficie pro-quota (Kmq)
Unico titolare	4	2.191,32
	C.R149.NP F.R 40.NP F.R 39.NP C.R146.NP	
Total	4	2.191,32

Complessivamente NORTHERN PETROLEUM (UK) LTD è presente in 5 titoli per una superficie pro-quota totale di 2.283,75 Kmq

JOINT-VENTURES

SHELL ITALIA E&P	
	CASCINA ALBERTO

NORTHSUN ITALIA

S.p.A. (c.f. n. 05296511008) con sede legale ed amministrativa in Roma, Via Ludovisi, 16 (C.a.p. 00187)

TITOLI IN CUI LA DITTA E' PRESENTE

PERMESSI DI RICERCA IN TERRAFERMA		
	Numero titoli	Superficie pro-quota (Kmq)
Unico titolare	1	329,28
	OPERA	
Rappresentante unico	2	112,18
	LA PROSPERA CROCETTA	
Contitolare	1	19,08
	SAN VINCENZO	
Total	4	460,54

CONCESSIONI DI COLTIVAZIONE IN TERRAFERMA		
	Numero titoli	Superficie pro-quota (Kmq)
Unico titolare	2	45,96
	SILLARO CASCINA CASTELLO	
Total	2	45,96

Complessivamente NORTHSUN ITALIA è presente in 6 titoli per una superficie pro-quota totale di 506,5 Kmq

JOINT-VENTURES

ALEANNA RESOURCES	
	LA PROSPERA
PETROREP ITALIANA	
	LA PROSPERA
PO VALLEY OPERATIONS PTY	
	CROCETTA SAN VINCENZO

**ELENCO DELLE DITTE - Aggiornamento 31/marzo/2017
RICERCA E COLTIVAZIONE DI IDROCARBURI**

PADANA ENERGIA

S.p.A. (c.f. n. 02342760390) con sede legale in Marina di Ravenna (RA), Via del Marchesato 13 (C.a.p. 48123)

TITOLI IN CUI LA DITTA E' PRESENTE

PERMESSI DI RICERCA IN TERRAFERMA		
	Numero titoli	Superficie pro-quota (Kmq)
Rappresentante unico	1	245,18
	TORRENTE NURE	
Total	1	245,18

CONCESSIONI DI COLTIVAZIONE IN TERRAFERMA		
	Numero titoli	Superficie pro-quota (Kmq)
Unico titolare	11	870,21
	MEZZOCOLLE SANTERNO SAN POTITO RAVENNA TERRA PORTO CORSINI TERRA MIRANDOLA SPILAMBERTO SETTALA OVANENGO VESCOVATO POMPOSA	
Rappresentante unico	1	38,95
	QUARTO	
Total	12	909,16

Complessivamente PADANA ENERGIA è presente in 13 titoli per una superficie pro-quota totale di 1.154,33 Kmq

JOINT-VENTURES

EDISON	
	QUARTO
PETROREP ITALIANA	
	TORRENTE NURE

PANTHER EUREKA

S.r.l. (c.f. n. 05290230829) con sede in Ragusa, via Grazia Deledda n. 50 (C.a.p. 97100)

TITOLI IN CUI LA DITTA E' PRESENTE

PERMESSI DI RICERCA IN SICILIA		
	Numero titoli	Superficie pro-quota (Kmq)
Unico titolare	1	741,20
	FIUME TELLARO	
Total	1	741,20

Complessivamente PANTHER EUREKA è presente in 1 titolo per una superficie pro-quota totale di 741,2 Kmq

PENGAS ITALIANA

S.r.l. (c.f. n. 05489970961) con sede in Milano, Via Vincenzo Bellini 15 (C.a.p. 20122)

TITOLI IN CUI LA DITTA E' PRESENTE

PERMESSI DI RICERCA IN TERRAFERMA		
	Numero titoli	Superficie pro-quota (Kmq)
Unico titolare	1	539,40
	CALCIO	
Total	1	539,40
CONCESSIONI DI COLTIVAZIONE IN TERRAFERMA		
	Numero titoli	Superficie pro-quota (Kmq)
Unico titolare	1	41,61
	MASSERIA VIORANO	
Total	1	41,61

Complessivamente PENGAS ITALIANA è presente in 2 titoli per una superficie pro-quota totale di 581,01 Kmq

PENTEX ITALIA

Ltd. (c.f. n. 97063580589) con sede in Gainsborough (Gran Bretagna) Corringham Industrial Estate Lincs DN 21 1 QB e sede secondaria in Ripi (FR), Via Varroccia, 43 (C.a.p. 03027)

TITOLI IN CUI LA DITTA E' PRESENTE

PERMESSI DI RICERCA IN TERRAFERMA		
	Numero titoli	Superficie pro-quota (Kmq)
Rappresentante unico	1	467,50
	COLFELICE	
Total	1	467,50

Complessivamente PENTEX ITALIA è presente in 1 titolo per una superficie pro-quota totale di 467,5 Kmq

JOINT-VENTURES

MGO	
	COLFELICE

**ELENCO DELLE DITTE - Aggiornamento 31/marzo/2017
RICERCA E COLTIVAZIONE DI IDROCARBURI**

PETREN

S.r.l. (c.f. n. 11964380155) con sede legale ed uffici in Milano, Via Monte Rosa, 60 (C.a.p. 20100) c/o Reporting S.r.l.

TITOLI IN CUI LA DITTA E' PRESENTE

PERMESSI DI RICERCA IN TERRAFERMA		
	Numero titoli	Superficie pro-quota (Kmq)
Contitolare	1	18,24
	MONTELURO	
Total	1	18,24

Compressivamente PETREN è presente in 1 titolo per una superficie pro-quota totale di 18,24 Kmq

PETROCELTIC ITALIA

S.r.l. (c.f. n.08662141004) con sede in Roma, Via Paola, 24 (C.a.p. 00186)

TITOLI IN CUI LA DITTA E' PRESENTE

PERMESSI DI RICERCA IN TERRAFERMA		
	Numero titoli	Superficie pro-quota (Kmq)
Unico titolare	1	745,90
	RONSECCO	
Contitolare	1	345,80
	CARISIO	
Total	2	1.091,70

PERMESSI DI RICERCA NEL SOTTOFONDO MARINO		
	Numero titoli	Superficie pro-quota (Kmq)
Unico titolare	3	945,60
	B.R272.EL B.R271.EL B.R270.EL	
Rappresentante unico	1	50,67
	B.R268.RG	
Total	4	996,27

Compressivamente PETROCELTIC ITALIA è presente in 6 titoli per una superficie pro-quota totale di 2.087,97 Kmq

PETROREP ITALIANA

S.p.A. (c.f. n. 00430680108) con sede in Genova, Viale Sauli, 4/8b (C.a.p. 16121) ed uffici in Milano, Via Giacomo Leopardi, 26 (C.a.p. 20123)

TITOLI IN CUI LA DITTA E' PRESENTE

PERMESSI DI RICERCA IN TERRAFERMA		
	Numero titoli	Superficie pro-quota (Kmq)
Contitolare	4	135,99
	COLLE DEI NIDI CADELBOSCO DI SOPRA LA PROSPERA TORRENTE NURE	
Total	4	135,99

CONCESSIONI DI COLTIVAZIONE IN TERRAFERMA		
	Numero titoli	Superficie pro-quota (Kmq)
Contitolare	6	31,85
	FORNOVO DI TARO MONTEARDONE MONTE VERDESE S. ANDREA S. MAURO TORRENTE MENOCCCHIA	
Total	6	31,85

Compressivamente PETROREP ITALIANA è presente in 10 titoli per una superficie pro-quota totale di 167,84 Kmq

JOINT-VENTURES

APENNINE ENERGY	
	MONTELURO

JOINT-VENTURES

COMPAGNIA GENERALE IDROCARBURI	
	CARISIO

CYGAM ENERGY ITALIA	
	B.R268.RG

ENI	
	CARISIO

JOINT-VENTURES

ALEANNA RESOURCES	
	LA PROSPERA

CANOEL ITALIA	
	COLLE DEI NIDI S. ANDREA S. MAURO

EDISON	
	S. ANDREA TORRENTE MENOCCCHIA

GAS PLUS ITALIANA	
	COLLE DEI NIDI FORNOVO DI TARO MONTE VERDESE MONTEARDONE S. MAURO

IRMINIO	
	FORNOVO DI TARO MONTEARDONE

NORTHSUN ITALIA	
	LA PROSPERA

PADANA ENERGIA	
	TORRENTE NURE

PO VALLEY OPERATIONS PTY	
	CADELBOSCO DI SOPRA

ROCKHOPPER ITALIA	
	MONTE VERDESE

**ELENCO DELLE DITTE - Aggiornamento 31/marzo/2017
RICERCA E COLTIVAZIONE DI IDROCARBURI**

PO VALLEY OPERATIONS PTY

Ltd. (c.f. n. 05584311004) con sede legale in Roma, Via Ludovisi, 16 (C.a.p. 00187)

TITOLI IN CUI LA DITTA E' PRESENTE

PERMESSI DI RICERCA IN TERRAFERMA		
	Numero titoli	Superficie pro-quota (Kmq)
Unico titolare	4	742,17
	TORRE DEL MORO TOZZONA GRATTASASSO PODERE GALLINA	
Rappresentante unico	2	475,50
	CADELBOSCO DI SOPRA SAN VINCENZO	
Contitolare	1	18,05
	CROCETTA	
Total	7	1.235,73

PERMESSI DI RICERCA NEL SOTTOFONDO MARINO

	Numero titoli	Superficie pro-quota (Kmq)
Unico titolare	1	526,00
	A.R 94.PY	
Total	1	526,00

Compressivamente PO VALLEY OPERATIONS PTY è presente in 8 titoli per una superficie pro-quota totale di 1.761,73 Kmq

JOINT-VENTURES

NORTHSUN ITALIA	
	CROCETTA SAN VINCENZO
PETROREP ITALIANA	
	CADELBOSCO DI SOPRA

ROCKHOPPER CIVITA

Ltd. (c.f. n. 93040860434) con sede legale in Londra, Southampton Buildings WC2 1AP, e sede secondaria in Roma, via Cornelia, 498 (C.a.p. 00166)

TITOLI IN CUI LA DITTA E' PRESENTE

PERMESSI DI RICERCA IN TERRAFERMA		
	Numero titoli	Superficie pro-quota (Kmq)
Unico titolare	1	276,57
	CIVITA	
Total	1	276,57

CONCESSIONI DI COLTIVAZIONE IN TERRAFERMA

	Numero titoli	Superficie pro-quota (Kmq)
Unico titolare	1	7,32
	AGLAVIZZA	
Total	1	7,32

Compressivamente ROCKHOPPER CIVITA è presente in 2 titoli per una superficie pro-quota totale di 283,89 Kmq

**ELENCO DELLE DITTE - Aggiornamento 31/marzo/2017
RICERCA E COLTIVAZIONE DI IDROCARBURI**

ROCKHOPPER ITALIA

S.p.A. (c.f. n. 08344911006), con sede in Roma, Via Cornelia, 498 (C.a.p. 00166)

TITOLI IN CUI LA DITTA E' PRESENTE

PERMESSI DI RICERCA IN TERRAFERMA		
	Numero titoli	Superficie pro-quota (Kmq)
Contitolare	2	65,33
	TORRENTE LA VELLA SERRA S. BERNARDO	
Total	2	65,33

PERMESSI DI RICERCA NEL SOTTOFONDO MARINO		
	Numero titoli	Superficie pro-quota (Kmq)
Unico titolare	1	271,25
	B.R269.GC	
Contitolare	1	15,26
	A.R 81.FR	
Total	2	286,51

CONCESSIONI DI COLTIVAZIONE IN TERRAFERMA		
	Numero titoli	Superficie pro-quota (Kmq)
Unico titolare	1	70,79
	SCANZANO	
Rappresentante unico	3	158,84
	MONTE VERDESE TORRENTE CELONE SAN BASILE	
Total	4	229,63

CONCESSIONI DI COLTIVAZIONE NEL SOTTOFONDO MARINO		
	Numero titoli	Superficie pro-quota (Kmq)
Contitolare	2	48,23
	A.C 35.AG A.C 19.PI	
Total	2	48,23

Complessivamente ROCKHOPPER ITALIA è presente in 10 titoli per una superficie pro-quota totale di 629,71 Kmq

SARAS

S.p.A. (c.f. n. 00136440922) con sede in Sarroch (CA), S.S. Sulcitana, 195 (C.a.p. 09018)

TITOLI IN CUI LA DITTA E' PRESENTE

PERMESSI DI RICERCA IN TERRAFERMA		
	Numero titoli	Superficie pro-quota (Kmq)
Unico titolare	1	443,00
	ELEONORA	
Total	1	443,00

PERMESSI DI RICERCA DI RISORSE GEOTERMICHE IN TERRAFERMA		
	Numero titoli	Superficie pro-quota (Kmq)
Unico titolare	1	122,22
	IGIA RISORSE GEOTERMICHE	
Total	1	122,22

Complessivamente SARAS è presente in 2 titoli per una superficie pro-quota totale di 565,22 Kmq

SARP

S.p.A. Servizi & Assistenza Ricerche Petroliere (c.f. n. 01890600248) con sede in Novena Vicentina (VI), Via Cesare Battisti, 12, (C.a.p. 36025)

TITOLI IN CUI LA DITTA E' PRESENTE

PERMESSI DI RICERCA IN TERRAFERMA		
	Numero titoli	Superficie pro-quota (Kmq)
Contitolare	1	11,12
	MONTEMARCIANO	
Total	1	11,12

CONCESSIONI DI COLTIVAZIONE IN TERRAFERMA		
	Numero titoli	Superficie pro-quota (Kmq)
Contitolare	1	1,23
	SAN LORENZO	
Total	1	1,23

Complessivamente SARP è presente in 2 titoli per una superficie pro-quota totale di 12,35 Kmq

JOINT-VENTURES

EDISON	
	TORRENTE CELONE TORRENTE LA VELLA

ENI	
	A.C 19.PI A.C 35.AG A.R 81.FR SERRA S. BERNARDO

GAS PLUS ITALIANA	
	MONTE VERDESE

IRMINIO	
	SAN BASILE

PETROREP ITALIANA	
	MONTE VERDESE

TOTAL E&P ITALIA	
	SERRA S. BERNARDO

JOINT-VENTURES

APENNINE ENERGY	
	MONTEMARCIANO SAN LORENZO

**ELENCO DELLE DITTE - Aggiornamento 31/marzo/2017
RICERCA E COLTIVAZIONE DI IDROCARBURI**

SHELL ITALIA E&P

S.p.A. (c.f. n. 05160421003) con sede in Roma, Piazza Indipendenza, 11b (C.a.p. 00185)

TITOLI IN CUI LA DITTA E' PRESENTE

PERMESSI DI RICERCA IN TERRAFERMA		
	Numero titoli	Superficie pro-quota (Kmq)
Rappresentante unico	1	369,71
Contitolare	CASCINA ALBERTO	
	2	8,51
	TEMPA MOLIANO FOSSO VALDIENNA	
Total	3	378,22
CONCESSIONI DI COLTIVAZIONE IN TERRAFERMA		
	Numero titoli	Superficie pro-quota (Kmq)
Contitolare	2	331,62
	VAL D'AGRI GORGOGNONE	
Total	2	331,62

Completivamente SHELL ITALIA E&P è presente in 5 titoli per una superficie pro-quota totale di 709,84 Kmq

JOINT-VENTURES

ENI	
	FOSSO VALDIENNA TEMPA MOLIANO VAL D'AGRI
MITSUI E&P ITALIA B	
	GORGOGNONE
NORTHERN PETROLEUM (UK) LTD	
	CASCINA ALBERTO
TOTAL E&P ITALIA	
	FOSSO VALDIENNA GORGOGNONE TEMPA MOLIANO

SIM

S.r.l. (c.f. n. 00171870462) con sede in Viareggio (Lucca), località Massarosa (LU), Via Montramito (C.a.p. 55054)

TITOLI IN CUI LA DITTA E' PRESENTE

CONCESSIONI DI COLTIVAZIONE IN TERRAFERMA		
	Numero titoli	Superficie pro-quota (Kmq)
Unico titolare	2	313,14
	PIETRAMALA TOMBOLO	
Total	2	313,14

Completivamente SIM è presente in 2 titoli per una superficie pro-quota totale di 313,14 Kmq

SOCIETÀ IDROELETTRICA ALTO MODENESE - S.I.A.M.

S.r.l. (c.f. n. 00266280361) con sede in Lama Mocogno (MO), località Barigazzo, Via Nazionale, 65 (C.a.p. 41023)

TITOLI IN CUI LA DITTA E' PRESENTE

CONCESSIONI DI COLTIVAZIONE IN TERRAFERMA		
	Numero titoli	Superficie pro-quota (Kmq)
Unico titolare	3	39,41
	MONTE CANTIERE VETTA BARIGAZZO	
Total	3	39,41

Completivamente SOCIETÀ IDROELETTRICA ALTO MODENESE - S.I.A.M. è presente in 3 titoli per una superficie pro-quota totale di 39,41 Kmq

SOCOPLUS

S.r.l. (c.f. n. 02242850341) con sede legale ed uffici in Fidenza (PR), Via Emilia, 12 (C.a.p. 43036)

TITOLI IN CUI LA DITTA E' PRESENTE

CONCESSIONI DI COLTIVAZIONE IN TERRAFERMA		
	Numero titoli	Superficie pro-quota (Kmq)
Unico titolare	1	1,15
	POGGIO CASTIONE	
Total	1	1,15

Completivamente SOCOPLUS è presente in 1 titolo per una superficie pro-quota totale di 1,15 Kmq

TERME DI SALSOMAGGIORE E DI TABIANO

S.p.A. (c.f. n. 00153990346) con sede in Salsomaggiore Terme (PR), Via Roma, 9 (C.a.p. 43039)

TITOLI IN CUI LA DITTA E' PRESENTE

CONCESSIONI DI COLTIVAZIONE IN TERRAFERMA		
	Numero titoli	Superficie pro-quota (Kmq)
Unico titolare	2	13,91
	SALSOMAGGIORE I SALSOMAGGIORE II	
Total	2	13,91

Completivamente TERME DI SALSOMAGGIORE E DI TABIANO è presente in 2 titoli per una superficie pro-quota totale di 13,91 Kmq

**ELENCO DELLE DITTE - Aggiornamento 31/marzo/2017
RICERCA E COLTIVAZIONE DI IDROCARBURI**

TERRACON

S.r.l. (c.f. 04348780489), con sede legale in Firenze, Viale Bovio, 20 (C.a.p. 50136) ed Uffici in Firenze, Via della Scala, 69 (C.a.p. 50123)

TITOLI IN CUI LA DITTA E' PRESENTE

PERMESSI DI RICERCA IN TERRAFERMA		
	Numero titoli	Superficie pro-quota (Kmq)
Unico titolare	2	663,36
	SASSUOLO BIBBIANO	
Total	2	663,36

Complessivamente TERRACON è presente in 2 titoli per una superficie pro-quota totale di 663,36 Kmq

TOTAL E&P ITALIA

S.p.A. (c.f. n. 10569621005), con sede in Roma, Via Cornelia, 498 (C.a.p. 00166)

TITOLI IN CUI LA DITTA E' PRESENTE

PERMESSI DI RICERCA IN TERRAFERMA		
	Numero titoli	Superficie pro-quota (Kmq)
Rappresentante unico	4	353,86
	ALIANO TEANA TEMPA MOLIANO FOSSO VALDIENNA	
Contitolare	1	36,98
	SERRA S. BERNARDO	
Total	5	390,84

CONCESSIONI DI COLTIVAZIONE IN TERRAFERMA		
	Numero titoli	Superficie pro-quota (Kmq)
Rappresentante unico	1	145,29
	GORGOGNONE	
Total	1	145,29

Complessivamente TOTAL E&P ITALIA è presente in 6 titoli per una superficie pro-quota totale di 536,14 Kmq

JOINT-VENTURES

ENI	
	ALIANO FOSSO VALDIENNA SERRA S. BERNARDO TEANA TEMPA MOLIANO
MITSUI E&P ITALIA B	
	GORGOGNONE
ROCKHOPPER ITALIA	
	SERRA S. BERNARDO
SHELL ITALIA E&P	
	FOSSO VALDIENNA GORGOGNONE TEMPA MOLIANO

**ELENCO DELLE DITTE - Aggiornamento 31/marzo/2017
STOCCAGGIO DEL GAS NATURALE**

BLUGAS INFRASTRUTTURE

S.r.l.

TITOLI IN CUI LA DITTA E' PRESENTE

CONCESSIONI DI STOCCAGGIO IN TERRAFERMA		
	Numero titoli	Superficie pro-quota (Kmq)
Contitolare	1	5,18
	SAN POTITO E COTIGNOLA STOCCAGGIO	
Total	1	5,18

Compressivamente BLUGAS INFRASTRUTTURE è presente in 1 titolo per una superficie pro-quota totale di 5,18 Kmq

JOINT-VENTURES

EDISON STOCCAGGIO	
	SAN POTITO E COTIGNOLA STOCCAGGIO

EDISON STOCCAGGIO

S.p.A. (c.f. n. 04501620969) con sede in Milano, Foro Buonaparte, 31 (C.a.p. 20121)

TITOLI IN CUI LA DITTA E' PRESENTE

CONCESSIONI DI STOCCAGGIO IN TERRAFERMA		
	Numero titoli	Superficie pro-quota (Kmq)
Unico titolare	2	119,33
	COLLALTO STOCCAGGIO CELLINO STOCCAGGIO	
Rappresentante unico	1	46,58
	SAN POTITO E COTIGNOLA STOCCAGGIO	
Total	3	165,91

Compressivamente EDISON STOCCAGGIO è presente in 3 titoli per una superficie pro-quota totale di 165,91 Kmq

JOINT-VENTURES

BLUGAS INFRASTRUTTURE	
	SAN POTITO E COTIGNOLA STOCCAGGIO

GEOGASTOCK

S.p.A. (c.f. n. 02437370345) con sede in Paderno Franciacorta (BS), Via Donatori di Sangue 6/d (C.a.p. 25050)

TITOLI IN CUI LA DITTA E' PRESENTE

CONCESSIONI DI STOCCAGGIO IN TERRAFERMA		
	Numero titoli	Superficie pro-quota (Kmq)
Unico titolare	1	48,16
	CUGNO LE MACINE STOCCAGGIO	
Total	1	48,16

Compressivamente GEOGASTOCK è presente in 1 titolo per una superficie pro-quota totale di 48,16 Kmq

ITAL GAS STORAGE

S.r.l. (c.f. n. 08751271001), con sede legale in Milano, Via Meravigli 3 (C.a.p. 20123)

TITOLI IN CUI LA DITTA E' PRESENTE

CONCESSIONI DI STOCCAGGIO IN TERRAFERMA		
	Numero titoli	Superficie pro-quota (Kmq)
Unico titolare	1	24,23
	CORNEGLIANO STOCCAGGIO	
Total	1	24,23

Compressivamente ITAL GAS STORAGE è presente in 1 titolo per una superficie pro-quota totale di 24,23 Kmq

STOCCAGGI GAS ITALIA (STOGIT)

S.p.A. (c.f. n. 13271380159) con sede legale - Piazza Santa Barbara, 7 - 20097 San Donato Milanese (MI)

TITOLI IN CUI LA DITTA E' PRESENTE

CONCESSIONI DI STOCCAGGIO IN TERRAFERMA		
	Numero titoli	Superficie pro-quota (Kmq)
Unico titolare	10	689,86
	BORDOLANO STOCCAGGIO ALFONSINE STOCCAGGIO SABBIONCELLO STOCCAGGIO SERGNANO STOCCAGGIO MINERBIO STOCCAGGIO BRUGHERIO STOCCAGGIO RIPALTA STOCCAGGIO CORTEMAGGIORE STOCCAGGIO SETTALA STOCCAGGIO FIUME TRESTE STOCCAGGIO	
Total	10	689,86

Compressivamente STOCCAGGI GAS ITALIA (STOGIT) è presente in 10 titoli per una superficie pro-quota totale di 689,86 Kmq

**ELENCO DELLE DITTE - Aggiornamento 31/marzo/2017
RICERCA E COLTIVAZIONE DI RISORSE GEOTERMICHE**

AIM SERVIZI A RETE

S.r.l. (c.f. n. 03196810240), con sede in Vicenza, Contrà Pedemuro San Biagio, 72

TITOLI IN CUI LA DITTA E' PRESENTE

CONCESSIONI DI COLTIVAZIONE DI RISORSE GEOTERMICHE IN TERRAFERMA		
	Numero titoli	Superficie pro-quota (Kmq)
Unico titolare	1	2,52
	VICENZA	
Total	1	2,52

Complessivamente AIM SERVIZI A RETE è presente in 1 titolo per una superficie pro-quota totale di 2,52 Kmq

COGEME

S.p.A. (c.f. n. 00298360173) con sede in Rovato (BS), Via XXV Aprile 18 (C.a.p. 25038)

TITOLI IN CUI LA DITTA E' PRESENTE

PERMESSI DI RICERCA DI RISORSE GEOTERMICHE IN TERRAFERMA		
	Numero titoli	Superficie pro-quota (Kmq)
Unico titolare	2	92,95
	TOBIA FRANCIACORTA	
Total	2	92,95

Complessivamente COGEME è presente in 2 titoli per una superficie pro-quota totale di 92,95 Kmq

DER

S.r.l.

TITOLI IN CUI LA DITTA E' PRESENTE

PERMESSI DI RICERCA DI RISORSE GEOTERMICHE IN TERRAFERMA		
	Numero titoli	Superficie pro-quota (Kmq)
Unico titolare	1	45,00
	ROMA OVEST	
Total	1	45,00

Complessivamente DER è presente in 1 titolo per una superficie pro-quota totale di 45, Kmq

ENEL GREEN POWER

S.p.A. (c.f. n. 10236451000) con sede legale in Pisa, Via Andrea Pisano, 120 (C.a.p. 56122)

TITOLI IN CUI LA DITTA E' PRESENTE

PERMESSI DI RICERCA DI RISORSE GEOTERMICHE IN TERRAFERMA		
	Numero titoli	Superficie pro-quota (Kmq)
Unico titolare	4	935,24
	MONTEGEMOLI MONTEBAMBOLI MURCI BOCCHEGGIANO	
Total	4	935,24
CONCESSIONI DI COLTIVAZIONE DI RISORSE GEOTERMICHE IN TERRAFERMA		
	Numero titoli	Superficie pro-quota (Kmq)
Unico titolare	8	492,95
	CHIUSDINO TRAVALE LUSTIGNANO LARDERELLO CANNETO RIO SECCO PIANCASTAGNAIO BAGNORE	
Total	8	492,95

Complessivamente ENEL GREEN POWER è presente in 12 titoli per una superficie pro-quota totale di 1.428,19 Kmq

**ELENCO DELLE DITTE - Aggiornamento 31/marzo/2017
RICERCA E COLTIVAZIONE DI RISORSE GEOTERMICHE**

ENI - Attività geotermiche

S.p.A. (c.f. n. 00484960588) con sede in Roma, Piazzale Enrico Mattei, 1 (C.a.p. 00144) ed uffici in San Donato Milanese (MI), Via Emilia, 1 (C.a.p. 20097)

TITOLI IN CUI LA DITTA E' PRESENTE

CONCESSIONI DI COLTIVAZIONE DI RISORSE GEOTERMICHE IN TERRAFERMA		
	Numero titoli	Superficie pro-quota (Kmq)
Rappresentante unico	1	15,86
	FERRARA	
Total	1	15,86

Compressivamente ENI - Attività geotermiche è presente in 1 titolo per una superficie pro-quota totale di 15,86 Kmq

JOINT-VENTURES

ERGA	FERRARA
------	---------

ERGA

S.p.A. (c.f. n. 01494190505) con sede legale in Pisa, Via Andrea Pisano, 120 (C.a.p. 56122) e sede amministrativa in Firenze, Via Pier Capponi, 61 (C.a.p. 50132)

TITOLI IN CUI LA DITTA E' PRESENTE

CONCESSIONI DI COLTIVAZIONE DI RISORSE GEOTERMICHE IN TERRAFERMA		
	Numero titoli	Superficie pro-quota (Kmq)
Unico titolare	1	111,15
	VALENTANO	
Contitolare	1	15,86
	FERRARA	
Total	2	127,01

Compressivamente ERGA è presente in 2 titoli per una superficie pro-quota totale di 127,01 Kmq

JOINT-VENTURES

ENI - Attività geotermiche	FERRARA
----------------------------	---------

FUTURO ENERGIA

S.r.l. (c.f. n. 02723340218) con sede in Bolzano, Via Alto Adige 40/VII (C.a.p. 39100)

TITOLI IN CUI LA DITTA E' PRESENTE

PERMESSI DI RICERCA DI RISORSE GEOTERMICHE IN TERRAFERMA		
	Numero titoli	Superficie pro-quota (Kmq)
Unico titolare	1	88,60
	PERETA	
Total	1	88,60

Compressivamente FUTURO ENERGIA è presente in 1 titolo per una superficie pro-quota totale di 88,6 Kmq

GEOTERMICA

S.r.l. (c.f. n. 023497311204) con sede in S. Cataldo (CL), viale della Rinascita, 6 (C.a.p. 93017)

TITOLI IN CUI LA DITTA E' PRESENTE

PERMESSI DI RICERCA DI RISORSE GEOTERMICHE IN TERRAFERMA		
	Numero titoli	Superficie pro-quota (Kmq)
Unico titolare	1	6,49
	PANTELLERIA	
Total	1	6,49

Compressivamente GEOTERMICA è presente in 1 titolo per una superficie pro-quota totale di 6,49 Kmq

GEOTHERMICS ITALY

S.r.l. (c.f. n. 02682950213) con sede in Bolzano, Via Avogadro 4 (C.a.p. 39100)

TITOLI IN CUI LA DITTA E' PRESENTE

PERMESSI DI RICERCA DI RISORSE GEOTERMICHE IN TERRAFERMA		
	Numero titoli	Superficie pro-quota (Kmq)
Unico titolare	3	231,52
	PIANA DEL DIAVOLO LAGO DI VICO GUARDISTALLO	
Total	3	231,52

Compressivamente GEOTHERMICS ITALY è presente in 3 titoli per una superficie pro-quota totale di 231,52 Kmq

**ELENCO DELLE DITTE - Aggiornamento 31/marzo/2017
RICERCA E COLTIVAZIONE DI RISORSE GEOTERMICHE**

GESTO ITALIA

S.r.l. (c.f. n. 10619261000), con sede legale in Roma (RM), Viale delle Milizie 12 (C.a.p. 00192)

TITOLI IN CUI LA DITTA E' PRESENTE

PERMESSI DI RICERCA DI RISORSE GEOTERMICHE IN TERRAFERMA		
	Numero titoli	Superficie pro-quota (Kmq)
Unico titolare	3	203,73
	MONTALCINO MAZZOLLA CINIGIANO	
Total	3	203,73

Complessivamente GESTO ITALIA è presente in 3 titoli per una superficie pro-quota totale di 203,73 Kmq

LA R.E.P. AMBIENTE

S.r.l.

TITOLI IN CUI LA DITTA E' PRESENTE

PERMESSI DI RICERCA DI RISORSE GEOTERMICHE IN TERRAFERMA		
	Numero titoli	Superficie pro-quota (Kmq)
Unico titolare	1	18,07
	VALLE DI SUIO	
Total	1	18,07

Complessivamente LA R.E.P. AMBIENTE è presente in 1 titolo per una superficie pro-quota totale di 18,07 Kmq

MAGMA ENERGY ITALIA

S.r.l. con sede legale in Firenze (FI), Via Bolognese 55 (C.a.p. 50139)

TITOLI IN CUI LA DITTA E' PRESENTE

PERMESSI DI RICERCA DI RISORSE GEOTERMICHE IN TERRAFERMA		
	Numero titoli	Superficie pro-quota (Kmq)
Unico titolare	2	487,16
	ROCCASTRADA MENSANO	
Total	2	487,16

Complessivamente MAGMA ENERGY ITALIA è presente in 2 titoli per una superficie pro-quota totale di 487,16 Kmq

MALPAGA

S.p.A.

TITOLI IN CUI LA DITTA E' PRESENTE

PERMESSI DI RICERCA DI RISORSE GEOTERMICHE IN TERRAFERMA		
	Numero titoli	Superficie pro-quota (Kmq)
Unico titolare	1	2,50
	MALPAGA	
Total	1	2,50

Complessivamente MALPAGA è presente in 1 titolo per una superficie pro-quota totale di 2,5 Kmq

RENEWEM

S.r.l.

TITOLI IN CUI LA DITTA E' PRESENTE

PERMESSI DI RICERCA DI RISORSE GEOTERMICHE IN TERRAFERMA		
	Numero titoli	Superficie pro-quota (Kmq)
Unico titolare	1	87,85
	MONTE LABBRO	
Total	1	87,85

Complessivamente RENEWEM è presente in 1 titolo per una superficie pro-quota totale di 87,85 Kmq

**ELENCO DELLE DITTE - Aggiornamento 31/marzo/2017
RICERCA E COLTIVAZIONE DI RISORSE GEOTERMICHE**

SARAS

S.p.A. (c.f. n. 00136440922) con sede in Sarroch (CA), S.S. Sulcitana, 195 (C.a.p. 09018)

TITOLI IN CUI LA DITTA E' PRESENTE

PERMESSI DI RICERCA IN TERRAFERMA		
	Numero titoli	Superficie pro-quota (Kmq)
Unico titolare	1	443,00
	ELEONORA	
Total	1	443,00
PERMESSI DI RICERCA DI RISORSE GEOTERMICHE IN TERRAFERMA		
	Numero titoli	Superficie pro-quota (Kmq)
Unico titolare	1	122,22
	IGIA RISORSE GEOTERMICHE	
Total	1	122,22

Complessivamente SARAS è presente in 2 titoli per una superficie pro-quota totale di 565,22 Kmq

SORGENIA GEOTHERMAL

S.r.l. con sede legale in Milano (MI), Via Vincenzo Viviani 12 (C.a.p. 20124)

TITOLI IN CUI LA DITTA E' PRESENTE

PERMESSI DI RICERCA DI RISORSE GEOTERMICHE IN TERRAFERMA		
	Numero titoli	Superficie pro-quota (Kmq)
Unico titolare	7	411,84
	LA GRASCETA LA VEDUTA CELLERE MONTORIO LE CASCINELLE MONTE SANTA CROCE POGGIO MONTONE	
Total	7	411,84

Complessivamente SORGENIA GEOTHERMAL è presente in 7 titoli per una superficie pro-quota totale di 411,84 Kmq

TERRA ENERGY

TITOLI IN CUI LA DITTA E' PRESENTE

PERMESSI DI RICERCA DI RISORSE GEOTERMICHE IN TERRAFERMA		
	Numero titoli	Superficie pro-quota (Kmq)
Unico titolare	2	137,50
	SCANSANO POMONTE	
Total	2	137,50

Complessivamente TERRA ENERGY è presente in 2 titoli per una superficie pro-quota totale di 137,5 Kmq

TOSCO GEO

S.r.l. (c.f. n. 06142590485) con sede in Barberino Val d'Elsa (FI), Via Pisana 47 (C.a.p. 50021)

TITOLI IN CUI LA DITTA E' PRESENTE

PERMESSI DI RICERCA DI RISORSE GEOTERMICHE IN TERRAFERMA		
	Numero titoli	Superficie pro-quota (Kmq)
Unico titolare	6	361,60
	SARDARA SAN GAVINO MONREALE RIPA D'ORCIA CAMPIGLIA D'ORCIA CASTIGLIONE D'ORCIA BAGNOLO	
Total	6	361,60

Complessivamente TOSCO GEO è presente in 6 titoli per una superficie pro-quota totale di 361,6 Kmq



<http://unmig.mise.gov.it>