



MINISTERO DELLO SVILUPPO ECONOMICO
DIREZIONE GENERALE PER LA SICUREZZA ANCHE AMBIENTALE DELLE
ATTIVITÀ MINERARIE ED ENERGETICHE - UNMIG

Anno LXI - N. 2

28 Febbraio 2017

BOLLETTINO UFFICIALE DEGLI IDROCARBURI E DELLE GEORISORSE



MINISTERO DELLO SVILUPPO ECONOMICO
DIREZIONE GENERALE PER LA SICUREZZA ANCHE AMBIENTALE DELLE
ATTIVITÀ MINERARIE ED ENERGETICHE - UNMIG

Anno LXI - N. 2

28 Febbraio 2017

BOLLETTINO UFFICIALE DEGLI IDROCARBURI E DELLE GEORISORSE

Direttore responsabile: OMBRETTA COPPI
Capo redattore: NICOLA SANTOCCHI
Redazione: ANTONELLA ORLANDI - ROSALBA URTIS

SOMMARIO

AVVERTENZE	5
RECAPITI	6

ATTIVITÀ DI RICERCA E COLTIVAZIONE DI IDROCARBURI IN TERRA

PERMESSI DI RICERCA

DECRETI DI CONFERIMENTO

Conferimento del permesso di ricerca «TORRE DEL MORO» alla Società Po Valley Operations Pty Ltd.....	7
--	---

CONCESSIONI DI COLTIVAZIONE

DECRETI RELATIVI ALLA VIGENZA

Proroga della concessione di coltivazione «MONTE MORRONE» della Società GAS PLUS ITALIANA S.r.l.	11
Trasferimento di quota di titolarità e intestazione della concessione di coltivazione «SILLARO» dalla Società PO VALLEY OPERATIONS PTY Ltd alla Società NORTHSUN ITALIA S.p.A.	13

ATTIVITÀ DI RICERCA E COLTIVAZIONE DI IDROCARBURI IN MARE

PERMESSI DI RICERCA

DECRETI RELATIVI ALLA VIGENZA

Proroga della sospensione del decoro temporale del permesso di ricerca «B.R269.GC» della Società ROCKHOPPER ITALIA S.p.A.	16
--	----

CONCESSIONI DI COLTIVAZIONE

ISTANZE RELATIVE ALLA VIGENZA

Istanza di proroga della concessione di coltivazione «A.C 17.AG» presentata dalla Società ENI S.p.A.....	20
--	----

DECRETI RELATIVE ALLA VIGENZA

Proroga e riduzione dell'area concessione di coltivazione «B.C 5.AS» della Società ENI S.p.A.	20
--	----

LEGGI E DECRETI, DISPOSIZIONI E COMUNICATI

LEGGI E DECRETI

Modalità di funzionamento del Comitato per la sicurezza delle operazioni a mare di cui all'articolo 8, del Decreto Legislativo 18 agosto 2015, n. 145.	24
Integrazioni e modifiche al Decreto Direttoriale 31 marzo 2016 recante l'approvazione dell'elenco degli esplosivi, degli accessori detonanti e dei mezzi di accensione riconosciuti idonei all'impiego nelle attività estrattive, per l'anno 2016.....	29

MERCATO DEL GAS NATURALE

LEGGI E DECRETI

Servizio integrato rigassificazione e stoccaggio per l'anno contrattuale 1/04/2017-31/03/2018. Integrazioni al D.M. 7 dicembre 2016 pubblicato nella G.U. n. 295 del 19 dicembre 2016.	31
Determinazione e modalità di allocazione della capacità di stoccaggio di modulazione per il periodo contrattuale 1 aprile 2017 - 31 marzo 2018.	32
Calendario dei giorni di chiusura delle aste per l'allocazione della capacità di stoccaggio per il periodo contrattuale 2017-2018 sulla base di quanto previsto dall'articolo 1, comma 6, del Decreto Ministeriale 14 febbraio 2017.	36

PIANI TOPOGRAFICI

Tav. 1 - Permesso di ricerca TORRE DEL MORO.....	38
Tav. 2 - Concessione di coltivazione B.C 5.AS	39

ELENCHI

ELENCO DELLE ISTANZE.....	41
ELENCO DEI TITOLI VIGENTI	54

AVVERTENZE

Al fine di agevolare la consultazione delle istanze e dei provvedimenti citati con il loro numero di pubblicazione nel Bollettino ufficiale degli idrocarburi e delle georisorse si riportano qui di seguito i numeri di pubblicazione che contrassegnano le istanze ed i provvedimenti pubblicati in ciascun numero del B.U.I.G.

BOLLETTINO			NUMERI DI PUBBLICAZIONE		BOLLETTINO			NUMERI DI PUBBLICAZIONE	
Anno	Numero	Data di pubblicazione	dal numero	al numero	Anno	Numero	Data di pubblicazione	dal numero	al numero
LIV	1	31 gennaio 2010	1	21	LVIII	1	31 gennaio 2014	1	30
LIV	2	28 febbraio 2010	22	45	LVIII	2	28 febbraio 2014	31	47
LIV	3	31 marzo 2010	46	72	LVIII	3	31 marzo 2014	48	67
LIV	4	30 aprile 2010	73	101	LVIII	4	30 aprile 2014	67	81
LIV	5	31 maggio 2010	102	119	LVIII	5	31 maggio 2014	82	102
LIV	6	30 giugno 2010	120	130	LVIII	6	30 giugno 2014	103	125
LIV	7	31 luglio 2010	131	151	LVIII	7	31 luglio 2014	126	150
LIV	8	31 agosto 2010	152	161	LVIII	8	31 agosto 2014	151	160
LIV	9	30 settembre 2010	162	167	LVIII	9	30 settembre 2014	161	174
LIV	10	31 ottobre 2010	168	177	LVIII	10	31 ottobre 2014	175	200
LIV	11	30 novembre 2010	178	192	LVIII	11	30 novembre 2014	201	209
LIV	12	31 dicembre 2010	193	230	LVIII	12	31 dicembre 2014	210	221
LV	1	31 gennaio 2011	1	22	LIX	1	31 gennaio 2015	1	28
LV	2	28 febbraio 2011	23	39	LIX	2	28 febbraio 2015	29	46
LV	3	31 marzo 2011	40	58	LIX	3	31 marzo 2015	47	61
LV	4	30 aprile 2011	59	84	LIX	4	30 aprile 2015	62	85
LV	5	31 maggio 2011	85	104	LIX	5	31 maggio 2015	86	98
LV	6	30 giugno 2011	105	129	LIX	6	30 giugno 2015	99	106
LV	7	31 luglio 2011	130	147	LIX	7	31 luglio 2015	107	122
LV	8	31 agosto 2011	148	161	LIX	8	31 agosto 2015	123	135
LV	9	30 settembre 2011	162	176	LIX	9	30 settembre 2015	136	150
LV	10	31 ottobre 2011	177	189	LIX	10	31 ottobre 2015	151	154
LV	11	30 novembre 2011	190	205	LIX	11	30 novembre 2015	155	172
LV	12	31 dicembre 2011	206	213	LIX	12	31 dicembre 2015	173	180
LVI	1	31 gennaio 2012	1	23	LX	1	31 gennaio 2016	1	33
LVI	2	29 febbraio 2012	24	45	LX	2	29 febbraio 2016	34	49
LVI	3	31 marzo 2012	46	64	LX	3	31 marzo 2016	50	66
LVI	4	30 aprile 2012	65	95	LX	4	30 aprile 2016	67	78
LVI	5	31 maggio 2012	96	107	LX	5	31 maggio 2016	79	96
LVI	6	30 giugno 2012	108	120	LX	6	30 giugno 2016	97	114
LVI	7	31 luglio 2012	121	144	LX	7	31 luglio 2016	115	135
LVI	8	31 agosto 2012	145	156	LX	8	31 agosto 2016	136	138
LVI	9	30 settembre 2012	157	174	LX	9	30 settembre 2016	139	150
LVI	10	31 ottobre 2012	175	196	LX	10	31 ottobre 2016	151	164
LVI	11	30 novembre 2012	197	223	LX	11	30 novembre 2016	165	173
LVI	12	31 dicembre 2012	224	239	LX	12	31 dicembre 2016	174	186
LVII	1	31 gennaio 2013	1	15	LXI	1	31 gennaio 2017	1	16
LVII	2	28 febbraio 2013	16	34	LXI	2	28 febbraio 2017	17	27
LVII	3	31 marzo 2013	35	57					
LVII	4	30 aprile 2013	58	72					
LVII	5	31 maggio 2013	73	82					
LVII	6	30 giugno 2013	83	92					
LVII	7	31 luglio 2013	93	111					
LVII	8	31 agosto 2013	112	126					
LVII	9	30 settembre 2013	127	143					
LVII	10	31 ottobre 2013	144	166					
LVII	11	30 novembre 2013	167	182					
LVII	12	31 dicembre 2013	183	199					

La delimitazione delle istanze, dei permessi e delle concessioni pubblicate sui BUIG è rappresentata esclusivamente dalle relative coordinate geografiche, pertanto le tavole allegate sono puramente indicative ed eventuali incongruenze con le suddette coordinate geografiche sono da considerarsi semplici imprecisioni grafiche.

Eventuali opposizioni o reclami avverso le istanze ed i provvedimenti pubblicati nel B.U.I.G., redatte in carta legale, vanno indirizzate al Ministero dello sviluppo economico - Direzione generale per la sicurezza anche ambientale delle attività minerarie ed energetiche - Ufficio nazionale minerario per gli idrocarburi e le georisorse (DGS-UNMIG) - Via Molise, 2 - 00187 Roma.

Il B.U.I.G. è pubblicato sul sito internet del Ministero dello sviluppo economico - Direzione generale per la sicurezza-UNMIG all'indirizzo <http://unmig.mise.gov.it/unmig/buig> entro il giorno 5 del mese successivo alla data del Bollettino stesso.

RECAPITI

DIREZIONE GENERALE PER LA SICUREZZA ANCHE AMBIENTALE DELLE ATTIVITÀ MINERARIE ED ENERGETICHE
UFFICIO NAZIONALE MINERARIO PER GLI IDROCARBURI E LE GEORISORSE (DGS-UNMIG)

Via Molise, 2 - 00187 Roma

Tel.: (+39) 06-47052859 - Fax.: (+39) 06-47887802

e-mail: dgsunmig.segreteria@mise.gov.it

PEC: dgsunmig.dg@pec.mise.gov.it

Direttore Generale: Franco Terlizzone

e-mail: franco.terlizzone@mise.gov.it

Divisione I

Affari generali

Via Molise, 2 - 00187 Roma

Tel.: (+39) 06-4705-2039 - Fax.: (+39) 06-4788-7802

PEC: dgsunmig.div01@pec.mise.gov.it

Dirigente: Paola Picone

e-mail: paola.picone@mise.gov.it

Divisione II

Sezione UNMIG di Bologna

Via Zamboni, 1 - 40125 Bologna

Tel.: (+39) 051-234326 - Fax.: (+39) 051-228927

e-mail: unmig.bologna@mise.gov.it

PEC: dgsunmig.div02@pec.mise.gov.it

Dirigente: Giancarlo Giacchetta

e-mail: giancarlo.giacchetta@mise.gov.it

Divisione III

Sezione UNMIG di Roma

Viale Boston, 25 - 00144 Roma

Tel.: (+39) 06-5993-2750 - Fax.: (+39) 06-5993-2761

e-mail: unmig.roma@mise.gov.it

PEC: dgsunmig.div03@pec.mise.gov.it

Dirigente: Marcello Saralli

e-mail: marcello.saralli@mise.gov.it

Divisione IV

Sezione UNMIG di Napoli

Piazza Giovanni Bovio, 22 - 80133 Napoli

Tel.: (+39) 081-5510049 - Fax.: (+39) 081-5519460

e-mail: unmig.napoli@mise.gov.it

PEC: dgsunmig.div04@pec.mise.gov.it

Dirigente: Arnaldo Vioto

e-mail: arnaldo.vioto@mise.gov.it

Divisione V

Laboratori chimici e mineralogici

Via Antonio Bosio, 15 - 00161 Roma

Tel.: (+39) 06-4880167 - Fax.: (+39) 06-4824723

PEC: dgsunmig.div05@pec.mise.gov.it

Dirigente:

e-mail:

Divisione VI

Sicurezza, BUIG, cartografia e statistiche

Via Molise, 2 - 00187 Roma

Tel.: (+39) 06-4705-2705 - Fax.: (+39) 06-4788-7934

PEC: dgsunmig.div06@pec.mise.gov.it

Dirigente: Silvia Grandi

e-mail: silvia.grandi@mise.gov.it

DIREZIONE GENERALE PER LA SICUREZZA DELL'APPROVVIGIONAMENTO E LE INFRASTRUTTURE ENERGETICHE

Via Molise, 2 - 00187 Roma

Tel. (+39) 06 4705 2796 - Fax. (+39) 06 4705 2036

PEC: dgsaie.dg@pec.mise.gov.it

Direttore generale: Gilberto Dialuce

Divisione V – Sistemi, mercati, infrastrutture di trasporto ed approvvigionamento del gas naturale

PEC: dgsaie.div05@mise.gov.it

Dirigente: Lilliana Panei

e-mail: lilliana.panei@mise.gov.it

Divisione VII – Rilascio e gestione titoli minerari, espropri, royalties

PEC: dgsaie.div07@mise.gov.it

Dirigente: Carlo Landolfi

e-mail: carlo.landolfi@mise.gov.it

ATTIVITÀ DI RICERCA E COLTIVAZIONE DI IDROCARBURI IN TERRA

PERMESSI DI RICERCA

DECRETI DI CONFERIMENTO

NUMERO DI PUBBLICAZIONE: 17.

DECRETO MINISTERIALE 8 febbraio 2017

Conferimento del permesso di ricerca «TORRE DEL MORO» alla Società Po Valley Operations Pty Ltd.
(Tavola fuori testo n. 1)

IL DIRETTORE GENERALE PER LA SICUREZZA DELL'APPROVVIGIONAMENTO E LE INFRASTRUTTURE ENERGETICHE

VISTA la legge 11 gennaio 1957, n. 6, e successive modificazioni, recante "Ricerca e coltivazione degli idrocarburi liquidi e gassosi";

VISTO il decreto del Presidente della Repubblica 9 aprile 1959, n. 128, e successive modificazioni, recante "Norme di polizia delle miniere e delle cave";

VISTA la legge 21 luglio 1967, n. 613, e successive modificazioni, recante "Ricerca e coltivazione degli idrocarburi liquidi e gassosi nel mare territoriale e nella piattaforma continentale e modificazioni alla legge 11 gennaio 1957, n. 6, sulla ricerca e coltivazione degli idrocarburi liquidi e gassosi";

VISTO il decreto del Presidente della Repubblica 24 novembre 1971, n. 1199, e successive modificazioni, recante "Semplificazione dei procedimenti in materia di ricorsi amministrativi";

VISTA la legge 7 agosto 1990, n. 241, recante "Nuove norme in materia di procedimento amministrativo e di diritto di accesso ai documenti amministrativi", e successive modificazioni;

VISTA la legge 9 gennaio 1991, n. 9, e successive modificazioni, recante "Norme per l'attuazione del nuovo Piano energetico nazionale: aspetti istituzionali, centrali idroelettriche ed elettrodotti, idrocarburi e geotermia, autoproduzione e disposizioni fiscali";

VISTA la legge 6 dicembre 1991, n. 394, e successive modificazioni, recante "Legge quadro sulle aree protette";

VISTO il regolamento di cui al decreto del Presidente della Repubblica 18 aprile 1994, n. 484, recante "Disciplina dei procedimenti di conferimento dei permessi di prospezione o ricerca e di concessione di coltivazione di idrocarburi in terraferma e in mare";

VISTO il decreto legislativo 25 novembre 1996, n. 624, recante "Attuazione della direttiva 92/91/CEE relativa alla sicurezza e salute dei lavoratori nelle industrie estrattive per trivellazione e della direttiva 92/104/CEE relativa alla sicurezza e salute dei lavoratori nelle industrie estrattive a cielo aperto o sotterranee";

VISTO il decreto legislativo 25 novembre 1996, n. 625, recante "Attuazione della direttiva 94/22/CEE, relativa alle condizioni di rilascio e di esercizio delle autorizzazioni alla prospezione, ricerca e coltivazione di idrocarburi", e successive modificazioni;

VISTO il decreto legislativo 31 marzo 1998, n. 112, e successive modificazioni, recante "Conferimento di funzioni e compiti amministrativi dello Stato alle regioni ed agli enti locali, in attuazione del capo I della legge 15 marzo 1997, n. 59";

VISTA la legge 20 agosto 2004, n. 239, e successive modificazioni, recante "Riordino del settore energetico, nonché delega al governo per il riassetto delle disposizioni vigenti in materia di energia";

VISTO il decreto legislativo 3 aprile 2006, n. 152, e successive modificazioni, recante "Norme in materia ambientale";

VISTO il decreto legislativo 9 aprile 2008, n. 81, recante "Attuazione dell'articolo 1 della legge 3 agosto 2007, n. 123, recante norme in materia di tutela della salute e della sicurezza nei luoghi di lavoro e sue modifiche ed integrazioni";

VISTO il decreto legislativo 30 maggio 2008, n. 117, e successive modificazioni, recante "Attuazione della direttiva 2006/21/CE relativa alla gestione dei rifiuti delle industrie estrattive, di modifica la direttiva 2004/35/CE";

VISTO il decreto interministeriale 8 marzo 2013, recante "Approvazione del documento di Strategia Energetica Nazionale";

VISTO il decreto legislativo 2 luglio 2010, n. 104, e successive modificazioni, recante "Attuazione dell'articolo 44 della legge 18 giugno 2009, n. 69, recante delega al governo per il riordino del processo amministrativo";

VISTO il decreto del Presidente del Consiglio dei Ministri 5 dicembre 2013, recante "Regolamento di organizzazione del Ministero dello sviluppo economico", pubblicato nella Gazzetta Ufficiale n. 19 del 24 gennaio 2014;

VISTO il decreto-legge 12 settembre 2014, n. 133, convertito, con modificazioni, dalla legge 11 novembre 2014, n. 164, e successive modificazioni, recante "Misure urgenti per l'apertura dei cantieri, la realizzazione delle opere pubbliche, la digitalizzazione del Paese, la semplificazione burocratica, l'emergenza del dissesto idrogeologico e per la ripresa delle attività produttive";

VISTO il decreto del Ministro dello sviluppo economico 25 marzo 2015, recante "Aggiornamento del disciplinare tipo in attuazione dell'articolo 38 del decreto-legge 12 settembre 2014, n. 133, convertito, con modificazioni, dalla legge 11 novembre 2014, n. 164", pubblicato nella Gazzetta Ufficiale n. 103 del 6 maggio 2015;

VISTO il decreto del Direttore Generale per le risorse minerarie ed energetiche 15 luglio 2015, recante "Procedure operative di attuazione del decreto 25 marzo 2015 e modalità di svolgimento delle attività di prospezione, ricerca e coltivazione di idrocarburi liquidi e gassosi e dei relativi controlli, ai sensi dell'articolo 19, comma 6, dello stesso decreto", pubblicato nella Gazzetta Ufficiale n. 204 del 3 settembre 2015;

VISTO il decreto del Ministro dello sviluppo economico 30 ottobre 2015 recante "Delega al Direttore Generale per la sicurezza dell'approvvigionamento e le infrastrutture energetiche dei compiti e delle risorse finanziarie necessarie all'espletamento delle funzioni trasferite in ossequio alle previsioni del Decreto Legislativo 18 agosto 2015 n. 145";

VISTO il decreto del Ministro dello sviluppo economico 30 ottobre 2015 recante "Modifiche al decreto 17 luglio 2014 di individuazione degli uffici dirigenziali di livello non generale", pubblicato nella Gazzetta Ufficiale n. 277 del 27 novembre 2015;

VISTA la circolare del Direttore generale per la sicurezza dell'approvvigionamento e le infrastrutture energetiche e del Direttore generale per la sicurezza anche ambientale delle attività minerarie ed energetiche-UNMIG in data 25 febbraio 2016, recante "Disposizioni in materia di procedimenti inerenti i titoli minerari", di aggiornamento del decreto del Direttore Generale per le risorse minerarie ed energetiche 15 luglio 2015;

VISTO l'Accordo procedimentale (rep. n. 1247), sancito dalla Conferenza Stato-Regioni in data 24 aprile 2001 per l'acquisizione dell'intesa prevista dall'articolo 29, comma 2, lettera l) del decreto legislativo 31 marzo 1998, n. 112, e dall'articolo 1, comma 7, lettera n), della legge 20 agosto 2004, n. 239;

VISTA l'istanza in data 13 luglio 2011, acquisita agli atti con prot. n. 16544 del 12 agosto 2011, denominata convenzionalmente "TORRE DEL MORO", con la quale la società Po Valley Operations Pty Ltd ha chiesto il rilascio di un permesso di ricerca di idrocarburi liquidi e gassosi ubicato nel territorio della Provincia di Forlì-Cesena, con estensione di km² 111 (centoundici);

VISTO il parere espresso dalla Commissione per gli Idrocarburi e le Risorse Minerarie (CIRM) nella seduta del 13 marzo 2012;

VISTA la nota del Ministero dello sviluppo economico - Dipartimento per l'energia - Direzione generale per le risorse minerarie ed energetiche, prot. n. 14703 del 18 luglio 2012, con la quale è stata comunicata alla società Po Valley Operations Pty Ltd la determinazione di accogliere l'istanza denominata convenzionalmente "TORRE DEL MORO" ed è stata invitata la medesima società a presentare alla Regione Emilia Romagna la documentazione necessaria ad ottenere l'intesa, previa valutazione di impatto ambientale;

VISTO il programma dei lavori allegato all'istanza denominata convenzionalmente "TORRE DEL MORO" (All. 1);

VISTA la delibera di Giunta della Regione Emilia Romagna n. 725 del 10 giugno 2013, con la quale è stata riconosciuta la compatibilità ambientale del programma dei lavori relativo all'istanza di permesso di ricerca denominata convenzionalmente "TORRE DEL MORO", subordinatamente al rispetto delle prescrizioni ivi riportate (All. 2);

VISTA la delibera di Giunta della Regione Emilia Romagna n. 2124 del 21 dicembre 2015, con la quale è stata espressa, con le prescrizioni ivi riportate, l'intesa della Regione per la concessione del permesso di ricerca di idrocarburi di cui all'istanza denominata convenzionalmente "TORRE DEL MORO" (All. 3);

VISTA la nota del Ministero dello sviluppo economico - Direzione generale per la sicurezza anche ambientale delle attività minerarie ed energetiche-Ufficio Nazionale Minerario per gli idrocarburi e le georisorse prot. n. 35761 del 19 dicembre 2016, acquisita agli atti con prot. n. 566 del 12 gennaio 2017, con la quale sono stati comunicati gli esiti favorevoli della valutazione tecnica ed economica della società Po Valley Operations Pty Ltd;

VISTA la nota del Ministero dello sviluppo economico - Direzione generale per la sicurezza anche ambientale delle attività minerarie ed energetiche-Ufficio Nazionale Minerario per gli idrocarburi e le georisorse prot. n. 36349 del 23 dicembre 2016, acquisita agli atti con prot. n. 36357 di pari data, con la quale è stato espresso parere favorevole all'accoglimento dell'istanza denominata convenzionalmente "TORRE DEL MORO";

RITENUTO ai sensi dell'articolo 1, comma 79, della legge 20 agosto 2004, n. 239, e successive modificazioni e dell'articolo 6, comma 17, del decreto legislativo 3 aprile 2006, n. 152, e successive modificazioni, di aver provveduto ai fini della ricognizione dei pareri da acquisire nell'ambito del procedimento;

RITENUTO che il permesso di ricerca possa essere conferito alla società richiedente al fine di valorizzare le risorse nazionali di idrocarburi, in attuazione degli obiettivi programmatici individuati nel documento di Strategia Energetica Nazionale (SEN), approvato con decreto interministeriale 8 marzo 2013, il quale prevede, tra l'altro, lo sviluppo sostenibile della produzione nazionale di idrocarburi nel rispetto dei più elevati standard internazionali in termini di sicurezza e tutela ambientale;

RITENUTO che il permesso di ricerca possa essere conferito alla società richiedente nel rispetto delle condizioni e prescrizioni di cui agli atti indicati nelle premesse;

D E C R E T A :

Art. 1.

(Conferimento del permesso di ricerca)

1. Ai sensi del combinato disposto degli articoli 2 e 4 della legge 11 gennaio 1957, n. 6, e successive modificazioni, dell'articolo 6 della legge 9 gennaio 1991, n. 9, dell'articolo 8, comma 1, del decreto del Presidente della Repubblica 18 aprile 1994, n. 484, degli articoli 4 e 5 del decreto legislativo 25 novembre 1996, n. 625, dell'articolo 1, commi 7, lettera n), e 77, della legge 23 agosto 2004, n. 239, e successive modificazioni, e dell'articolo 8 del decreto del Direttore Generale per le risorse minerarie ed energetiche 15 luglio 2015, alla società Po Valley Operations Pty Ltd (c.f. n. 05584311004) con sede legale in Perth (Australia), Suite 8, 7 The Esplanade, Mt Pleasant WA 6153 e sede secondaria in Roma, Via Francesco Crispi 90 (C.a.p. 00187) è accordato per la durata di anni sei, a decorrere dalla data del presente decreto, il permesso di ricerca di idrocarburi liquidi e gassosi convenzionalmente denominato "TORRE DEL MORO", ubicato nel territorio della Provincia di Forlì-Cesena.

2. Il permesso è accordato senza pregiudizio degli eventuali diritti dei terzi.

Art. 2.

(Area di ricerca)

1. La zona del terreno entro la quale la società permissionaria eseguirà le attività secondo il programma dei lavori (All. 1), che con il presente decreto si intende approvato, è delimitata, sul piano topografico alla scala 1:100.000 allegato al presente decreto, con linea continua di colore nero passante per i dieci vertici, le cui coordinate geografiche, rilevate graficamente sul piano stesso, sono riportate nella tabella allegata al presente decreto.

2. L'estensione del permesso di cui trattasi è pari a km² 111 (centoundici).

Art. 3.

(Prescrizioni dei lavori)

1. Il permesso è accordato alle condizioni stabilite nel disciplinare tipo approvato con decreto del Ministro dello sviluppo economico 25 marzo 2015, nonché nel decreto del Direttore Generale per le risorse minerarie ed energetiche 15 luglio 2015, nelle premesse citati.

2. La società permissionaria, ai fini dell'autorizzazione del pozzo esplorativo, è tenuta ad attivare la procedura di cui all'articolo 1, comma 80, della legge 23 agosto 2004, n. 239, e successive modificazioni.

3. La società permissionaria è tenuta a condurre le attività nel rispetto della normativa vigente ed, in particolare, delle norme di cui al decreto del Presidente della Repubblica 9 aprile 1959, n. 128, e successive modificazioni, al decreto legislativo 25 novembre 1996, n. 624, ed al decreto legislativo 9 aprile 2008, n. 81.

4. La società permissionaria è, altresì, tenuta, nel corso dello svolgimento delle attività di ricerca, ad osservare tutte le prescrizioni, indicazioni e condizioni riportate in premessa, le quali costituiscono parte integrante del presente decreto e in particolare quelle contenute nella delibera di Giunta della Regione Emilia Romagna n. 725 del 10 giugno 2013 e nella delibera di Giunta della Regione Emilia Romagna n. 2124 del 21 dicembre 2015.

5. La società permissionaria è tenuta ad osservare le eventuali ulteriori prescrizioni che potranno essere impartite dal Ministero dello sviluppo economico - Direzione generale per la sicurezza anche ambientale delle attività minerarie ed energetiche-Ufficio nazionale minerario per gli idrocarburi e le georisorse - Divisione III-Sezione UNMIG di Bologna.

6. La società permissionaria è tenuta a dare comunicazione al Ministero dello sviluppo economico - Direzione Generale per la sicurezza dell'approvvigionamento e le infrastrutture energetiche del rispetto di tutte le prescrizioni derivanti da nulla osta, pareri e atti di assenso comunque denominati acquisiti e dettate dalle amministrazioni competenti, cui attiene la rispettiva verifica di ottemperanza e i conseguenti controlli.

Art. 4.

(Canoni)

1. A decorrere dalla data del presente decreto la società permissionaria è tenuta a corrispondere allo Stato il canone annuo anticipato di euro 5,16 per km² di superficie, ai sensi dell'articolo 18 del decreto legislativo 25 novembre 1996, n. 625, aggiornato secondo l'indice ISTAT per gli anni seguenti.

Art. 5.

(Obblighi)

1. La società permissionaria è tenuta:

a) ad eseguire il programma dei lavori ed in particolare, ai sensi dell'articolo 6, comma 8, della legge 9 gennaio 1991, n. 9, e successive modificazioni, a iniziare i lavori di indagine geologica e geofisica, nel caso di specie consistenti nell'acquisto e rielaborazione di una griglia sismica di circa km 50 di linee esistenti e nell'esecuzione di un nuovo rilievo sismico 2D per un totale di km 50, nell'area del permesso di ricerca entro dodici mesi dalla comunicazione del conferimento e, previa autorizzazione della competente Sezione UNMIG, qualora l'interpretazione sismica confermi la presenza di prospect economicamente validi, i lavori di perforazione di un pozzo esplorativo sino ad una profondità massima di circa 4.500 metri, entro quarantotto mesi dalla stessa data, salvo quanto previsto dall'articolo 3 del presente decreto;

b) all'interno dei perimetri delle aree naturali protette di cui all'articolo 2 della legge 6 dicembre 1991, n. 394, e successive modificazioni, a svolgere le operazioni di ricerca nel rispetto dei limiti e delle modalità previste dal Regolamento, dal Piano o dal provvedimento di salvaguardia che disciplina le attività nell'area interessata. In tali casi l'inizio delle operazioni di ricerca sarà subordinato al rilascio di preventivo nulla osta da parte dell'organismo preposto alla gestione dell'area naturale interessata o, in sua assenza, da parte delle autorità competenti indicate dal provvedimento di salvaguardia;

c) a procedere al ripristino o al recupero delle aree comunque interessate dalle attività nel corso delle operazioni di ricerca sulla base di progetti e programmi approvati dalla competente Sezione UNMIG;

d) a sollevare l'Amministrazione da ogni azione che possa esserle intentata da terzi in dipendenza delle operazioni di ricerca;

e) ad adottare ogni misura prevista per la protezione dell'ambiente;

f) a trasmettere al Ministero dello sviluppo economico – Direzione generale per la sicurezza anche ambientale delle attività minerarie ed energetiche–Ufficio nazionale minerario per gli idrocarburi e le georisorse – Divisione VI, i dati relativi ai rilievi sismici acquistati ovvero acquisiti (base map delle linee sismiche, comprensivi di shot-point in formato jpg e shp, sezioni sismiche in formato SEG-Y), entro sei mesi dalla rielaborazione.

Art. 6.

(Pubblicazione e consegna)

1. Il presente decreto è pubblicato nel sito internet del Ministero dello sviluppo economico e nel Bollettino Ufficiale degli Idrocarburi e delle Georisorse e consegnato alla società concessionaria tramite l'Agenzia del Demanio, Direzione Regionale Emilia Romagna, secondo quanto disposto dall'articolo 9, comma 6, del decreto del Direttore Generale per le risorse minerarie ed energetiche 15 luglio 2015.

Art. 7.

(Ricorsi)

1. Avverso il presente provvedimento è ammesso ricorso giurisdizionale avanti al Tribunale Amministrativo Regionale Lazio, sede di Roma, secondo le modalità di cui al decreto legislativo 2 luglio 2010, n. 104, ovvero ricorso Straordinario al Capo dello Stato, ai sensi del decreto del Presidente della Repubblica 24 novembre 1971, n. 1199, rispettivamente entro sessanta e centoventi giorni dalla data di pubblicazione nel Bollettino Ufficiale degli Idrocarburi e delle Georisorse del presente provvedimento.

Roma 8 febbraio 2017

Il Direttore generale: DIALUCE

Allegato al D.M. 8 febbraio 2017 relativo al permesso di ricerca «TORRE DEL MORO».

- Coordinate geografiche dei vertici:

Vertice	Longitudine W Monte Mario	Latitudine N
a	-0°20',	44°14',
b	-0°16',	44°14',
c	-0°16',	44°12',
d	-0°12',	44°12',
e	-0°12',	44°08',
f	-0°23',	44°08',
g	-0°23',	44°09',
h	-0°21',	44°09',
i	-0°21',	44°11',
l	-0°20',	44°11',

- Estensione dell'area di ricerca: km² 111,00

CONCESSIONI DI COLTIVAZIONE

DECRETI RELATIVI ALLA VIGENZA

NUMERO DI PUBBLICAZIONE: 18.

DECRETO MINISTERIALE 8 febbraio 2017

Proroga della concessione di coltivazione « MONTE MORRONE » della Società GAS PLUS ITALIANA S.r.l.

IL DIRETTORE GENERALE PER LA SICUREZZA DELL'APPROVVIGIONAMENTO E LE INFRASTRUTTURE ENERGETICHE

VISTA la legge 11 gennaio 1957, n. 6 e successive modifiche ed integrazioni, recante "Ricerca e coltivazione degli idrocarburi liquidi e gassosi";

VISTA la legge 21 luglio 1967, n. 613 e successive modifiche ed integrazioni, recante "Ricerca e coltivazione degli idrocarburi liquidi e gassosi nel mare territoriale e nella piattaforma continentale e modificazioni alla legge 11 gennaio 1957, n. 6 sulla Ricerca e coltivazione degli idrocarburi liquidi e gassosi";

VISTO il decreto del Presidente della Repubblica 24 novembre 1971, n. 1199, e successive modificazioni, recante "Semplificazione dei procedimenti in materia di ricorsi amministrativi";

VISTA la legge 9 gennaio 1991, n. 9 e successive modifiche ed integrazioni, recante "Norme per l'attuazione del nuovo Piano energetico nazionale: aspetti istituzionali, centrali idroelettriche ed elettrodotti, idrocarburi e geotermia, autoproduzione e disposizioni fiscali";

VISTA la legge 7 agosto 1990, n. 241, recante "Nuove norme in materia di procedimento amministrativo e di diritto di accesso ai documenti amministrativi", e successive modificazioni;

VISTO il decreto del Presidente della Repubblica 18 aprile 1994, n. 484, recante "Disciplina dei procedimenti di conferimento dei permessi di prospezione o ricerca e di concessione di coltivazione di idrocarburi in terraferma e in mare";

VISTO il decreto legislativo 25 novembre 1996, n. 624 e successive modifiche ed integrazioni, recante "Attuazione della direttiva 92/91/CEE relativa alla sicurezza e salute dei lavoratori nelle industrie estrattive per trivellazione e della direttiva 92/104/CEE relativa alla sicurezza e salute dei lavoratori nelle industrie estrattive a cielo aperto e sotterranee";

VISTO il decreto legislativo 25 novembre 1996, n. 625 e successive modifiche ed integrazioni, recante "Attuazione della direttiva 94/22/CEE, relativa alle condizioni di rilascio e di esercizio delle autorizzazioni alla prospezione, ricerca e coltivazione di idrocarburi";

VISTA la legge 20 agosto 2004, n. 239 e successive modifiche ed integrazioni, recante "Riordino del settore energetico, nonché delega al governo per il riassetto delle disposizioni vigenti in materia di energia";

VISTO il decreto legislativo 3 aprile 2006 n. 152 e successive modifiche ed integrazioni, recante "Norme in materia ambientale";

VISTO l'Accordo procedimentale (rep. n. 1247), sancito dalla Conferenza Stato-Regioni in data 24 aprile 2001 per l'acquisizione dell'intesa prevista dall'art. 29, comma 2, lettera l) del D. Lgs. n. 112 del 1998;

VISTO il decreto legislativo 9 aprile 2008, n. 81, recante "Attuazione dell'articolo 1 della legge 3 agosto 2007, n. 123, recante norme in materia di tutela della salute e della sicurezza nei luoghi di lavoro e sue modifiche ed integrazioni";

VISTO il decreto legislativo 30 maggio 2008, n. 117, e successive modificazioni, recante "Attuazione della direttiva 2006/21/CE relativa alla gestione dei rifiuti delle industrie estrattive, di modifica la direttiva 2004/35/CE";

VISTO il decreto legislativo 2 luglio 2010, n. 104, e successive modificazioni, recante "Attuazione dell'articolo 44 della legge 18 giugno 2009, n. 69, recante delega al governo per il riordino del processo amministrativo;

VISTO il decreto legge 9 febbraio 2012, n. 5, convertito con modificazioni dalla legge 4 aprile 2012, n. 35, recante "Disposizioni urgenti in materia di semplificazione e sviluppo";

VISTO il decreto legge 22 giugno 2012, n. 83, convertito con modificazioni dalla legge 7 agosto 2012, n. 134, recante "Misure urgenti per la crescita del Paese";

VISTO il decreto legge 18 ottobre 2012, n. 179, convertito con modificazioni dalla legge 17 dicembre 2012, n. 221, recante "Misure urgenti per la crescita del Paese";

VISTO il decreto del Presidente del Consiglio dei Ministri 5 dicembre 2013, recante "Regolamento di organizzazione del Ministero dello sviluppo economico";

VISTO il decreto del Presidente del Consiglio dei Ministri 22 febbraio 2013 e successive modifiche ed integrazioni, recante "Regole tecniche in materia di generazione, apposizione e verifica delle firme elettroniche avanzate, qualificate e digitali";

VISTO il decreto legge 12 settembre 2014, n. 133, convertito, con modificazioni, dalla legge 11 novembre 2014, n. 164, e successive modificazioni, recante "Misure urgenti per l'apertura dei cantieri, la realizzazione delle opere

pubbliche, la digitalizzazione del Paese, la semplificazione burocratica, l'emergenza del dissesto idrogeologico e per la ripresa delle attività produttive";

VISTO il decreto ministeriale 25 marzo 2015 recante "Aggiornamento del disciplinare tipo in attuazione dell'art. 38 del decreto legge 12 settembre 2014, n. 133, convertito, con modificazioni, dalla legge 11 novembre 2014, n. 164";

VISTO il decreto direttoriale 15 luglio 2015 recante "Procedure operative di attuazione del decreto ministeriale 25 marzo 2015 e modalità di svolgimento delle attività di prospezione, ricerca e coltivazione di idrocarburi liquidi e gassosi e dei relativi controlli, ai sensi dell'art. 19, comma 6, dello stesso decreto";

VISTO il decreto ministeriale 30 ottobre 2015 recante "Delega al Direttore Generale per la sicurezza dell'approvvigionamento e le infrastrutture energetiche dei compiti e delle risorse finanziarie necessarie all'espletamento delle funzioni trasferite in ossequio alle previsioni del Decreto Legislativo 18 agosto 2015 n. 145";

VISTO il decreto ministeriale 30 ottobre 2015 recante "Modifiche al Decreto Ministeriale 17 luglio 2014 di individuazione degli uffici dirigenziali di livello non generale";

VISTA la Circolare del 25 febbraio 2016 "Disposizioni in materia di procedimenti inerenti i titoli minerari" di aggiornamento del decreto direttoriale 15 luglio 2015;

VISTA la legge 28 dicembre 2015, n. 208 recante "Disposizioni per la formazione del bilancio annuale e pluriennale dello Stato" (Legge di Stabilità 2016);

VISTO il decreto ministeriale 7 dicembre 2016 recante "il disciplinare tipo per il rilascio e l'esercizio dei titoli minerari per la prospezione, la ricerca e la coltivazione di idrocarburi liquidi e gassosi in terraferma, nel mare territoriale e nella piattaforma continentale";

VISTO il decreto ministeriale 1 settembre 1977 con il quale è stata accordata, a decorrere dalla stessa data, alla Società Ricerca Idrocarburi – S.O..R.I. S.p.A. per la durata di anni trenta e l'estensione di km² 29,72, la concessione di coltivazione di idrocarburi liquidi e gassosi denominata "MONTE MORRONE", ricadente nel territorio della provincia di Matera;

VISTI i decreti ministeriali 9 maggio 1996, 12 febbraio 2004, 20 luglio 2004 e 1 marzo 2013 con i quali la titolarità della concessione in parola è stata intestata, in ultimo, alla Società GAS PLUS ITALIANA S.r.l.;

VISTA l'istanza in data 28 agosto 2006, pervenuta in data 5 settembre 2006 prot. 14786, con la quale la Società GAS PLUS ITALIANA ha chiesto la proroga di vigenza decennale a decorrere dall' 1 settembre 2007 della concessione in parola;

VISTA la nota prot. n. 5041 in data 18 dicembre 2006, pervenuta in data 2 gennaio 2007 prot. 00023, della Direzione Generale per l'Energia e le Risorse Minerarie – Ufficio Nazionale Minerario per gli Idrocarburi e le Geotermia – UNMIG di Napoli, con la quale è stato espresso parere favorevole all'accoglimento della istanza di proroga

VISTA la nota ministeriale n. 3802 in data 28 febbraio 2007 con la quale la Direzione Generale per l'Energia e le Risorse Minerarie ha richiesto alla Regione Basilicata l'intesa alla proroga decennale della concessione "MONTE MORRONE", ai sensi dell'art. 3, comma 1, lettera b) Accordo Stato-Regioni del 24 aprile 2001;

VISTA la delibera n. 1483 del 6 novembre 2012, i cui contenuti si intendono integralmente trascritti nel presente provvedimento, della Giunta della Regione Basilicata con la quale è stata espressa l'intesa alla proroga decennale della concessione "MONTE MORRONE" ai sensi dell'art. 3, comma 1, lettera b) Accordo Stato-Regioni del 24 aprile 2001, ai fini della prosecuzione dei lavori di coltivazione con gli impianti ed i pozzi esistenti;

PRESO ATTO che la Società ha adempiuto agli obblighi derivanti dalla concessione medesima "MONTE MORRONE";

PRESO ATTO che la prosecuzione delle attività di coltivazione è attuata mediante l'utilizzo degli impianti e dei pozzi esistenti;

CONSIDERATO il persistente interesse minerario del campo ricadente nella concessione;

D E C R E T A:

Art. 1 (Proroga della concessione)

Ai sensi del combinato disposto dell'articolo 29 della legge 21 luglio 1967, n. 613, dell'articolo 9 della legge 9 gennaio 1991, n. 9 e dell'articolo 13, comma 1, del decreto legislativo 25 novembre 1996 n. 625, la concessione di coltivazione di idrocarburi liquidi e gassosi denominata "MONTE MORRONE" sita in territorio della provincia di Matera di cui è titolare la società GAS PLUS ITALIANA S.r.l. (c.f. n. 04086420967) con sede in Milano, viale Enrico Forlanini, 17 (c.a.p 20134) e sede operativa in Fornovo di Taro (parma), via Nazionale 2 (c.a.p 43045) è prorogata a decorrere dal 1 settembre 2007 all'1 settembre 2017;

2. L'area della concessione è confermata in km² 29,72, come risultante dal decreto ministeriale 1 settembre 1977 citato nelle premesse.

Art. 2

(Programma lavori)

1. Il presente decreto autorizza la prosecuzione del normale esercizio della coltivazione senza variazione del programma dei lavori già approvato.

Art. 3

(Obblighi e prescrizioni)

1. La concessione è prorogata nel rispetto delle disposizioni del presente decreto, del decreto ministeriale 7 dicembre 2016 e del decreto direttoriale 15 luglio 2015.

2. La Società concessionaria è tenuta a:

a) **inviare le comunicazioni annuali ai sensi dell'art. 34 del decreto direttoriale 15 luglio 2015 e degli artt. 38, 47, 76 del D.P.R. 28 dicembre 2000 n. 445;**

b) provvedere all'adeguata programmazione delle chiusure minerarie dei pozzi a fine vita produttiva dei pozzi stessi ed alla sistemazione delle aree ad attività lavorativa cessata;

d) condurre le attività nel rispetto della normativa vigente ed, in particolare, delle norme di cui al decreto del Presidente della Repubblica 9 aprile 1959, n. 128, e successive modificazioni, al decreto legislativo 25 novembre 1996, n. 624, ed al decreto legislativo 9 aprile 2008, n. 81;

e) osservare le prescrizioni e le istruzioni che le competenti autorità dello Stato ritengano di impartire, nel corso **dell'esercizio, ivi comprese quelle disposte dai competenti Uffici della Regione Basilicata** e dal Ministero dello sviluppo economico - Direzione generale per la sicurezza anche ambientale delle attività minerarie ed energetiche-Ufficio nazionale minerario per gli idrocarburi e le georisorse - Divisione IV -Sezione UNMIG di Napoli.

Art. 4

(Canoni)

1. Il concessionario è tenuto a corrispondere alla Agenzia del Demanio, Direzione Regionale Basilicata, il canone **annuo anticipato ai sensi dell'articolo 18 del decreto legislativo 25 novembre 1996, n. 625, aggiornato annualmente secondo l'indice ISTAT per gli anni seguenti.**

Art. 5

(Pubblicazione e consegna)

1. Il presente decreto è pubblicato nel sito internet del Ministero dello sviluppo economico e nel **Bollettino Ufficiale degli Idrocarburi e delle Georisorse e consegnato alla Società richiedente tramite l'Agenzia del Demanio - Direzione Regionale Basilicata.**

Art. 6

(Ricorsi)

Avverso il presente provvedimento è ammesso ricorso giurisdizionale avanti al Tribunale Amministrativo Regionale Lazio, sede di Roma, secondo le modalità di cui al decreto legislativo 2 luglio 2010, n. 104, ovvero ricorso Straordinario al Capo dello Stato, ai sensi del Decreto del Presidente della Repubblica del 25 novembre 1971, n. 1199, rispettivamente entro 60 e 120 giorni dalla data della pubblicazione sul Bollettino Ufficiale degli Idrocarburi e delle Georisorse del presente provvedimento.

Roma 8 febbraio 2017

Il Direttore generale: DIALUCE

NUMERO DI PUBBLICAZIONE: 19.

DECRETO MINISTERIALE 8 febbraio 2017

Trasferimento di quota di titolarità e intestazione della concessione di coltivazione « SI LLARO» dalla Società PO VALLEY OPERATIONS PTY Ltd alla Società NORTHSUN ITALIA S.p.A.

IL DIRETTORE GENERALE PER LA SICUREZZA DELL'APPROVVIGIONAMENTO E LE INFRASTRUTTURE ENERGETICHE

VISTA la legge 11 gennaio 1957, n. 6, e successive modificazioni, recante "Ricerca e coltivazione degli idrocarburi liquidi e gassosi";

VISTO il decreto del Presidente della Repubblica 9 aprile 1959, n. 128, e successive modificazioni, recante "Norme di polizia delle miniere e delle cave";

VISTA la legge 21 luglio 1967, n. 613, e successive modificazioni, recante "Ricerca e coltivazione degli idrocarburi liquidi e gassosi nel mare territoriale e nella piattaforma continentale e modificazioni alla legge 11 gennaio 1957, n. 6, sulla ricerca e coltivazione degli idrocarburi liquidi e gassosi";

VISTO il decreto del Presidente della Repubblica 24 novembre 1971, n. 1199, e successive modificazioni, recante "Semplificazione dei procedimenti in materia di ricorsi amministrativi";

VISTA la legge 7 agosto 1990, n. 241, recante "Nuove norme in materia di procedimento amministrativo e di diritto di accesso ai documenti amministrativi", e successive modificazioni;

VISTA la legge 9 gennaio 1991, n. 9, e successive modificazioni, recante "Norme per l'attuazione del nuovo Piano energetico nazionale: aspetti istituzionali, centrali idroelettriche ed elettrodotti, idrocarburi e geotermia, autoproduzione e disposizioni fiscali";

VISTO il regolamento di cui al decreto del Presidente della Repubblica 18 aprile 1994, n. 484, recante "Disciplina dei procedimenti di conferimento dei permessi di prospezione o ricerca e di concessione di coltivazione di idrocarburi in terraferma e in mare";

VISTO il decreto legislativo 25 novembre 1996, n. 624, recante "Attuazione della direttiva 92/91/CEE relativa alla sicurezza e salute dei lavoratori nelle industrie estrattive per trivellazione e della direttiva 92/104/CEE relativa alla sicurezza e salute dei lavoratori nelle industrie estrattive a cielo aperto o sotterranee";

VISTO il decreto legislativo 25 novembre 1996, n. 625 e successive modificazioni, recante "Attuazione della direttiva 94/22/CEE, relativa alle condizioni di rilascio e di esercizio delle autorizzazioni alla prospezione, ricerca e coltivazione di idrocarburi";

VISTA la legge 20 agosto 2004, n. 239, e successive modificazioni, recante "Riordino del settore energetico, nonché delega al governo per il riassetto delle disposizioni vigenti in materia di energia";

VISTO il decreto legislativo 3 aprile 2006, n. 152, e successive modificazioni, recante "Norme in materia ambientale";

VISTO il decreto legislativo 9 aprile 2008, n. 81, recante "Attuazione dell'articolo 1 della legge 3 agosto 2007, n. 123, recante norme in materia di tutela della salute e della sicurezza nei luoghi di lavoro e sue modifiche ed integrazioni";

VISTO il decreto legislativo 30 maggio 2008, n. 117, e successive modificazioni, recante "Attuazione della direttiva 2006/21/CE relativa alla gestione dei rifiuti delle industrie estrattive, di modifica la direttiva 2004/35/CE";

VISTO il decreto legislativo 2 luglio 2010, n. 104, e successive modificazioni, recante "Attuazione dell'articolo 44 della legge 18 giugno 2009, n. 69, recante delega al governo per il riordino del processo amministrativo";

VISTO il decreto legge 9 febbraio 2012, n. 5, convertito, con modificazioni, dalla legge 4 aprile 2012, n. 35, recante "Disposizioni urgenti in materia di semplificazione e sviluppo";

VISTO il decreto legge 22 giugno 2012, n. 83, convertito, con modificazioni, dalla legge 7 agosto 2012, n. 134, recante "Misure urgenti per la crescita del Paese";

VISTO il decreto del Presidente del Consiglio dei Ministri 5 dicembre 2013, recante "Regolamento di organizzazione del Ministero dello sviluppo economico", pubblicato nella Gazzetta Ufficiale n. 19 del 24 gennaio 2014;

VISTO il decreto del Presidente del Consiglio dei Ministri 22 febbraio 2013 e successive modifiche ed integrazioni, recante "Regole tecniche in materia di generazione, apposizione e verifica delle firme elettroniche avanzate, qualificate e digitali";

VISTO il decreto interministeriale 8 marzo 2013, recante "Approvazione del documento di Strategia Energetica Nazionale";

VISTO il decreto-legge 12 settembre 2014, n. 133, convertito, con modificazioni, dalla legge 11 novembre 2014, n. 164, e successive modificazioni, recante "Misure urgenti per l'apertura dei cantieri, la realizzazione delle opere pubbliche, la digitalizzazione del Paese, la semplificazione burocratica, l'emergenza del dissesto idrogeologico e per la ripresa delle attività produttive";

VISTO il decreto del Ministro dello sviluppo economico 25 marzo 2015, recante "Aggiornamento del disciplinare tipo in attuazione dell'articolo 38 del decreto-legge 12 settembre 2014, n. 133, convertito, con modificazioni, dalla legge 11 novembre 2014, n. 164", pubblicato nella Gazzetta Ufficiale n. 103 del 6 maggio 2015;

VISTO il decreto del Direttore Generale per le risorse minerarie ed energetiche 15 luglio 2015, recante "Procedure operative di attuazione del decreto 25 marzo 2015 e modalità di svolgimento delle attività di prospezione, ricerca e coltivazione di idrocarburi liquidi e gassosi e dei relativi controlli, ai sensi dell'articolo 19, comma 6, dello stesso decreto", pubblicato nella Gazzetta Ufficiale n. 204 del 3 settembre 2015;

VISTO il decreto ministeriale 30 ottobre 2015 recante "Delega al Direttore Generale per la sicurezza dell'approvvigionamento e le infrastrutture energetiche dei compiti e delle risorse finanziarie necessarie all'espletamento delle funzioni trasferite in ossequio alle previsioni del Decreto Legislativo 18 agosto 2015 n. 145";

VISTO il decreto ministeriale 30 ottobre 2015 recante "Modifiche al Decreto Ministeriale 17 luglio 2014 di individuazione degli uffici dirigenziali di livello non generale";

VISTA la legge 28 dicembre 2015, n. 208 recante "Disposizioni per la formazione del bilancio annuale e pluriennale dello Stato" ("Legge di Stabilità 2016") ;

VISTA la Circolare del 25 febbraio 2016 "Disposizioni in materia di procedimenti inerenti i titoli minerari" di aggiornamento del decreto direttoriale 15 luglio 2015;

VISTO il decreto ministeriale 7 dicembre 2016 recante "il disciplinare tipo per il rilascio e l'esercizio dei titoli minerari per la prospezione, la ricerca e la coltivazione di idrocarburi liquidi e gassosi in terraferma, nel mare territoriale e nella piattaforma continentale";

VISTO il decreto ministeriale 29 ottobre 2008 con il quale alle Società NORTHSUN ITALIA S.p.A. e PO VALLEY OPERATIONS PTY LTD è stata accordata per la durata di anni venti, la concessione di coltivazione di idrocarburi liquidi e gassosi denominata "SILLARO" per un'area di km² 7,37 (settevirgolatrentasette), sita in provincia di Bologna;

VISTA l'istanza datata 06 ottobre 2016 prot. n. NSI 156/16 SEdt, pervenuta in data 25 ottobre 2016 prot. n. 29286, con la quale la SOCIETÀ PO VALLEY OPERATIONS PTY LTD ha chiesto, ai sensi dell'art. 18 del decreto direttoriale 15 luglio 2015, l'autorizzazione preventiva al trasferimento alla SOCIETÀ NORTHSUN ITALIA S.p.A. della propria di titolarità pari al 35% della concessione "SILLARO";

VISTA la nota del 2 novembre 2016 prot. n. 30089 con la quale è stato richiesto al Ministero dello Sviluppo Economico - Direzione Generale per la Sicurezza Ambientale delle Attività Minerarie ed Energetiche- UNMIG, è stato richiesto il parere tecnico al fine del rilascio dell'autorizzazione preventiva;

VISTA la nota del 20 dicembre 2016 prot. n. 35806 pervenuta in pari data protocollo n. 35869 con la quale la Direzione Generale per la Sicurezza Ambientale delle Attività Minerarie ed Energetiche- UNMIG ha espresso parere favorevole al rilascio dell'autorizzazione preventiva al richiesto trasferimento;

VISTA la nota del 22 dicembre 2016 prot. n. 36193 della Direzione Generale per la Sicurezza dell'Approvvigionamento e le Infrastrutture Energetiche- DIV. VII, con la quale è stato autorizzato preventivamente il trasferimento richiesto relativamente;

VISTO l'atto in data 22 dicembre 2016 a rogito della Dott.ssa Silvia Giulianelli, notaio in Roma iscritto al Collegio Notarile dei Distretti Riuniti di Roma, Velletri e Civitavecchia, repertorio n. 7706 raccolta n. 5175, registrato all'Ufficio delle Entrate Roma 1 il 30 dicembre 2016 al n. 3686 serie 1T;

D E C R E T A:

Art. 1

(Titolarietà)

1. Ai sensi del combinato disposto dell'art. 18 della legge 21 luglio 1967, n. 613, dell'art.13, comma 6, del D.Lgs n. 625/96 e dell'art. 18 del D.D. 15 luglio 2015 a decorrere dal 30 dicembre 2016 la quota del 35% di titolarità della concessione di coltivazione "SILLARO" sita in territorio della provincia di Bologna è trasferita ed intestata dalla SOCIETÀ PO VALLEY OPERATIONS PTY LTD. (c.f. 05584311004) con sede legale in Australia, WA 6000 St. Georges Terrace 140, Level 28, Perth, e sede secondaria in Roma, Via Francesco Crispi, 90, CAP 00187 alla SOCIETÀ NORTHSUN ITALIA S.p.A. (c.f. n. 05296511008) con sede legale in Roma, Via Francesco Crispi, 90 (C.A.P. 00187).

La Società NORTHSUN ITALIA S.p.A diventa titolare unica della concessione.

Art. 2

(Obblighi della concessionaria)

1. La Società è tenuta ad osservare tutti gli obblighi stabiliti con il D.M. nelle premesse citato, il quale si intende qui integralmente trascritto.

Art. 3

(Garanzie)

1. Il trasferimento di cui al presente decreto non pregiudica gli eventuali diritti dei terzi.

Art. 4

(Pubblicazione e consegna)

1. Il presente decreto è pubblicato nel sito internet del Ministero dello sviluppo economico e nel Bollettino Ufficiale degli Idrocarburi e delle Georisorse e consegnato alla Società NORTHSUN ITALIA S.p.A. tramite l'Agenzia del Demanio -Direzione Regionale Emilia Romagna

Art. 5

(Ricorsi)

1. Avverso il presente provvedimento è ammesso ricorso giurisdizionale avanti al Tribunale Amministrativo Regionale Lazio, sede di Roma secondo le modalità di cui al decreto legislativo 2 luglio 2010, n. 104, o ricorso Straordinario al Capo dello Stato, ai sensi del Decreto del Presidente della Repubblica 25 novembre 1971, n. 1199, rispettivamente entro 60 e 120 giorni dalla data pubblicazione sul Bollettino Ufficiale degli Idrocarburi e delle Georisorse del presente provvedimento.

Roma 8 febbraio 2017

Il Direttore generale: DIALUCE

ATTIVITÀ DI RICERCA E COLTIVAZIONE DI IDROCARBURI IN MARE

PERMESSI DI RICERCA

DECRETI RELATIVI ALLA VIGENZA

NUMERO DI PUBBLICAZIONE: 20.

DECRETO MINISTERIALE 8 febbraio 2017

Proroga della sospensione del decorso temporale del permesso di ricerca «B.R269.GC» della Società ROCKHOPPER ITALIA S.p.A.

IL DIRETTORE GENERALE PER LA SICUREZZA DELL'APPROVVIGIONAMENTO E LE INFRASTRUTTURE ENERGETICHE

VISTA la legge 11 gennaio 1957, n. 6, e successive modificazioni, recante "Ricerca e coltivazione degli idrocarburi liquidi e gassosi";

VISTO il decreto del Presidente della Repubblica 9 aprile 1959, n. 128, e successive modificazioni, recante "Norme di polizia delle miniere e delle cave";

VISTA la legge 21 luglio 1967, n. 613, e successive modificazioni, recante "Ricerca e coltivazione degli idrocarburi liquidi e gassosi nel mare territoriale e nella piattaforma continentale e modificazioni alla legge 11 gennaio 1957, n. 6, sulla ricerca e coltivazione degli idrocarburi liquidi e gassosi";

VISTO il decreto del Presidente della Repubblica 24 novembre 1971, n. 1199, e successive modificazioni, recante "Semplificazione dei procedimenti in materia di ricorsi amministrativi";

VISTO il decreto del Presidente della Repubblica 24 maggio 1979, n. 886, e successive modificazioni, recante "Integrazione ed adeguamento delle norme di polizia delle miniere e delle cave, contenute nel decreto del Presidente della Repubblica 9 aprile 1959, n. 128, al fine di regolare le attività di prospezione, di ricerca e di coltivazione degli idrocarburi nel mare territoriale e nella piattaforma continentale";

VISTO il decreto del Ministro della marina mercantile 20 maggio 1982, recante "Norme di esecuzione del decreto del Presidente della Repubblica 24 maggio 1979, n. 886, concernente le attività di prospezione, ricerca e coltivazione di idrocarburi nel mare", pubblicato nella Gazzetta Ufficiale n. 200 del 22 luglio 1982;

VISTA la legge 8 agosto 1985, n. 431 e successive modificazioni e integrazioni, recante "Disposizioni urgenti per la tutela delle zone di particolare interesse ambientale";

VISTA la legge 7 agosto 1990, n. 241, recante "Nuove norme in materia di procedimento amministrativo e di diritto di accesso ai documenti amministrativi", e successive modificazioni;

VISTA la legge 9 gennaio 1991, n. 9, e successive modificazioni, recante "Norme per l'attuazione del nuovo Piano energetico nazionale: aspetti istituzionali, centrali idroelettriche ed elettrodotti, idrocarburi e geotermia, autoproduzione e disposizioni fiscali";

VISTO il regolamento di cui al decreto del Presidente della Repubblica 18 aprile 1994, n. 484, recante "Disciplina dei procedimenti di conferimento dei permessi di prospezione o ricerca e di concessione di coltivazione di idrocarburi in terraferma e in mare";

VISTO il decreto legislativo 25 novembre 1996, n. 624, recante "Attuazione della direttiva 92/91/CEE relativa alla sicurezza e salute dei lavoratori nelle industrie estrattive per trivellazione e della direttiva 92/104/CEE relativa alla sicurezza e salute dei lavoratori nelle industrie estrattive a cielo aperto o sotterranee";

VISTO il decreto legislativo 25 novembre 1996, n. 625 e successive modificazioni, recante "Attuazione della direttiva 94/22/CEE, relativa alle condizioni di rilascio e di esercizio delle autorizzazioni alla prospezione, ricerca e coltivazione di idrocarburi";

VISTA la legge 20 agosto 2004, n. 239, e successive modificazioni, recante "Riordino del settore energetico, nonché delega al governo per il riassetto delle disposizioni vigenti in materia di energia";

VISTO il decreto legislativo 3 aprile 2006, n. 152, e successive modificazioni, recante "Norme in materia ambientale";

VISTO il decreto legislativo 9 aprile 2008, n. 81, recante "Attuazione dell'articolo 1 della legge 3 agosto 2007, n. 123, recante norme in materia di tutela della salute e della sicurezza nei luoghi di lavoro e sue modifiche ed integrazioni";

VISTO il decreto legislativo 30 maggio 2008, n. 117, e successive modificazioni, recante "Attuazione della direttiva 2006/21/CE relativa alla gestione dei rifiuti delle industrie estrattive, di modifica la direttiva 2004/35/CE";

VISTO il decreto legislativo 2 luglio 2010, n. 104, e successive modificazioni, recante "Attuazione dell'articolo 44 della legge 18 giugno 2009, n. 69, recante delega al governo per il riordino del processo amministrativo";

VISTO il decreto legge 9 febbraio 2012, n. 5, convertito, con modificazioni, dalla legge 4 aprile 2012, n. 35, recante "Disposizioni urgenti in materia di semplificazione e sviluppo";

VISTO il decreto legge 22 giugno 2012, n. 83, convertito, con modificazioni, dalla legge 7 agosto 2012, n. 134, recante "Misure urgenti per la crescita del Paese";

VISTO il decreto del Presidente del Consiglio dei Ministri 5 dicembre 2013, recante "Regolamento di organizzazione del Ministero dello sviluppo economico", pubblicato nella Gazzetta Ufficiale n. 19 del 24 gennaio 2014;

VISTO il decreto del Presidente del Consiglio dei Ministri 22 febbraio 2013 e successive modifiche ed integrazioni, recante "Regole tecniche in materia di generazione, apposizione e verifica delle firme elettroniche avanzate, qualificate e digitali";

VISTO il decreto interministeriale 8 marzo 2013, recante "Approvazione del documento di Strategia Energetica Nazionale";

VISTO il decreto legge 12 settembre 2014, n. 133, convertito, con modificazioni, dalla legge 11 novembre 2014, n. 164, e successive modificazioni, recante "Misure urgenti per l'apertura dei cantieri, la realizzazione delle opere pubbliche, la digitalizzazione del Paese, la semplificazione burocratica, l'emergenza del dissesto idrogeologico e per la ripresa delle attività produttive";

VISTO il decreto del Ministro dello sviluppo economico 25 marzo 2015, recante "Aggiornamento del disciplinare tipo in attuazione dell'articolo 38 del decreto-legge 12 settembre 2014, n. 133, convertito, con modificazioni, dalla legge 11 novembre 2014, n. 164", pubblicato nella Gazzetta Ufficiale n. 103 del 6 maggio 2015;

VISTO il decreto del Direttore Generale per le risorse minerarie ed energetiche 15 luglio 2015, recante "Procedure operative di attuazione del decreto 25 marzo 2015 e modalità di svolgimento delle attività di prospezione, ricerca e coltivazione di idrocarburi liquidi e gassosi e dei relativi controlli, ai sensi dell'articolo 19, comma 6, dello stesso decreto", pubblicato nella Gazzetta Ufficiale n. 204 del 3 settembre 2015;

VISTO il decreto legislativo 18 agosto 2015, n. 145, recante "Attuazione della direttiva 2013/30/UE sulla sicurezza delle operazioni in mare nel settore degli idrocarburi e che modifica la direttiva 2004/35/CE";

VISTO il decreto ministeriale 30 ottobre 2015 recante "Delega al Direttore Generale per la sicurezza dell'approvvigionamento e le infrastrutture energetiche dei compiti e delle risorse finanziarie necessarie all'espletamento delle funzioni trasferite in ossequio alle previsioni del Decreto Legislativo 18 agosto 2015 n. 145";

VISTO il decreto ministeriale 15 ottobre 2015 recante "Modifiche al Decreto Ministeriale 17 luglio 2014 di individuazione degli uffici dirigenziali di livello non generale";

VISTA la legge 28 dicembre 2015, n. 208 recante "Disposizioni per la formazione del bilancio annuale e pluriennale dello Stato" (Legge di Stabilità 2016);

VISTA la circolare del 25 febbraio 2016 "Disposizioni in materia di procedimenti inerenti i titoli minerari" di aggiornamento del decreto direttoriale 15 luglio 2015;

VISTO il decreto ministeriale 7 dicembre 2016 recante il disciplinare tipo per il rilascio e l'esercizio dei titoli minerari per la prospezione, la ricerca e la coltivazione di idrocarburi liquidi e gassosi in terraferma, nel mare territoriale e nella piattaforma continentale;

VISTO il D.M. 5 maggio 2015 con il quale alla Società Gas della Concordia S.p.A. è stato accordato, per la durata di anni sei, il permesso di ricerca di idrocarburi liquidi e gassosi contraddistinto dalla sigla "B.R269.GC", ubicato nel mare Adriatico, nell'ambito della zona marina "B";

VISTO il D.M. 28 luglio 2015 con il quale la titolarità del permesso di ricerca "B.R269.GC" è stata intestata dalla Società Gas della Concordia S.p.A. alla Società Intergas Più S.r.l.;

VISTO il D.M. 16 aprile 2008 con il quale sono state intestate dalla Società Intergas Più S.r.l. alla Società Medoilgas Italia S.p.A. le quote di titolarità relative a permessi di ricerca e concessioni di coltivazione, tra le quali quelle relative al permesso di ricerca in parola e, contestualmente, la Società Medoilgas Italia S.p.A. è stata confermata rappresentante unica nei titoli nei quali ricopriva tale qualifica con la precedente denominazione sociale;

CONSIDERATO che, a seguito delle indagini geofisiche effettuate dalla Società titolare del permesso di cui trattasi nel periodo compreso tra il 31 marzo 2008 ed il 3 giugno 2008, sono state eseguite le operazioni di perforazione del pozzo "OMBRINA MARE 2 dir", risultato mineralizzato ad olio e, successivamente è stata installata la piattaforma denominata "PIATTAFORMA OMBRINA MARE 2";

VISTA l'istanza in data 18 dicembre 2008, pubblicata nel BUIG Anno LIII - N. 1, con la quale la Società Medoilgas Italia S.p.A. ha chiesto il conferimento della concessione di coltivazione convenzionalmente denominata "d30B.C.-.MD" per la futura messa in produzione del giacimento (c.d "Progetto Ombrina Mare");

VISTA la determinazione prot. n. 9485 del 4 maggio 2011 con la quale il Direttore della Divisione III Sezione UNMIG di Roma ha imposto l'obbligo alla Società Medoilgas Italia S.p.A. di garantire la sicurezza degli impianti e della struttura denominata "PIATTAFORMA OMBRINA MARE 2", anche a seguito di particolari prescrizioni riportate nell'ordinanza n. 58/2008 della Capitaneria dei Porto di Ortona (prov. Chieti) secondo la quale la Società Medoilgas Italia S.p.A. deve provvedere, ogni venti giorni, alle verifiche della struttura della "PIATTAFORMA OMBRINA MARE 2";

VISTO il D.M. 7 novembre 2011 con il quale il decorso temporale del permesso di ricerca "B.R269.GC" è stato sospeso, ai soli fini del computo della durata, dal 5 maggio 2011 al 5 maggio 2012 e, contestualmente, l'area del permesso è stata ridotta da 271,25 km² a 109,2 km²;

VISTO il D.M. 27 aprile 2012 con il quale, a decorrere dal 5 maggio 2012, il permesso di ricerca è stato prorogato per la durata di anni tre;

VISTA l'istanza della Società Medoilgas Italia S.p.A., pervenuta in data 23 settembre 2014 e acquisita agli atti con prot. n. 17739 il 24 settembre 2014, con la quale è stato chiesto di poter convertire il permesso di ricerca di idrocarburi liquidi e gassosi denominato "B.R269.GC" e l'istanza di concessione di coltivazione di idrocarburi liquidi e gassosi "d30B.C-. MD" in titolo concessorio unico, ai sensi dell'art. 38 del decreto legge 12 settembre 2014, n. 133

VISTI i DD.MM. 23 febbraio 2015 e 17 marzo 2015 con i quali a seguito della variazione della denominazione sociale la titolarità del permesso di ricerca "B.R269.GC" è stato intestato dalla Società Medoilgas Italia S.p.A. alla Società Rockhopper Italia S.p.A.;

VISTO il D.M. 4 maggio 2015 con il quale decorso temporale del permesso di ricerca "B.R269.GC" è stato sospeso, ai soli fini del computo della durata, fino all'eventuale conferimento della concessione di coltivazione di idrocarburi a mare di cui all'istanza "d30B.C-.MD" o, se precedente, alla data di conferimento del titolo unico e in ogni caso non oltre il 31 dicembre 2015, nel rispetto delle disposizioni di sicurezza impartite ai sensi dell'art. 674 del D.P.R. n. 128/1959;

VISTA la nota della Società Rockhopper Italia S.p.A., acquisita agli atti il 2 novembre 2015 prot. 0026675 con la quale è stata ritirata l'istanza di passaggio a titolo unico del procedimento finalizzato al conferimento della concessione di coltivazione di idrocarburi in mare "d30B.C-.MD";

VISTA la nota ministeriale del 22 dicembre 2015 prot. 0034427 con la quale sono state formulate prescrizioni di sicurezza in ordine alla presenza della struttura a mare denominata "PIATTAFORMA OMBRINA MARE 2", ai sensi dell'art. n. 674 del D.P.R. 9 aprile 1959, n. 128;

VISTO il D.M. 22 dicembre 2015 con il quale il decorso temporale del permesso di ricerca "B.R269.GC" è stato sospeso, ai soli fini del computo della durata, fino all'eventuale conferimento della concessione di coltivazione di idrocarburi in mare di cui all'istanza "d30B.C-.MD" e in ogni caso non oltre il 31 dicembre 2016, nel rispetto delle disposizioni di sicurezza di cui alla sopracitata nota ministeriale prot. 0034427 del 22 dicembre 2015;

VISTA la nota del 29 gennaio 2016 prot. 2457 con la quale, ai sensi e gli effetti dell'art. 1, comma 239, della legge n. 239/2015 che ha modificato l'art. 6, comma 17 del Codice dell'Ambiente, questa Amministrazione ha comunicato alla Società Rockhopper Italia S.p.A. il rigetto dell'istanza di rilascio della concessione di coltivazione rilevato che, a seguito di "approfondimenti tecnici e cartografici, svolti dalla DGS-UNMIG di questo Ministero (...), l'area oggetto dell'istanza (...) risulta totalmente interferente con le aree oggetto di divieto previste dalla citata normativa ambientale";

CONSIDERATO che a seguito dell'esito non favorevole del procedimento di conferimento della concessione di coltivazione in mare, la Società Rockhopper Italia S.p.A ha provveduto a presentare alla competente Sezione UNMIG di Roma l'istanza di l'autorizzazione alla chiusura mineraria del pozzo "OMBRINA MARE 2 dir", propedeutica allo smantellamento della piattaforma in condizioni di sicurezza.

CONSIDERATO che la chiusura mineraria del pozzo è stata effettuata in condizioni di sicurezza, sulla base dell'autorizzazione Ministeriale del 27 aprile 2015 prot. 11826, con comunicazione di fine lavori avvenuta in data 9 agosto 2016;

CONSIDERATO che in data 19 settembre 2016 la Società Rockhopper Italia S.p.A. ha presentato istanza di autorizzazione ad eseguire i lavori di smantellamento e rimozione della piattaforma. Detti lavori sono stati autorizzati con nota prot. 26259 del 28 settembre 2016;

VISTA l'istanza del 27 ottobre 2016, pervenuta in data 2 novembre 2016 prot. 29955, con la quale la Società Rockhopper Italia S.p.A. ha presentato un'ulteriore richiesta di proroga della sospensione del decorso temporale del permesso "B.R269.GC" almeno fino al 30 giugno 2017 al fine di poter operare in assenza di probabili avverse condizioni meteorologiche del periodo invernale e quindi poter finalizzare in sicurezza i lavori di smantellamento e di rimozione della piattaforma anche in considerazione dell'indisponibilità in Adriatico di unità navali adatte, almeno sino al periodo marzo-aprile 2017;

RITENUTA accoglibile l'istanza di sospensione del decorso temporale del permesso "B.R269.GC" in quanto motivata dall'impossibilità di poter operare in sicurezza per il verificarsi di probabili avverse condizioni meteorologiche del periodo invernale e dall'indisponibilità in Adriatico, almeno sino al periodo marzo-aprile 2017, di unità navali adatte alle operazioni offshore quali quelle di smantellamento di infrastrutture;

RITENUTO di poter procedere alla sospensione del decorso temporale del permesso di ricerca "B.R269.GC", a decorrere dal 1° gennaio 2017 fino al 30 aprile 2017;

RITENUTO comunque necessario adottare appropriate misure di sicurezza durante il periodo di sospensione temporale del permesso di ricerca, a tutela dell'ambiente, della navigazione e dell'integrità delle strutture minerarie a mare;

VISTO l'art. 674, comma 6 del D.P.R. 9 aprile 1959, n. 128;

VISTA la nota della Direzione Generale per la Sicurezza anche ambientale per le attività minerarie ed energetiche - Ufficio Nazionale Minerario per gli Idrocarburi e le Georisorse del 17 gennaio 2017 prot. 1015, pervenuta a questo Ufficio in pari data prot. 1077, con la quale, considerato il periodo invernale e l'indisponibilità riferita di appositi mezzi navali, si esprime parere favorevole al rilascio di un'ulteriore proroga della sospensione del decorso temporale del permesso di ricerca a decorrere dal 1° gennaio 2017 e fino al 30 aprile 2017 e si formulano prescrizioni di sicurezza in ordine alla presenza della struttura a mare denominata "PIATTAFORMA OMBRINA MARE 2", ai sensi dell'art. 674 del D.P.R. 9 aprile 1959, n. 128;

D E C R E T A

Articolo 1

(Proroga della sospensione del decorso temporale)

1. La sospensione del decorso temporale del permesso di ricerca "B.R269.GC", di cui è titolare la Società ROCKHOPPER ITALIA S.p.A. (c.f. n. 08344911006) con sede in Roma, Via Cornelia, 498 (C.a.p. 00166), è prorogata a decorrere dal 1° gennaio 2017 fino al 30 aprile 2017.

Articolo 2

(Disposizioni di sicurezza)

1. Ai fini della sicurezza, la Società Rockhopper Italia S.p.A. è tenuta ad osservare le prescrizioni di cui alla nota della Direzione Generale per la Sicurezza anche Ambientale delle Attività Minerarie ed Energetiche - UNMIG del 17 gennaio 2017 prot. 1015, pervenuta a questo ufficio in parti data prot. 1077, che costituisce parte integrante del presente provvedimento, di seguito riportate:

a) Ai sensi dell'art. 674 del D.P.R. n. 128/1959 la Società Rockhopper Italia S.p.A. è confermata custode della struttura a mare denominata "PIATTAFORMA OMBRINA MARE 2" ed è tenuta a mantenere la stessa in condizioni di sicurezza, durante la sospensione temporale del permesso "B.R269.GC";

b) La Società Rockhopper Italia S.p.A. è tenuta ad effettuare - senza ritardo - tutte le operazioni necessarie allo smantellamento e rimozione della struttura a mare denominata "PIATTAFORMA OMBRINA MARE 2", ed ogni altro intervento richiesto ai fini del ripristino ambientale dei luoghi. In tal caso durante le operazioni anzidette le condizioni di sicurezza dovranno comunque essere mantenute;

c) La Sezione territoriale UNMIG di Roma è responsabile della vigilanza sul rispetto delle norme di sicurezza mineraria da parte della Società Rockhopper Italia S.p.A. e, in particolare, è incaricata di effettuare sulla struttura metallica a mare denominata "PIATTAFORMA OMBRINA MARE 2" e relativi impianti, tutti i controlli ritenuti necessari, allo scopo di verificare, eventualmente in collaborazione con altri Enti preposti alla vigilanza, che siano comunque garantite - in ogni circostanza - le condizioni di sicurezza dell'installazione medesima, dell'ambiente e della navigazione.

Articolo 3

(Pubblicazione e consegna)

1. Il presente decreto è pubblicato nel sito internet del Ministero dello sviluppo economico e nel Bollettino Ufficiale degli Idrocarburi e delle Georisorse e consegnato alla Società Rockhopper Italia S.p.A. tramite l'Agenzia del Demanio - Direzione Regionale Abruzzo.

Articolo 4

(Ricorsi)

1. Avverso il presente provvedimento è ammesso ricorso giurisdizionale avanti al Tribunale Amministrativo Regionale Lazio, sede di Roma, secondo le modalità di cui al decreto legislativo 2 luglio 2010, n. 104, ovvero ricorso Straordinario al Capo dello Stato, ai sensi del Decreto del Presidente della Repubblica del 25 novembre 1971, n. 1199, rispettivamente entro 60 e 120 giorni dalla data della pubblicazione sul Bollettino Ufficiale degli Idrocarburi e delle Georisorse del presente provvedimento.

Roma 8 febbraio 2017

Il Direttore generale: DIALUCE

CONCESSIONI DI COLTIVAZIONE

ISTANZE RELATIVE ALLA VIGENZA

NUMERO DI PUBBLICAZIONE: 21.

Istanza di proroga della concessione di coltivazione «A.C 17.AG» presentata dalla Società ENI S.p.A. (estratto).

Con istanza pervenuta al Ministero dello sviluppo economico il 15 marzo 2012, prot. n. 5381, la Società ENI S.p.A., titolare della concessione di coltivazione ubicata Mare Adriatico, Zona A, convenzionalmente denominata «A.C 17.AG» (v. Elenco delle concessioni di coltivazione, n. 1000 di riferimento), ha chiesto la proroga decennale della concessione stessa.

DECRETI RELATIVE ALLA VIGENZA

NUMERO DI PUBBLICAZIONE: 22.

DECRETO MINISTERIALE 13 febbraio 2017

Proroga e riduzione **dell'**area concessione di coltivazione «B.C 5.AS» della Società ENI S.p.A. (Tavola fuori testo n. 2)

IL DIRETTORE GENERALE PER LA SICUREZZA DELL'APPROVVIGIONAMENTO E LE INFRASTRUTTURE ENERGETICHE

VISTA la legge 11 gennaio 1957, n. 6, e successive modificazioni, recante "Ricerca e coltivazione degli idrocarburi liquidi e gassosi";

VISTO il decreto del Presidente della Repubblica 9 aprile 1959, n. 128, e successive modificazioni, recante "Norme di polizia delle miniere e delle cave";

VISTA la legge 21 luglio 1967, n. 613, e successive modificazioni, recante "Ricerca e coltivazione degli idrocarburi liquidi e gassosi nel mare territoriale e nella piattaforma continentale e modificazioni alla legge 11 gennaio 1957, n. 6, sulla ricerca e coltivazione degli idrocarburi liquidi e gassosi";

VISTO il decreto del Presidente della Repubblica 24 novembre 1971, n. 1199, e successive modificazioni, recante "Semplificazione dei procedimenti in materia di ricorsi amministrativi";

VISTO il decreto del Presidente della Repubblica 24 maggio 1979, n. 886, e successive modificazioni, recante "Integrazione ed adeguamento delle norme di polizia delle miniere e delle cave, contenute nel decreto del Presidente della Repubblica 9 aprile 1959, n. 128, al fine di regolare le attività di prospezione, di ricerca e di coltivazione degli idrocarburi nel mare territoriale e nella piattaforma continentale";

VISTO il decreto del Ministro della marina mercantile 20 maggio 1982, recante "Norme di esecuzione del decreto del Presidente della Repubblica 24 maggio 1979, n. 886, concernente le attività di prospezione, ricerca e coltivazione di idrocarburi nel mare", pubblicato nella Gazzetta Ufficiale n. 200 del 22 luglio 1982;

VISTA la legge 8 agosto 1985, n. 431 e successive modificazioni e integrazioni, recante "Disposizioni urgenti per la tutela delle zone di particolare interesse ambientale";

VISTA la legge 7 agosto 1990, n. 241, recante "Nuove norme in materia di procedimento amministrativo e di diritto di accesso ai documenti amministrativi", e successive modificazioni;

VISTA la legge 9 gennaio 1991, n. 9, e successive modificazioni, recante "Norme per l'attuazione del nuovo Piano energetico nazionale: aspetti istituzionali, centrali idroelettriche ed elettrodotti, idrocarburi e geotermia, autoproduzione e disposizioni fiscali";

VISTO il regolamento di cui al decreto del Presidente della Repubblica 18 aprile 1994, n. 484, recante "Disciplina dei procedimenti di conferimento dei permessi di prospezione o ricerca e di concessione di coltivazione di idrocarburi in terraferma e in mare";

VISTO il decreto legislativo 25 novembre 1996, n. 624, recante "Attuazione della direttiva 92/91/CEE relativa alla sicurezza e salute dei lavoratori nelle industrie estrattive per trivellazione e della direttiva 92/104/CEE relativa alla sicurezza e salute dei lavoratori nelle industrie estrattive a cielo aperto o sotterranee";

VISTO il decreto legislativo 25 novembre 1996, n. 625 e successive modificazioni, recante "Attuazione della direttiva 94/22/CEE, relativa alle condizioni di rilascio e di esercizio delle autorizzazioni alla prospezione, ricerca e coltivazione di idrocarburi";

VISTA la legge 20 agosto 2004, n. 239, e successive modificazioni, recante "Riordino del settore energetico, nonché delega al governo per il riassetto delle disposizioni vigenti in materia di energia";

VISTO il decreto legislativo 3 aprile 2006, n. 152, e successive modificazioni, recante "Norme in materia ambientale";

VISTO il decreto legislativo 9 aprile 2008, n. 81, recante "Attuazione dell'articolo 1 della legge 3 agosto 2007, n. 123, recante norme in materia di tutela della salute e della sicurezza nei luoghi di lavoro e sue modifiche ed integrazioni";

VISTO il decreto legislativo 30 maggio 2008, n. 117, e successive modificazioni, recante "Attuazione della direttiva 2006/21/CE relativa alla gestione dei rifiuti delle industrie estrattive, di modifica la direttiva 2004/35/CE";

VISTO il decreto legislativo 2 luglio 2010, n. 104, e successive modificazioni, recante "Attuazione dell'articolo 44 della legge 18 giugno 2009, n. 69, recante delega al governo per il riordino del processo amministrativo";

VISTO il decreto legge 9 febbraio 2012, n. 5, convertito, con modificazioni, dalla legge 4 aprile 2012, n. 35, recante "Disposizioni urgenti in materia di semplificazione e sviluppo";

VISTO il decreto legge 22 giugno 2012, n. 83, convertito, con modificazioni, dalla legge 7 agosto 2012, n. 134, recante "Misure urgenti per la crescita del Paese";

VISTO il decreto del Presidente del Consiglio dei Ministri 5 dicembre 2013, recante "Regolamento di organizzazione del Ministero dello sviluppo economico", pubblicato nella Gazzetta Ufficiale n. 19 del 24 gennaio 2014;

VISTO il decreto del Presidente del Consiglio dei Ministri 22 febbraio 2013 e successive modifiche ed integrazioni, recante "Regole tecniche in materia di generazione, apposizione e verifica delle firme elettroniche avanzate, qualificate e digitali";

VISTO il decreto-legge 12 settembre 2014, n. 133, convertito, con modificazioni, dalla legge 11 novembre 2014, n. 164, e successive modificazioni, recante "Misure urgenti per l'apertura dei cantieri, la realizzazione delle opere pubbliche, la digitalizzazione del Paese, la semplificazione burocratica, l'emergenza del dissesto idrogeologico e per la ripresa delle attività produttive";

VISTO il decreto del Ministro dello sviluppo economico 25 marzo 2015, recante "Aggiornamento del disciplinare tipo in attuazione dell'articolo 38 del decreto-legge 12 settembre 2014, n. 133, convertito, con modificazioni, dalla legge 11 novembre 2014, n. 164", pubblicato nella Gazzetta Ufficiale n. 103 del 6 maggio 2015;

VISTO il decreto del Direttore Generale per le risorse minerarie ed energetiche 15 luglio 2015, recante "Procedure operative di attuazione del decreto 25 marzo 2015 e modalità di svolgimento delle attività di prospezione, ricerca e coltivazione di idrocarburi liquidi e gassosi e dei relativi controlli, ai sensi dell'articolo 19, comma 6, dello stesso decreto", pubblicato nella Gazzetta Ufficiale n. 204 del 3 settembre 2015;

VISTO il decreto legislativo 18 agosto 2015, n. 145, recante "Attuazione della direttiva 2013/30/UE sulla sicurezza delle operazioni in mare nel settore degli idrocarburi e che modifica la direttiva 2004/35/CE";

VISTO il decreto ministeriale 30 ottobre 2015 recante "Delega al Direttore Generale per la sicurezza dell'approvvigionamento e le infrastrutture energetiche dei compiti e delle risorse finanziarie necessarie all'espletamento delle funzioni trasferite in ossequio alle previsioni del Decreto Legislativo 18 agosto 2015 n. 145";

VISTO il decreto ministeriale 30 ottobre 2015 recante "Modifiche al Decreto Ministeriale 17 luglio 2014 di individuazione degli uffici dirigenziali di livello non generale";

VISTA la legge 28 dicembre 2015, n. 208 recante "Disposizioni per la formazione del bilancio annuale e pluriennale dello Stato" ("Legge di Stabilità 2016") e, in particolare, il comma 239 dell'articolo 1 che modifica il secondo e terzo periodo dell'articolo 6, comma 17 del decreto legislativo 3 aprile 2006, n. 152 che stabilisce che "...I titoli abilitativi già rilasciati sono fatti salvi per la durata di vita utile del giacimento, nel rispetto degli standard di sicurezza e di salvaguardia ambientale...";

VISTA la Circolare del 25 febbraio 2016 "Disposizioni in materia di procedimenti inerenti i titoli minerari" di aggiornamento del decreto direttoriale 15 luglio 2015;

VISTO il decreto ministeriale 7 dicembre 2016 recante il disciplinare tipo per il rilascio e l'esercizio dei titoli minerari per la prospezione, la ricerca e la coltivazione di idrocarburi liquidi e gassosi in terraferma, nel mare territoriale e nella piattaforma continentale;

VISTO il decreto interministeriale 12 novembre 1974, con il quale alle Società AGIP-S.p.A. e DEUTSCHE SHELL AG, con quote rispettivamente del 51% e 49%, rappresentate dalla prima, è stata accordata per la durata di anni trenta, la concessione di coltivazione di idrocarburi liquidi e gassosi contraddistinta dalla sigla "B.C5.AS" ricadente nel Mar Adriatico, Zona "B" per un'area di km² 98,35 (novantottovirgolatrentacinque);

VISTO il decreto 7 febbraio 1976 con il quale la quota del 49% della concessione di coltivazione "B.C5.AS" è trasferita ed intestata dalla Società DEUTSCHE SHELL AG alla Società AGIP- S.p.A., che è divenuta unica titolare della concessione;

VISTO il decreto 13 febbraio 1998 con il quale è stata modificata la titolarità dei permessi di ricerca, delle concessioni di idrocarburi liquidi e gassosi, e concessioni geotermiche a seguito della fusione mediante incorporazione della Società Agip S.p.A. nella Società ENI S.p.A.;

VISTO il decreto 3 dicembre 2004, con il quale la concessione in parola è stata prorogata per 10 (dieci) anni a decorrere dal 12 novembre 2004 fino al 12 novembre 2014;

VISTO il decreto 9 febbraio 2010, con il quale le quote di titolarità dei titoli minerari detenuti dalla Società ENI S.p.A. sono trasferiti alla Società ADRIATICA IDROCARBURI S.p.A. a seguito della cessione di ramo d'azienda.

VISTO il decreto 21 novembre 2016, con il quale, a decorrere dal 1° ottobre 2016, le quote di titolarità dei permessi di ricerca, delle concessioni di coltivazione di idrocarburi liquidi e gassosi sono trasferiti dalla Società ADRIATICA IDROCARBURI S.p.A. ed intestati alla Società ENI S.p.A. a seguito della fusione mediante incorporazione della prima nella seconda;

VISTA l'istanza prot. n. 182 del 23 febbraio 2012 pervenuta in data 13 marzo 2012, prot. n. 5156, pubblicata sul BUIG Anno LVI n. 4 con la quale la Società ADRIATICA IDROCARBURI S.p.A. ha chiesto la proroga decennale della concessione "B.C5.AS" per la prosecuzione dell'attività di produzione senza variazione del programma lavori approvato;

VISTA la nota prot. 21177 del 1° agosto 2016 della Direzione Generale per la Sicurezza Ambientale delle Attività Minerarie ed Energetiche UNMIG con la quale ha espresso parere favorevole all'istanza di proroga, proponendo in via contestuale la riduzione dell'area della concessione da Km² 98,35 (novantottovirgolatrentacinque) a km² 58,24 (cinquantottovirgolaventi-quattro);

VISTA la nota del 30 agosto 2016 prot. n. 22836 con la quale questa Amministrazione ha comunicato alla Società ADRIATICA IDROCARBURI S.p.A. la propria volontà di concedere la proroga richiesta per la concessione di coltivazione "B.C5.AS" su un'area opportunamente ripermetrata in conformità al disposto di cui all'articolo 9, comma 3, della legge 9 gennaio 1991, n. 9;

VISTA la nota n. 1142 del 15 dicembre 2016, con la quale la Società ENI S.p.A. ha comunicato di non aver osservazioni in merito alla ripermetrazione proposta;

PRESO ATTO che la Società ha eseguito i programmi di coltivazione approvati e ha adempiuto a tutti gli obblighi derivanti dalla concessione;

PRESO ATTO che il giacimento "Fratello" ricadente nell'ambito della concessione "B.C5.AS", ha una vita residua superiore alla durata del periodo richiesto;

D E C R E T A:

Art. 1

(Proroga della concessione)

1. Ai sensi del combinato disposto dell'articolo 29 della legge 21 luglio 1967, n. 613, dell'articolo 9 della legge 9 gennaio 1991, n. 9, dell'articolo 13, comma 1, del decreto legislativo 25 novembre 1996 n. 625, dell'articolo 3, comma 10 del decreto ministeriale 25 marzo 2015 e dell'articolo 31 del decreto direttoriale 15 luglio 2015, la concessione di coltivazione di idrocarburi liquidi e gassosi contraddistinta dalla sigla "B.C5.AS", ubicata nel Mare adriatico, Zona ".B." costa pescarese, di cui è titolare la Società ENI S.p.A. (c.f. n. 004849605588) con sede legale in Roma Piazzale Enrico Mattei, 1 ed Uffici in San Donato Milanese, via Emilia n. 1 (C.a.p. 20097), è prorogata per cinque anni a decorrere dal 12 novembre 2014 fino al 11 novembre 2019.

Art. 2

(Ripermetrazione della concessione)

1. A decorrere dalla data del presente decreto l'area della concessione di coltivazione di idrocarburi liquidi e gassosi "B.C5.AS" è ridotta da km² 98,35 (novantottovirgolatrentacinque) a km² 58,24 (cinquantottovirgolaventi-quattro).

2. L'area della concessione entro la quale la Società titolare eseguirà le attività è delimitata, sul piano topografico n. 922, alla scala 1:250.000 allegato al presente decreto, con linea continua di colore nero passante per i vertici, le cui coordinate geografiche, rilevate graficamente sul piano stesso, sono riportate nella tabella allegata al presente decreto.

Art. 3

(Programma lavori)

1. Il presente decreto autorizza la prosecuzione del normale esercizio della coltivazione senza variazione del programma dei lavori già approvato.

Art. 4

(Obblighi e prescrizioni)

1. La concessione è prorogata nel rispetto delle disposizioni del presente decreto, del disciplinare tipo di cui al decreto ministeriale 25 marzo 2015 e del decreto direttoriale 15 luglio 2015.

2. La Società è tenuta ad inviare le comunicazioni annuali ai sensi dell'articolo 34 del decreto direttoriale 15 luglio 2015 e degli articoli 38, 47, 76 del D.P.R. 28 dicembre 2000 n. 445.

Art. 5

(Canoni)

1. Il concessionario è tenuto a corrispondere alla Agenzia del Demanio - Direzione Regionale Abruzzo, il canone annuo anticipato ai sensi dell'articolo 18 del decreto legislativo 25 novembre 1996, n. 625, aggiornato annualmente secondo l'indice ISTAT per gli anni seguenti.

Art. 6
(Pubblicazione e consegna)

1. Il presente decreto è pubblicato nel sito internet del Ministero dello sviluppo economico e nel Bollettino Ufficiale degli Idrocarburi e delle Georisorse e consegnato alla Società ENI - **S.p.A. tramite l'Agenzia del Demanio** - Direzione Regionale Abruzzo.

Art. 7
(Ricorsi)

1. Avverso il presente provvedimento è ammesso ricorso giurisdizionale avanti al Tribunale Amministrativo Regionale Lazio, sede di Roma, secondo le modalità di cui al decreto legislativo 2 luglio 2010, n. 104, ovvero ricorso Straordinario al Capo dello Stato, ai sensi del decreto del Presidente della Repubblica 25 novembre 1971, n. 1199, rispettivamente entro 60 e 120 giorni dalla data della pubblicazione sul Bollettino Ufficiale degli Idrocarburi e della Geotermia del presente provvedimento.

Roma 13 febbraio 2017

Il Direttore generale: DIALUCE

Allegato al D.M. 13 febbraio 2017 relativo alla concessione di coltivazione «B.C5.AS ».

Coordinate geografiche dei vertici:

<i>Vertici</i>	<i>Longitudine E Greenwich</i>	<i>Latitudine N</i>
a	14°07',	42°40',
b	14°10',	42°40',
c	14°10',	42°39',
d	14°11',	42°39',
e	14°11',	42°37',
f	14°12',	42°37',
g	14°12',	42°32',
h	14°10',	42°32',
i	14°10',	42°34',
l	14°09',	42°34',
m	14°09',	42°37',
n	14°08',	42°37',
o	14°08',	42°38',
p	14°07',	42°38',

Estensione dell'area della concessione: km² 58,24

LEGGI E DECRETI, DISPOSIZIONI E COMUNICATI

LEGGI E DECRETI

NUMERO DI PUBBLICAZIONE: 24.

DECRETO DEL PRESIDENTE DEL CONSIGLIO DEI MINISTRI 27 settembre 2016

Modalità di funzionamento del Comitato per la sicurezza delle operazioni a mare di cui all'articolo 8, del Decreto Legislativo 18 agosto 2015, n. 145.

IL PRESIDENTE DEL CONSIGLIO DEI MINISTRI

Vista la legge 21 luglio 1967, n. 613, e successive modificazioni, recante norme sulla ricerca e coltivazione degli idrocarburi liquidi e gassosi nel mare territoriale e nella piattaforma continentale e modificazioni alla legge 11 gennaio 1957, n. 6;

Visto il decreto del Presidente della Repubblica 24 maggio 1979, n. 886, recante l'integrazione e l'adeguamento delle norme contenute nel decreto del Presidente della Repubblica 9 aprile 1959, n. 128, recante norme di polizia delle miniere e delle cave, al fine di regolare le attività di prospezione, di ricerca e di coltivazione degli idrocarburi nel mare territoriale e nella piattaforma continentale;

Vista la legge 24 novembre 1981, n. 689, e successive modificazioni, recante modifiche al sistema penale;

Visto il decreto legislativo 19 dicembre 1994, n. 758, recante modificazioni alla disciplina sanzionatoria in materia di lavoro;

Visto il decreto legislativo 25 novembre 1996, n. 624, di attuazione della direttiva 92/91/CEE relativa alla sicurezza e salute dei lavoratori nelle industrie estrattive per trivellazione e della direttiva 92/104/CEE relativa alla sicurezza e salute dei lavoratori nelle industrie estrattive a cielo aperto o sotterranee;

Visto il decreto legislativo 25 novembre 1996, n. 625, di attuazione della direttiva 94/22/CEE, relativa alle condizioni di rilascio e di esercizio delle autorizzazioni alla prospezione, ricerca e coltivazione di idrocarburi;

Visto il decreto legislativo 3 aprile 2006, n. 152, recante norme in materia ambientale, e successive modificazioni;

Visto il decreto legislativo 9 aprile 2008, n. 81, di attuazione dell'articolo 1 della legge 3 agosto 2007, n. 123, in materia di tutela della salute e della sicurezza nei luoghi di lavoro;

Visto il decreto legislativo 18 agosto 2015, n. 145, di attuazione della direttiva 2013/30/UE sulla sicurezza delle operazioni in mare nel settore degli idrocarburi e che modifica la direttiva 2004/35/CE;

Visto in particolare l'articolo 8 del predetto decreto legislativo 18 agosto 2015, n. 145, che prevede, al comma 1, l'istituzione del Comitato per la sicurezza delle operazioni a mare e, al comma 6, l'adozione di un decreto del Presidente del Consiglio dei ministri per definire le modalità di funzionamento del Comitato medesimo;

Visto il decreto del Ministro dello sviluppo economico 30 ottobre 2015, adottato ai sensi dell'articolo 8, comma 5, del decreto legislativo 18 agosto 2015, n. 145, con il quale sono state apportate modifiche organizzative alla struttura della Direzione generale per le risorse minerarie ed energetiche del Ministero dello sviluppo economico, al fine di garantire l'effettiva separazione delle funzioni di regolamentazione in materia di sicurezza dalle funzioni di regolamentazione riguardanti lo sviluppo economico delle risorse naturali in mare, compresi il rilascio delle licenze e la gestione dei ricavi;

Visto il decreto del Presidente del Consiglio dei ministri 23 aprile 2015, con il quale al Sottosegretario di Stato alla Presidenza del Consiglio dei ministri, prof. Claudio De Vincenti, è stata delegata la firma di decreti, atti e provvedimenti di competenza del Presidente del Consiglio dei ministri;

DECRETA

Art. 1 (Finalità)

1. Il presente decreto stabilisce, ai sensi dell'articolo 8, comma 6, del decreto legislativo 18 agosto 2015, n. 145, le modalità di funzionamento del Comitato per la sicurezza delle operazioni a mare di cui all'articolo 8, del decreto medesimo, nonché le procedure amministrative per gli adempimenti connessi alle funzioni del Comitato.

Art. 2 (Definizioni)

1. Ai fini del presente decreto, ferme restando le definizioni di cui all'articolo 2 del decreto legislativo n. 145 del 2015, e viste le modifiche organizzative adottate con il decreto del Ministro dello sviluppo economico 30 ottobre 2015, si applicano le seguenti definizioni:

a. Direzione generale per la sicurezza anche ambientale delle attività minerarie ed energetiche - Ufficio nazionale minerario per gli idrocarburi e le georisorse - DGS - UNMIG (di seguito "Direzione"): l'UNMIG di cui all'articolo 2, comma 1, lettera rr), del decreto legislativo n. 145 del 2015;

b. Direttore generale della Direzione generale per la sicurezza anche ambientale delle attività minerarie ed energetiche - Ufficio nazionale minerario per gli idrocarburi e le georisorse - DGS - UNMIG (di seguito "Direttore"): il Direttore dell'UNMIG di cui all'articolo 8, comma 1, del decreto legislativo n. 145 del 2015,

c. Sezione o Sezioni: le Sezioni UNMIG di cui all'articolo 2, comma 1, lettera qq), del decreto legislativo n. 145 del 2015 ossia le Divisioni II, III e IV della DGS - UNMIG;

d. Direzione generale per la sicurezza dell'approvvigionamento e per le infrastrutture energetiche (di seguito: "DGSAIE"): autorità preposta al rilascio delle licenze di cui all'articolo 2, comma 1, lettera e), del decreto legislativo n. 145 del 2015;

e. Comunicazione di cui al decreto legislativo 18 agosto 2015, n. 145 (di seguito: "Comunicazione"): la comunicazione di cui agli articoli 11, comma 3, e comma 1, lettera c); agli articoli 11, comma 1, lettera h), e 15, comma l; agli articoli 11, comma 1, lettera i), e 16, comma 1; nonché all'articolo 11, comma 5, del decreto legislativo n. 145 del 2015;

f. Trasferimento impianto di produzione: il trasferimento di un impianto di cui all'articolo 2, comma 1, lettera q), del decreto legislativo n. 145 del 2015, ovvero le piattaforme galleggianti e strutture analoghe di cui all'articolo 75, comma 2, del decreto del Presidente della Repubblica n. 886 del 1979 e all'articolo 93, comma 2, del decreto legislativo n. 624 del 1996;

g. Comitato per la sicurezza delle operazioni a mare (di seguito: "Comitato"): il Comitato per la sicurezza delle operazioni a mare di cui all'articolo 8 del decreto legislativo n. 145 del 2015;

h. Articolazioni sul territorio del Comitato (di seguito: "Comitati periferici"): le articolazioni sul territorio del Comitato, di cui all'articolo 8 del decreto legislativo n. 145 del 2015.

Art. 3 (Sede)

1. Il Comitato ha sede presso il Ministero dello sviluppo economico - DGS UNMIG, in via Molise 2 - 00187 Roma; presso la stessa Direzione è costituita la segreteria del Comitato.

2. La Direzione fornisce il supporto logistico e amministrativo al Comitato, nonché le risorse umane e strumentali alla segreteria del Comitato.

3. Per l'acquisizione della documentazione il Comitato e i Comitati periferici, si avvalgono rispettivamente delle strutture della Direzione e delle Sezioni con l'indicazione nella protocollazione della dicitura, rispettivamente: "Comitato c/o DGS UNMIG", "Comitato periferico c/o Sezione UNMIG".

Art. 4 (Composizione e organizzazione del Comitato)

1. Ai sensi dell'articolo 8, comma 1, del decreto legislativo n. 145 del 2015 il Comitato è composto da:

- a) il Presidente del Comitato;
- b) il Direttore generale della DGS - UNMIG;
- c) il Direttore della Direzione generale per la protezione della natura e del mare del Ministero dell'ambiente e della tutela del territorio e del mare;
- d) il Direttore centrale per la prevenzione e la sicurezza tecnica del Corpo nazionale dei Vigili del fuoco;
- e) il Comandante generale del Corpo delle Capitanerie di porto - Guardia costiera;
- f) il Sottocapo di Stato Maggiore della Marina militare.

2. Il Presidente del Comitato è nominato dal Presidente del Consiglio dei ministri ai sensi dell'articolo 8, comma 1, del decreto legislativo n. 145 del 2015. In caso di assenza o impedimento del Presidente le relative funzioni sono svolte dal Direttore generale della DGS - UNMIG.

3. I Comitati periferici, composti dal Direttore della Sezione competente per territorio, dal Direttore regionale dei Vigili del fuoco, da un dirigente del Ministero dell'ambiente e della tutela del territorio e del mare che si avvale del Direttore del Servizio Emergenze Ambientali in mare (SEAM) dell'ISPRA, dal Comandante della Capitaneria di porto competente per territorio, individuato in relazione all'ubicazione dell'impianto o allo spazio marittimo interessato dalle attività, e da un Ammiraglio/Ufficiale superiore dello Stato Maggiore della Marina militare, hanno sede presso gli Uffici delle Sezioni competenti per territorio, che forniscono il supporto logistico e amministrativo.

4. Per ogni membro effettivo del Comitato e dei Comitati periferici è nominato un membro supplente designato dalla competente amministrazione. Ciascun membro si esprimerà nelle materie di propria competenza.

5. Le riunioni del Comitato sono convocate dal Presidente e per i Comitati periferici dal Direttore della Sezione che assicura le funzioni di coordinamento dei lavori. L'ordine del giorno da discutere nelle riunioni è stabilito almeno 10 giorni prima e viene inviato agli interessati per posta elettronica - PEC.

6. Il consesso è costituito validamente con la maggioranza dei componenti di cui al comma 1 e con la necessaria presenza del Presidente o di chi ne fa le veci e, per i Comitati periferici, con la necessaria presenza del Direttore della Sezione competente per territorio, del Direttore regionale dei Vigili del fuoco e del Comandante della Capitaneria di porto competente per territorio o dei rispettivi supplenti.

7. Le deliberazioni del Comitato e dei Comitati periferici sono adottate all'unanimità dei membri presenti, che si esprimono per i profili di competenza delle amministrazioni di appartenenza ai sensi delle vigenti disposizioni normative.

8. Qualora sia funzionale all'attività operativa da svolgersi, il Comitato e i Comitati periferici possono riunirsi presso gli Uffici delle Capitanerie di Porto competenti per territorio o direttamente presso gli impianti.

9. Il Comitato si riunisce entro il 31 gennaio di ogni anno per definire la strategia d'azione e le priorità programmatiche annuali, ai sensi del punto 2, comma 1, lettera a), dell'allegato III del decreto legislativo n. 145 del 2015, e in prima applicazione entro 30 giorni dall'entrata in vigore del presente decreto.

10. La strategia d'azione e le priorità programmatiche annuali comprendono i piani annuali di cui all'articolo 21 del decreto legislativo n. 145 del 2015, e indicano sia il cronoprogramma di azioni ispettive da svolgere sia le modalità di verifica delle comunicazioni e delle relazioni sui grandi rischi ricevute o accettate nell'anno precedente.

11. Il Comitato, ai fini di una politica di prevenzione degli incidenti gravi, ai sensi dell'articolo 19, comma 8, del decreto legislativo n. 145 del 2015, in consultazione con gli operatori e/o le associazioni di categoria industriali di settore, definisce norme e linee guida sulle migliori pratiche in relazione al controllo dei grandi rischi, anche in relazione al comma 3 dell'articolo 26 del medesimo decreto legislativo n. 145 del 2015.

Art. 5 (Pareri)

1. I pareri del Comitato di cui all'articolo 4, commi 3 e 5, del decreto legislativo n. 145 del 2015, qualora richiesti dall'autorità competente al rilascio o al trasferimento dei titoli di legittimazione mineraria, sono espressi formalmente a seguito di istruttoria tecnica amministrativa svolta, nella qualità di relatore, dalla Direzione.

2. Ai fini di cui al comma 1, il richiedente inoltra l'istanza e la documentazione pertinente alla DGSAIE, che ne trasmette copia per conoscenza al Comitato.

Art. 6 (Revoca della licenza di cui all'articolo 6, comma 2, del decreto legislativo n. 145 del 2015)

1. Qualora di propria iniziativa, o su proposta dei Comitati periferici, previo accertamento tecnico amministrativo e valutazione in sede di istruttoria, il Comitato constati l'esistenza da parte dell'operatore di inadempienze alle previsioni di cui al decreto legislativo n. 145 del 2015, ne informa la DGSAIE per gli eventuali seguiti di competenza.

Art. 7 (Modifiche non sostanziali diverse da quelle di cui all'articolo 2, comma 1, lettera bb) del decreto legislativo n. 145 del 2015)

1. Il Comitato, su proposta della Direzione e con il supporto della segreteria del Comitato, definisce le tipologie di attività da considerare quali modifiche non sostanziali per le operazioni riguardanti gli impianti di produzione, quelle non destinate alla produzione, le operazioni di pozzo e combinate.

2. Le modifiche non sostanziali di cui al comma 1 sono elencate in apposite guide tecniche operative emanate dal Comitato, da aggiornarsi periodicamente, e pubblicate sul sito del Comitato ai sensi dell'articolo 9, comma 1, lettera d), del decreto legislativo n. 145 del 2015.

3. Per le attività di cui al comma 1, l'operatore trasmette alla sola Sezione competente per territorio la documentazione tecnica pertinente.

Art. 8 (Comunicazioni)

1. Le Comunicazioni sono presentate dall'operatore al Comitato, al Comitato periferico competente per territorio, alla Direzione e alla Sezione:

a. per il progetto di un impianto di produzione pianificato previsto nel programma dei lavori approvato, almeno 5 mesi prima dell'avvio previsto delle operazioni e secondo i requisiti dell'allegato I, parte 1, del decreto legislativo n. 145 del 2015;

b. per un'operazione di pozzo e/o combinata, almeno 5 mesi prima dell'avvio previsto delle operazioni; la comunicazione include la politica aziendale di prevenzione di cui all'articolo 11, comma 1, lettera a), del decreto legislativo n. 145 del 2015, qualora non già presentata, ed è comprensiva anche del piano interno di risposta alle emergenze di cui all'articolo 14, commi 2 e 3, del medesimo decreto legislativo n. 145 del 2015;

c. per il trasferimento di un impianto di produzione, almeno 90 giorni prima dell'avvio previsto delle operazioni, e conforme a quanto previsto all'allegato I, parte 1, del decreto legislativo n. 145 del 2015.

2. La Sezione procede direttamente all'istruzione della pratica e formula le proprie eventuali osservazioni al Comitato, al Comitato periferico e alla Direzione che esaminano, integrano, modificano tali considerazioni entro 30 giorni. Tali osservazioni sono trasmesse all'operatore al fine dell'inclusione nella relazione sui grandi rischi. Trascorso il periodo indicato al primo capoverso, la comunicazione si intende presentata.

3. Per un'operazione di pozzo e/o combinata di cui al comma 1, lettera b), l'operatore può presentare la comunicazione congiuntamente alla relazione grandi rischi. Fermo quanto previsto al comma 2, qualora la Sezione trasmetta all'operatore osservazioni da inserire nella relazione grandi rischi, per l'accettazione della relazione grandi rischi si applicano i tempi di cui all'articolo 9, comma 1, lettera b), dalla data di ricezione del relativo riesame.

4. Nel caso di un impianto di produzione che entri o esca dalle acque italiane, di cui all'articolo 11, comma 4, del decreto legislativo n. 145 del 2015, la comunicazione è inoltrata dall'operatore almeno 5 giorni prima della data in cui è previsto l'ingresso o l'uscita al Comitato e al Comitato periferico interessato, alla Direzione e alla Sezione.

Art. 9

(Relazione sui grandi rischi)

1. La relazione sui grandi rischi è presentata dall'operatore al Comitato, al Comitato periferico, alla Direzione e alla Sezione:

a. almeno 3 mesi prima dell'avvio previsto delle operazioni per un impianto di produzione di cui all'articolo 11, comma 7, e all'articolo 12, comma 1, del decreto legislativo n. 145 del 2015, includendo la documentazione di cui alle lettere a), b), d) e g) dell'articolo 11, comma 1, e le informazioni di cui all'allegato I, paragrafi 2 e 5;

b. almeno 3 mesi prima dell'avvio previsto delle operazioni per un impianto non destinato alla produzione di cui all'articolo 11, comma 7, e all'articolo 13, comma 1, del decreto legislativo n. 145 del 2015, includendo la documentazione di cui alle lettere a), b), d) e g) dell'articolo 11, comma 1, e le informazioni di cui all'allegato I, paragrafi 3 e 5;

2. La Sezione procede direttamente all'istruzione della pratica ed esprime le proprie valutazioni sulla relazione sui grandi rischi al Comitato e alla Direzione che esamina e, qualora lo ritenga, integra e modifica tale parere entro 30 giorni.

3. Trascorso il periodo previsto al comma 2, la Sezione prospetta l'accettazione della relazione sui grandi rischi al Comitato periferico che emana, entro i successivi 30 giorni, il provvedimento di accettazione, trasmettendolo per conoscenza al Comitato.

4. La procedura si applica per l'accettazione della relazione sui grandi rischi modificata di cui agli articoli 12, comma 5, e 13, comma 4, del decreto legislativo n. 145 del 2015.

5. Qualora l'operatore intenda procedere alla redazione della relazione sui grandi rischi per un gruppo di impianti, ne fa richiesta al Comitato, che accorda tale facoltà nel caso in cui ne ricorrano i presupposti definiti in apposite linee guida tecniche operative previste in attuazione del decreto legislativo n. 145 del 2015.

Art. 10

(Procedure di competenza dei Comitati periferici)

1. Per gli impianti di cui all'articolo 2, comma 1, lettere p), q) e r), del decreto legislativo n. 145 del 2015, per i quali sia stata accettata una relazione grandi rischi su attività già svolte dagli stessi anche in altro luogo, trovano applicazione le procedure di cui al comma 2 nel caso di operazioni di pozzo e/o combinate e di modifiche di cui agli articoli 2, comma 1, lettera bb), e 6, commi 3 e 4, del medesimo decreto legislativo n. 145 del 2015, nonché per il riesame periodico di cui agli articoli 12, comma 7, e 13, comma 7.

2. Ai fini dell'accettazione, l'operatore presenta al Comitato periferico il riesame della relazione grandi rischi congiuntamente alla Comunicazione e all'istanza:

a. ex articoli 90 e 93 del decreto legislativo n. 624 del 1996 per gli impianti di produzione, per la quale la Sezione acquisisce il parere di cui all'articolo 90, comma 2;

b. ex articolo 20 del decreto del Presidente della Repubblica n. 886 del 1979 e articolo 21 del decreto direttoriale 15 luglio 2015 per la perforazione di pozzo, per la quale la Sezione acquisisce il parere espresso dalla Direzione ai sensi dell'articolo 21 del decreto del Presidente della Repubblica n. 886 del 1979;

c. ex articolo 77 del decreto del Presidente della Repubblica n. 886 del 1979 ed ex articolo 1, comma 82 sexies, della legge n. 239 del 2004, per operazioni di intervento ai pozzi almeno 2 mesi prima dall'inizio delle operazioni;

d. ex articolo 76 del decreto legislativo n. 624 del 1996, per operazioni combinate almeno 2 mesi prima dell'inizio delle operazioni, per la quale la Sezione acquisisce il parere di cui all'articolo 76, comma 7;

e. di riesame periodico ex articoli 12, comma 7, e 13, comma 7, del decreto legislativo n. 145 del 2015.

La Sezione propone l'accettazione del riesame della relazione sui grandi rischi al Comitato periferico che emana, entro i successivi 30 giorni, il provvedimento di accettazione trasmettendolo per conoscenza al Comitato.

3. In caso di modifiche agli impianti, al programma di perforazione, alle operazioni di intervento ai pozzi e/o combinate, qualora sia stata già accettata la relazione grandi rischi ovvero il riesame di cui al comma 2, e non sussistano modifiche sostanziali nella valutazione del rischio, l'operatore trasmette informazione al Comitato periferico allegando dichiarazione di insussistenza di modifiche sostanziali alla relazione grandi rischi accettata e documentazione tecnica pertinente. Trascorsi 30 giorni dalla data di ricevimento senza che il Comitato periferico abbia comunicato le proprie decisioni, la modifica si intende accettata. Interventi di emergenza ai pozzi possono essere effettuati in qualsiasi momento, dandone successiva informazione al Comitato periferico.

Art. 11
(Criteri di ripartizione delle attività)

1. La ripartizione delle attività del Comitato è definita con riferimento ai singoli articoli del decreto legislativo n. 145 del 2015, come di seguito indicato:

a. l'attività di cui all'articolo 10, ai fini di un eventuale avvalimento dell'Agenzia europea per la sicurezza marittima (EMSA), è svolta mediante stipula di convenzione firmata dal Presidente previo mandato del Comitato;

b. le attività di cui agli articoli 20, comma 2, 23, comma 2, 24, 25, comma 2, 26, comma 2, 27, comma 1, e 31, commi 1, 2, 3, 4 e 7, concernenti la trasmissione delle relazioni, lo scambio periodico di conoscenze, informazioni ed esperienze con le autorità competenti dell'Unione europea, sono svolte direttamente dal Presidente con il supporto tecnico - operativo della segreteria;

c. le attività di cui all'articolo 25, comma 1, sono svolte dal Presidente con il supporto della Direzione.

Art. 12
(Sanzioni)

1. Qualora il Comitato accerti infrazioni di cui articolo 32 del decreto legislativo n. 145 del 2015:

a. per quanto concerne le sanzioni penali di cui all'articolo 32, comma 1, inoltra informativa alla Sezione per i seguiti di competenza; per tali fattispecie penali trovano applicazione le procedure disposte dal Capo II del decreto legislativo n. 758 del 1994;

b. per quanto concerne le sanzioni amministrative di cui all'articolo 32, commi 2, 3, 4, 5, 6, 7, 8, 9, 10, 11 e 12, procede alla contestazione dell'infrazione al trasgressore, alla successiva verifica dell'adeguamento della prescrizione disposta nei termini prescritti e, qualora l'esito sia positivo, ammette al pagamento in misura ridotta secondo quanto previsto dalla legge 24 novembre 1981 n. 689, e successive modificazioni. A tal fine trasmette il provvedimento alla Sezione competente per territorio, che procede all'ingiunzione di pagamento e all'applicazione della sanzione secondo quanto disposto dall'articolo 32, comma 13.

2. Restano ferme le competenze ad accertare eventuali illeciti di natura amministrativa già poste ex lege in capo agli ufficiali e agli agenti di polizia giudiziaria e al personale all'uopo qualificato e legittimato dalla normativa vigente.

Art. 13
(Disposizioni finali)

1. L'applicazione del presente provvedimento non comporta nuovi o maggiori oneri per la finanza pubblica.

Il presente decreto sarà trasmesso agli organi di controllo per gli adempimenti di competenza e pubblicato sul sito istituzionale del Ministero dello sviluppo economico.

Roma, 27 settembre 2016

p. Il Presidente del Consiglio dei ministri
Il Sottosegretario di Stato: DE VINCENTI

NUMERO DI PUBBLICAZIONE: 24.

DECRETO DIRETTORIALE 20 gennaio 2017

Integrazioni e modifiche al Decreto Direttoriale 31 marzo 2016 recante **l'approvazione dell'elenco degli esplosivi, degli accessori detonanti e dei mezzi di accensione riconosciuti idonei all'impiego nelle attività estrattive, per l'anno 2016.**

IL DIRETTORE GENERALE PER LA SICUREZZA ANCHE AMBIENTALE DELLE ATTIVITÀ MINERARIE ENERGETICHE

VISTO il decreto del Presidente della Repubblica 9 aprile 1959, n. 128, recante norme di polizia delle miniere e delle cave, in particolare il titolo VIII – Esplosivi, articoli da 297 a 303;

VISTO il decreto del Ministro dell'industria, del commercio e dell'artigianato 21 aprile 1979, recante norme per il rilascio dell'idoneità di prodotti esplodenti ed accessori di tiro all'impiego estrattivo, ai sensi dell'articolo 687 del decreto del Presidente della Repubblica 9 aprile 1959, n. 128, modificato con decreti ministeriali 21 febbraio 1996 e 23 giugno 1997;

VISTO l'articolo 32, comma 1, della legge 12 dicembre 2002, n. 273, recante misure per favorire l'iniziativa privata e lo sviluppo della concorrenza, ai sensi del quale l'iscrizione all'elenco dei prodotti esplodenti riconosciuti idonei all'impiego nelle attività estrattive avviene a seguito del versamento di un canone annuo;

VISTO il decreto del Ministro dello sviluppo economico del 30 ottobre 2015 di modifica al decreto 17 luglio 2014 di individuazione degli uffici dirigenziali di livello non generale il quale, tra l'altro, prevede che la Direzione Generale per le risorse minerarie ed energetiche assuma la denominazione di Direzione generale per la sicurezza anche ambientale delle attività minerarie ed energetiche – Ufficio Nazionale Minerario per gli Idrocarburi e le Georisorse (DGS-UNMIG);

VISTO il decreto direttoriale 31 marzo 2016, pubblicato nel S.O. n. 12 alla Gazzetta Ufficiale della Repubblica italiana n. 94 del 22 aprile 2016, recante «**approvazione dell'elenco degli esplosivi, degli accessori detonanti e dei mezzi di accensione riconosciuti idonei all'impiego nelle attività estrattive, per l'anno 2016**» (di seguito: decreto direttoriale 31 marzo 2016);

VISTO il decreto legislativo 19 maggio 2016, pubblicato nel S.O. n. 16 alla Gazzetta Ufficiale della Repubblica Italiana n. 121 del 25 maggio 2016 recante «**attuazione della direttiva 2014/28/UE concernente l'armonizzazione delle legislazioni degli Stati membri relative alla messa a disposizione sul mercato e al controllo degli esplosivi per uso civile**»;

VISTA l'istanza della società Pravisani S.p.A. intesa ad ottenere il riconoscimento di idoneità all'impiego nelle attività estrattive di sei prodotti esplodenti di cui alla tabella 1, fabbricati dalla società spagnola Maxam Europe S.A.;

VISTA la documentazione inviata dalla società Pravisani S.p.A. con cui si attesta per detti prodotti, l'avvenuta esecuzione delle prove da parte dell'organismo notificato spagnolo Laboratorio Ufficiale J.M. Madariaga (LOM), all'atto dell'esame CE del tipo previsto dalla direttiva comunitaria 93/15/CEE;

Vista la documentazione inviata dalla società Pravisani S.p.A. intesa all'inserimento in elenco in qualità di fabbricante di sei prodotti di cui alla tabella 2, già riconosciuti idonei all'impiego nelle attività estrattive;

Considerata l'urgenza manifestata dalla società Pravisani S.p.A. per il riconoscimento dei prodotti in tabella 1 e per l'inserimento della medesima Società in qualità di fabbricante dei prodotti in tabella 2;

VISTO il versamento di euro 600,00 effettuato dalla società Pravisani S.p.A. per l'iscrizione nell'elenco degli esplosivi, degli accessori detonanti e dei mezzi di accensione riconosciuti idonei all'impiego nelle attività estrattive per l'anno 2016, dei prodotti di cui alla tabella 1 e 2;

RITENUTO opportuno l'emanazione di un provvedimento che integri e modifichi il decreto direttoriale 31 marzo 2016;

DECRETA

Art. 1

(Prodotti intestati alla società Pravisani S.p.A.)

1. I prodotti di cui alla successiva tabella 1, fabbricati dalla società Maxam Europe S.A. nello stabilimento di Galdakano – Spagna (codice società MXE) e intestati alla società Pravisani S.p.A. (codice società PRA), sono riconosciuti idonei all'impiego nelle attività estrattive.

2. I prodotti di cui al comma 1 sono iscritti nell'elenco degli esplosivi, degli accessori detonanti e dei mezzi di accensione riconosciuti idonei all'impiego nelle attività estrattive, nella sezione e con i codici del Ministero dello Sviluppo Economico (MAP) indicati nella seguente tabella:

tabella 1

Denominazione	Codice MAP	Produttore/Importatore/ Rappresentante autorizzato
RIOCUT L 10-100	1Aa 5108	MXE (import. PRA)
RIOCUT L 10-200	1Aa 5109	MXE (import. PRA)
RIOCUT L 30-100	1Aa 5110	MXE (import. PRA)
RIOCUT L 30-200	1Aa 5111	MXE (import. PRA)

RIOCUT L 50-100	1Aa 5112	MXE (import. PRA)
RIOCUT L 50-200	1Aa 5113	MXE (import. PRA)

3. I prodotti di cui alla seguente tabella 2 già riconosciuti idonei all'impiego nelle attività estrattive sono fabbricati anche dalla società Pravisani S.p.A. (codice società PRA):

tabella 2

Denominazione	Codice MAP	Produttore/Importatore/ Rappresentante autorizzato
RIOCORD PV 6	2F 1049	UEB (import. PRA), PRA
RIOCORD PV 10	2F 1050	UEB (import. PRA), PRA
RIOCORD PV 12	2F 1051	UEB (import. PRA), PRA
RIOCORD PV 20	2F 1052	UEB (import. PRA), PRA
RIOCORD PV 40	2F 1053	UEB (import. PRA), PRA
RIOCORD PV 100	2F 1054	UEB (import. PRA), PRA

Art. 2
(Disposizioni finali)

Il presente decreto viene pubblicato nella Gazzetta Ufficiale della Repubblica Italiana ed entra in vigore il giorno successivo alla data di pubblicazione.

Roma 20 gennaio 2017

Il Direttore generale: TERLIZZESE

MERCATO DEL GAS NATURALE

LEGGI E DECRETI

NUMERO DI PUBBLICAZIONE: 25.

DECRETO MINISTERIALE 13 febbraio 2017

Servizio integrato rigassificazione e stoccaggio per l'anno contrattuale 1/04/2017-31/03/2018.
Integrazioni al D.M. 7 dicembre 2016 pubblicato nella G.U. n. 295 del 19 dicembre 2016.

IL MINISTRO DELLO SVILUPPO ECONOMICO

VISTO il decreto ministeriale del 7 dicembre 2016 recante le norme per il Servizio integrato di rigassificazione e stoccaggio per l'anno contrattuale di stoccaggio 1 aprile 2017-31 marzo 2018;

CONSIDERATA l'attuale situazione del mercato mondiale del GNL che apporta sensibili cambiamenti rispetto allo scenario esistente al momento della pubblicazione del decreto ministeriale del 7 dicembre 2016 che istituiva il servizio integrato di rigassificazione e stoccaggio;

CONSIDERATA la necessità di precisare maggiormente le caratteristiche dei clienti che hanno diritto alla priorità di assegnazione degli slot di scarica;

CONSIDERATA l'opportunità di offrire un servizio che minimizzi gli oneri dei soggetti che intendono utilizzare il servizio stesso, anche con l'obiettivo di incentivare l'utilizzo del GNL;

RITENUTO necessario, al fine di garantire la continuità del servizio nei confronti dei soggetti che intendono utilizzarlo, assicurare le necessarie flessibilità di utilizzo della capacità di iniezione in stoccaggio del GNL rigassificato;

RITENUTO necessario, al fine di massimizzare la partecipazione degli utenti del sistema al servizio proposto dal decreto ministeriale del 7 dicembre 2016, prevedere la riduzione dei corrispettivi di ingresso e uscita dagli stoccaggi e consentire l'inserimento anche del servizio di trasporto tra il terminale di rigassificazione e lo stoccaggio all'interno del servizio integrato,

DECRETA

Articolo 1

Servizio integrato rigassificazione e stoccaggio

1. I clienti finali industriali e i loro consorzi, aventi centri di consumo in Italia nonché negli Stati membri dell'Unione Europea, possono partecipare al servizio integrato di rigassificazione e stoccaggio (servizio integrato) di cui all'articolo 1 del decreto ministeriale del 7 dicembre 2016 (Decreto), per una quota di servizio di stoccaggio non superiore ai propri consumi nell'anno termico precedente lo svolgimento delle procedure di allocazione.

2. All'articolo 1, comma 2 del Decreto, sono aggiunte in fondo le seguenti parole: "Non sono considerate imprese industriali le imprese del settore termoelettrico."

3. La capacità di iniezione continua effettivamente disponibile per il conferimento su base day-ahead ai sensi della deliberazione 193/2016/R/gas è allocata prioritariamente, secondo modalità definite dall'Autorità per l'energia elettrica il gas e il sistema idrico (Autorità), ai soggetti titolari del servizio integrato nei limiti necessari a garantire l'iniezione dei quantitativi oggetto di rigassificazione.

4. L'Autorità valuta nella determinazione del prezzo di riserva di cui all'articolo 1, comma 5, del Decreto, possibili modalità alternative di copertura dei corrispettivi di ingresso e uscita dagli stoccaggi, tenendo conto del contributo alla flessibilità e alla sicurezza degli approvvigionamenti fornito dalle infrastrutture di stoccaggio e dal servizio integrato.

5. E' fatta salva la facoltà per le imprese di rigassificazione che offrono il servizio integrato di applicare agli utenti riduzioni ai corrispettivi a copertura dei costi della capacità di trasporto per l'immissione in rete del gas oggetto di rigassificazione o di altri oneri accessori, dandone avviso in tempo utile per la presentazione delle offerte per l'accesso al servizio integrato.

6. All'articolo 1, comma 7, del Decreto, all'ultima linea del secondo paragrafo sono aggiunte in fondo le seguenti parole: "a mezzo di contratti di fornitura di durata uguale o superiore ad un anno."

7. Le procedure da adottare per svolgimento del servizio integrato definite dalle imprese di rigassificazione che partecipano al servizio integrato sono trasmesse al Ministero dello sviluppo economico (Ministero) e all'Autorità: il Ministero valuta le procedure e, ove ne ricorrano i presupposti, comunica il nulla osta al loro avvio.

Articolo 2

Disposizioni finali

1. Il presente decreto è destinato alle imprese del sistema del gas naturale che esercitano l'attività di rigassificazione, di trasporto e di stoccaggio di gas naturale.

2. Dall'attuazione del presente decreto non devono derivare nuovi o maggiori oneri per il sistema del gas naturale, fatto salvo l'effetto utile già previsto dalla regolazione tariffaria in materia di garanzia dei ricavi delle imprese di rigassificazione e di stoccaggio.

3. **Le imprese di rigassificazione, l'impresa maggiore di trasporto e l'impresa maggiore di stoccaggio, qualora necessario, adottano misure per adeguare i rispettivi codici alle disposizioni del presente decreto e le trasmettono all'Autorità.**

4. Il presente decreto è comunicato alle imprese di cui al comma 1 per la sua immediata attuazione e all'Autorità ai fini dell'adozione dei provvedimenti di competenza, in modo da permettere lo svolgimento delle aste fissate per il 6 marzo 2017.

5. Il presente decreto è pubblicato sul sito internet del Ministero e sulla Gazzetta Ufficiale della Repubblica Italiana.

Roma 13 febbraio 2017

Il Ministro: CALENDA

NUMERO DI PUBBLICAZIONE: 26.

DECRETO MINISTERIALE 14 febbraio 2017

Determinazione e modalità di allocazione della capacità di stoccaggio di modulazione per il periodo contrattuale 1 aprile 2017 - 31 marzo 2018.

IL MINISTRO DELLO SVILUPPO ECONOMICO

VISTO il decreto legislativo 23 maggio 2000, n.164, recante attuazione della direttiva 98/30/CE in materia di norme comuni per il mercato interno del gas naturale, come modificato dal decreto legislativo 1° giugno 2011 n.93, e in particolare gli articoli 11, 12, 13 e 18 recanti disposizioni relative alle attività di stoccaggio di gas naturale e di fornitura ai clienti della modulazione dei consumi;

VISTO il decreto del Ministro dell'industria, del commercio e dell'artigianato in data 9 maggio 2001, relativo alla determinazione dei criteri che rendono tecnicamente ed economicamente realizzabili i servizi di stoccaggio minerario, strategico e di modulazione richiesti dall'utente ai titolari di concessioni di stoccaggio, delle modalità per comunicazione da parte dei titolari di concessioni di coltivazione delle relative esigenze di stoccaggio minerario, dei limiti e delle norme tecniche per il riconoscimento delle capacità di stoccaggio strategico e di modulazione, nonché adozione di direttive transitorie per assicurare il ciclo di riempimento degli stoccaggi nazionali, pubblicato nella Gazzetta Ufficiale della Repubblica Italiana del 5 giugno 2001 n.128;

VISTA la direttiva 2009/73/CE del Parlamento europeo e del Consiglio relativa a norme comuni per il mercato interno del gas naturale e che abroga la direttiva 2003/55/CE;

VISTO il decreto legislativo 1 giugno 2011, n.93, di seguito "decreto legislativo n.93 del 2011" recante attuazione delle direttive 2009/72/CE, 2009/73/CE e 2008/92/CE, relative a norme comuni per il mercato interno dell'energia elettrica, del gas naturale e ad una procedura comunitaria sulla trasparenza dei prezzi al consumatore finale industriale di gas e di energia elettrica, nonché abrogazione delle direttive 2003/54/CE e 2003/55/CE, pubblicato sulla Gazzetta Ufficiale della Repubblica Italiana n.148 del 28 giugno 2011;

VISTO, in particolare, l'articolo 27 del decreto legislativo n.93 del 2011, recante disposizioni in materia di stoccaggio strategico e di modulazione;

VISTO l'articolo 14 del decreto legge 24 gennaio 2012, n.1, convertito con legge 24 marzo 2012, n. 27, come modificato dall'articolo 38, comma 2, del decreto legge 22 giugno 2012, n.83, convertito con legge 7 agosto 2012, n.134, di seguito "articolo 14 del decreto legge n.1 del 2012";

VISTO l'articolo 38, comma 3, del decreto legge n.83 del 2012, convertito con legge 7 agosto 2012, n.134;

VISTO il Regolamento (UE) n. 994/2010 del Parlamento europeo e del Consiglio del 20 ottobre 2010 concernente misure volte a garantire la sicurezza dell'approvvigionamento di gas;

VISTA la Comunicazione della Commissione Europea sulla Strategia dell'Unione Europea riguardante il GNL e lo stoccaggio di gas naturale del 16 febbraio 2016;

VISTO il decreto del Ministero dello Sviluppo Economico del 7 dicembre 2016 recante le norme per il Servizio integrato rigassificazione e stoccaggio per l'anno contrattuale di stoccaggio 2017-2018, che all'art. 1, comma 1 stabilisce in 1,5 miliardi di metri cubi il volume di stoccaggio riservato per tale servizio;

CONSIDERATO che facendo seguito a quanto previsto dall'art 1, comma 8 del decreto precedentemente citato, l'eventuale capacità di stoccaggio di gas naturale disponibile e non allocata per il servizio integrato di rigassificazione e stoccaggio è da destinare ai servizi di modulazione;

VISTO il comunicato del Ministero dello Sviluppo Economico in data 25 gennaio 2017 che conferma in 4,62 miliardi di metri cubi standard il volume di stoccaggio strategico per l'anno contrattuale 2017-2018, come per il precedente anno contrattuale;

CONSIDERATO che, ai sensi dell'articolo 12 del decreto legislativo n. 164/2000, sussiste l'obbligo di gestire in modo coordinato e integrato il complesso delle capacità di stoccaggio di working gas di cui le imprese di stoccaggio dispongono, al fine di garantire l'ottimizzazione delle capacità stesse;

CONSIDERATO che, in applicazione alle disposizioni dell'articolo 12, comma 5, del decreto legislativo 23 maggio 2000, n.164, per l'anno contrattuale di stoccaggio 2017-2018 il volume dello stoccaggio minerario richiesto a questo Ministero dai titolari delle concessioni minerarie per la produzione di gas naturale è stato di 140,9 milioni di metri cubi standard, considerando un PCS di 10,57275 kWh/Sm³;

CONSIDERATO che la capacità di stoccaggio minerario sopra indicata che non risulti richiesta alle imprese nazionali di stoccaggio è da destinare ai servizi di modulazione;

RITENUTO necessario, al fine di estendere a più servizi di stoccaggio le metodologie di allocazione della capacità previste per il settore dello stoccaggio del gas naturale secondo logiche di mercato, confermare le procedure di allocazione concorrenziali espresse nel decreto ministeriale del 6 febbraio 2015 in tema di stoccaggio di modulazione in **applicazione dell'articolo 14 del decreto legge n.1 del 2012, anche per l'allocazione dei servizi di capacità pluriennale;**

CONSIDERATO che per il servizio di stoccaggio pluriennale, ai sensi del art. 3 del decreto del Ministero dello Sviluppo Economico del 25 febbraio 2016, risultano già allocati 193 milioni di metri cubi standard **per l'anno contrattuale di stoccaggio 2017-2018;**

RITENUTO opportuno suddividere l'offerta dello spazio di stoccaggio di modulazione in un prodotto di punta e in un prodotto di tipo uniforme;

RITENUTO adeguato, per le esigenze di tutela dei clienti di cui all'articolo 12, comma 7, lettera a) del decreto legislativo 23 maggio 2000, n.164, allocare la maggior parte dello spazio di stoccaggio di modulazione secondo un prodotto stagionale con un profilo di erogazione studiato in funzione delle esigenze dei predetti clienti;

RITENUTO opportuno aggiungere la capacità non allocata per lo stoccaggio minerario al valore complessivo della capacità del prodotto di punta;

VISTE le comunicazioni ricevute da questo Ministero dalle società di stoccaggio operanti in Italia facenti riferimento alle rispettive capacità disponibili per l'anno contrattuale di stoccaggio 2016-2017;

CONSIDERATO che la quota per il servizio di bilanciamento offerto dagli operatori del trasporto per l'anno contrattuale di stoccaggio è definita in 220 milioni di metri cubi standard;

DECRETA

Articolo 1

Stoccaggio di modulazione

1. Ai sensi dell'articolo 12, comma 7, del decreto legislativo n.164 del 2000, come sostituito dall'articolo 27, comma 2, del decreto legislativo n.93 del 2011, l'Autorità per l'energia elettrica, il gas e il sistema idrico (Autorità) determina le modalità atte a garantire a tutti gli utenti la libertà di accesso a parità di condizioni, la massima imparzialità e la neutralità del servizio di stoccaggio in condizioni di normale esercizio e gli obblighi dei soggetti che svolgono le attività di stoccaggio, per i servizi di stoccaggio di cui al presente decreto.

2. Per l'anno contrattuale di stoccaggio 1 aprile 2017 – 31 marzo 2018, lo spazio di stoccaggio di modulazione da assegnare secondo le procedure stabilite dall'articolo 14 del decreto legge n.1 del 2012, da destinare in via prioritaria alle esigenze di fornitura ai clienti di cui all'articolo 12, comma 7, lettera a), sopra citato, relativamente al medesimo anno di stoccaggio, è stabilito in misura di circa 7.625 milioni di standard metri cubi più la quota parte di stoccaggio minerario che non risulti effettivamente richiesta alle imprese di stoccaggio e allocata, determinato tenendo conto dei seguenti due fattori:

a) il volume relativo alla domanda di gas naturale nel periodo dal 1 ottobre - 31 marzo, con riferimento ai consumi effettivi nel periodo invernale negli ultimi 10 anni;

b) il volume di gas tecnicamente importabile nel periodo 1 ottobre - 31 marzo mediante un utilizzo non superiore al 65% della capacità relativa alle infrastrutture di importazione disponibili nello stesso periodo, sommato alla produzione nazionale prevista nello stesso periodo e al netto delle esportazioni.

3. La prima asta per l'allocazione dello spazio di stoccaggio di modulazione di cui al comma 2 è conclusa dalla società Edison Stoccaggio, fino alla concorrenza dello spazio di stoccaggio nella sua disponibilità.

4. Le ulteriori capacità di stoccaggio disponibili ai fini della modulazione, pari a circa 2.387 milioni di metri cubi, sono assegnate dall'impresa maggiore di stoccaggio per l'anno di stoccaggio 2017-2018 mediante procedure di asta competitiva, ai sensi dell'articolo 14, comma 3, secondo periodo, del decreto legge n.1 del 2012, aperte a tutti i richiedenti, anche per servizi diversi dalla modulazione di cui all'articolo 18 del decreto legislativo n.164 del 2000, con caratteristica di punta uniforme.

5. Lo stoccaggio di modulazione, di cui ai commi 2 e 4, è assegnato dalle imprese di stoccaggio secondo aste consecutive, ciascuna delle quali articolata in un'offerta di lotti di capacità per i servizi di modulazione uniforme e di punta secondo i seguenti prodotti:

i. un primo che preveda la disponibilità di capacità di iniezione dal mese successivo a quello di conferimento sino al termine della fase di iniezione - prodotto con iniezione stagionale;

ii. un secondo che preveda la disponibilità di capacità di iniezione nel solo mese successivo a quello di conferimento - prodotto con iniezione mensile.

6. Il calendario delle prime aste è pubblicato nel sito del Ministero dello sviluppo economico. Il calendario delle eventuali aste successive è definito dalle imprese di stoccaggio su indicazione dell'Autorità.

7. Restano fermi gli obblighi dei venditori di fornire ai propri clienti il servizio di modulazione secondo quanto previsto dall'articolo 18 del decreto legislativo n.164 del 2000 e successive modifiche e integrazioni.

8. Per ciascuna asta è stabilito, secondo modalità determinate dall'Autorità, un prezzo di riserva distinto per il servizio di punta e per il servizio uniforme, che tenga conto del valore dei prodotti e dell'evoluzione del mercato. Tali valori non sono resi noti al sistema.

Articolo 2

Servizi di stoccaggio pluriennali

1. Per l'anno contrattuale di stoccaggio 2017-2018, l'impresa maggiore di stoccaggio offre servizi pluriennali di stoccaggio di tipo uniforme per una capacità di 1 miliardo di metri cubi standard aggiuntivi ai 193 milioni di metri cubi già conferiti nell'anno contrattuale di stoccaggio 2016/2017.

2. Il servizio pluriennale di stoccaggio ha durata di due anni.

3. Il servizio di stoccaggio pluriennale è assegnato dall'impresa maggiore di stoccaggio in una asta precedente a quelle per l'allocazione della capacità di cui all'articolo 1, comma 4.

4. Per l'asta di cui al comma 3 è stabilito, secondo modalità determinate dall'Autorità, un prezzo di riserva che tenga conto del valore del prodotto e dell'evoluzione del mercato. Tale valore non è reso noto al sistema.

5. Le eventuali capacità di stoccaggio di gas naturale disponibili non allocate ai sensi del presente articolo sono assegnate secondo le modalità previste per il servizio di modulazione di cui all'articolo 1, comma 4.

Articolo 3

Erogazione del gas naturale dal sistema degli stoccaggi

1. Fino alla realizzazione di ulteriori capacità di stoccaggio e di punta di erogazione sufficienti a garantire il funzionamento in sicurezza del sistema del gas naturale in base alle valutazioni di rischio di cui all'articolo 8 del decreto legislativo n.93 del 2011, i profili di utilizzo della capacità erogativa giornaliera dello stoccaggio di modulazione di cui all'articolo 1, comma 2, sono determinati in modo da garantire la massima disponibilità di prestazione nei mesi di gennaio e febbraio di ogni anno. Per il periodo 1 novembre 2017 - 31 marzo 2018 gli stessi profili indicativi sono riportati nell'allegato al presente decreto.

2. L'impresa maggiore di stoccaggio è altresì tenuta a garantire al sistema nazionale del gas naturale, in caso di emergenza, una prestazione di punta massima pari a circa 150 milioni di metri cubi per una durata di tre giorni all'inizio del mese di febbraio 2018 il cui valore viene successivamente adeguato fino al 31 marzo in funzione della effettiva erogazione.

3. Le capacità di stoccaggio di cui all'articolo 1, comma 4 e di cui all'articolo 2, sono allocate con profilo di utilizzo uniforme della capacità erogativa, pari allo spazio allocato suddiviso per 150 giorni, come definito nei Codici di stoccaggio.

4. Le imprese di stoccaggio pubblicano nel proprio sito internet lo spazio effettivo e i profili di erogazione per i servizi di cui ai commi 1 e 2, indicando, con riferimento all'allegato, i volumi giornalieri effettivi massimi erogabili, aggiornandoli tempestivamente durante il periodo di erogazione invernale in funzione dello svasso effettivo, dell'andamento climatico e dell'eventuale indisponibilità degli impianti di stoccaggio.

Articolo 4

Modalità d'asta e disposizioni in materia di sicurezza del sistema nazionale del gas naturale

1. Le modalità di effettuazione delle aste di cui agli articoli 1 e 2 sono stabilite dall'Autorità, sentito il Ministero dello sviluppo economico per gli aspetti relativi alla sicurezza delle forniture, assicurando la massima partecipazione, trasparenza, concorrenza e non discriminazione, ed in tempo utile per consentire l'effettuazione delle aste e il regolare inizio del ciclo di iniezione per l'anno di stoccaggio 1 aprile 2017 - 31 marzo 2018.

2. Dall'attuazione del presente provvedimento non devono derivare nuovi o maggiori oneri per il sistema del gas naturale, fatto salvo l'effetto utile già previsto dalla regolazione tariffaria in materia di garanzia dei ricavi delle imprese di stoccaggio.

3. Ai sensi dell'articolo 38, comma 3 del decreto legge n.83 del 2012, convertito con legge 7 agosto 2012, n.134, ai fini dell'attribuzione della capacità di stoccaggio a ciascun soggetto o gruppo societario, è stabilito il limite massimo del 35% del valore complessivo di quella offerta per l'anno contrattuale 2017-2018.

4. Qualora gli spazi complessivamente allocati per tutti i servizi di stoccaggio di cui al presente decreto risultino inferiori al volume medio di gas erogato nel periodo invernale dagli stoccaggi negli ultimi cinque anni, il Ministero dello sviluppo economico, sentito il Comitato di emergenza e monitoraggio del sistema del gas naturale di cui all'articolo 8 del decreto del Ministro delle attività produttive 26 settembre 2001 pubblicato nella Gazzetta ufficiale della Repubblica Italiana del 9 ottobre 2001, e sentita l'Autorità, può stabilire le modalità per assicurare comunque una quota minima di riempimento degli stoccaggi di modulazione al fine di garantire la sicurezza di funzionamento del sistema nazionale del gas.

5. Le imprese di stoccaggio adottano le necessarie misure per adeguare i codici di stoccaggio alle disposizioni del presente decreto e le trasmettono all'Autorità.

Articolo 5

Disposizioni finali

1. Il presente decreto, avente natura provvedimento, è destinato alle imprese del sistema del gas naturale che esercitano l'attività di stoccaggio di gas naturale.

2. Il presente decreto è comunicato alle imprese di cui al comma 1 per la sua immediata attuazione e all'Autorità ai fini dell'adozione dei provvedimenti di competenza.

3. Il presente decreto è pubblicato nel Bollettino Ufficiale degli idrocarburi e delle georisorse, nel sito internet del Ministero e sulla Gazzetta Ufficiale della Repubblica Italiana.

Roma 14 febbraio 2017

Il Ministro: CALENDRA

Allegato al D.M. 14 febbraio 2017

Profili erogativi per STOGIT relativi al servizio di modulazione di punta

Volumi mensili massimi erogabili riferiti alla prima e seconda metà del mese (milioni di metri cubi standard)

	Novembre (*)		Dicembre		Gennaio		Febbraio		Marzo (**)		TOTALE
Modulazione di punta	215	365	660	825	1.040	1.215	910	724	510	296	6.760

(*) il volume di novembre è comprensivo dell'eventuale erogazione richiesta per il mese di ottobre

(**) il volume di marzo è comprensivo dell'eventuale erogazione richiesta per il mese di aprile

Volumi giornalieri massimi riferiti alla prima e seconda metà del mese (milioni di metri cubi standard)

	Novembre (*)		Dicembre		Gennaio		Febbraio		Marzo	
Modulazione di punta (**)	20,5	34,8	44,0	51,6	69,3	75,9	65,0	51,7	34,0	18,5

(*) per il mese di novembre il volume giornaliero massimo è ottenuto dividendo il volume mensile massimo per 21 giorni

(**) i volumi giornalieri massimi, ad eccezione del mese di novembre, sono ottenuti dividendo i volumi mensili per il numero effettivo di giorni. Tali volumi giornalieri potranno essere rivisti in aumento in seguito all'eventuale mancato conferimento del servizio minerario ai sensi del presente decreto.

Profili erogativi per Edison Stoccaggio

Volumi mensili massimi erogabili (milioni di metri cubi standard)

	Novembre-Gennaio	Febbraio	Marzo	TOTALE
Modulazione di punta	605,5	169,5	90	865

Volumi giornalieri massimi (milioni di metri cubi standard)

	Novembre-Gennaio	Febbraio	Marzo
Modulazione di punta	8,65	6,05	5,19

Fermo restando quanto previsto dalla deliberazione 353/2013, tra l'1 novembre e il 15 gennaio, nel rispetto dei volumi massimi erogabili mensilmente, compatibilmente con la disponibilità degli impianti, e assicurando le prestazioni di erogazione previste per il periodo 16 gennaio - 31 marzo e la punta, in caso di emergenza, di cui all'articolo 4 comma 2, l'impresa maggiore di stoccaggio può consentire l'incremento della prestazione contrattuale giornaliera previa una corrispondente riduzione della prestazione contrattuale giornaliera in un arco temporale compreso fra la data dell'incremento e il 15 gennaio, individuabile secondo meccanismi e criteri definiti nei codici di stoccaggio.

NUMERO DI PUBBLICAZIONE: 27.

COMUNICATO

Calendario dei giorni di chiusura delle aste per l'allocazione della capacità di stoccaggio per il periodo contrattuale 2017-2018 sulla base di quanto previsto dall'articolo 1, comma 6, del Decreto Ministeriale 14 febbraio 2017.

IL DIRETTORE GENERALE PER LA SICUREZZA DELL'APPROVVIGIONAMENTO E LE INFRASTRUTTURE ENERGETICHE

2 marzo 2017: asta per il servizio di stoccaggio pluriennale fornito da Stogit.

6 marzo 2017: asta per il servizio integrato di rigassificazione e stoccaggio fornito dalle imprese di rigassificazione e da Stogit.

8 marzo 2017: asta per il servizio di stoccaggio con caratteristica di punta stagionale e profilo di iniezione stagionale fornito da Edison Stoccaggio.

9 marzo 2017: asta per il servizio di stoccaggio con caratteristica di punta stagionale e profilo di iniezione stagionale fornito da Stogit.

15 marzo 2017: asta per il servizio di stoccaggio con caratteristica di punta stagionale e profilo di iniezione mensile fornito da Stogit.

20 marzo 2017: asta per il servizio di stoccaggio di modulazione con caratteristica di punta uniforme e profilo di iniezione stagionale fornito da Stogit.

22 marzo 2017: asta per il servizio di stoccaggio con caratteristica di punta stagionale e profilo di iniezione mensile fornito da Edison Stoccaggio.

23 marzo 2017: asta per il servizio di stoccaggio di modulazione con caratteristica di punta uniforme e profilo di iniezione mensile fornito da Stogit.

Si conferma che, come previsto dall'articolo 1, comma 6, del Decreto Ministeriale 14 febbraio 2017, il calendario delle aste successive verrà pubblicato dalle imprese di stoccaggio su indicazione dell'Autorità per l'energia elettrica, il gas e il sistema idrico. Per gli orari specifici di chiusura delle aste si fa riferimento a quanto deciso dalle società banditrici.

Il Direttore generale: DIALUCE

PIANI TOPOGRAFICI

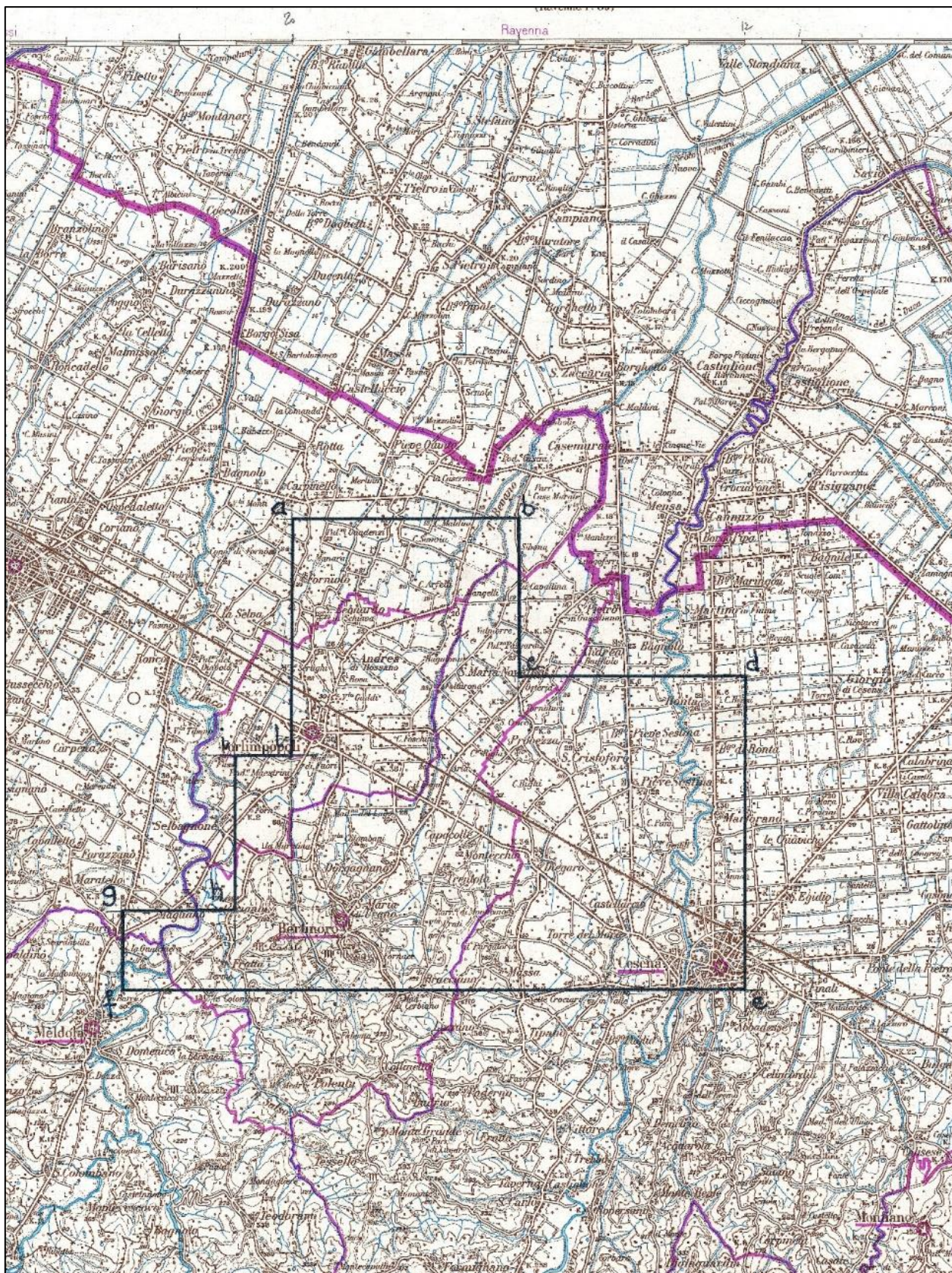

Tav. 1 - Permesso di ricerca TORRE DEL MORO

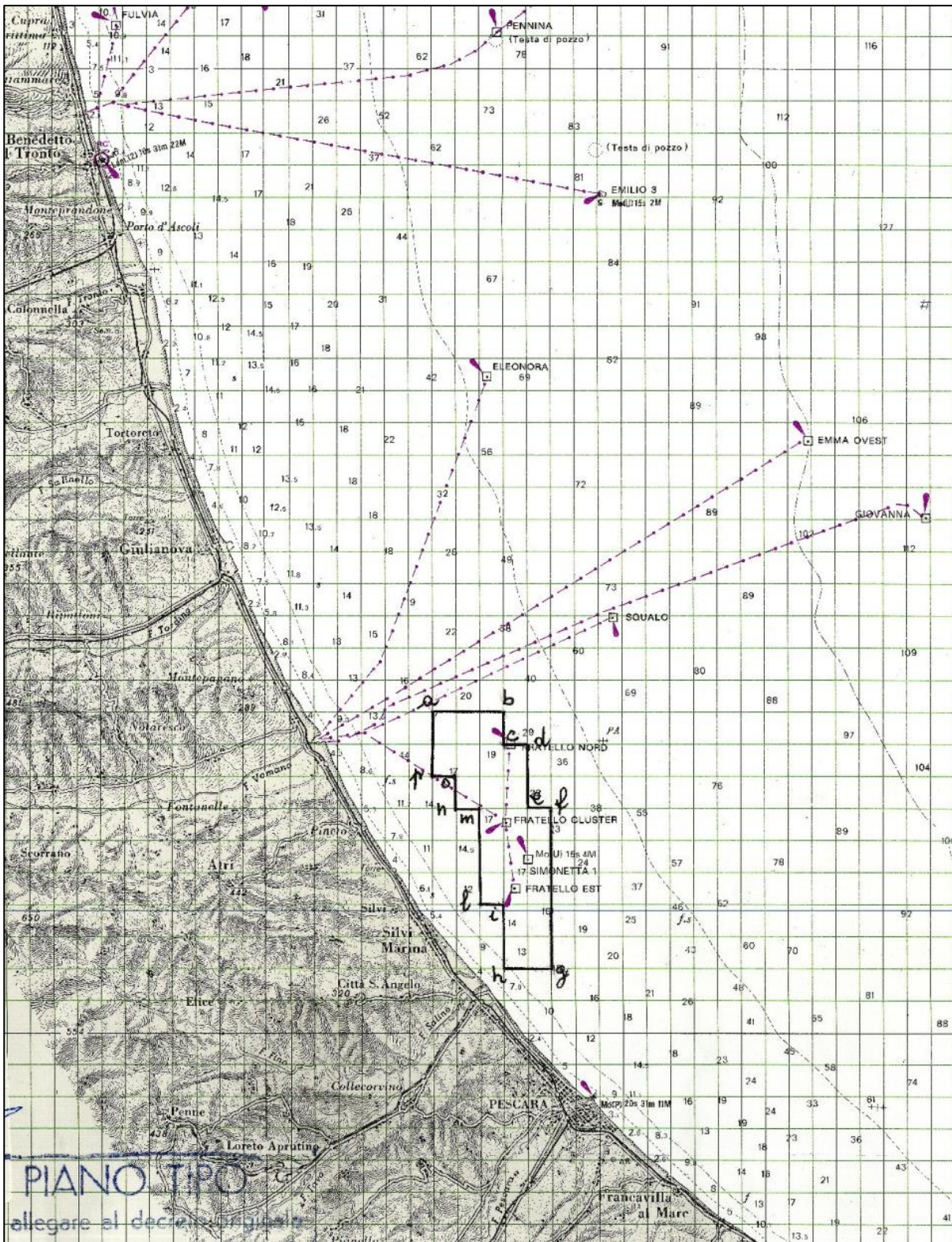

Tav. 2 - Concessione di coltivazione B.C 5.AS

ELENCHI

ELENCO DELLE I STANZE

L'elenco delle istanze è consultabile anche on-line sul sito web dell'UNMIG all'indirizzo:
<http://unmig.mise.gov.it>

ISTANZE PER IL CONFERIMENTO DI TITOLI MINERARI - Aggiornamento 28/febbraio/2017

ISTANZE DI PERMESSO DI PROSPEZIONE IN MARE

d 1 B.P.-SP

BUIG: LV-2 ARRIVO: 26/01/2011 AREA: 13700 km2 FOGLI IIM: 1505 ZONA A
 RICHIEDENTI: Spectrum Geo Limited ZONA B

d 1 C.P.-SC

BUIG: LVIII-5 ARRIVO: 30/04/2014 AREA: 2166 km2 FOGLI IIM: ZONA C
 RICHIEDENTI: Schlumberger Italiana

d 1 E.P.-SC

BUIG: LVIII-2 ARRIVO: 20/01/2014 AREA: 20200 km2 FOGLI IIM: 432 ZONA E
 RICHIEDENTI: Schlumberger Italiana

d 1 F.P.-SP

BUIG: LV-2 ARRIVO: 26/01/2011 AREA: 16210 km2 FOGLI IIM: 1504 ZONA B
 RICHIEDENTI: Spectrum Geo Limited ZONA D
 ZONA F

d 1 G.P.-SC

BUIG: LVIII-5 ARRIVO: 30/04/2014 AREA: 4214 km2 FOGLI IIM: ZONA G
 RICHIEDENTI: Schlumberger Italiana

d 2 E.P.-TG

BUIG: LVIII-7 ARRIVO: 26/06/2014 AREA: 20200 km2 FOGLI IIM: 432 ZONA E
 RICHIEDENTI: TGS-NOPEC Geophysical Company ASA

d 2 F.P.-PG

BUIG: LV-6 ARRIVO: 31/05/2011 AREA: 14200 km2 FOGLI IIM: 1504 ZONA B
 RICHIEDENTI: Petroleum Geo Service Asia Pacific ZONA D
 ZONA F

d 3 F.P.-SC

BUIG: LVIII-6 ARRIVO: 19/05/2014 AREA: 4025 km2 FOGLI IIM: 920 ZONA F
 RICHIEDENTI: Schlumberger Italiana

ISTANZE DI PERMESSO DI RICERCA IN TERRAFERMA

AGNONE

BUIG: LI-8 ARRIVO: 26/07/2007 AREA: 747,4 km2 FOGLI IGM: 153-154 ABRUZZO
 RICHIEDENTI: RockHopper Italia MOLISE

ANZI

BUIG: XLIX-10 ARRIVO: 01/09/2005 AREA: 117,4 km2 FOGLI IGM: 199 BASILICATA
 RICHIEDENTI: Eni

BROLA

BUIG: LVII-12 ARRIVO: 19/11/2013 AREA: 164,2 km2 FOGLI IGM: 88 EMILIA ROMAGNA
 RICHIEDENTI: Enel Longanesi Developments

CAROVILLI

BUIG: XLVI-4 ARRIVO: 01/03/2002 AREA: 673,2 km2 FOGLI IGM: 153 161 ABRUZZO
 RICHIEDENTI: Enel Longanesi Developments MOLISE

CASE CAPOZZI

BUIG: LVI-5 ARRIVO: 02/04/2012 AREA: 423,7 km2 FOGLI IGM: 173-174 CAMPANIA
 RICHIEDENTI: Delta Energy

CASTELLO

BUIG: LIII-8 ARRIVO: 31/07/2009 AREA: 199,35 km2 FOGLI IGM: 31-32 LOMBARDIA
 RICHIEDENTI: Mac Oil

ISTANZE PER IL CONFERIMENTO DI TITOLI MINERARI - Aggiornamento 28/febbraio/2017

CASTIGLIONE DI CERVIA

BUIG: LVII-5 ARRIVO: 22/04/2013 AREA: 191,8 km2 FOGLI IGM: 89-100 EMILIA ROMAGNA
 RICHIEDENTI: Exploenergy

CIPRESSI

BUIG: XLIX-12 ARRIVO: 29/11/2005 AREA: 144,43 km2 FOGLI IGM: 140-141 ABRUZZO
 RICHIEDENTI: Eni

CORROPOLI

BUIG: XLVIII-1 ARRIVO: 01/10/2004 AREA: 172,3 km2 FOGLI IGM: 133-134 ABRUZZO
 RICHIEDENTI: RockHopper Civita MARCHE

CORZANO

BUIG: LVI-4 ARRIVO: 14/03/2012 AREA: 173,5 km2 FOGLI IGM: 46-47 LOMBARDIA
 RICHIEDENTI: Exploenergy

FIORENZUOLA D'ARDA

BUIG: LII-8 ARRIVO: 31/07/2008 AREA: 535,2 km2 FOGLI IGM: 60-61-72-73 EMILIA ROMAGNA
 RICHIEDENTI: Mac Oil

FONTANA VILLANELLA

BUIG: LVII-2 ARRIVO: 08/01/2013 AREA: 98,29 km2 FOGLI IGM: 163 PUGLIA
 RICHIEDENTI: Enel Longanesi Developments

FONTE DELLA VIGNA

BUIG: LI-4 ARRIVO: 28/03/2007 AREA: 56,1 km2 FOGLI IGM: 212-222 CALABRIA
 RICHIEDENTI: Total E&P Italia

FONTEVIVO

BUIG: LX-1 ARRIVO: 19/12/2015 AREA: 411,4 km2 FOGLI IGM: 73 EMILIA ROMAGNA
 RICHIEDENTI: Pengas

FORAPANE

BUIG: LV-3 ARRIVO: 28/02/2011 AREA: 24,53 km2 FOGLI IGM: 163 PUGLIA
 RICHIEDENTI: Delta Energy

FRUSCI

BUIG: XLI-8 ARRIVO: 15/07/1997 AREA: 237,13 km2 FOGLI IGM: 187 199 BASILICATA
 RICHIEDENTI: Eni

GALLIA

BUIG: LVIII-1 ARRIVO: 20/12/2013 AREA: 135,6 km2 FOGLI IGM: 58 LOMBARDIA
 RICHIEDENTI: Enel Longanesi Developments

GROTTE DEL SALICE

BUIG: XLIV-3 ARRIVO: 01/02/2000 AREA: 118,14 km2 FOGLI IGM: 211 BASILICATA
 RICHIEDENTI: Shell Italia E&P

GUSSOLA

BUIG: LX-1 ARRIVO: 19/12/2015 AREA: 363,8 km2 FOGLI IGM: 61-62 LOMBARDIA
 RICHIEDENTI: Pengas

IL CONVENTO

BUIG: LI-4 ARRIVO: 28/03/2007 AREA: 412,8 km2 FOGLI IGM: 155 MOLISE
 RICHIEDENTI: Compagnia Generale Idrocarburi PUGLIA

IL PERITO

BUIG: LV-3 ARRIVO: 28/02/2011 AREA: 91,39 km2 FOGLI IGM: 201 BASILICATA
 RICHIEDENTI: Delta Energy

LA BICOCCA

BUIG: LVI-6 ARRIVO: 28/05/2012 AREA: 155,5 km2 FOGLI IGM: 175-187 BASILICATA
 RICHIEDENTI: Delta Energy

ISTANZE PER IL CONFERIMENTO DI TITOLI MINERARI - Aggiornamento 28/febbraio/2017

LA CAPRIOLA

BUIG: LVI-5 ARRIVO: 02/04/2012 AREA: 188,1 km2 FOGLI IGM: 201 BASILICATA
 RICHIEDENTI: Delta Energy

LA CERASA

BUIG: XLIX-10 ARRIVO: 01/09/2005 AREA: 75,86 km2 FOGLI IGM: 199 BASILICATA
 RICHIEDENTI: Shell Italia E&P

LA RISORTA

BUIG: XLIX-7 ARRIVO: 30/06/2005 AREA: 296,6 km2 FOGLI IGM: 65-77 EMILIA ROMAGNA
 RICHIEDENTI: Northsun Italia VENETO

LA STEFANINA

BUIG: LVIII-11 ARRIVO: 29/10/2014 AREA: 139,72 km2 FOGLI IGM: 89 EMILIA ROMAGNA
 RICHIEDENTI: Aleanna Resources LLC

MASSERIA LA ROCCA

BUIG: XLII-1 ARRIVO: 22/12/1997 AREA: 13,06 km2 FOGLI IGM: 199 BASILICATA
 RICHIEDENTI: Eni
 RockHopper Italia
 Total E&P Italia

MONTE CAVALLO

BUIG: XLIX-10 ARRIVO: 01/09/2005 AREA: 211,9 km2 FOGLI IGM: 199-210 BASILICATA
 RICHIEDENTI: Shell Italia E&P CAMPANIA

MONTE LI FOI

BUIG: LII-1 ARRIVO: 31/12/2007 AREA: 140,7 km2 FOGLI IGM: 187-199 BASILICATA
 RICHIEDENTI: Eni

MURO LUCANO

BUIG: XL-12 ARRIVO: 27/11/1996 AREA: 111,9 km2 FOGLI IGM: 186-187 BASILICATA
 RICHIEDENTI: Italmin Exploration CAMPANIA

OLIVETO LUCANO

BUIG: XLII-11 ARRIVO: 08/10/1998 AREA: 188,23 km2 FOGLI IGM: 200 BASILICATA
 RICHIEDENTI: Total E&P Italia

PALAZZO SAN GERVASIO

BUIG: L-4 ARRIVO: 29/03/2006 AREA: 469,9 km2 FOGLI IGM: 187-188 BASILICATA
 RICHIEDENTI: Aleanna Resources LLC

PIETRA SPACCATA

BUIG: LV-3 ARRIVO: 28/02/2011 AREA: 333,3 km2 FOGLI IGM: 162-173 CAMPANIA
 RICHIEDENTI: Delta Energy

PIGNOLA

BUIG: XLIX-10 ARRIVO: 01/09/2005 AREA: 54,83 km2 FOGLI IGM: 199 BASILICATA
 RICHIEDENTI: Shell Italia E&P

POSTA DEL GIUDICE

BUIG: L-2 ARRIVO: 31/01/2006 AREA: 113,6 km2 FOGLI IGM: 163 PUGLIA
 RICHIEDENTI: Apennine Energy

RENO CENTESE

BUIG: LVI-4 ARRIVO: 14/03/2012 AREA: 435,7 km2 FOGLI IGM: 75-76 EMILIA ROMAGNA
 RICHIEDENTI: Exploenergy

ROCCA SUSELLA

BUIG: LVI-1 ARRIVO: 28/12/2011 AREA: 668,7 km2 FOGLI IGM: 70-71 LOMBARDIA
 RICHIEDENTI: Enel Longanesi Developments PIEMONTE

S. GRATO

BUIG: LII-10 ARRIVO: 08/09/2008 AREA: 171,3 km2 FOGLI IGM: 46-59-60 LOMBARDIA
 RICHIEDENTI: Mac Oil

ISTANZE PER IL CONFERIMENTO DI TITOLI MINERARI - Aggiornamento 28/febbraio/2017

S. VENERE

BUIG: L-7 ARRIVO: 22/06/2006 AREA: 73,12 km2 FOGLI IGM: 141 ABRUZZO
 RICHIEDENTI: Gas Plus Italiana
 Società Adriatica Idrocarburi

SAN BUONO

BUIG: LI-8 ARRIVO: 26/07/2007 AREA: 736,3 km2 FOGLI IGM: 147-148-153- ABRUZZO
 RICHIEDENTI: RockHopper Italia MOLISE

SAN FELE

BUIG: LII-2 ARRIVO: 02/01/2008 AREA: 142,9 km2 FOGLI IGM: 187 BASILICATA
 RICHIEDENTI: Eni

SAN PATRIZIO

BUIG: LV-1 ARRIVO: 30/12/2010 AREA: 205,8 km2 FOGLI IGM: 88 EMILIA ROMAGNA
 RICHIEDENTI: Vega Oil

SAN ROCCO

BUIG: L-7 ARRIVO: 15/06/2006 AREA: 67,75 km2 FOGLI IGM: 148 ABRUZZO
 RICHIEDENTI: Compagnia Generale Idrocarburi

SATRIANO DI LUCANIA

BUIG: XLIX-10 ARRIVO: 22/09/2005 AREA: 104,3 km2 FOGLI IGM: 199 BASILICATA
 RICHIEDENTI: Eni

SCIASCITIELLO

BUIG: LVII-2 ARRIVO: 08/01/2013 AREA: 90,21 km2 FOGLI IGM: 174-174 PUGLIA
 RICHIEDENTI: Enel Longanesi Developments

SERRA DEI GATTI

BUIG: L-2 ARRIVO: 31/01/2006 AREA: 121,8 km2 FOGLI IGM: 163-174 PUGLIA
 RICHIEDENTI: Canoel Italia

SIGNORELLA

BUIG: LIV-3 ARRIVO: 28/02/2010 AREA: 82,11 km2 FOGLI IGM: 155-163 PUGLIA
 RICHIEDENTI: Vittorito Petroleum

SOLFARA MARE

BUIG: LII-12 ARRIVO: 27/11/2008 AREA: 337 km2 FOGLI IGM: 230 CALABRIA
 RICHIEDENTI: Apennine Energy

TEMPA LA PETROSA

BUIG: LI-4 ARRIVO: 28/03/2007 AREA: 412,1 km2 FOGLI IGM: 200-211 BASILICATA
 RICHIEDENTI: Total E&P Italia CALABRIA

TORRE DEL FERRO

BUIG: LVI-3 ARRIVO: 22/02/2012 AREA: 118 km2 FOGLI IGM: 221-222-229- CALABRIA
 RICHIEDENTI: Apennine Energy

VILLA CARBONE

BUIG: L-5 ARRIVO: 28/04/2006 AREA: 68,12 km2 FOGLI IGM: 140-133 ABRUZZO
 RICHIEDENTI: Canoel Italia
 Gas Plus Italiana

VILLA MAZZAROSA

BUIG: L-4 ARRIVO: 31/03/2006 AREA: 13,4 km2 FOGLI IGM: 134-141 ABRUZZO
 RICHIEDENTI: RockHopper Italia

ZANZA

BUIG: LVII-12 ARRIVO: 05/11/2013 AREA: 4,89 km2 FOGLI IGM: 76 EMILIA ROMAGNA
 RICHIEDENTI: Aleanna Resources LLC
 Northsun Italia
 Petrorep Italiana

ISTANZE PER IL CONFERIMENTO DI TITOLI MINERARI - Aggiornamento 28/febbraio/2017

ISTANZE DI PERMESSO DI RICERCA IN MARE

d 28 G.R.-AG

BUIG: LIII-4 ARRIVO: 25/03/2009 AREA: 456,5 km2 FOGLI IIM: 917 ZONA G
 RICHIEDENTI: Edison
 Eni

d 29 G.R.-NP

BUIG: LIII-7 ARRIVO: 30/06/2009 AREA: 104 km2 FOGLI IIM: 916-917 ZONA G
 RICHIEDENTI: Northern Petroleum Ltd
 Petroceltic Italia

d 30 G.R.-NP

BUIG: LIII-7 ARRIVO: 30/06/2009 AREA: 279,7 km2 FOGLI IIM: 917 ZONA G
 RICHIEDENTI: Northern Petroleum Ltd

d 33 G.R.-AG

BUIG: LIII-7 ARRIVO: 26/06/2009 AREA: 120,9 km2 FOGLI IIM: 917 ZONA G
 RICHIEDENTI: Edison
 Eni

d 60 F.R.-NP

BUIG: L-4 ARRIVO: 01/03/2006 AREA: 741,8 km2 FOGLI IIM: 921 ZONA F
 RICHIEDENTI: Northern Petroleum Ltd

d 61 F.R.-NP

BUIG: L-7 ARRIVO: 01/06/2006 AREA: 720,6 km2 FOGLI IIM: 921 ZONA F
 RICHIEDENTI: Northern Petroleum Ltd

d 65 F.R.-NP

BUIG: LIII-5 ARRIVO: 30/04/2009 AREA: 729,3 km2 FOGLI IIM: 921 ZONA F
 RICHIEDENTI: Northern Petroleum Ltd

d 66 F.R.-NP

BUIG: LIII-5 ARRIVO: 30/04/2009 AREA: 711,6 km2 FOGLI IIM: 921 ZONA F
 RICHIEDENTI: Northern Petroleum Ltd

d 67 F.R.-AG

BUIG: LIII-7 ARRIVO: 30/06/2009 AREA: 441,5 km2 FOGLI IIM: 920 ZONA F
 RICHIEDENTI: Eni

d 79 F.R.-EN

BUIG: LV-4 ARRIVO: 24/03/2011 AREA: 748,7 km2 FOGLI IIM: 919 ZONA F
 RICHIEDENTI: Enel Longanesi Developments

d 80 F.R.-GP

BUIG: LVII-9 ARRIVO: 27/08/2013 AREA: 744,8 km2 FOGLI IIM: 921 ZONA F
 RICHIEDENTI: Global Petroleum Limited

d 81 F.R.-GP

BUIG: LVII-9 ARRIVO: 27/08/2013 AREA: 749,9 km2 FOGLI IIM: 921 ZONA F
 RICHIEDENTI: Global Petroleum Limited

d 82 F.R.-GP

BUIG: LVII-9 ARRIVO: 27/08/2013 AREA: 745,7 km2 FOGLI IIM: 921 ZONA F
 RICHIEDENTI: Global Petroleum Limited

d 83 F.R.-GP

BUIG: LVII-9 ARRIVO: 27/08/2013 AREA: 745,3 km2 FOGLI IIM: 921 ZONA F
 RICHIEDENTI: Global Petroleum Limited

d 84 F.R.-EL

BUIG: LVII-9 ARRIVO: 28/08/2013 AREA: 729,2 km2 FOGLI IIM: 920 ZONA F
 RICHIEDENTI: Edison
 Petroceltic Italia

ISTANZE PER IL CONFERIMENTO DI TITOLI MINERARI - Aggiornamento 28/febbraio/2017

d 87 F.R.-GM

BUIG: LVIII-1 ARRIVO: 17/12/2013 AREA: 729,5 km2 FOGLI IIM: 919 ZONA F
 RICHIEDENTI: Global MED llc

d 89 F.R.-GM

BUIG: LVIII-1 ARRIVO: 17/12/2013 AREA: 744,6 km2 FOGLI IIM: 920 ZONA F
 RICHIEDENTI: Global MED llc

d 90 F.R.-GM

BUIG: LVIII-1 ARRIVO: 17/12/2013 AREA: 749,1 km2 FOGLI IIM: ZONA F
 RICHIEDENTI: Global MED llc

d 92 F.R.-EN

BUIG: LVIII-3 ARRIVO: 04/02/2014 AREA: 748,7 km2 FOGLI IIM: 919 ZONA F
 RICHIEDENTI: Enel Longanesi Developments

d 149 D.R.-NP

BUIG: L-10 ARRIVO: 01/09/2006 AREA: 264,4 km2 FOGLI IIM: 921 ZONA D
 RICHIEDENTI: Northern Petroleum Ltd ZONA F

d 171 A.R.-AG

BUIG: LVII-8 ARRIVO: 26/07/2013 AREA: 343,5 km2 FOGLI IIM: 923 ZONA A
 RICHIEDENTI: Eni

d 173 A.R.-AD

BUIG: LVII-12 ARRIVO: 21/11/2013 AREA: 430,8 km2 FOGLI IIM: 924 ZONA A
 RICHIEDENTI: Adriatic Oil

d 359 C.R.-TU

BUIG: LIII-8 ARRIVO: 31/07/2009 AREA: 697,4 km2 FOGLI IIM: 917 ZONA C
 RICHIEDENTI: Nautical Petroleum
 Transunion Petroleum Italia

d 363 C.R.-AX

BUIG: LIV-2 ARRIVO: 29/01/2010 AREA: 724,6 km2 FOGLI IIM: 948 ZONA C
 RICHIEDENTI: Audax Energy ZONA G

d 503 B.R.-CS

BUIG: LI-5 ARRIVO: 26/04/2007 AREA: 82,61 km2 FOGLI IIM: 923 ZONA B
 RICHIEDENTI: Apennine Energy

d 505 B.R.-EL

BUIG: LII-3 ARRIVO: 29/02/2008 AREA: 729,7 km2 FOGLI IIM: 922 ZONA B
 RICHIEDENTI: Petrocelltic Italia

d 506 B.R.-EN

BUIG: LVIII-7 ARRIVO: 16/06/2014 AREA: 716,4 km2 FOGLI IIM: 923 ZONA B
 RICHIEDENTI: Enel Longanesi Developments

d 507 B.R.-EN

BUIG: LVIII-7 ARRIVO: 16/06/2014 AREA: 744,6 km2 FOGLI IIM: 923 ZONA B
 RICHIEDENTI: Enel Longanesi Developments

d 508 B.R.-EN

BUIG: LVIII-7 ARRIVO: 16/06/2014 AREA: 695,3 km2 FOGLI IIM: 922 ZONA B
 RICHIEDENTI: Enel Longanesi Developments

d 509 B.R.-EN

BUIG: LVIII-7 ARRIVO: 16/06/2014 AREA: 739,5 km2 FOGLI IIM: 922 ZONA B
 RICHIEDENTI: Enel Longanesi Developments

ISTANZE PER IL CONFERIMENTO DI TITOLI MINERARI - Aggiornamento 28/febbraio/2017

ISTANZE DI CONCESSIONE DI COLTIVAZIONE IN TERRAFERMA

AGOSTA

BUIG: XLVII-1 ARRIVO: 01/09/2003 AREA: 26,93 km2 FOGLI IGM: 77-89 EMILIA ROMAGNA
 RICHIEDENTI: Eni PERMESSO: VALLI DI COMACCHIO

BAGNACAVALLO

BUIG: LIII-3 ARRIVO: 24/02/2009 AREA: 14,75 km2 FOGLI IGM: 89 EMILIA ROMAGNA
 RICHIEDENTI: Longanesi Developments PERMESSO: CASALE COCCHI

COLLE SANTO

BUIG: LIII-3 ARRIVO: 24/02/2009 AREA: 35,72 km2 FOGLI IGM: 146 ABRUZZO
 RICHIEDENTI: CMI Energia PERMESSO: MONTE PALLANO
 Intergie

GRADIZZA

BUIG: LVIII-3 ARRIVO: 07/02/2014 AREA: 21,9 km2 FOGLI IGM: 76 EMILIA ROMAGNA
 RICHIEDENTI: Aleanna Resources LLC PERMESSO: LA PROSPERA
 Northsun Italia
 Petrorep Italiana

S. ALBERTO

BUIG: L-8 ARRIVO: 01/07/2006 AREA: 19,51 km2 FOGLI IGM: EMILIA ROMAGNA
 RICHIEDENTI: Northsun Italia PERMESSO: SAN VINCENZO
 Po Valley Operations PTY

ISTANZE DI CONCESSIONE DI COLTIVAZIONE IN MARE

d 2 G.C.-AG

BUIG: LIII-9 ARRIVO: 04/08/2009 AREA: 41,1 km2 FOGLI IIM: 917 ZONA G
 RICHIEDENTI: Edison PERMESSO: G.R 14.AG
 Eni

d 26 B.C.-AG

BUIG: XXXII-3 ARRIVO: 15/02/1988 AREA: 5,05 km2 FOGLI IIM: 922 ZONA B
 RICHIEDENTI: Eni PERMESSO: B.R137.AG

d 35 A.C.-AG

BUIG: XLI-4 ARRIVO: 03/03/1997 AREA: 144,17 km2 FOGLI IIM: 924 ZONA A
 RICHIEDENTI: Agip PERMESSO: A.R73.AX
 Stargas Italia
 Total Italia

d 40 A.C.-PY

BUIG: LIX-9 ARRIVO: 06/08/2015 AREA: 65,89 km2 FOGLI IIM: 924 ZONA A
 RICHIEDENTI: Po Valley Operations PTY PERMESSO: A.R94.PY

ISTANZE DI RIATTRIBUZIONE DI GIACIMENTI MARGINALI

1 SAN GERVASIO RIATTRIBUZIONE A

BUIG: LVI-4 ARRIVO: 30/03/2012 AREA: 77,45 km2 FOGLI IGM: LOMBARDIA
 RICHIEDENTI: R.T.I. tra Bonatti S.p.A. e Orion Energy

1 SAN GERVASIO RIATTRIBUZIONE B

BUIG: LVI-4 ARRIVO: 23/03/2012 AREA: 77,45 km2 FOGLI IGM: LOMBARDIA
 RICHIEDENTI: Sogemont

1 SAN GERVASIO RIATTRIBUZIONE C

BUIG: LVI-4 ARRIVO: 30/03/2012 AREA: 77,45 km2 FOGLI IGM: LOMBARDIA
 RICHIEDENTI: Independent Energy Solutions

TORRENTE VULGANO RIATTRIBUZIONE

BUIG: LIV-12 ARRIVO: 09/11/2010 AREA: 41,75 km2 FOGLI IGM: PUGLIA
 RICHIEDENTI: Canoel Italia

ISTANZE PER IL CONFERIMENTO DI TITOLI MINERARI - Aggiornamento 28/febbraio/2017

ISTANZE DI CONCESSIONE DI STOCCAGGIO

BAGNOLO MELLA STOCCAGGIO

BUIG: LI-10 ARRIVO: 17/09/2007 AREA: 24,07 km2 FOGLI IGM: 47 LOMBARDIA
 RICHIEDENTI: GSEI
 Retragas
 Storengy S.A.

PALAZZO MORONI STOCCAGGIO

BUIG: LII-11 ARRIVO: 03/10/2008 AREA: 4,98 km2 FOGLI IGM: 125 MARCHE
 RICHIEDENTI: Edison

POGGIOFIORITO STOCCAGGIO

BUIG: LI-11 ARRIVO: 26/10/2007 AREA: 10,18 km2 FOGLI IGM: 147 ABRUZZO
 RICHIEDENTI: Gas Plus Italiana

SAN BENEDETTO STOCCAGGIO

BUIG: LI-10 ARRIVO: 14/09/2007 AREA: 15,07 km2 FOGLI IGM: 133 MARCHE
 RICHIEDENTI: Gas Plus Storage
 Gaz de France International - Acea

SINARCA STOCCAGGIO

BUIG: L-7 ARRIVO: 15/06/2006 AREA: 20,43 km2 FOGLI IGM: 154 MOLISE
 RICHIEDENTI: Edison
 Gas Plus Italiana

ISTANZE DI PERMESSO DI RICERCA IN SICILIA

In Sicilia, per la sola terraferma, in virtù dello statuto speciale della regione, la competenza normativa e amministrativa è completamente autonoma.
 I dati riportati sono forniti dal competente ufficio regionale.

BIANCAVILLA

BUIG: LIII-7 ARRIVO: 12/06/2009 AREA: 74 km2 FOGLI IIM: 238 SICILIA
 RICHIEDENTI: Eni Mediterranea Idrocarburi

CASE LA ROCCA

BUIG: LVII-5 ARRIVO: 03/04/2013 AREA: 80 km2 FOGLI IIM: 244 SICILIA
 RICHIEDENTI: Irminio

CONTRADA GIARDINELLO

BUIG: LIV-2 ARRIVO: 04/01/2010 AREA: 380,4 km2 FOGLI IIM: 240 SICILIA
 RICHIEDENTI: Eni Mediterranea Idrocarburi

COSTA DEL SOLE

BUIG: LIV-1 ARRIVO: 18/12/2009 AREA: 41,52 km2 FOGLI IIM: 272 SICILIA
 RICHIEDENTI: Apennine Energy

ENNA

BUIG: XLI-8 ARRIVO: 04/07/1997 AREA: 467,5 km2 FOGLI IIM: 223 SICILIA
 RICHIEDENTI: Italmin Exploration

GOLD

BUIG: LII-11 ARRIVO: 17/10/2008 AREA: 748,82 km2 FOGLI IIM: 236 SICILIA
 RICHIEDENTI: F.M.G. Srl

LEBRINO

BUIG: XLIV-12 ARRIVO: 02/11/2000 AREA: 310 km2 FOGLI IIM: 230 SICILIA
 RICHIEDENTI: Italmin Exploration

MASSERIA FRISELLA

BUIG: LV-9 ARRIVO: 17/08/2011 AREA: 681,66 km2 FOGLI IIM: 258 SICILIA
 RICHIEDENTI: Enel Longanesi Developments

PETRALIA SOPRANA

BUIG: LII-5 ARRIVO: 09/04/2008 AREA: 727,5 km2 FOGLI IIM: 235 SICILIA
 RICHIEDENTI: Eni Mediterranea Idrocarburi

ISTANZE PER IL CONFERIMENTO DI TITOLI MINERARI - Aggiornamento 28/febbraio/2017

TORRENTE RIZZUTO

BUIG: LV-10 ARRIVO: 15/09/2011 AREA: 692,04 km2 FOGLI IIM: 243 SICILIA
 RICHIEDENTI: Mac Oil

ISTANZE DI CONCESSIONE DI COLTIVAZIONE IN SICILIA

In Sicilia, per la sola terraferma, in virtù dello statuto speciale della regione, la competenza normativa e amministrativa è completamente autonoma.
 I dati riportati sono forniti dal competente ufficio regionale.

BONINCONTRO

BUIG: I-2 ARRIVO: 01/01/1957 AREA: 32,3 km2 FOGLI IIM: SICILIA
 RICHIEDENTI: Petrex Italia

CINQUEVIE

BUIG: I-2 ARRIVO: 01/01/1957 AREA: 71 km2 FOGLI IIM: SICILIA
 RICHIEDENTI: Eni Mediterranea Idrocarburi

PIANO LUPO

BUIG: I-2 ARRIVO: 01/01/1957 AREA: 61,57 km2 FOGLI IIM: SICILIA
 RICHIEDENTI: Eni Mediterranea Idrocarburi

ISTANZE DI PERMESSO DI RICERCA DI RISORSE GEOTERMICHE

5 ANGLONA

BUIG: LV-7 ARRIVO: 24/06/2011 AREA: 300 km2 FOGLI IGM: SARDEGNA
 RICHIEDENTI: Unione Comuni Anglona

ARLENA DI CASTRO

BUIG: LV-9 ARRIVO: 02/08/2011 AREA: 46,6 km2 FOGLI IGM: LAZIO
 RICHIEDENTI: Futuro Energia

BAGNI ODDINI

BUIG: LV-1 ARRIVO: 29/12/2010 AREA: 7,87 km2 FOGLI IGM: SARDEGNA
 RICHIEDENTI: INI Fabi

BOCCEA

BUIG: LV-8 ARRIVO: 07/07/2011 AREA: 94,6 km2 FOGLI IGM: LAZIO
 RICHIEDENTI: Geothermics Italy

CAMPO GEOTERMICO EOLIANO

BUIG: LIII-6 ARRIVO: 25/05/2009 AREA: 102,4 km2 FOGLI IGM: 244 SICILIA
 RICHIEDENTI: K Energy

CAMPO GEOTERMICO GERBINI

BUIG: LIII-6 ARRIVO: 25/05/2009 AREA: 165 km2 FOGLI IGM: 269 SICILIA
 RICHIEDENTI: K Energy

CAMPO GEOTERMICO PANTELLERIA

BUIG: LIII-6 ARRIVO: 25/05/2009 AREA: 2,5 km2 FOGLI IGM: SICILIA
 RICHIEDENTI: K Energy

CAMPO GEOTERMICO SCIACCA

BUIG: LIII-6 ARRIVO: 25/05/2009 AREA: 460 km2 FOGLI IGM: 266 SICILIA
 RICHIEDENTI: K Energy

CASALINO

BUIG: LVI-8 ARRIVO: 02/07/2012 AREA: 25,4 km2 FOGLI IGM: LAZIO
 RICHIEDENTI: Malalbergo S.r.l.

CASANOVA

BUIG: LX-3 ARRIVO: 01/02/2016 AREA: 35,07 km2 FOGLI IGM: TOSCANA
 RICHIEDENTI: Sorgenia Geothermal

CASTRO

BUIG: LVI-8 ARRIVO: 16/07/2012 AREA: 20,3 km2 FOGLI IGM: LAZIO
 RICHIEDENTI: Malalbergo S.r.l.

ISTANZE PER IL CONFERIMENTO DI TITOLI MINERARI - Aggiornamento 28/febbraio/2017

CELLENO

BUIG: LVI-8 ARRIVO: 10/07/2012 AREA: 124,2 km2 FOGLI IGM: LAZIO
 RICHIEDENTI: Geoenergy

6 CENTENO

BUIG: LV-9 ARRIVO: 17/08/2011 AREA: 30,3 km2 FOGLI IGM: LAZIO
 RICHIEDENTI: Sorgenia Geothermal TOSCANA

COLLI ALBANI

BUIG: LVI-4 ARRIVO: 07/03/2012 AREA: 84,6 km2 FOGLI IGM: LAZIO
 RICHIEDENTI: Tombelle

CUGLIERI

BUIG: LII-11 ARRIVO: 28/10/2008 AREA: 121,7 km2 FOGLI IGM: SARDEGNA
 RICHIEDENTI: Exergia Toscana

FIUMICINO

BUIG: LV-1 ARRIVO: 13/12/2010 AREA: 75 km2 FOGLI IGM: LAZIO
 RICHIEDENTI: ETA Tecnologie Avanzate

4 FORMELLO

BUIG: LIV-12 ARRIVO: 10/11/2010 AREA: 115,06 km2 FOGLI IGM: LAZIO
 RICHIEDENTI: Power Field

GARDA SUD

BUIG: LVI-1 ARRIVO: 21/12/2011 AREA: 115 km2 FOGLI IGM: LOMBARDIA
 RICHIEDENTI: Garda Uno

GROTTE DI CASTRO

BUIG: LV-6 ARRIVO: 03/05/2011 AREA: 72,12 km2 FOGLI IGM: LAZIO
 RICHIEDENTI: Power Field

LA PIANACCIA

BUIG: LX-3 ARRIVO: 01/02/2016 AREA: 32,63 km2 FOGLI IGM: TOSCANA
 RICHIEDENTI: Sorgenia Geothermal

2 LA RICCIA

BUIG: LV-6 ARRIVO: 26/05/2011 AREA: 37 km2 FOGLI IGM: LAZIO
 RICHIEDENTI: Iterna

LAGO DI ALBANO

BUIG: LIV-12 ARRIVO: 22/11/2010 AREA: 145,39 km2 FOGLI IGM: LAZIO
 RICHIEDENTI: Tombelle

LAGO DI BOLSENA

BUIG: LV-1 ARRIVO: 07/12/2010 AREA: 156,23 km2 FOGLI IGM: LAZIO
 RICHIEDENTI: Tombelle UMBRIA

LAGO DI BRACCIANO

BUIG: LIV-12 ARRIVO: 08/11/2010 AREA: 70 km2 FOGLI IGM: LAZIO
 RICHIEDENTI: Tombelle

5 MARTIS

BUIG: LV-7 ARRIVO: 09/06/2011 AREA: 278,5 km2 FOGLI IGM: SARDEGNA
 RICHIEDENTI: Geoenergy

MOLETTA

BUIG: LV-7 ARRIVO: 21/06/2011 AREA: 15 km2 FOGLI IGM: LAZIO
 RICHIEDENTI: Iterna

MONTALFINA

BUIG: LVII-7 ARRIVO: 11/06/2013 AREA: 34,24 km2 FOGLI IGM: 129 UMBRIA
 RICHIEDENTI: Tosco Geo

ISTANZE PER IL CONFERIMENTO DI TITOLI MINERARI - Aggiornamento 28/febbraio/2017

4	MONTE AGUZZO	BUIG: LV-2 RICHIEDENTI: Steam	ARRIVO: 28/01/2011	AREA: 140,5 km2	FOGLI IGM:	LAZIO
	MONTE FUMAIOLO	BUIG: LVI-12 RICHIEDENTI: Malalbergo S.r.l.	ARRIVO: 29/11/2012	AREA: 51,7 km2	FOGLI IGM:	LAZIO
	MONTE RUBIAGLIO	BUIG: LVII-7 RICHIEDENTI: Tosco Geo	ARRIVO: 11/06/2013	AREA: 36,2 km2	FOGLI IGM: 129	UMBRIA
3	MONTEROSI	BUIG: LIV-12 RICHIEDENTI: Power Field	ARRIVO: 10/11/2010	AREA: 158,17 km2	FOGLI IGM:	LAZIO
6	PONTE RIGO	BUIG: LV-7 RICHIEDENTI: Iterna	ARRIVO: 10/06/2011	AREA: 30 km2	FOGLI IGM:	LAZIO TOSCANA
	S. MARIA DI SALA	BUIG: LVI-8 RICHIEDENTI: Malalbergo S.r.l.	ARRIVO: 16/07/2012	AREA: 12,7 km2	FOGLI IGM:	LAZIO
2	SABATINI SUD	BUIG: LV-6 RICHIEDENTI: Steam	ARRIVO: 16/05/2011	AREA: 56,3 km2	FOGLI IGM:	LAZIO
1	SACROFANO A	BUIG: LV-11 RICHIEDENTI: Svolta Geotermica S.r.l.	ARRIVO: 29/10/2011	AREA: 35 km2	FOGLI IGM:	LAZIO
1	SACROFANO B	BUIG: LVI-5 RICHIEDENTI: Power Field	ARRIVO: 02/04/2012	AREA: 35 km2	FOGLI IGM:	LAZIO
5	SEDINI	BUIG: LV-7 RICHIEDENTI: Geoenergy	ARRIVO: 09/06/2011	AREA: 296,18 km2	FOGLI IGM:	SARDEGNA
3	SUTRI	BUIG: LIV-12 RICHIEDENTI: Steam	ARRIVO: 20/11/2010	AREA: 101,9 km2	FOGLI IGM:	LAZIO
	TUSCANIA	BUIG: LVI-1 RICHIEDENTI: Futuro Energia	ARRIVO: 19/12/2011	AREA: 71,2 km2	FOGLI IGM:	LAZIO

ISTANZE DI CONCESSIONE DI COLTIVAZIONE DI RISORSE GEOTERMICHE

	ABBADIA SAN SALVATORE	BUIG: -1 RICHIEDENTI: Enel UNG	ARRIVO:	AREA: 2,52 km2	FOGLI IGM:	TOSCANA
	MILIA	BUIG: LVI-5 RICHIEDENTI: Enel Green Power	ARRIVO: 24/04/2012	AREA: 25,11 km2	FOGLI IGM: PERMESSO: MACCHIA AL TORO	TOSCANA

ISTANZE DI PERMESSO DI RICERCA DI RISORSE GEOTERMICHE FINALIZZATO ALLA SPERIMENTAZIONE DI IMPIANTI PILOTA

	CASA DEL CORTO	BUIG: LV-12 RICHIEDENTI: Svolta Geotermica S.r.l.	ARRIVO: 25/11/2011	AREA: 5,04 km2	FOGLI IIM: 129	TOSCANA
--	-----------------------	--	--------------------	----------------	----------------	---------

ISTANZE PER IL CONFERIMENTO DI TITOLI MINERARI - Aggiornamento 28/febbraio/2017

CASTEL GIORGIO-TORRE ALFINA

BUIG: LV-8 ARRIVO: 19/07/2011 AREA: 22,71 km2 FOGLI IIM: 129-130 LAZIO
 RICHIEDENTI: ITW-LKW Geotermia Italia UMBRIA

CASTELNUOVO

BUIG: LVII-5 ARRIVO: 29/04/2013 AREA: 7,49 km2 FOGLI IIM: 119-120 TOSCANA
 RICHIEDENTI: RGT-Rete Geotermica Toscana

CORTOLLA

BUIG: LV-9 ARRIVO: 24/08/2011 AREA: 22,54 km2 FOGLI IIM: 112 TOSCANA
 RICHIEDENTI: R.T.I. Renewem - Co.Svi.G.

FORIO

BUIG: LVI-3 ARRIVO: 20/02/2012 AREA: 36,78 km2 FOGLI IIM: 183-184 CAMPANIA
 RICHIEDENTI: IschiaGeoTermia

LATERA

BUIG: LX-10 ARRIVO: 09/09/2016 AREA: 37,76 km2 FOGLI IIM: 136 LAZIO
 RICHIEDENTI: Latera Sviluppo

LUCIGNANO

BUIG: LV-9 ARRIVO: 24/08/2011 AREA: 15,02 km2 FOGLI IIM: 120 TOSCANA
 RICHIEDENTI: Lucignano Pilot Project S.r.l.

MONTENERO

BUIG: LVI-3 ARRIVO: 27/02/2012 AREA: 30,19 km2 FOGLI IIM: 129 TOSCANA
 RICHIEDENTI: Gesto Italia

SCARFOGLIO

BUIG: LVI-8 ARRIVO: 17/07/2012 AREA: 22,34 km2 FOGLI IIM: 184 CAMPANIA
 RICHIEDENTI: Geoelectric

SERRACONA

BUIG: LIX-12 ARRIVO: 10/11/2015 AREA: 15 km2 FOGLI IIM: 120 TOSCANA
 RICHIEDENTI: Graziella Green Power

ISTANZE DI LICENZA DI ESPLORAZIONE PER LO STOCCAGGIO DI BISSIDO DI CARBONIO

SIBILLA

BUIG: LVI-3 ARRIVO: 03/02/2012 AREA: 218,14 km2 FOGLI IIM: 923 ZONA B
 RICHIEDENTI: Independent Gas Management

ISTANZE DI RIATTRIBUZIONE DI CONCESSIONE DI COLTIVAZIONE

1 STRANGOLAGALLI A

BUIG: LX-6 ARRIVO: 18/05/2016 AREA: 41,14 km2 FOGLI IIM: LAZIO
 RICHIEDENTI: Canoel Italia

1 STRANGOLAGALLI B

BUIG: LX-7 ARRIVO: 07/06/2016 AREA: 41,14 km2 FOGLI IIM: LAZIO
 RICHIEDENTI: Lumax Oil

ELENCO DEI TITOLI VIGENTI

L'elenco dei titoli vigenti è consultabile anche on-line sul sito web dell'UNMIG all'indirizzo:
<http://unmig.mise.gov.it>

INDICE DEI TITOLI MINERARI

Aggiornamento: 28/febbraio/2017

PERMESSI DI RICERCA DI IDROCARBURI IN TERRAFERMA

DENOMINAZIONE	CODICE
A	
ABBADIA CERRETO	717
ALIANO	492
B	
BADILE	714
BELGIOIOSO	2107
BIBBIANO	715
BOSCO	2117
BOSCONERO	2123
BUCCHIANICO	422
BUGIA	2100
C	
CADELBOSCO DI SOPRA	2112
CALCIO	2113
CARISIO	543
CARITA'	723
CASALE COCCHI	690
CASCINA ALBERTO	2130
CASCINA GRAZIOSA	2131
CASTELVERDE	2121
CIVITA	496
CODOGNO	517
COLFELICE	2115
COLLE DEI NIDI	2126
COLLE DELLA GUARDIA	2128
COLLE GINESTRE	2109
CORANA	548
CORTE DEI SIGNORI	683
CROCETTA	507
D	
DARDAGNOLA	2118
E	
ELEONORA	2120
F	
FAENZA	2119
FANTOZZA	2106
FIUME ANIENE	481
FIUME ARRONE	523
FOSSO VALDIENNA	437
G	
GRATTASSASSO	2111
J	
JOLANDA DI SAVOIA	688
L	
LA PROSPERA	691
LAGO DEL SALTO	482
M	
MASSERIA MONTAROZZO	2127
MELZO	2125
MOLINO	720
MONTALBANO	539
MONTE NEGRO	2103
MONTE PALLANO	531
MONTELURO	700
MONTEMARCIANO	541
MONTOTONE	2122
MUTIGNANO	501
N	
NUSCO	2105

O	
OPERA	719
ORTONA	524
P	
PANNOCCHIA	721
PESCOPENNATARO	508
PODERE GALLINA	697
PONTE DEI GRILLI	699
PONTE DEL DIAVOLO	698
PORTOMAGGIORE	2114
POSTA NUOVA	545
R	
RECANATI	708
RONSECCO	2108
S	
S. MARIA GORETTI	2129
SAN MARCO	525
SAN VINCENZO	510
SANTA CROCE	2110
SASSUOLO	716
SCARPIZZOLO	2133
SERRA S. BERNARDO	410
SETTECERRI	454
SORA	484
T	
TEANA	485
TEMPA MOLIANO	438
TORRE DEL MORO	2137
TORRENTE ACQUA FREDDA	2102
TORRENTE ALVO	2104
TORRENTE LA VELLA	544
TORRENTE NURE	512
TORRENTE PARMA	696
TOZZONA	2124
TRIGOLO	724
V	
VIGEVANO	460
VILLA GIGLI	722
Z	
ZAPPOLINO	2101

PERMESSI DI RICERCA DI IDROCARBURI IN SICILIA

DENOMINAZIONE	CODICE
C	
CASTRONUOVO	307
F	
FIUME TELLARO	302
FRIDDANI	305
M	
MONTEMAGGIORE BELSITO	306
P	
PASSO DI PIAZZA	304
PATERNO'	303
S	
SCICLI	308

PERMESSI DI RICERCA DI IDROCARBURI IN MARE

DENOMINAZIONE	CODICE
A	
A.R. 78.RC	549
A.R. 80.AG	566
A.R. 81.FR	570
A.R. 87.AG	625
A.R. 91.EA	638
A.R. 92.EA	639
A.R. 93.EA	640
A.R. 94.PY	2003
B	
B.R268.RG	671
B.R269.GC	673
B.R270.EL	2001
B.R271.EL	2002
B.R272.EL	2004
B.R273.EN	2006
C	
C.R146.NP	668
C.R149.NP	2132
D	
D.R. 74.AP	2005
F	
F.R. 39.NP	680
F.R. 40.NP	681
F.R. 41.GM	2135
F.R. 42.GM	2136
G	
G.R. 13.AG	657
G.R. 14.AG	656
G.R. 15.PU	667

CONCESSIONI DI COLTIVAZIONE DI IDROCARBURI IN TERRAFERMA

DENOMINAZIONE	CODICE
A	
AGLAVIZZA	939
ALFONSINE	922
B	
BAGNOLO MELLA	905
BARIGAZZO	704
BOMBIANA	884
C	
CA' BELLAVISTA	712
CALCIANO	816
CANDELA	789
CANONICA	910
CAPO COLONNE	809
CAPPARUCCIA	933
CASA BALLEANI	731
CASA MAGGI	871
CASA TONETTO	941
CASCINA CASTELLO	934
CASTEGGIO	889
CAVIAGA	890
CIGNONE	891
COLLE DI LAURO	790

COLLE S. GIOVANNI	937
CORTEMAGGIORE	892
D	
DOSSO DEGLI ANGELI	902
F	
FILETTO	788
FIUME TENNA	800
FIUME TRESTE	810
FONTE SAN DAMIANO	848
FORNOVO DI TARO	881
G	
GAGGIANO	904
GAGGIOLA	713
GARAGUSO	783
GORGOLIONE	928
GRECCHIA	703
I	
IL SALICE	846
L	
LUCERA	885
M	
MACCHIA DI PIERNO	852
MACERATA	829
MAFALDA	828
MANARA	886
MANCHE DI CIMALIA	779
MASSERIA ACQUASALSA	798
MASSERIA GROTTAVECCHIA	849
MASSERIA MONACO	836
MASSERIA PETRILLI	868
MASSERIA VERTICCHIO	819
MASSERIA VIORANO	874
MASSIGNANO	877
MELANICO	821
MEZZOCOLLE	936
MIGLIANICO	930
MIRANDOLA	915
MISANO ADRIATICO	858
MOLINAZZO	718
MONTE CANTIERE	845
MONTE CASTELLANO	795
MONTE MORRONE	808
MONTE URANO	867
MONTE VERDESE	870
MONTE VRECCIARO	838
MONTEARDONE	878
MONTEGRANARO	875
MONTIGNANO	839
N	
NOVA SIRI SCALO	751
O	
ORSINO	834
OVANENGO	908
P	
PECORARO	843
PESSANO	911
PIETRAMALA	926
PIGAZZANO	837
POGGIO CASTIONE	749
POLICORO	859
POMPOSA	888
PONTETIDONE	894
PORTO CIVITANOVA	853
PORTO CORSINI TERRA	916
POZZA	711
Q	
QUARTO	931
R	
RAPAGNANO	938

RAVENNA TERRA	917
RECOLETA	927
RECOVATO	918
S	
S. ANDREA	869
S. BENEDETTO DEL TRONTO	826
S. MARIA IMBARO	817
S. MARIA NUOVA	842
S. MAURO	864
S. TEODORO	857
SALGASTRI	707
SALSOMAGGIORE I	726
SALSOMAGGIORE II	725
SAN BASILE	854
SAN GERVASIO	906
SAN LORENZO	940
SAN MARCO	862
SAN POTITO	920
SANTERNO	924
SCANZANO	865
SEDIA D'ORLANDO	762
SERRA PIZZUTA	802
SETTALA	913
SETTEFINESTRE	841
SILLARO	935
SORESINA	897
SPILAMBERTO	914
STRANGOLAGALLI	785
T	
TEMPA ROSSA	823
TERTIVERI	804
TOMBOLO	850
TORRENTE CELONE	861
TORRENTE CIGNO	856
TORRENTE MENOCCHIA	796
TORRENTE VULGANO	805
TRESIGALLO	921
TRIGNANO	709
V	
VAL D'AGRI	932
VALLE DEL ROVELLO	876
VESCOVATO	899
VETTA	706
VILLAFORTUNA-TRECATE	900

CONCESSIONI DI COLTIVAZIONE DI IDROCARBURI IN SICILIA

DENOMINAZIONE	CODICE
B	
BRONTE - S. NICOLA	320
C	
CASE SCHILLACI	331
COMISO II	321
F	
FIUMETTO	322
G	
GAGLIANO	323
GELA	324
GIAURONE	325
I	
IRMINIO	326
L	
LIPPONE - MAZARA DEL VALLO	327
N	
NOTO	330

R	
RAGUSA	328
ROCCA CAVALLO	329
S	
S. ANNA	333
SAMPERI	332

CONCESSIONI DI COLTIVAZIONE DI IDROCARBURI IN MARE

DENOMINAZIONE	CODICE
A	
A.C. 1.AG	956
A.C. 2.AS	958
A.C. 3.AS	959
A.C. 4.AS	960
A.C. 5.AV	964
A.C. 6.AS	967
A.C. 7.AS	965
A.C. 8.ME	970
A.C. 9.AG	978
A.C. 10.AG	980
A.C. 11.AG	981
A.C. 12.AG	984
A.C. 13.AS	985
A.C. 14.AS	989
A.C. 15.AX	990
A.C. 16.AG	995
A.C. 17.AG	1000
A.C. 18.AG	1001
A.C. 19.PI	1004
A.C. 20.AG	1005
A.C. 21.AG	1006
A.C. 22.EA	1009
A.C. 23.EA	1010
A.C. 24.EA	1011
A.C. 25.EA	1012
A.C. 26.EA	1013
A.C. 27.EA	1014
A.C. 28.EA	1015
A.C. 29.EA	1016
A.C. 30.EA	1017
A.C. 31.EA	1018
A.C. 32.AG	1019
A.C. 33.AG	1021
A.C. 34.AG	1022
A.C. 35.AG	1023
A.C. 36.AG	1024
B	
B.C. 1.LF	954
B.C. 2.LF	957
B.C. 3.AS	961
B.C. 4.AS	962
B.C. 5.AS	966
B.C. 7.LF	968
B.C. 8.LF	971
B.C. 9.AS	973
B.C. 10.AS	977
B.C. 11.AS	979
B.C. 12.AS	988
B.C. 13.AS	986
B.C. 14.AS	987
B.C. 15.AV	993
B.C. 17.TO	996
B.C. 18.RI	997
B.C. 20.AS	1002
B.C. 21.AG	1007
B.C. 22.AG	1020
B.C. 23.AG	1025
C	
C.C. 1.AG	955

C.C 3.AG	975
C.C 6.EO	991
CERVIA MARE	952
D	
D.C 1.AG	963
D.C 2.AG	972
D.C 3.AG	976
D.C 4.AG	983
F	
F.C 1.AG	998
F.C 2.AG	1003
FASCIA CERVIA MARE	953
G	
G.C 1.AG	1026
P	
PORTO CORSINI MARE	1008

CONCESSIONI DI STOCCAGGIO DI IDROCARBURI IN TERRAFERMA

DENOMINAZIONE	CODICE
A	
ALFONSINE STOCCAGGIO	2922
B	
BORDOLANO STOCCAGGIO	2923
BRUGHERIO STOCCAGGIO	2903
C	
CELLINO STOCCAGGIO	2794
COLLALTO STOCCAGGIO	2814
CORNEGLIANO STOCCAGGIO	2925
CORTEMAGGIORE STOCCAGGIO	2892
CUGNO LE MACINE STOCCAGGIO	2926
F	
FIUME TRESTE STOCCAGGIO	2810
M	
MINERBIO STOCCAGGIO	2907
R	
RIPALTA STOCCAGGIO	2896
S	
SABBIONCELLO STOCCAGGIO	2921
SAN POTITO E COTIGNOLA STOCCA	2924
SERGNANO STOCCAGGIO	2912
SETTALA STOCCAGGIO	2813

PERMESSI DI RICERCA DI RISORSE GEOTERMICHE IN TERRAFERMA

DENOMINAZIONE	CODICE
B	
BAGNOLO	375
BOCCHEGGIANO	352
C	
CAMPIGLIA D'ORCIA	400
CASTIGLIONE D'ORCIA	377
CELLERE	398
CINIGIANO	354
F	
FRANCIACORTA	351
G	
GUARDISTALLO	379

I	
IGIA RISORSE GEOTERMICHE	396
L	
LA GRASCETA	401
LA VEDUTA	399
LAGO DI VICO	389
LE CASCINELLE	374
M	
MALPAGA	405
MAZZOLLA	356
MENSANO	357
MONTALCINO	383
MONTE LABBRO	358
MONTE SANTA CROCE	370
MONTEBAMBOLI	367
MONTEGEMOLI	368
MONTORIO	388
MURCI	359
P	
PANTELLERIA	350
PERETA	382
PIANA DEL DIAVOLO	390
POGGIO MONTONE	362
POMONTE	387
R	
RIPA D'ORCIA	403
ROCCASTRADA	364
ROMA OVEST	366
S	
SAN GAVINO MONREALE	406
SARDARA	409
SCANSANO	394
T	
TOBIA	391
V	
VALLE DI SUIO	392

CONCESSIONI DI COLTIVAZIONE DI RISORSE GEOTERMICHE IN TERRAFERMA

DENOMINAZIONE	CODICE
B	
BAGNORE	5
C	
CANNETO	21
CHIUSDINO	28
F	
FERRARA	15
L	
LARDERELLO	22
LUSTIGNANO	23
P	
PIANCASTAGNAIO	11
R	
RIO SECCO	12
T	
TRAVALE	26
V	
VALENTANO	32
VICENZA	17

ELENCO DEI PERMESSI DI RICERCA ACCORDATI NELLA TERRAFERMA - Aggiornamento 28/febbraio/2017

PERMESSI DI RICERCA ACCORDATI NELLA TERRAFERMA

Leggi 11 gennaio 1957, n. 6, 21 luglio 1967, n. 613 e successive modificazioni, 9 gennaio 1991, n. 9 e Decreto Legislativo 25 novembre 1996, n. 625

Nella terraferma sono vigenti n. 81 PERMESSI DI RICERCA per complessivi 22941,1 Km²

Regione	Numero permessi	Superficie (Km ²)
ABRUZZO	11	2.213,06
BASILICATA	10	1.358,61
CAMPANIA	2	802,90
EMILIA ROMAGNA	31	6.081,40
LAZIO	5	2.556,85
LOMBARDIA	14	3.769,48
MARCHE	8	865,85
MOLISE	5	885,40
PIEMONTE	7	3.130,15
PUGLIA	2	309,15
SARDEGNA	1	443,00
VENETO	1	525,25

Nota:
Nella tabella i titoli afferenti a due o più regioni sono conteggiati più volte, una per ciascuna regione mentre a ciascuna regione viene attribuita la parte di area del titolo minerario ad essa afferente.

ELENCO DEI PERMESSI DI RICERCA ACCORDATI NELLA TERRAFERMA - Aggiornamento 28/febbraio/2017

410

CODICE E DENOMINAZIONE DEL PERMESSO	TITOLARI DEL PERMESSO e relative quote di partecipazione (%)	PROVVEDIMENTI CONCERNENTI IL PERMESSO		PERIODO DI VIGENZA	SCADENZA	AREA (km2)	UBICAZIONE DEL PERMESSO
		Data	Natura del provvedimento				
SERRA S. BERNARDO Nota: Sospeso.	ENI (63,34) (r.u.) ROCKHOPPER ITALIA (22,89) TOTAL E&P ITALIA (13,77)	11/7/1994	Conferimento	11/7/1994	XXXVIII - 8	268,56	BASILICATA (268,56)
		6/3/1995	Trasferimento quota	9/1/1995	XXXIX - 4		
		14/6/1996	Trasferimento quota e nomina r.u.	1/1/1996	XL - 7		
		14/6/1996	Cambio intestazione quota	23/1/1996	XL - 7		
		5/12/1996	Trasferimento quote	14/10/1996	XLI - 1		
		28/8/1997	Trasferimento quota	1/7/1997	XLI - 9		
		13/2/1998	Cambio intestazione quota	1/1/1998	XLII - 3		
		20/2/1998	Trasferimento quota	29/1/1998	XLII - 3		
		21/9/1998	Assunzione quota	24/7/1998	XLII - 10		
		5/2/1999	Trasferimento quote	30/10/1998	XLIII - 3		
		20/3/2000	Cambio intestazione quota	1/1/2000	XLIV - 4		
		29/11/2000	Cambio intestazione quota	3/3/2000	XLIV - 12		
		20/4/2001	Cambio intestazione quota	1/10/2000	XLV - 5		
		25/3/2002	Assunzione quota	7/11/2000	XLVI - 4		
		5/4/2002	Trasferimento quota	29/11/2001	XLVI - 12		
		14/6/2002	Sospensione decorrenza vigenza	11/7/2000	XLVI - 7		
		16/7/2003	Cambio intestazione quota	26/5/2003	XLVII - 8		
		10/11/2003	Trasferimento quota	30/9/2003	XLVII - 12		
		12/2/2004	Intestazione quota	1/12/2003	XLVIII - 3		
		30/6/2005	Determinazione scadenza vigenza	22/2/2005	XLIX - 7		
30/6/2005	Trasferimento quota	26/4/2005	XLIX - 7				
30/8/2005	Proroga e riduzione	23/2/2005	XLIX - 9				
30/3/2007	Assunzione quota	15/1/2007	LI - 4				
17/12/2007	Sospensione decorso temporale	30/4/2007	LII - 1				
16/4/2008	Cambio intestazione quota	12/2/2008	LII - 5				
9/7/2008	Sospensione decorso temporale	30/4/2007	LII - 8				
9/7/2008	Trasferimento quote	4/2/2008	LII - 8				
9/2/2010	Trasferimento quota	1/1/2010	LIV - 3				
23/2/2015	Modifica denominazione sociale	3/12/2014	LIX - 2				
30/5/2016	Nomina r.u.	4/5/2016	LX - 5				

422

CODICE E DENOMINAZIONE DEL PERMESSO	TITOLARI DEL PERMESSO e relative quote di partecipazione (%)	PROVVEDIMENTI CONCERNENTI IL PERMESSO		PERIODO DI VIGENZA	SCADENZA	AREA (km2)	UBICAZIONE DEL PERMESSO
		Data	Natura del provvedimento				
BUCCHIANICO Nota: L'area del permesso di ricerca è così ridotta in seguito al rilascio della concessione di coltivazione Miglianico. Sospeso.	ENI (100) (r.u.)	25/7/1996	Conferimento	25/7/1996	XL - 8	178,96	ABRUZZO (178,96)
		13/2/1998	Cambio intestazione	1/1/1998	XLII - 3		
		27/2/2003	Riduzione area	19/4/2002	XLVII - 3		
		27/2/2003	Proroga	25/2/2005	XLVII - 3		
		20/11/2007	Proroga	25/7/2005	LI - 12		
		9/7/2008	Sospensione decorso temporale	27/9/2007	LII - 8		
		9/2/2010	Trasferimento	1/1/2010	LIV - 3		
		21/11/2016	Cambio intestazione	1/10/2016	LX - 11		

ELENCO DEI PERMESSI DI RICERCA ACCORDATI NELLA TERRAFERMA - Aggiornamento 28/ febbraio /2017

437	CODICE E DENOMINAZIONE DEL PERMESSO	TITOLARI DEL PERMESSO e relative quote di partecipazione (%)		PROVEDIMENTI CONCERNENTI IL PERMESSO		PERIODO DI VIGENZA	SCADENZA	AREA (km2)	UBICAZIONE DEL PERMESSO
		Data	Natura del provvedimento	Decorrenza	BUIG				
	FOSSO VALDIENNA Nota: Sospeso.	TOTAL E&P ITALIA (83,4) (r.u.) SHELL ITALIA E&P (9,3) ENI (7,3)	Conferimento Cambio intestazione Trasferimento quote e nomina r.u. Cambio intestazione quota Cambio intestazione quote Cambio intestazione quote Sospensione decorso temporale Cambio intestazione quota Trasferimento quota Trasferimento quota	5/12/1996 13/2/1998 15/3/2000 20/3/2000 29/11/2000 20/4/2001 5/6/2003 30/6/2003 16/7/2003 12/2/2004 9/2/2010 23/9/2011	5/12/1996 28/7/1997 29/10/1999 1/1/2000 3/3/2000 1/10/2000 1/5/2003 22/4/2002 26/5/2003 31/12/2003 1/1/2010 16/9/2011	1° periodo	05/12/2002	34	BASILICATA (34)
	438								
	TEMPA MOLIANO Nota: Sospeso.	TOTAL E&P ITALIA (83,4) (r.u.) SHELL ITALIA E&P (9,3) ENI (7,3)	Conferimento Cambio intestazione Trasferimento quote e nomina r.u. Cambio intestazione quota Cambio intestazione quota Cambio intestazione quote Cambio intestazione quota Sospensione decorso temporale Cambio intestazione quota Cambio intestazione quota Trasferimento quota Trasferimento quota	5/12/1996 13/2/1998 15/3/2000 20/3/2000 29/11/2000 20/4/2001 5/6/2003 30/6/2003 16/7/2003 12/2/2004 9/2/2010 23/9/2011	5/12/1996 28/7/1997 29/10/1999 1/1/2000 3/3/2000 1/10/2000 1/5/2003 22/4/2002 26/5/2003 31/12/2003 1/1/2010 16/9/2011	1° periodo	05/12/2002	57,48	BASILICATA (57,48)
	454								
	SETTECERRI	ENI (100) (r.u.)	Conferimento Trasferimento quota e nomina r.u. Sospensione decorrenza vigenza Trasferimento quota Assunzione quota e nomina r.u. Trasferimento quota Cambio intestazione quota Trasferimento quota Assunzione quota Riduzione area Termine della sospensione del decorso temporale Cambio intestazione	25/9/1997 15/9/1999 17/10/2000 5/4/2002 20/5/2003 30/6/2005 16/4/2008 9/2/2010 21/1/2013 21/2/2013 16/4/2013 21/11/2016	25/9/1997 21/1/1999 15/2/2000 29/11/2001 29/4/2003 26/4/2005 12/2/2008 1/1/2010 21/1/2013 21/2/2013 10/1/2013 1/10/2016	1° periodo	21/08/2016	419,2	ABRUZZO (363,36) MARCHE (55,84)

ELENCO DEI PERMESSI DI RICERCA ACCORDATI NELLA TERRAFERMA - Aggiornamento 28/febbraio/2017

CODICE E DENOMINAZIONE DEL PERMESSO	TITOLARI DEL PERMESSO e relative quote di partecipazione (%)	PROVEDIMENTI CONCERNENTI IL PERMESSO		PERIODO DI VIGENZA	SCADENZA	AREA (km2)	UBICAZIONE DEL PERMESSO				
		Data	Natura del provvedimento								
460 VIGEVANO Nota: Sospeso.	ENI (45) (r.u.) BG GAS INTERNATIONAL BV FILIALE ITALIANA (40) EDISON (15)	30/1/1998	Natura del provvedimento	Decorrenza	01/01/2006	392,45	LOMBARDIA (371,26) PIEMONTE (21,19)				
		17/3/2000	Attribuzione	1/1/1997							
		17/10/2000	Riduzione area	17/3/2000	XLII - 2						
		29/11/2000	Sospensione decorrenza vigenza	17/12/1999	XLIV - 4						
		18/5/2001	Trasferimento quota	6/9/2000	XLIV - 11						
		25/3/2002	Trasferimento quota	19/1/2001	XLV - 12						
		25/3/2002	Trasferimento quota	27/9/2001	XLV - 6						
		30/7/2002	Trasferimento quota	2/1/2002	XLVI - 4						
			Determinazione data scadenza sospensione vigenza	30/7/2002	XLVI - 8						
		30/7/2002	Determinazione scadenza vigenza	30/7/2002	XLVI - 8						
		20/3/2003	Sospensione decorso temporale	26/9/2003	XLVII - 4						
		25/6/2003	Determinazione scadenza vigenza	9/4/2003	XLVII - 7						
		12/2/2004	Intestazione quota	1/12/2003	XLVIII - 3						
		12/10/2004	Sospensione decorso temporale	19/1/2004	XLVIII - 11						
		30/6/2005	Cambio intestazione quota	1/12/2004	XLIX - 7						
481 FIUME ANIENE Nota: Presentata istanza di proroga e di riduzione pubblicata nel B.U.I.G. Anno LII - N. 1. Sospeso.	LUMAX OIL (100) (r.u.)	21/9/1998	Natura del provvedimento	Decorrenza	05/01/2008	911,02	LAZIO (689,64) ABRUZZO (221,38)				
		11/2/1999	Conferimento	21/9/1998							
		20/3/2000	Assunzione quote e nomina r.u.	21/9/1998	XLII - 10						
		29/5/2000	Cambio intestazione quota	1/1/2000	XLIII - 3						
			Approvazione programma lavori unitario	29/5/2000	XLIV - 4						
		20/4/2001	Cambio intestazione quota	1/10/2000	XLV - 5						
		27/1/2003	Trasferimento quota	26/6/2002	XLVI - 2						
		8/10/2003	Sospensione decorso temporale	29/5/2003	XLVII - 11						
		4/10/2006	Determinazione scadenza vigenza	10/9/2006	L - 11						
		28/1/2010	Sospensione decorso temporale	11/8/2008	LIV - 2						
		482 LAGO DEL SALTO Nota: Presentata istanza di proroga e di riduzione pubblicata nel B.U.I.G. Anno LII - N. 1. Sospeso.	LUMAX OIL (100) (r.u.)	21/9/1998	Natura del provvedimento	Decorrenza		05/01/2008	918,06	LAZIO (498,51) ABRUZZO (419,55)	
				10/2/1999	Conferimento	21/9/1998					
				20/3/2000	Assunzione quote e nomina r.u.	21/9/1998		XLII - 10			
				29/5/2000	Cambio intestazione quota	1/1/2000		XLIII - 3			
					Approvazione programma lavori unitario	29/5/2000		XLIV - 4			
20/4/2001	Cambio intestazione quota			29/5/2000	XLV - 6						
27/1/2003	Trasferimento quota			1/10/2000	XLV - 5						
8/10/2003	Sospensione decorso temporale			26/6/2002	XLVI - 2						
4/10/2006	Determinazione scadenza vigenza			29/5/2003	XLVII - 11						
28/1/2010	Sospensione decorso temporale			10/9/2006	L - 11						

ELENCO DEI PERMESSI DI RICERCA ACCORDATI NELLA TERRAFERMA - Aggiornamento 28/febbraio/2017

CODICE E DENOMINAZIONE DEL PERMESSO	TITOLARI DEL PERMESSO e relative quote di partecipazione (%)		PROVVEDIMENTI CONCERNENTI IL PERMESSO		PERIODO DI VIGENZA	SCADENZA	AREA (km2)	UBICAZIONE DEL PERMESSO
	Data	Natura del provvedimento	Decorrenza	BUIG				
SORA Nota: Presentata istanza di proroga e di riduzione pubblicata nel B.U.I.G. Anno LII - N. 1. Sospeso.	LUMAX OIL (100) (r.u.)				1° periodo	05/01/2008	895,5	LAZIO (476,41)
	21/9/1998	Natura del provvedimento	23/9/1998	XLII - 10				
	10/2/1999	Conferimento	23/9/1998	XLII - 10				
	20/3/2000	Assunzione quote e nomina r.u.	21/2/1998	XLIII - 3				
	29/5/2000	Cambio intestazione quota	1/1/2000	XLIV - 4				
		Approvazione programma lavori unitario	29/5/2000	XLIV - 6				
	20/4/2001	Cambio intestazione quota	1/10/2000	XLV - 5				
	27/1/2003	Trasferimento quota	26/6/2002	XLVII - 2				
	8/10/2003	Sospensione decorso temporale	29/5/2003	XLVII - 11				
	4/10/2006	Determinazione scadenza vigenza	10/9/2006	L - 11				
28/1/2010	Sospensione decorso temporale	11/8/2008	LIV - 2					

CODICE E DENOMINAZIONE DEL PERMESSO	TITOLARI DEL PERMESSO e relative quote di partecipazione (%)		PROVVEDIMENTI CONCERNENTI IL PERMESSO		PERIODO DI VIGENZA	SCADENZA	AREA (km2)	UBICAZIONE DEL PERMESSO
	Data	Natura del provvedimento	Decorrenza	BUIG				
TEANA Nota: Sospeso.	TOTAL E&P ITALIA (80) (r.u.)				1° periodo	23/09/2004	231,04	BASILICATA (231,04)
	ENI (20)							
	23/9/1998	Conferimento	23/9/1998	XLII - 10				
	4/12/1998	Rettifica	23/9/1998	XLIII - 1				
	10/3/1999	Cambio intestazione quota	23/9/1998	XLIII - 4				
	18/11/1999	Trasferimento quota	30/6/1999	XLIII - 12				
	19/10/2000	Assunzione quota	6/10/2000	XLIV - 11				
	5/4/2002	Trasferimento quota	29/11/2001	XLVI - 12				
	16/4/2003	Trasferimento quota e nomina r.u.	3/12/2002	XLVII - 5				
	16/7/2003	Cambio intestazione quota	26/5/2003	XLVII - 8				
	8/10/2004	Sospensione decorso temporale	19/7/2004	XLVIII - 11				
	9/2/2010	Trasferimento quota	1/1/2010	LIV - 3				

CODICE E DENOMINAZIONE DEL PERMESSO	TITOLARI DEL PERMESSO e relative quote di partecipazione (%)		PROVVEDIMENTI CONCERNENTI IL PERMESSO		PERIODO DI VIGENZA	SCADENZA	AREA (km2)	UBICAZIONE DEL PERMESSO
	Data	Natura del provvedimento	Decorrenza	BUIG				
ALIANO Nota: Sospeso.	TOTAL E&P ITALIA (60) (r.u.)				1° periodo	06/11/2004	154,56	BASILICATA (154,56)
	ENI (40)							
	6/11/1998	Conferimento	6/11/1998	XLII - 12				
	3/8/1999	Trasferimento quota	7/4/1999	XLIII - 9				
	20/3/2000	Rettifica	6/11/1998	XLIV - 4				
	20/3/2000	Cambio intestazione quota	1/1/2000	XLIV - 4				
	11/10/2000	Nomina r.u.	15/9/2000	XLIV - 10				
	29/11/2000	Cambio intestazione quota	3/3/2000	XLIV - 12				
	20/4/2001	Cambio intestazione quota	1/10/2000	XLV - 5				
	20/5/2001	Assunzione quota	6/2/2001	XLV - 6				
	26/3/2003	Assunzione quota	27/2/2003	XLVII - 4				
	16/7/2003	Cambio intestazione quota	26/5/2003	XLVII - 8				
	8/10/2004	Sospensione decorso temporale	19/7/2004	XLVIII - 11				
	9/2/2010	Trasferimento quota	1/1/2010	LIV - 3				

ELENCO DEI PERMESSI DI RICERCA ACCORDATI NELLA TERRAFERMA - Aggiornamento 28/febbraio/2017

496	CODICE E DENOMINAZIONE DEL PERMESSO	TITOLARI DEL PERMESSO e relative quote di partecipazione (%)		PROVVEDIMENTI CONCERNENTI IL PERMESSO		PERIODO DI VIGENZA	SCADENZA	AREA (km2)	UBICAZIONE DEL PERMESSO
		Data	Natura del provvedimento	Decorrenza	BUIG				
	CIVITA	ROCKHOPPER CIVITA (100) (r.u.)				1 ^a proroga	03/11/2015	276,57	ABRUZZO (270,21)
	Nota: Presentata istanza per realizzazione del pozzo esplorativo «SANTA LIBERATA 1 DIR» pubblicata nel B.U.I.G. Anno LVI - N. 9.	22/4/1999	Conferimento	22/4/1999	XLIII - 5				
	Sospeso dal 12 febbraio 2006 al 13 dicembre 2011.	21/3/2002	Trasferimento quota e nomina r.u.	11/1/2002	XLVI - 4				
	Sospeso dal 27 dicembre 2012 al 10 dicembre 2013.	20/11/2007	Proroga	22/4/2005	LI - 12				
		20/11/2007	Assunzione quota	27/7/2007	LI - 12				
		19/6/2008	Trasferimento	27/2/2008	LII - 7				
		9/7/2008	Sospensione decorso temporale	12/2/2006	LII - 8				
		8/11/2012	Termine della sospensione del decorso temporale	8/11/2012	LVI - 11				MOLISE (6,36)
		16/4/2013	Sospensione decorso temporale	27/12/2012	LVII - 4				
		6/3/2014	Termine della sospensione del decorso temporale	10/12/2013	LVIII - 3				
		7/5/2014	Rettifica	6/3/2014	LVIII - 5				
		3/7/2014	Sospensione decorso temporale	12/12/2013	LVIII - 7				
		23/2/2015	Modifica denominazione sociale	20/10/2014	LIX - 2				
		3/7/2015	Sospensione decorso temporale	7/9/2014	LIX - 7				
		4/7/2016	Sospensione decorso temporale	7/3/2016	LX - 7				
501	MUTIGNANO	TITOLARI DEL PERMESSO e relative quote di partecipazione (%)		PROVVEDIMENTI CONCERNENTI IL PERMESSO		PERIODO DI VIGENZA	SCADENZA	AREA (km2)	UBICAZIONE DEL PERMESSO
	ENI (50) (r.u.)	9/6/2000	Conferimento	9/6/2000	XLIV - 7	1 ^a proroga	09/06/2009	76,19	ABRUZZO (76,19)
	GAS PLUS ITALIANA (50)	20/4/2001	Cambio intestazione quota	1/10/2000	XLV - 5				
	Nota: Presentata istanza di proroga pubblicata nel B.U.I.G. Anno LVIII - N. 5.	18/9/2001	Trasferimento quota	29/6/2001	XLV - 10				
	Sospeso.	12/1/2004	Nomina r.u.	25/6/2003	XLVIII - 2				
		12/2/2004	Cambio intestazione quota	1/1/2004	XLVIII - 3				
		20/7/2004	Cambio intestazione quota	18/5/2004	XLVIII - 8				
		20/11/2007	Proroga	9/6/2006	LI - 12				
		4/5/2009	Sospensione decorso temporale	18/12/2008	LII - 6				
		9/2/2010	Trasferimento quota	1/1/2010	LIV - 3				
		17/2/2012	Riduzione area	19/1/2012	LVI - 2				
		29/3/2012	Rettifica	29/3/2012	LVI - 3				
		1/3/2013	Cambio intestazione quota	1/3/2013	LVII - 3				
		21/11/2016	Cambio intestazione	1/10/2016	LX - 11				
507	CROCIETTA	TITOLARI DEL PERMESSO e relative quote di partecipazione (%)		PROVVEDIMENTI CONCERNENTI IL PERMESSO		PERIODO DI VIGENZA	SCADENZA	AREA (km2)	UBICAZIONE DEL PERMESSO
	Nota: Sospeso dal 1 agosto 2009 al 31 gennaio 2013.	19/2/2001	Conferimento	19/2/2001	XLV - 3	1 ^a proroga	22/08/2013	51,58	EMILIA ROMAGNA (51,58)
	Presentata istanza di proroga pubblicata nel B.U.I.G. Anno LVII - N. 9.	9/5/2005	Cambio intestazione quota	25/8/2004	XLIX - 6				
	Presentata istanza di sospensione del decorso temporale pubblicata nel B.U.I.G. Anno LVIII - N. 6.	31/7/2007	Proroga	19/2/2007	LII - 8				
		25/1/2010	Sospensione decorso temporale	1/8/2009	LIV - 2				
		26/5/2014	Ripristino decorso temporale	31/1/2013	LVIII - 5				
		18/5/2015	Sospensione decorso temporale	23/4/2014	LIX - 5				

ELENCO DEI PERMESSI DI RICERCA ACCORDATI NELLA TERRAFERMA - Aggiornamento 28/febbraio/2017

508 CODICE E DENOMINAZIONE DEL PERMESSO	TITOLARI DEL PERMESSO e relative quote di partecipazione (%)	PROVEDIMENTI CONCERNENTI IL PERMESSO		PERIODO DI VIGENZA	SCADENZA	AREA (km2)	UBICAZIONE DEL PERMESSO										
		Data	Natura del provvedimento														
PESCOPIENNATARO	ENI (100) (r.u.)	19/2/2001	Conferimento	19/2/2001	XLV - 3	81,9	MOLISE (76,35) ABRUZZO (5,55)										
		18/7/2001	Assunzione quota	18/6/2001	XLV - 8												
		30/6/2003	Sospensione decorso temporale	22/4/2002	XLVII - 7												
		12/2/2004	Intestazione quota	1/12/2003	XLVIII - 3												
		21/5/2004	Determinazione scadenza vigenza	16/3/2004	XLVIII - 6												
		21/5/2004	Approvazione programma lavori unitario	21/5/2004	XLVIII - 6												
		7/7/2006	Assunzione quota	16/5/2006	L - 8												
		26/11/2008	Sospensione decorso temporale	11/5/2008	LII - 12												
		9/2/2010	Trasferimento	1/1/2010	LIV - 3												
		8/6/2010	Sospensione decorso temporale	29/7/2009	LIV - 7												
		8/6/2010	Ridenominazione	8/6/2010	LIV - 7												
		8/6/2010	Determinazione scadenza vigenza	8/6/2010	LIV - 7												
8/6/2010	Riduzione area	8/6/2010	LIV - 7														
510 CODICE E DENOMINAZIONE DEL PERMESSO	TITOLARI DEL PERMESSO e relative quote di partecipazione (%)	PROVEDIMENTI CONCERNENTI IL PERMESSO		PERIODO DI VIGENZA	SCADENZA	AREA (km2)	UBICAZIONE DEL PERMESSO										
		Data	Natura del provvedimento														
		19/2/2001	Conferimento					19/2/2001	XLV - 3	2ª proroga	19/02/2013	58,7	EMILIA ROMAGNA (58,7)				
		27/5/2003	Trasferimento quote e nomina r.u.					17/2/2003	XLVII - 6								
		12/2/2004	Intestazione quota					1/12/2003	XLVIII - 3								
		9/5/2005	Cambio intestazione quota					25/8/2004	XLIX - 6								
		17/12/2008	Trasferimento quota e nomina r.u.					29/10/2008	LIII - 1								
		7/1/2010	Proroga					19/2/2007	LIV - 2								
		11/1/2011	Proroga					19/2/2010	LV - 2								
		512 CODICE E DENOMINAZIONE DEL PERMESSO	TITOLARI DEL PERMESSO e relative quote di partecipazione (%)					PROVEDIMENTI CONCERNENTI IL PERMESSO						PERIODO DI VIGENZA	SCADENZA	AREA (km2)	UBICAZIONE DEL PERMESSO
								Data	Natura del provvedimento								
								19/2/2001	Conferimento								
12/10/2001	Trasferimento			3/8/2001	XLV - 11												
25/3/2002	Trasferimento quota			2/1/2002	XLVI - 4												
28/11/2003	Trasferimento quota e nomina r.u.			17/6/2003	XLVII - 12												
30/6/2005	Cambio intestazione quota			1/12/2004	XLIX - 7												
30/11/2007	Proroga e riduzione			19/2/2007	LI - 12												
30/11/2007	Nomina r.u.			19/2/2007	LI - 12												
28/2/2008	Trasferimento quota			28/12/2007	LII - 3												
31/8/2009	Assunzione quota			21/7/2009	LIII - 9												
9/2/2010	Trasferimento quota			1/1/2010	LIV - 3												
28/3/2011	Proroga e riduzione	19/2/2010	LV - 4														

ELENCO DEI PERMESSI DI RICERCA ACCORDATI NELLA TERRAFERMA - Aggiornamento 28/febbraio/2017

517	CODICE E DENOMINAZIONE DEL PERMESSO	TITOLARI DEL PERMESSO e relative quote di partecipazione (%)	PROVVEDIMENTI CONCERNENTI IL PERMESSO		PERIODO DI VIGENZA	SCADENZA	AREA (km2)	UBICAZIONE DEL PERMESSO
			Data	Natura del provvedimento				
	CODOGNO Nota: Presentata istanza di proroga e di riduzione dell'area pubblicata nel B.U.I.G. Anno LIV - N. 1. Sospeso. Presentata istanza di rinuncia pubblicata nel B.U.I.G. Anno LVI - N. 7.	EDISON (55) (r.u.) IRMINIO (25) COMPAGNIA GENERALE IDROCARBURI (20)	20/2/2001 25/3/2002 25/3/2002 28/11/2003 12/2/2004 10/1/2007 11/4/2008 18/3/2010 29/7/2013 18/9/2014	Natura del provvedimento Conferimento Trasferimento quota Trasferimento quota Assunzione quote Cambio intestazione Trasferimenti quote Proroga e riduzione Sospensione decorso temporale Cambio intestazione quota Cambio intestazione quota	1 ^a proroga 1 ^a proroga	20/02/2010	450,4	LOMBARDIA (426,53) EMILIA ROMAGNA (23,87)
	523							
	FIUME ARNONE Nota: Presentata istanza di proroga pubblicata nel B.U.I.G. Anno LV - N. 8.	ASCENT RESOURCES ITALIA (70) (r.u.) ITALMIN EXPLORATION (30)	10/7/2002 28/10/2004 30/3/2007 19/6/2008 13/10/2009 17/3/2010	Natura del provvedimento Conferimento Trasferimento quota e nomina r.u. Trasferimento quota e nomina r.u. Trasferimento quota Proroga e riduzione Assunzione quota	1 ^a proroga	10/07/2011	268,97	LAZIO (268,97)
	524							
	ORTONA Nota: Presentata istanza di proroga pubblicata nel B.U.I.G. Anno LII - N. 6. Sospeso.	ENI (100) (r.u.)	10/7/2002 9/7/2008 9/2/2010 27/7/2010 21/11/2016	Natura del provvedimento Conferimento Sospensione decorso temporale Trasferimento Proroga sospensione decorso temporale Cambio intestazione	1° periodo	09/07/2010	140,2	ABRUZZO (140,2)

ELENCO DEI PERMESSI DI RICERCA ACCORDATI NELLA TERRAFERMA - Aggiornamento 28/febbraio/2017

525	CODICE E DENOMINAZIONE DEL PERMESSO	TITOLARI DEL PERMESSO e relative quote di partecipazione (%)	PROVVEDIMENTI CONCERNENTI IL PERMESSO		PERIODO DI VIGENZA	SCADENZA	AREA (km2)	UBICAZIONE DEL PERMESSO
			Data	Natura del provvedimento				
	SAN MARCO	ENEL LONGANESI DEVELOPMENTS (100) (r.u.)	10/7/2002	Natura del provvedimento	2ª proroga	08/01/2015	292,54	EMILIA ROMAGNA (292,54)
			19/2/2003	Conferimento	XLVI - 8			
			27/10/2004	Trasferimento	XLVII - 3			
			19/5/2009	Trasferimento	XLVIII - 11			
			22/2/2010	Proroga	LIII - 6			
			9/4/2010	Trasferimento	LIV - 3			
			12/7/2010	Trasferimento	LIV - 5			
			28/11/2012	Cambio intestazione	LIV - 8			
			5/2/2013	Proroga	LVI - 12			
			3/3/2014	Rettifica	LVII - 2			
			4/2/2015	Sospensione decorso temporale	LVIII - 3			
				Sospensione decorso temporale	LIX - 2			

Nota: Presentata istanza di concessione di coltivazione «BAGNACAVALLLO» pubblicata nel B.U.I.G. Anno LIII - N. 3. Presentata istanza autorizzazione alla realizzazione pozzo esplorativo «ROSETTA 1 DIR» pubblicata nel B.U.I.G. Anno LVI - N. 10. Presentata istanza autorizzazione alla realizzazione pozzo esplorativo «LUGATTI 1 DIR» pubblicata nel B.U.I.G. Anno LVII - N. 12. Sospeso dal 22 novembre 2013 al 22 maggio 2014. Presentata istanza di proroga della sospensione del decorso temporale pubblicata nel B.U.I.G. Anno LVIII - N. 6.

531	CODICE E DENOMINAZIONE DEL PERMESSO	TITOLARI DEL PERMESSO e relative quote di partecipazione (%)	PROVVEDIMENTI CONCERNENTI IL PERMESSO		PERIODO DI VIGENZA	SCADENZA	AREA (km2)	UBICAZIONE DEL PERMESSO
			Data	Natura del provvedimento				
	MONTI PALLANO	CMI ENERGIA (90) (r.u.) INTERGIE (10)	13/2/2004	Conferimento	13/2/2004	02/05/2010	35,72	ABRUZZO (35,72)
			8/6/2006	Sospensione decorso temporale	XLVIII - 3			
			8/6/2006	Trasferimento quota	L - 7			
			10/1/2007	Determinazione scadenza vigenza	L - 7			
					LI - 2			

Nota: Presentata istanza di concessione di coltivazione «COLLE SANTO» pubblicata nel B.U.I.G. Anno LIII - N. 3.

539	CODICE E DENOMINAZIONE DEL PERMESSO	TITOLARI DEL PERMESSO e relative quote di partecipazione (%)	PROVVEDIMENTI CONCERNENTI IL PERMESSO		PERIODO DI VIGENZA	SCADENZA	AREA (km2)	UBICAZIONE DEL PERMESSO
			Data	Natura del provvedimento				
	MONTALBANO	CANDEL ITALIA (57,15) (r.u.) CYGAM ENERGY ITALIA (42,85)	8/9/2005	Conferimento	8/9/2005	21/03/2015	165,04	BASILICATA (165,04)
			11/4/2006	Cambio intestazione	XLIX - 10			
			24/1/2007	Trasferimento quota	L - 5			
			19/6/2008	Trasferimento quota	LI - 2			
			12/9/2008	Trasferimento quota	LII - 7			
			31/10/2008	Normina r.u.	LII - 10			
			25/9/2009	Assunzione quota	LII - 11			
			13/4/2012	Sospensione decorso temporale	LIII - 10			
			12/3/2013	Sospensione decorso temporale	LVI - 4			
			13/3/2013	Cambio intestazione quota	LVI - 3			
			28/6/2014	Trasferimento quota	LVI - 3			
			21/11/2014	Sospensione decorso temporale	LVI - 6			
			2/8/2016	Sospensione decorso temporale	LVII - 11			
					LX - 8			

Nota: Sospeso. Presentata istanza di estensione della sospensione del decorso temporale pubblicata nel B.U.I.G. Anno LVIII - N. 5.

ELENCO DEI PERMESSI DI RICERCA ACCORDATI NELLA TERRAFERMA - Aggiornamento 28/febbraio/2017

CODICE E DENOMINAZIONE DEL PERMESSO	TITOLARI DEL PERMESSO e relative quote di partecipazione (%)		PROVVEDIMENTI CONCERNENTI IL PERMESSO		PERIODO DI VIGENZA	SCADENZA	AREA (km2)	UBICAZIONE DEL PERMESSO
	Data	Natura del provvedimento	Decorrenza	BUIG				
541 MONTEMARCIANO	APENNINE ENERGY (75) (r.u.) SARP (25)		Natura del provvedimento	BUIG	1ª proroga	24/02/2015	44,48	MARCHE (44,48)
	24/2/2006	Conferimento	24/2/2006	L - 3				
	7/6/2007	Trasferimento quota e nomina r.u.	27/3/2007	LI - 7				
	16/4/2008	Cambio intestazione quota	12/2/2008	LII - 5				
	16/3/2010	Assunzione quota	11/1/2010	LIV - 4				
	2/9/2011	Trasferimento quota	2/8/2011	LV - 10				
	17/4/2013	Modifica denominazione sociale	28/12/2012	LVI - 4				
	9/7/2014	Proroga	24/2/2012	LVIII - 7				
	9/7/2014	Riduzione area	10/3/2014	LVIII - 7				
	543	ENI (47,5) (r.u.) PETROCELTIC ITALIA (47,5) COMPAGNIA GENERALE IDROCARBURI (5)		Natura del provvedimento				
18/5/2006		Conferimento	18/5/2006	L - 6				
28/2/2008		Trasferimento quota e nomina r.u.	28/12/2007	LII - 3				
27/3/2009		Trasferimento quota	24/2/2009	LIII - 4				
28/9/2009		Cambio intestazione quota	25/6/2009	LIII - 10				
20/4/2011		Nomina r.u.	1/4/2011	LV - 5				
11/4/2012		Sospensione decorso temporale	14/3/2012	LVI - 4				
21/12/2012		Sospensione decorso temporale	19/12/2012	LVI - 12				
29/1/2014		Sospensione decorso temporale	17/6/2013	LVIII - 1				
3/6/2014		Trasferimento quota	15/4/2014	LVIII - 6				
12/2/2016		Sospensione decorso temporale	18/6/2015	LX - 2				
544		EDISON (60) (r.u.) ROCKHOPPER ITALIA (40)		Natura del provvedimento	BUIG	1° periodo	31/05/2012	9,65
	31/5/2006	Conferimento	31/5/2006	L - 6				
	3/8/2006	Rettifica	31/5/2006	L - 9				
	16/4/2008	Cambio intestazione quota	12/2/2008	LII - 5				
	30/10/2009	Sospensione decorso temporale	4/4/2009	LIII - 11				
	23/2/2015	Modifica denominazione sociale	3/12/2014	LIX - 2				
	545	CYGAM ENERGY ITALIA (100) (r.u.)		Natura del provvedimento	BUIG			
3/10/2006		Conferimento	3/10/2006	L - 11				
13/3/2013		Cambio intestazione quota	13/11/2012	LVII - 3				

CARISIO
Nota: Presentata istanza per realizzazione del pozzo esplorativo «CARPIGNANO SESIA 1» pubblicata nel B.U.I.G. Anno LVI - N. 3
Sospeso.

TORRENTE LA VELLA
Nota: Sospeso.

POSTA NUOVA
Nota: Presentata istanza di proroga pubblicata nel B.U.I.G. Anno LVI - N. 10.

ELENCO DEI PERMESSI DI RICERCA ACCORDATI NELLA TERRAFERMA - Aggiornamento 28/ febbraio /2017

548 CODICE E DENOMINAZIONE DEL PERMESSO	TITOLARI DEL PERMESSO e relative quote di partecipazione (%) (r.u.)	PROVVEDIMENTI CONCERNENTI IL PERMESSO			PERIODO DI VIGENZA	SCADENZA	AREA (km2)	UBICAZIONE DEL PERMESSO
		Data	Natura del provvedimento	Decorrenza				
CORANA Nota: Sospeso dal 16 aprile 2012 al 20 settembre 2012. Sospeso dal 28 febbraio 2013 al 30 giugno 2013. Sospeso dal 30 giugno 2013 al 30 dicembre 2013. Sospeso dal 31 dicembre 2013 al 30 giugno 2014. Presentata istanza per realizzazione del pozzo esplorativo «VELEZZO LOMELLINA 1» pubblicata nel B.U.I.G. Anno LVIII - N. 8. Presentata istanza di estensione della sospensione del decorso temporale pubblicata nel B.U.I.G. Anno LVIII - N. 8.	COMPAGNIA GENERALE IDROCARBURI (80) (r.u.) ITALMIN EXPLORATION (20)	24/7/2007	Natura del provvedimento	24/7/2007	LI - 8	22/04/2015	476,23	LOMBARDIA (411,46)
		30/7/2012	Conferimento	14/6/2012	LVI - 8			
		1/10/2012	Trasferimento quota Nomina r.u.	1/10/2012	LVI - 10			
		21/1/2013	Sospensione decorso temporale	16/4/2012	LVI - 1			
		29/7/2013	Cambio intestazione quota	15/7/2011	LVI - 8			
		5/8/2013	Sospensione decorso temporale	28/2/2013	LVI - 8			
		10/10/2013	Sospensione decorso temporale	30/6/2013	LVI - 10			
22/4/2014	Sospensione decorso temporale	31/12/2013	LVIII - 4					
683 CODICE E DENOMINAZIONE DEL PERMESSO	TITOLARI DEL PERMESSO e relative quote di partecipazione (%) (r.u.)	PROVVEDIMENTI CONCERNENTI IL PERMESSO			PERIODO DI VIGENZA	SCADENZA	AREA (km2)	UBICAZIONE DEL PERMESSO
CORTE DEI SIGNORI Nota: Presentata istanza di proroga pubblicata nel B.U.I.G. Anno LVII - N. 10. Presentata istanza di sospensione del decorso temporale pubblicata nel B.U.I.G. Anno LVIII - N. 6.	ALEANNA RESOURCES (100) (r.u.)	28/3/2008	Natura del provvedimento	28/3/2008	LII - 4	06/11/2018	248,7	EMILIA ROMAGNA (248,7)
		2/2/2016	Conferimento	23/3/2014	LX - 2			
		2/2/2016	Sospensione decorso temporale	23/4/2014	LX - 2			
		2/2/2016	Determinazione scadenza vigenza	2/2/2016	LX - 2			
688 CODICE E DENOMINAZIONE DEL PERMESSO	TITOLARI DEL PERMESSO e relative quote di partecipazione (%) (r.u.)	PROVVEDIMENTI CONCERNENTI IL PERMESSO			PERIODO DI VIGENZA	SCADENZA	AREA (km2)	UBICAZIONE DEL PERMESSO
JOLANDA DI SAVOIA Nota: Presentata istanza per realizzazione del pozzo esplorativo «CISI 001» pubblicata nel B.U.I.G. Anno LVII - N. 9. Sospeso dal 28 febbraio 2014 al 28 agosto 2014.	ENEL LONGANESI DEVELOPMENTS (90) (r.u.) GEOGAS (10)	10/9/2008	Natura del provvedimento	10/9/2008	LI - 10	11/03/2015	119,5	EMILIA ROMAGNA (119,5)
		7/9/2011	Conferimento	1/6/2011	LV - 10			
		14/7/2014	Trasferimento quota	28/2/2014	LVIII - 7			
		8/5/2015	Sospensione decorso temporale	29/8/2014	LIX - 5			
690 CODICE E DENOMINAZIONE DEL PERMESSO	TITOLARI DEL PERMESSO e relative quote di partecipazione (%) (r.u.)	PROVVEDIMENTI CONCERNENTI IL PERMESSO			PERIODO DI VIGENZA	SCADENZA	AREA (km2)	UBICAZIONE DEL PERMESSO
CASALE COCCHI	ENEL LONGANESI DEVELOPMENTS (100) (r.u.)	22/9/2008	Natura del provvedimento	22/9/2008	LI - 10	22/09/2014	2,45	EMILIA ROMAGNA (2,45)
		22/2/2010	Conferimento	9/2/2010	LIV - 3			
		9/4/2010	Trasferimento	22/3/2010	LIV - 5			
		12/7/2010	Trasferimento	20/4/2010	LIV - 8			
9/2/2015	Cambio intestazione							
		Sospensione decorso temporale		10/2/2014	LIX - 2			

ELENCO DEI PERMESSI DI RICERCA ACCORDATI NELLA TERRAFERMA - Aggiornamento 28/febbraio/2017

691	CODICE E DENOMINAZIONE DEL PERMESSO	TITOLARI DEL PERMESSO e relative quote di partecipazione (%)	PROVVEDIMENTI CONCERNENTI IL PERMESSO			PERIODO DI VIGENZA	SCADENZA	AREA (km2)	UBICAZIONE DEL PERMESSO
			Data	Natura del provvedimento	Decorrenza				
	LA PROSPERA Nota: Presentata istanza di concessione di coltivazione «GRADIZZA» pubblicata nel B.U.I.G. Anno LVIII - N. 3.	NORTHSUN ITALIA (75) (r.u.) PETROREP ITALIANA (15) ALEANNA RESOURCES (10)	22/9/2008 14/4/2014	Conferimento Trasferimento quote	22/9/2008 6/8/2013	1° periodo LVIII - 4	22/09/2014	104,87	EMILIA ROMAGNA (104,87)
696	TORRENTE PARMA Nota: Presentata istanza di rinuncia pubblicata nel B.U.I.G. Anno LVIII - N. 3	EDISON (100) (r.u.)	29/10/2008	Conferimento	29/10/2008	LII - 11	29/10/2014	666,22	EMILIA ROMAGNA (666,22)
697	PODERE GALLINA Nota: Presentata istanza di sospensione del decorso temporale pubblicata nel B.U.I.G. Anno LVIII - N. 6.	PO VALLEY OPERATIONS PTY (100) (r.u.)	2/12/2008 23/10/2014 15/4/2016 10/1/2017	Natura del provvedimento Conferimento Sospensione decorso temporale Sospensione decorso temporale Sospensione decorso temporale	2/12/2008 23/4/2014 23/4/2015 24/4/2016	BUIG LVIII - 10 LX - 4 LXI - 1	02/12/2015	506,2	EMILIA ROMAGNA (506,2)
698	PONTE DEL DIAVOLO Nota: Presentata istanza per realizzazione del pozzo esplorativo «TOMBELLINA 1 DIR» pubblicata nel B.U.I.G. Anno LVII - N. 9. Presentata istanza di sospensione del decorso temporale pubblicata nel B.U.I.G. Anno LVIII - N. 6. Presentata istanza di proroga pubblicata nel B.U.I.G. Anno LVIII - N. 8.	ALEANNA RESOURCES (100) (r.u.)	2/2/2009 12/11/2015 11/10/2016	Natura del provvedimento Conferimento Sospensione decorso temporale Sospensione decorso temporale	2/2/2009 23/4/2014 19/4/2014	BUIG LIII - 3 LIX - 11 LX - 10	02/02/2015	199,8	EMILIA ROMAGNA (199,8)
699	PONTE DEI GRILLI Nota: Presentata istanza di sospensione del decorso temporale pubblicata nel B.U.I.G. Anno LVIII - N. 9. Presentata istanza per realizzazione del pozzo esplorativo «ARMONIA 1 DIR» pubblicata nel B.U.I.G. Anno LVIII - N. 9.	ALEANNA RESOURCES (100) (r.u.)	30/3/2009 12/11/2015 11/10/2016	Natura del provvedimento Conferimento Sospensione decorso temporale Sospensione decorso temporale	30/3/2009 8/8/2014 9/7/2015	BUIG LIII - 4 LIX - 11 LX - 10	30/03/2015	258,45	EMILIA ROMAGNA (258,45)

ELENCO DEI PERMESSI DI RICERCA ACCORDATI NELLA TERRAFERMA - Aggiornamento 28/ febbraio /2017

700	CODICE E DENOMINAZIONE DEL PERMESSO	TITOLARI DEL PERMESSO e relative quote di partecipazione (%)	PROVVEDIMENTI CONCERNENTI IL PERMESSO			PERIODO DI VIGENZA	SCADENZA	AREA (km2)	UBICAZIONE DEL PERMESSO
			Data	Natura del provvedimento	Decorrenza				
	MONTELURO	APENNINE ENERGY (95) (r.u.) PETREN (5)	15/7/2009 20/10/2010 17/4/2013	Natura del provvedimento Conferimento Trasferimento quota Modifica denominazione sociale	15/7/2009 21/9/2010 28/12/2012	1° periodo	15/07/2015	364,86	MARCHE (287,14) EMILIA ROMAGNA (77,72)
	708								
	CODICE E DENOMINAZIONE DEL PERMESSO	TITOLARI DEL PERMESSO e relative quote di partecipazione (%)	Data	PROVVEDIMENTI CONCERNENTI IL PERMESSO	Decorrenza	PERIODO DI VIGENZA	SCADENZA	AREA (km2)	UBICAZIONE DEL PERMESSO
	RECANATI	COMPAGNIA GENERALE IDROCARBURI (100) (r.u.)	25/1/2010 3/6/2014 4/5/2015	Natura del provvedimento Conferimento Trasferimento quota Sospensione decorso temporale	25/1/2010 15/4/2014 14/11/2014	1° periodo	25/01/2016	72,54	MARCHE (72,54)
	714								
	CODICE E DENOMINAZIONE DEL PERMESSO	TITOLARI DEL PERMESSO e relative quote di partecipazione (%)	Data	PROVVEDIMENTI CONCERNENTI IL PERMESSO	Decorrenza	PERIODO DI VIGENZA	SCADENZA	AREA (km2)	UBICAZIONE DEL PERMESSO
	BADILE	APENNINE ENERGY (100) (r.u.)	23/3/2010 17/4/2013 28/7/2015 12/4/2016 4/7/2016	Natura del provvedimento Conferimento Modifica denominazione sociale Sospensione decorso temporale Sospensione decorso temporale Ripristino decorso temporale	23/3/2010 28/12/2012 19/12/2014 19/12/2015 10/5/2016	1° periodo	13/08/2017	154,5	LOMBARDIA (154,5)
	715								
	CODICE E DENOMINAZIONE DEL PERMESSO	TITOLARI DEL PERMESSO e relative quote di partecipazione (%)	Data	PROVVEDIMENTI CONCERNENTI IL PERMESSO	Decorrenza	PERIODO DI VIGENZA	SCADENZA	AREA (km2)	UBICAZIONE DEL PERMESSO
	BIBBIANO	TERRACON (100) (r.u.)	27/4/2010	Natura del provvedimento Conferimento	27/4/2010	1° periodo	27/04/2016	411,1	EMILIA ROMAGNA (411,1)
	716								
	CODICE E DENOMINAZIONE DEL PERMESSO	TITOLARI DEL PERMESSO e relative quote di partecipazione (%)	Data	PROVVEDIMENTI CONCERNENTI IL PERMESSO	Decorrenza	PERIODO DI VIGENZA	SCADENZA	AREA (km2)	UBICAZIONE DEL PERMESSO
	SASSUOLO	TERRACON (100) (r.u.)	27/4/2010	Natura del provvedimento Conferimento	27/4/2010	1° periodo	27/04/2016	252,26	EMILIA ROMAGNA (252,26)
	717								
	CODICE E DENOMINAZIONE DEL PERMESSO	TITOLARI DEL PERMESSO e relative quote di partecipazione (%)	Data	PROVVEDIMENTI CONCERNENTI IL PERMESSO	Decorrenza	PERIODO DI VIGENZA	SCADENZA	AREA (km2)	UBICAZIONE DEL PERMESSO
	ABBADIA CERRETO	ENI (100) (r.u.)	21/6/2010	Natura del provvedimento Conferimento	21/6/2010	1° periodo	21/06/2016	91,82	LOMBARDIA (91,82)

ELENCO DEI PERMESSI DI RICERCA ACCORDATI NELLA TERRAFERMA - Aggiornamento 28/febbraio/2017

719	CODICE E DENOMINAZIONE DEL PERMESSO OPERA	TITOLARI DEL PERMESSO e relative quote di partecipazione (%) NORTHSUN ITALIA (100) (r.u.)	PROVVEDIMENTI CONCERNENTI IL PERMESSO Data 21/6/2010 Natura del provvedimento Conferimento	PERIODO DI VIGENZA 1° periodo	SCADENZA 21/06/2016	AREA (km2) 329,28	UBICAZIONE DEL PERMESSO LOMBARDIA (329,28)
720	CODICE E DENOMINAZIONE DEL PERMESSO MOLINO	TITOLARI DEL PERMESSO e relative quote di partecipazione (%) ALEANNA RESOURCES (100) (r.u.)	PROVVEDIMENTI CONCERNENTI IL PERMESSO Data 7/7/2010 Natura del provvedimento Conferimento	PERIODO DI VIGENZA 1° periodo	SCADENZA 07/07/2016	AREA (km2) 24,35	UBICAZIONE DEL PERMESSO EMILIA ROMAGNA (24,35)
721	CODICE E DENOMINAZIONE DEL PERMESSO PANNOCCHIA	TITOLARI DEL PERMESSO e relative quote di partecipazione (%) EDISON (100) (r.u.)	PROVVEDIMENTI CONCERNENTI IL PERMESSO Data 7/7/2010 Natura del provvedimento Conferimento	PERIODO DI VIGENZA 1° periodo	SCADENZA 07/07/2016	AREA (km2) 250,7	UBICAZIONE DEL PERMESSO EMILIA ROMAGNA (250,7)
722	CODICE E DENOMINAZIONE DEL PERMESSO VILLA GIGLI	TITOLARI DEL PERMESSO e relative quote di partecipazione (%) APENNINE ENERGY (100) (r.u.)	PROVVEDIMENTI CONCERNENTI IL PERMESSO Data 7/7/2010 17/4/2013 29/7/2013 17/1/2014 Natura del provvedimento Conferimento Modifica denominazione sociale Modifica denominazione sociale Trasferimento quota	PERIODO DI VIGENZA 1° periodo	SCADENZA 07/07/2016	AREA (km2) 100,9	UBICAZIONE DEL PERMESSO MARCHE (100,9)
723	CODICE E DENOMINAZIONE DEL PERMESSO CARITA'	TITOLARI DEL PERMESSO e relative quote di partecipazione (%) APENNINE ENERGY (100) (r.u.)	PROVVEDIMENTI CONCERNENTI IL PERMESSO Data 9/7/2010 29/11/2010 15/4/2011 17/4/2013 9/7/2013 7/10/2014 19/1/2015 22/10/2015 26/10/2015 Natura del provvedimento Conferimento Trasferimento quota e nomina r.u. Rettifica Modifica denominazione sociale Modifica denominazione sociale Modifica denominazione sociale Cambio programma lavori Cambio intestazione quota Riduzione area	PERIODO DI VIGENZA 1° periodo	SCADENZA 09/07/2016	AREA (km2) 525,25	UBICAZIONE DEL PERMESSO VENETO (525,25)
724	CODICE E DENOMINAZIONE DEL PERMESSO TRIGOLO	TITOLARI DEL PERMESSO e relative quote di partecipazione (%) ENI (100) (r.u.)	PROVVEDIMENTI CONCERNENTI IL PERMESSO Data 8/9/2010 Natura del provvedimento Conferimento	PERIODO DI VIGENZA 1° periodo	SCADENZA 08/09/2016	AREA (km2) 161,8	UBICAZIONE DEL PERMESSO LOMBARDIA (161,8)

ELENCO DEI PERMESSI DI RICERCA ACCORDATI NELLA TERRAFERMA - Aggiornamento 28/febbraio/2017

2100	CODICE E DENOMINAZIONE DEL PERMESSO	TITOLARI DEL PERMESSO e relative quote di partecipazione (%)		PROVVEDIMENTI CONCERNENTI IL PERMESSO			PERIODO DI VIGENZA	SCADENZA	AREA (km2)	UBICAZIONE DEL PERMESSO
		Data	Natura del provvedimento	Decorrenza	BUGIG	1° periodo				
	BUGIA	ALEANNA RESOURCES (100) (r.u.)		28/9/2010	Conferimento	28/9/2010	LIV - 10	28/09/2016	197,8	EMILIA ROMAGNA (197,8)
	Nota: Presentata istanza di sospensione del decorso temporale pubblicata nel B.U.I.G. Anno LVIII - N. 7.									
	ZAPPOLINO	EDISON (100) (r.u.)		28/9/2010	Conferimento	28/9/2010	LIV - 10	28/09/2016	448,8	EMILIA ROMAGNA (448,8)
	Nota: Presentata istanza di sospensione del decorso temporale pubblicata nel B.U.I.G. Anno LVI - N. 12.									
	TORRENTE ACQUA FREDDA	ALEANNA RESOURCES (100) (r.u.)		6/10/2010	Conferimento	6/10/2010	LIV - 11	06/10/2016	66,24	BASILICATA (66,24)
	Nota: Presentata istanza di sospensione del decorso temporale pubblicata nel B.U.I.G. Anno LVI - N. 12.									
	MONTE NEGRO	APENNINE ENERGY (100) (r.u.)		6/10/2010	Conferimento	6/10/2010	LIV - 11	06/10/2016	287,7	BASILICATA (287,7)
	Nota: Presentata istanza per realizzazione del pozzo esplorativo «STROMBONE 3 DIR» pubblicata nel B.U.I.G. Anno LVI - N. 7.									
	TORRENTE ALVO	APENNINE ENERGY (100) (r.u.)		21/10/2010	Conferimento	21/10/2010	LIV - 11	21/10/2016	84,34	BASILICATA (84,34)
	Nota: Presentata istanza per realizzazione del pozzo esplorativo «STROMBONE 3 DIR» pubblicata nel B.U.I.G. Anno LVI - N. 7.									

ELENCO DEI PERMESSI DI RICERCA ACCORDATI NELLA TERRAFERMA - Aggiornamento 28/febraio/2017

2105	CODICE E DENOMINAZIONE DEL PERMESSO	TITOLARI DEL PERMESSO e relative quote di partecipazione (%) (r.u.)		PROVVEDIMENTI CONCERNENTI IL PERMESSO			PERIODO DI VIGENZA	SCADENZA	AREA (km2)	UBICAZIONE DEL PERMESSO
		COMPAGNIA GENERALE IDROCARBURI (80) (r.u.)	ITALMIN EXPLORATION (20)	Data	Natura del provvedimento	Decorrenza				
	NUSCO			21/10/2010	Conferimento	21/10/2010	LIV - 11	23/10/2018	698,5	CAMPANIA (698,5)
				25/2/2011	Rettifica	25/2/2011	LV - 3			
				30/7/2012	Trasferimento quota	14/6/2012	LVI - 8			
				1/10/2012	Nomina r.u.	1/10/2012	LVI - 10			
				29/7/2013	Cambio intestazione quota	15/7/2011	LVI - 8			
				13/12/2013	Sospensione decorso temporale	4/4/2013	LVII - 12			
				11/12/2014	Sospensione decorso temporale	4/10/2013	LVIII - 12			
				28/9/2015	Sospensione decorso temporale	4/4/2015	LIX - 9			

2106	CODICE E DENOMINAZIONE DEL PERMESSO	TITOLARI DEL PERMESSO e relative quote di partecipazione (%) (r.u.)		PROVVEDIMENTI CONCERNENTI IL PERMESSO			PERIODO DI VIGENZA	SCADENZA	AREA (km2)	UBICAZIONE DEL PERMESSO
		ALEANNA RESOURCES (100) (r.u.)		Data	Natura del provvedimento	Decorrenza				
	FANTOZZA Nota: Presentata istanza di sospensione del decorso temporale pubblicata nel B.U.I.G. Anno LVII - N. 7. Presentata istanza di sospensione del decorso temporale pubblicata nel B.U.I.G. Anno LVIII - N. 6.			12/11/2010	Conferimento	12/11/2010	LIV - 12	12/11/2016	102,3	EMILIA ROMAGNA (102,3)
				6/11/2015	Sospensione decorso temporale	23/4/2014	LIX - 11			
				11/10/2016	Sospensione decorso temporale	16/7/2015	LX - 10			

2107	CODICE E DENOMINAZIONE DEL PERMESSO	TITOLARI DEL PERMESSO e relative quote di partecipazione (%) (r.u.)		PROVVEDIMENTI CONCERNENTI IL PERMESSO			PERIODO DI VIGENZA	SCADENZA	AREA (km2)	UBICAZIONE DEL PERMESSO
		ALEANNA RESOURCES (100) (r.u.)		Data	Natura del provvedimento	Decorrenza				
	BELGIOIOSO			22/11/2010	Conferimento	22/11/2010	LIV - 12	09/09/2017	322	LOMBARDIA (318,34)
				20/6/2013	Sospensione decorso temporale	12/2/2013	LVI - 6			
				17/1/2014	Termine della sospensione del decorso temporale	29/11/2013	LVIII - 1			EMILIA ROMAGNA (3,66)

2108	CODICE E DENOMINAZIONE DEL PERMESSO	TITOLARI DEL PERMESSO e relative quote di partecipazione (%) (r.u.)		PROVVEDIMENTI CONCERNENTI IL PERMESSO			PERIODO DI VIGENZA	SCADENZA	AREA (km2)	UBICAZIONE DEL PERMESSO
		PETROCELTIC ITALIA (100) (r.u.)		Data	Natura del provvedimento	Decorrenza				
	RONSECCO			29/11/2010	Conferimento	29/11/2010	LIV - 12	29/11/2016	745,9	PIEMONTE (745,9)

2109	CODICE E DENOMINAZIONE DEL PERMESSO	TITOLARI DEL PERMESSO e relative quote di partecipazione (%) (r.u.)		PROVVEDIMENTI CONCERNENTI IL PERMESSO			PERIODO DI VIGENZA	SCADENZA	AREA (km2)	UBICAZIONE DEL PERMESSO
		COMPAGNIA GENERALE IDROCARBURI (100) (r.u.)		Data	Natura del provvedimento	Decorrenza				
	COLLE GINESTRE			16/12/2010	Conferimento	16/12/2010	LV - 1	16/12/2016	77,62	MOLISE (77,62)
				17/4/2013	Modifica denominazione sociale	28/12/2012	LVI - 4			
				29/7/2013	Modifica denominazione sociale	15/7/2011	LVI - 8			
				17/1/2014	Trasferimento quota	24/10/2013	LVIII - 1			

ELENCO DEI PERMESSI DI RICERCA ACCORDATI NELLA TERRAFERMA - Aggiornamento 28/febbraio/2017

2110	CODICE E DENOMINAZIONE DEL PERMESSO SANTA CROCE	TITOLARI DEL PERMESSO e relative quote di partecipazione (%) IRMINIO (100) (r.u.)	PROVVEDIMENTI CONCERNENTI IL PERMESSO Data 16/12/2010 18/9/2014 Natura del provvedimento Conferimento Cambio intestazione quota	PERIODO DI VIGENZA 1° periodo 16/12/2016	SCADENZA 16/12/2016	AREA (km2) 745,6	UBICAZIONE DEL PERMESSO MOLISE (641,2) CAMPANIA (104,4)
2111	CODICE E DENOMINAZIONE DEL PERMESSO GRATTASASSO Nota: Sospeso dal 23 giugno 2013 al 7 maggio 2014. Presentata istanza di sospensione del decorso temporale pubblicata nel B.U.I.G. Anno LVIII - N. 5.	TITOLARI DEL PERMESSO e relative quote di partecipazione (%) PO VALLEY OPERATIONS PTY (100) (r.u.)	PROVVEDIMENTI CONCERNENTI IL PERMESSO Data 25/1/2011 8/11/2013 8/11/2013 17/12/2014 22/7/2015 Natura del provvedimento Conferimento Differimento termine inizio lavori Sospensione decorso temporale Sospensione decorso temporale Sospensione decorso temporale	PERIODO DI VIGENZA 1° periodo 10/12/2018	SCADENZA 10/12/2018	AREA (km2) 34,09	UBICAZIONE DEL PERMESSO EMILIA ROMAGNA (34,09)
2112	CODICE E DENOMINAZIONE DEL PERMESSO CADELBOSCO DI SOPRA Nota: Presentata istanza per realizzazione del pozzo esplorativo «ZINI 1» pubblicata nel B.U.I.G. Anno LVI - N. 3.	TITOLARI DEL PERMESSO e relative quote di partecipazione (%) PO VALLEY OPERATIONS PTY (85) (r.u.) PETROREP ITALIANA (15)	PROVVEDIMENTI CONCERNENTI IL PERMESSO Data 18/2/2011 6/2/2013 30/9/2013 17/12/2014 22/7/2015 Natura del provvedimento Conferimento Trasferimento quote Sospensione decorso temporale Sospensione decorso temporale Sospensione decorso temporale	PERIODO DI VIGENZA 1° periodo 26/11/2018	SCADENZA 26/11/2018	AREA (km2) 512,8	UBICAZIONE DEL PERMESSO EMILIA ROMAGNA (512,8)
2113	CODICE E DENOMINAZIONE DEL PERMESSO CALCIO	TITOLARI DEL PERMESSO e relative quote di partecipazione (%) PENGAS ITALIANA (100) (r.u.)	PROVVEDIMENTI CONCERNENTI IL PERMESSO Data 7/3/2011 Natura del provvedimento Conferimento	PERIODO DI VIGENZA 1° periodo 07/03/2017	SCADENZA 07/03/2017	AREA (km2) 539,4	UBICAZIONE DEL PERMESSO LOMBARDIA (539,4)
2114	CODICE E DENOMINAZIONE DEL PERMESSO PORTOMAGGIORE Nota: Presentata istanza di sospensione del decorso temporale pubblicata nel B.U.I.G. Anno LVIII - N. 7.	TITOLARI DEL PERMESSO e relative quote di partecipazione (%) ENEL LONGANESI DEVELOPMENTS (100) (r.u.)	PROVVEDIMENTI CONCERNENTI IL PERMESSO Data 18/3/2011 29/7/2013 11/10/2013 Natura del provvedimento Conferimento Cambio intestazione quota Cambio intestazione quota	PERIODO DI VIGENZA 1° periodo 15/7/2011 11/9/2013	SCADENZA 18/03/2017	AREA (km2) 378,5	UBICAZIONE DEL PERMESSO EMILIA ROMAGNA (378,5)
2115	CODICE E DENOMINAZIONE DEL PERMESSO COLFELICE	TITOLARI DEL PERMESSO e relative quote di partecipazione (%) PENITEX ITALIA (75) (r.u.) MGO (25)	PROVVEDIMENTI CONCERNENTI IL PERMESSO Data 23/3/2011 10/10/2013 Natura del provvedimento Conferimento Trasferimento quota	PERIODO DI VIGENZA 1° periodo 17/2/2012	SCADENZA 23/03/2017	AREA (km2) 623,33	UBICAZIONE DEL PERMESSO LAZIO (623,33)

ELENCO DEI PERMESSI DI RICERCA ACCORDATI NELLA TERRAFERMA - Aggiornamento 28/febbraio/2017

2117	CODICE E DENOMINAZIONE DEL PERMESSO BOSCO	TITOLARI DEL PERMESSO e relative quote di partecipazione (%) CO.I.ME.PA (100) (r.u.)	PROVVEDIMENTI CONCERNENTI IL PERMESSO Data 3/6/2011 20/3/2015 Natura del provvedimento Conferimento Rigetto istanza di sospensione decorso temporale	PERIODO DI VIGENZA 1° periodo 03/06/2017	AREA (km2) 9,85	UBICAZIONE DEL PERMESSO EMILIA ROMAGNA (9,85)
2118	CODICE E DENOMINAZIONE DEL PERMESSO DARDAGNOLA	TITOLARI DEL PERMESSO e relative quote di partecipazione (%) CO.I.ME.PA (100) (r.u.)	PROVVEDIMENTI CONCERNENTI IL PERMESSO Data 13/6/2011 20/3/2015 Natura del provvedimento Conferimento Rigetto istanza di sospensione decorso temporale	PERIODO DI VIGENZA 1° periodo 13/06/2017	AREA (km2) 24,65	UBICAZIONE DEL PERMESSO EMILIA ROMAGNA (24,65)
2119	CODICE E DENOMINAZIONE DEL PERMESSO FAENZA	TITOLARI DEL PERMESSO e relative quote di partecipazione (%) GAS PLUS ITALIANA (100) (r.u.)	PROVVEDIMENTI CONCERNENTI IL PERMESSO Data 30/6/2011 1/3/2013 Natura del provvedimento Conferimento Cambio intestazione quota	PERIODO DI VIGENZA 1° periodo 30/06/2017	AREA (km2) 246	UBICAZIONE DEL PERMESSO EMILIA ROMAGNA (246)
2120	CODICE E DENOMINAZIONE DEL PERMESSO ELEONORA	TITOLARI DEL PERMESSO e relative quote di partecipazione (%) SARAS (100) (r.u.)	PROVVEDIMENTI CONCERNENTI IL PERMESSO Data 18/12/2009 Natura del provvedimento Conferimento	PERIODO DI VIGENZA 1° periodo 18/12/2015	AREA (km2) 443	UBICAZIONE DEL PERMESSO SARDEGNA (443)
	Nota: In Sardegna, per la sola terraferma, in virtù dello statuto speciale della regione, la competenza normativa e amministrativa è completamente autonoma. I dati riportati sono forniti dal competente ufficio regionale. Presentata istanza per la modifica del programma lavori e per l'autorizzazione alla realizzazione del pozzo esplorativo pubblicata nel B.U.I.G Anno LV N. 9.					
2121	CODICE E DENOMINAZIONE DEL PERMESSO CASTELVERDE	TITOLARI DEL PERMESSO e relative quote di partecipazione (%) COMPAGNIA GENERALE IDROCARBURI (100) (r.u.)	PROVVEDIMENTI CONCERNENTI IL PERMESSO Data 7/6/2012 29/7/2013 Natura del provvedimento Conferimento Cambio intestazione quota	PERIODO DI VIGENZA 1° periodo 07/06/2018	AREA (km2) 542,3	UBICAZIONE DEL PERMESSO LOMBARDIA (450,43) EMILIA ROMAGNA (91,87)
2122	CODICE E DENOMINAZIONE DEL PERMESSO MONTOTONE	TITOLARI DEL PERMESSO e relative quote di partecipazione (%) MAC OIL (100) (r.u.)	PROVVEDIMENTI CONCERNENTI IL PERMESSO Data 9/7/2012 1/8/2015 Natura del provvedimento Conferimento Riduzione area	PERIODO DI VIGENZA 1° periodo 09/07/2018	AREA (km2) 203,3	UBICAZIONE DEL PERMESSO MARCHE (203,3)

ELENCO DEI PERMESSI DI RICERCA ACCORDATI NELLA TERRAFERMA - Aggiornamento 28/febbraio/2017

2123	CODICE E DENOMINAZIONE DEL PERMESSO BOSCONERO	TITOLARI DEL PERMESSO e relative quote di partecipazione (%) ENEL LONGANESI DEVELOPMENTS (100) (r.u.)	PROVVEDIMENTI CONCERNENTI IL PERMESSO Natura del provvedimento Conferimento	Data 15/3/2013	Decorrenza 15/3/2013	BUIG LVII - 3	PERIODO DI VIGENZA 1° periodo	SCADENZA 15/03/2019	AREA (km2) 736,6	UBICAZIONE DEL PERMESSO PIEMONTE (736,6)
2124	CODICE E DENOMINAZIONE DEL PERMESSO TOZZONA	TITOLARI DEL PERMESSO e relative quote di partecipazione (%) PO VALLEY OPERATIONS PTY (100) (r.u.)	PROVVEDIMENTI CONCERNENTI IL PERMESSO Natura del provvedimento Conferimento	Data 22/5/2013	Decorrenza 22/5/2013	BUIG LVII - 5	PERIODO DI VIGENZA 1° periodo	SCADENZA 22/05/2019	AREA (km2) 90,88	UBICAZIONE DEL PERMESSO EMILIA ROMAGNA (90,88)
2125	CODICE E DENOMINAZIONE DEL PERMESSO MELZO	TITOLARI DEL PERMESSO e relative quote di partecipazione (%) MAC OIL (100) (r.u.)	PROVVEDIMENTI CONCERNENTI IL PERMESSO Natura del provvedimento Conferimento	Data 12/6/2013	Decorrenza 12/6/2013	BUIG LVII - 6	PERIODO DI VIGENZA 1° periodo	SCADENZA 12/06/2019	AREA (km2) 182,8	UBICAZIONE DEL PERMESSO LOMBARDIA (182,8)
2126	CODICE E DENOMINAZIONE DEL PERMESSO COLLE DEI NIDI	TITOLARI DEL PERMESSO e relative quote di partecipazione (%) GAS PLUS ITALIANA (65) (r.u.) CANOEL ITALIA (25) PETROREP ITALIANA (10)	PROVVEDIMENTI CONCERNENTI IL PERMESSO Natura del provvedimento Conferimento	Data 12/7/2013	Decorrenza 12/7/2013	BUIG LVII - 7	PERIODO DI VIGENZA 1° periodo	SCADENZA 12/07/2019	AREA (km2) 83,19	UBICAZIONE DEL PERMESSO ABRUZZO (82,84) MARCHE (0,35)
2127	CODICE E DENOMINAZIONE DEL PERMESSO MASSERIA MONTAROZZO	TITOLARI DEL PERMESSO e relative quote di partecipazione (%) CYGAM ENERGY ITALIA (100) (r.u.)	PROVVEDIMENTI CONCERNENTI IL PERMESSO Natura del provvedimento Conferimento	Data 11/10/2013	Decorrenza 11/10/2013	BUIG LVII - 10	PERIODO DI VIGENZA 1° periodo	SCADENZA 11/10/2019	AREA (km2) 154,6	UBICAZIONE DEL PERMESSO PUGLIA (154,6)
2128	CODICE E DENOMINAZIONE DEL PERMESSO COLLE DELLA GUARDIA	TITOLARI DEL PERMESSO e relative quote di partecipazione (%) CYGAM ENERGY ITALIA (50) (r.u.) MGO (50)	PROVVEDIMENTI CONCERNENTI IL PERMESSO Natura del provvedimento Conferimento	Data 8/11/2013	Decorrenza 8/11/2013	BUIG LVII - 11	PERIODO DI VIGENZA 1° periodo	SCADENZA 08/11/2019	AREA (km2) 83,87	UBICAZIONE DEL PERMESSO MOLISE (83,87)
2129	CODICE E DENOMINAZIONE DEL PERMESSO S. MARIA GORETTI	TITOLARI DEL PERMESSO e relative quote di partecipazione (%) APEENNINE ENERGY (100) (r.u.)	PROVVEDIMENTI CONCERNENTI IL PERMESSO Natura del provvedimento Conferimento	Data 18/12/2013	Decorrenza 18/12/2013	BUIG LVII - 12	PERIODO DI VIGENZA 1° periodo	SCADENZA 18/12/2019	AREA (km2) 101,3	UBICAZIONE DEL PERMESSO MARCHE (101,3)

Nota: Presentata istanza di variazione del programma dei lavori pubblicata nel B.U.I.G. Anno LVIII - N. 5.

ELENCO DEI PERMESSI DI RICERCA ACCORDATI NELLA TERRAFERMA - Aggiornamento 28/ febbraio /2017

2130	CASCINA ALBERTO	TITOLARI DEL PERMESSO e relative quote di partecipazione (%) SHELL ITALIA E&P (80) (r.u.) NORTHERN PETROLEUM (UK) LTD (20)	PROVVEDIMENTI CONCERNENTI IL PERMESSO Natura del provvedimento Conferimento Trasferimento quota e nomina r.u.	Data 14/7/2014 6/7/2015	Decorrenza 14/7/2014 13/5/2015	BUIG LVIII - 7 LIX - 7	PERIODO DI VIGENZA 1° periodo 14/07/2020	SCADENZA 14/07/2020	AREA (km2) 462,14	UBICAZIONE DEL PERMESSO PIEMONTE (454,49) LOMBARDIA (7,65)
2131	CASCINA GRAZIOSA	TITOLARI DEL PERMESSO e relative quote di partecipazione (%) ENEL LONGANESI DEVELOPMENTS (100) (r.u.)	PROVVEDIMENTI CONCERNENTI IL PERMESSO Natura del provvedimento Conferimento	Data 21/7/2014	Decorrenza 21/7/2014	BUIG LVIII - 7	PERIODO DI VIGENZA 1° periodo 21/07/2020	SCADENZA 21/07/2020	AREA (km2) 592,5	UBICAZIONE DEL PERMESSO PIEMONTE (379,2) LOMBARDIA (213,3)
2133	SCARPIZZOLO	TITOLARI DEL PERMESSO e relative quote di partecipazione (%) CYGAM ENERGY ITALIA (100) (r.u.)	PROVVEDIMENTI CONCERNENTI IL PERMESSO Natura del provvedimento Conferimento	Data 18/9/2014	Decorrenza 18/9/2014	BUIG LVIII - 9	PERIODO DI VIGENZA 1° periodo 18/09/2020	SCADENZA 18/09/2020	AREA (km2) 110,9	UBICAZIONE DEL PERMESSO LOMBARDIA (110,9)
2137	TORRE DEL MORO	TITOLARI DEL PERMESSO e relative quote di partecipazione (%) PO VALLEY OPERATIONS PTY (100) (r.u.)	PROVVEDIMENTI CONCERNENTI IL PERMESSO Natura del provvedimento Conferimento	Data 8/2/2017	Decorrenza 8/2/2017	BUIG LXI - 2	PERIODO DI VIGENZA 1° periodo 08/02/2023	SCADENZA 08/02/2023	AREA (km2) 111	UBICAZIONE DEL PERMESSO EMILIA ROMAGNA (111)

ELENCO DEI PERMESSI DI RICERCA ACCORDATI IN SICILIA - Aggiornamento 28/febbraio/2017

PERMESSI DI RICERCA ACCORDATI IN SICILIA

Legge Regionale 20 marzo 1950 n.30 e successive modificazioni

In Sicilia sono vigenti n. 7 PERMESSI DI RICERCA per complessivi 4501,18 Km²

Regione	Numero permessi	Superficie (Km ²)
SICILIA	7	4.501,18

Nota:
In Sicilia, per la sola terraferma, in virtù dello statuto speciale della regione, la competenza normativa e amministrativa è completamente autonoma. I dati riportati sono forniti dal competente ufficio regionale.

ELENCO DEI PERMESSI DI RICERCA ACCORDATI IN SICILIA - Aggiornamento 28/febbraio/2017

302	CODICE E DENOMINAZIONE DEL PERMESSO FIUME TELLARO Nota: Sospeso.	TITOLARI DEL PERMESSO e relative quote di partecipazione (%) PANTHER EUREKA (100) (r.u.)	PROVVEDIMENTI CONCERNENTI IL PERMESSO Natura del provvedimento	PERIODO DI VIGENZA 1° periodo	SCADENZA 29/07/2010	AREA (km2) 741,2	UBICAZIONE DEL PERMESSO SICILIA (741,2)
303	CODICE E DENOMINAZIONE DEL PERMESSO PATERNO' Nota: Sospeso.	TITOLARI DEL PERMESSO e relative quote di partecipazione (%) EDISON (100) (r.u.)	PROVVEDIMENTI CONCERNENTI IL PERMESSO Natura del provvedimento	PERIODO DI VIGENZA 1° periodo	SCADENZA 30/03/2012	AREA (km2) 734,8	UBICAZIONE DEL PERMESSO SICILIA (734,8)
304	CODICE E DENOMINAZIONE DEL PERMESSO PASSO DI PIAZZA	TITOLARI DEL PERMESSO e relative quote di partecipazione (%) ENI MEDITERRANEA IDROCARBURI (100) (r.u.)	PROVVEDIMENTI CONCERNENTI IL PERMESSO Natura del provvedimento	PERIODO DI VIGENZA 1° periodo	SCADENZA 29/04/2015	AREA (km2) 804,87	UBICAZIONE DEL PERMESSO SICILIA (804,87)
305	CODICE E DENOMINAZIONE DEL PERMESSO FRIDDANI Nota: ex Morgantina.	TITOLARI DEL PERMESSO e relative quote di partecipazione (%) ENI MEDITERRANEA IDROCARBURI (100) (r.u.)	PROVVEDIMENTI CONCERNENTI IL PERMESSO Natura del provvedimento	PERIODO DI VIGENZA 1° periodo	SCADENZA 29/04/2015	AREA (km2) 691,56	UBICAZIONE DEL PERMESSO SICILIA (691,56)
306	CODICE E DENOMINAZIONE DEL PERMESSO MONTEMAGGIORE BELSITO	TITOLARI DEL PERMESSO e relative quote di partecipazione (%) ENI MEDITERRANEA IDROCARBURI (100) (r.u.)	PROVVEDIMENTI CONCERNENTI IL PERMESSO Natura del provvedimento	PERIODO DI VIGENZA 1° periodo	SCADENZA 22/12/2017	AREA (km2) 739,5	UBICAZIONE DEL PERMESSO SICILIA (739,5)
307	CODICE E DENOMINAZIONE DEL PERMESSO CASTRONUOVO	TITOLARI DEL PERMESSO e relative quote di partecipazione (%) ENI MEDITERRANEA IDROCARBURI (100) (r.u.)	PROVVEDIMENTI CONCERNENTI IL PERMESSO Natura del provvedimento	PERIODO DI VIGENZA 1° periodo	SCADENZA 11/07/2019	AREA (km2) 693,25	UBICAZIONE DEL PERMESSO SICILIA (693,25)
308	CODICE E DENOMINAZIONE DEL PERMESSO SCICLI	TITOLARI DEL PERMESSO e relative quote di partecipazione (%) IRMINIO (100) (r.u.)	PROVVEDIMENTI CONCERNENTI IL PERMESSO Natura del provvedimento	PERIODO DI VIGENZA 1° periodo	SCADENZA 29/05/2021	AREA (km2) 96	UBICAZIONE DEL PERMESSO SICILIA (96)

ELENCO DEI PERMESSI DI RICERCA ACCORDATI NEL SOTTOFONDO MARINO - Aggiornamento 28/febbraio/2017

PERMESSI DI RICERCA ACCORDATI NEL SOTTOFONDO MARINO

Leggi 11 gennaio 1957, n. 6, 21 luglio 1967, n. 613 e successive modificazioni, 9 gennaio 1991, n. 9 e Decreto Legislativo 25 novembre 1996, n. 625

Nel sottofondo marino sono vigenti n. 24 PERMESSI DI RICERCA per complessivi 8751,38 Km²

Zona marina	Numero permessi	Superficie (Km ²)
ZONA A	9	1.889,24
ZONA B	6	1.767,23
ZONA C	4	755,87
ZONA D	3	415,53
ZONA F	5	2.613,74
ZONA G	3	1.309,77

Nota:
Nella tabella i titoli afferenti a due o più zone sono conteggiati più volte, una per ciascuna zona mentre a ciascuna zona viene attribuita la parte di area del titolo minerario ad essa afferente.

ELENCO DEI PERMESSI DI RICERCA ACCORDATI NEL SOTTOFONDO MARINO - Aggiornamento 28/febbraio/2017

549 CODICE E DENOMINAZIONE DEL PERMESSO	TITOLARI DEL PERMESSO e relative quote di partecipazione (%)	PROVEDIMENTI CONCERNENTI IL PERMESSO		PERIODO DI VIGENZA	SCADENZA	AREA (km2)	UBICAZIONE DEL PERMESSO
		Data	Natura del provvedimento				
A.R. 78.RC Nota: Sospeso.	ENI (90) (r.u.) EDISON (10)	16/4/1987	Conferimento	16/4/1987	2ª proroga	100,02	ZONA A (100,02)
		14/9/1988	Trasferimento quota	14/9/1988	XXXI - 6		
		11/4/1991	Trasferimento quota e nomina r.u.	5/12/1990	XXXII - 10		
		12/3/1992	Trasferimento quota	29/7/1991	XXXV - 6		
		4/8/1993	Cambio intestazione quota	23/4/1992	XXXVI - 4		
		13/12/1993	Proroga	16/4/1993	XXXVII - 10		
		6/6/1996	Proroga	16/4/1996	XXXVIII - 1		
		13/2/1998	Cambio intestazione quota	1/1/1998	XL - 7		
		23/11/1998	Cambio intestazione quota	29/6/1998	XLII - 3		
		22/1/1999	Sospensione decorrenza vigenza	16/4/1996	XLII - 12		
		8/3/1999	Rettifica	16/4/1996	XLIII - 2		
		15/9/1999	Cambio intestazione quota	1/7/1999	XLIII - 4		
		14/3/2002	Sospensione decorso temporale	3/12/1999	XLIII - 10		
		14/3/2002	Determinazione data scadenza sospensione vigenza	14/3/2002	XLVI - 4		
				12/2/2004	Intestazione quota	1/12/2003	

566 CODICE E DENOMINAZIONE DEL PERMESSO	TITOLARI DEL PERMESSO e relative quote di partecipazione (%)	PROVEDIMENTI CONCERNENTI IL PERMESSO		PERIODO DI VIGENZA	SCADENZA	AREA (km2)	UBICAZIONE DEL PERMESSO
		Data	Natura del provvedimento				
A.R. 80.AG Nota: Sospeso.	ENI (100) (r.u.)	17/4/1990	Conferimento	17/4/1990	1ª proroga	268,88	ZONA A (268,88)
		30/5/1996	Proroga	17/4/1996	XXXIV - 5		
		13/2/1998	Cambio intestazione	1/1/1998	XL - 6		
		25/2/1999	Sospensione decorrenza vigenza	17/4/1996	XLII - 3		
		14/3/2002	Sospensione decorso temporale	3/12/1999	XLIII - 4		
		14/3/2002	Determinazione data scadenza sospensione vigenza	14/3/2002	XLVI - 4		
				17/4/1990	XXXIV - 5		
				17/4/1996	XL - 6		
				1/1/1998	XLII - 3		
				17/4/1996	XLIII - 4		

570 CODICE E DENOMINAZIONE DEL PERMESSO	TITOLARI DEL PERMESSO e relative quote di partecipazione (%)	PROVEDIMENTI CONCERNENTI IL PERMESSO		PERIODO DI VIGENZA	SCADENZA	AREA (km2)	UBICAZIONE DEL PERMESSO
		Data	Natura del provvedimento				
A.R. 81.FR Nota: Sospeso.	ENI (85) (r.u.) ROCKHOPPER ITALIA (15)	11/9/1990	Conferimento	11/9/1990	1ª proroga	101,76	ZONA A (101,76)
		21/9/1992	Trasferimento quota e nomina r.u.	23/6/1992	XXXIV - 10		
		14/6/1996	Trasferimento quota	1/1/1996	XXXVI - 10		
		14/6/1996	Cambio intestazione quota	23/1/1996	XL - 7		
		21/10/1996	Proroga	11/9/1996	XL - 7		
		13/2/1998	Cambio intestazione quota	1/1/1998	XL - 11		
		25/2/1999	Sospensione decorrenza vigenza	11/9/1996	XLII - 3		
		5/4/2002	Trasferimento quota	29/11/2001	XLIII - 4		
		30/6/2005	Trasferimento quota	26/4/2005	XLVI - 12		
		16/4/2008	Cambio intestazione quota	12/2/2008	XLIX - 7		
		23/2/2015	Modifica denominazione sociale	3/12/2014	LII - 5		
				11/9/1990	XXXIV - 10		
				23/6/1992	XXXVI - 10		
				1/1/1996	XL - 7		

ELENCO DEI PERMESSI DI RICERCA ACCORDATI NEL SOTTOFONDO MARINO - Aggiornamento 28/febbraio/2017

625	CODICE E DENOMINAZIONE DEL PERMESSO A.R. 87.AG Nota: Sospeso.	TITOLARI DEL PERMESSO e relative quote di partecipazione (%) ENI (100) (r.u.)	PROVVEDIMENTI CONCERNENTI IL PERMESSO Data 1/12/1995 13/2/1998 11/2/1999 14/3/2002 14/3/2002 Natura del provvedimento Conferimento Cambio intestazione Sospensione decorso temporale Sospensione decorso temporale Determinazione data scadenza sospensione vigenza	PERMESSO Decorrenza 1/12/1995 1/1/1998 1/12/1995 3/12/1999 14/3/2002 14/3/2002 BUIG XL - 1 XLII - 3 XLIII - 3 XLVI - 4 XLVI - 4	PERIODO DI VIGENZA 1° periodo 04/12/2005	AREA (km2) 279,45	UBICAZIONE DEL PERMESSO ZONA A (279,45)
638	CODICE E DENOMINAZIONE DEL PERMESSO A.R. 91.EA Nota: Sospeso.	TITOLARI DEL PERMESSO e relative quote di partecipazione (%) ENI (100) (r.u.)	PROVVEDIMENTI CONCERNENTI IL PERMESSO Data 1/8/1997 11/2/1999 14/3/2002 14/3/2002 Natura del provvedimento Attribuzione Sospensione decorso temporale Sospensione decorso temporale Determinazione data scadenza sospensione vigenza	PERMESSO Decorrenza 1/1/1997 1/1/1997 3/12/1999 14/3/2002 BUIG XLI - 10 XLIII - 3 XLVI - 4 XLVI - 4	PERIODO DI VIGENZA 1° periodo 03/12/2005	AREA (km2) 136,17	UBICAZIONE DEL PERMESSO ZONA A (136,17)
639	CODICE E DENOMINAZIONE DEL PERMESSO A.R. 92.EA Nota: Sospeso.	TITOLARI DEL PERMESSO e relative quote di partecipazione (%) ENI (100) (r.u.)	PROVVEDIMENTI CONCERNENTI IL PERMESSO Data 10/9/1997 12/2/1999 14/3/2002 14/3/2002 Natura del provvedimento Attribuzione Sospensione decorso temporale Sospensione decorso temporale Determinazione data scadenza sospensione vigenza	PERMESSO Decorrenza 1/1/1997 1/1/1997 3/12/1999 14/3/2002 BUIG XLI - 10 XLIII - 3 XLVI - 4 XLVI - 4	PERIODO DI VIGENZA 1° periodo 03/12/2005	AREA (km2) 214,2	UBICAZIONE DEL PERMESSO ZONA A (214,2)
640	CODICE E DENOMINAZIONE DEL PERMESSO A.R. 93.EA Nota: Sospeso.	TITOLARI DEL PERMESSO e relative quote di partecipazione (%) ENI (100) (r.u.)	PROVVEDIMENTI CONCERNENTI IL PERMESSO Data 10/9/1997 12/2/1999 14/3/2002 14/3/2002 Natura del provvedimento Attribuzione Sospensione decorso temporale Sospensione decorso temporale Determinazione data scadenza sospensione vigenza	PERMESSO Decorrenza 1/1/1997 1/1/1997 3/12/1999 14/3/2002 BUIG XLI - 10 XLIII - 3 XLVI - 4 XLVI - 4	PERIODO DI VIGENZA 1° periodo 03/12/2005	AREA (km2) 157,16	UBICAZIONE DEL PERMESSO ZONA A (157,16)

ELENCO DEI PERMESSI DI RICERCA ACCORDATI NEL SOTTOFONDO MARINO - Aggiornamento 28/febbraio/2017

CODICE E DENOMINAZIONE DEL PERMESSO	TITOLARI DEL PERMESSO e relative quote di partecipazione (%)	PROVVEDIMENTI CONCERNENTI IL PERMESSO		PERIODO DI VIGENZA	AREA (km2)	UBICAZIONE DEL PERMESSO
		Data	Natura del provvedimento			
656 G.R. 14-AG Nota: Sospeso dal 22 giugno 2010 al 31 dicembre 2012. Sospeso dal 19 marzo 2014 al 19 marzo 2016.	ENI (60) (r.u.) EDISON (40)	8/11/1999	Conferimento	8/11/1999	373,08	ZONA G (368,58) ZONA C (4,5)
		23/4/2001	Trasferimento quote	24/1/2001		
		25/3/2002	Trasferimento quota	27/9/2001		
		25/3/2002	Trasferimento quota	2/1/2002		
		19/9/2003	Approvazione programma lavori unitario	19/9/2003		
		12/2/2004	Intestazione quota	1/12/2003		
		30/6/2005	Cambio intestazione quota	1/12/2004		
		2/11/2005	Approvazione programma lavori unitario	2/11/2005		
		2/11/2005	Proroga e riduzione	8/11/2005		
		27/1/2006	Trasferimento quota e nomina r.u.	25/10/2005		
		12/11/2008	Proroga e riduzione	8/11/2008		
		25/2/2011	Sospensione decorso temporale	25/2/2011		
		5/8/2014	Sospensione decorso temporale	5/8/2014		
		30/3/2015	Riduzione area	31/10/2014		
		657 G.R. 13-AG Nota: Sospeso dal 22 giugno 2010 al 31 dicembre 2012. Sospeso dal 19 marzo 2014 al 19 marzo 2016.	ENI (60) (r.u.) EDISON (40)	9/11/1999		
20/4/2001	Trasferimento quote			24/1/2001		
25/3/2002	Trasferimento quota			27/9/2001		
25/3/2002	Trasferimento quota			2/1/2002		
19/9/2003	Approvazione programma lavori unitario			19/9/2003		
12/2/2004	Intestazione quota			1/12/2003		
30/6/2005	Cambio intestazione quota			1/12/2004		
31/10/2005	Approvazione programma lavori unitario			31/10/2005		
31/10/2005	Proroga e riduzione			9/11/2005		
30/1/2006	Trasferimento quota e nomina r.u.			25/10/2005		
12/11/2008	Proroga e riduzione			9/11/2008		
25/2/2011	Sospensione decorso temporale			25/2/2011		
5/8/2014	Sospensione decorso temporale			5/8/2014		
30/3/2015	Riduzione area			31/10/2014		
667 G.R. 15-PU Nota: Sospeso.	AUDAX ENERGY (100) (r.u.)			12/11/2002	Conferimento	12/11/2002
		22/4/2003	Trasferimento	28/3/2003		
		27/10/2004	Trasferimento	30/3/2004		
		6/8/2008	Trasferimento	28/7/2008		
		17/11/2008	Sospensione decorso temporale	2/7/2008		
		12/11/2008	Proroga e riduzione	9/11/2008		
		12/11/2008	Proroga e riduzione	9/11/2008		
		25/2/2011	Sospensione decorso temporale	25/2/2011		
		5/8/2014	Sospensione decorso temporale	5/8/2014		
		30/3/2015	Riduzione area	31/10/2014		
		12/11/2008	Proroga e riduzione	9/11/2008		
		12/11/2008	Proroga e riduzione	9/11/2008		
		25/2/2011	Sospensione decorso temporale	25/2/2011		
		5/8/2014	Sospensione decorso temporale	5/8/2014		
		30/3/2015	Riduzione area	31/10/2014		

ELENCO DEI PERMESSI DI RICERCA ACCORDATI NEL SOTTOFONDO MARINO - Aggiornamento 28/febbraio/2017

668	CODICE E DENOMINAZIONE DEL PERMESSO	TITOLARI DEL PERMESSO e relative quote di partecipazione (%)	PROVVEDIMENTI CONCERNENTI IL PERMESSO		PERIODO DI VIGENZA	SCADENZA	AREA (km2)	UBICAZIONE DEL PERMESSO
			Data	Natura del provvedimento				
	C.R146.NP	NORTHERN PETROLEUM (UK) LTD (100) (r.u.)	28/9/2004	Natura del provvedimento	28/9/2004	28/09/2010	620,31	ZONA C (620,31)
			4/7/2006	Conferimento	28/9/2004			
			27/7/2010	Rettificata	24/5/2010			
				Sospensione decorso temporale				
	Nota: Presentata istanza di sospensione della vigenza pubblicata nel B.U.I.G. Anno LIV - N. 6. Sospeso.							
671	CODICE E DENOMINAZIONE DEL PERMESSO	TITOLARI DEL PERMESSO e relative quote di partecipazione (%)	PROVVEDIMENTI CONCERNENTI IL PERMESSO		PERIODO DI VIGENZA	SCADENZA	AREA (km2)	UBICAZIONE DEL PERMESSO
			Data	Natura del provvedimento				
	B.R268.RG	PETROCELTIC ITALIA (40) (r.u.) CYGAM ENERGY ITALIA (60)	24/3/2005	Natura del provvedimento	24/3/2005	06/12/2014	126,68	ZONA B (126,68)
			11/4/2006	Conferimento	30/9/2005			
			6/11/2006	Cambio intestazione	5/4/2006			
			28/9/2009	Trasferimento quota e nomina r.u.	25/6/2009			
			28/1/2010	Cambio intestazione quota	4/1/2010			
			1/3/2011	Trasferimento r.u.	16/4/2010			
			20/9/2011	Sospensione decorso temporale	20/9/2011			
			13/3/2013	Sospensione decorso temporale	13/11/2012			
			31/3/2014	Cambio intestazione quota	16/4/2010			
			18/5/2015	Sospensione decorso temporale	31/1/2015			
			22/6/2016	Sospensione decorso temporale	31/1/2016			
	Nota: Sospeso.							
673	CODICE E DENOMINAZIONE DEL PERMESSO	TITOLARI DEL PERMESSO e relative quote di partecipazione (%)	PROVVEDIMENTI CONCERNENTI IL PERMESSO		PERIODO DI VIGENZA	SCADENZA	AREA (km2)	UBICAZIONE DEL PERMESSO
			Data	Natura del provvedimento				
	B.R269.GC	ROCKHOPPER ITALIA (100) (r.u.)	5/5/2005	Natura del provvedimento	5/5/2005	05/05/2015	271,25	ZONA B (271,25)
			28/7/2005	Conferimento	5/5/2005			
			16/4/2008	Trasferimento	12/2/2008			
			7/11/2011	Intestazione	5/5/2011			
			7/11/2011	Sospensione decorso temporale	5/5/2011			
			27/4/2012	Riduzione area	5/5/2012			
			23/2/2015	Proroga	3/12/2014			
			4/5/2015	Modifica denominazione sociale	4/5/2015			
			22/12/2015	Sospensione decorso temporale	1/1/2016			
			8/2/2017	Sospensione decorso temporale	1/1/2017			
	Nota: Presentata istanza di concessione di coltivazione «d 30 B.C.-IMD» pubblicata nel B.U.I.G. Anno LIII - N.I.							

ELENCO DEI PERMESSI DI RICERCA ACCORDATI NEL SOTTOFONDO MARINO - Aggiornamento 28/febbraio/2017

CODICE E DENOMINAZIONE DEL PERMESSO	TITOLARI DEL PERMESSO e relative quote di partecipazione (%)	PROVVEDIMENTI CONCERNENTI IL PERMESSO		PERIODO DI VIGENZA	SCADENZA	AREA (km2)	UBICAZIONE DEL PERMESSO
		Data	Natura del provvedimento				
680 F.R.39.NP Nota: Sospeso dal 13 gennaio 2012 al 26 settembre 2012. Sospeso dal 26 settembre 2012 al 26 dicembre 2012. Sospeso dal 26 dicembre 2012 al 26 marzo 2013. Sospeso dal 26 marzo 2013 al 26 settembre 2013. Sospeso dal 26 settembre 2013 al 26 settembre 2014.	NORTHERN PETROLEUM (UK) LTD (r.u.)	21/6/2007 28/6/2012 15/2/2013 11/10/2013 29/5/2014 3/9/2014 7/7/2016 16/1/2017	Natura del provvedimento Conferimento Sospensione decorso temporale Sospensione decorso temporale Sospensione decorso temporale Sospensione decorso temporale Sospensione decorso temporale Sospensione decorso temporale	1° periodo	06/03/2019	734,5	ZONA F (599,35) ZONA D (135,15)
681 F.R.40.NP Nota: Sospeso dal 13 gennaio 2012 al 26 settembre 2012. Sospeso dal 26 settembre 2012 al 26 dicembre 2012. Sospeso dal 26 dicembre 2012 al 26 marzo 2013. Sospeso dal 26 marzo 2013 al 26 settembre 2013. Sospeso dal 26 settembre 2013 al 26 settembre 2014.	NORTHERN PETROLEUM (UK) LTD (r.u.)	22/6/2007 28/6/2012 15/2/2013 11/10/2013 29/5/2014 3/9/2014 11/7/2016 30/1/2017	Natura del provvedimento Conferimento Sospensione decorso temporale Sospensione decorso temporale Sospensione decorso temporale Sospensione decorso temporale Sospensione decorso temporale Sospensione decorso temporale	1° periodo	07/03/2018	734,64	ZONA F (511,82) ZONA D (222,82)
2001 B.R270.EL	PETROCELTIC ITALIA (100) (r.u.)	15/6/2012 12/4/2016	Natura del provvedimento Conferimento Sospensione decorso temporale	1° periodo	15/06/2018	144,5	ZONA B (144,5)
2002 B.R271.EL	PETROCELTIC ITALIA (100) (r.u.)	15/6/2012 12/4/2016	Natura del provvedimento Conferimento Sospensione decorso temporale	1° periodo	15/06/2018	327,1	ZONA B (327,1)
2003 A.R.94.PY Nota: Presentata istanza di ripermimetrazione ai sensi dell'articolo 35 del Decreto Legge 22 giugno 2012, n. 83 pubblicata nel B.U.I.G. Anno LVI - N. 12.	PO VALLEY OPERATIONS PTY (100) (r.u.)	10/7/2012 30/7/2012 16/2/2015	Natura del provvedimento Conferimento Rettifica Ripermimetrazione	1° periodo	10/07/2018	526	ZONA A (526)

ELENCO DEI PERMESSI DI RICERCA ACCORDATI NEL SOTTOFONDO MARINO - Aggiornamento 28/febbraio/2017

2004	CODICE E DENOMINAZIONE DEL PERMESSO B.R272.EL	TITOLARI DEL PERMESSO e relative quote di partecipazione (%) PETROCELTIC ITALIA (100) (r.u.)	PROVVEDIMENTI CONCERNENTI IL PERMESSO Data 15/3/2013 12/4/2016 Natura del provvedimento Conferimento Sospensione decorso temporale	PERIODO DI VIGENZA 1° periodo 15/03/2019	AREA (km2) 474	UBICAZIONE DEL PERMESSO ZONA B (474)
2005	CODICE E DENOMINAZIONE DEL PERMESSO D.R 74.AP	TITOLARI DEL PERMESSO e relative quote di partecipazione (%) APEENNINE ENERGY (100) (r.u.)	PROVVEDIMENTI CONCERNENTI IL PERMESSO Data 9/6/2014 Natura del provvedimento Conferimento	PERIODO DI VIGENZA 1° periodo 09/06/2020	AREA (km2) 63,13	UBICAZIONE DEL PERMESSO ZONA D (57,57) ZONA F (5,56)
2006	CODICE E DENOMINAZIONE DEL PERMESSO B.R273.EN	TITOLARI DEL PERMESSO e relative quote di partecipazione (%) ENEL LONGANESI DEVELOPMENTS (100) (r.u.)	PROVVEDIMENTI CONCERNENTI IL PERMESSO Data 18/3/2015 Natura del provvedimento Conferimento	PERIODO DI VIGENZA 1° periodo 18/03/2021	AREA (km2) 529,3	UBICAZIONE DEL PERMESSO ZONA B (423,7) ZONA A (105,6)
2132	CODICE E DENOMINAZIONE DEL PERMESSO C.R149.NP	TITOLARI DEL PERMESSO e relative quote di partecipazione (%) NORTHERN PETROLEUM (UK) LTD (100) (r.u.)	PROVVEDIMENTI CONCERNENTI IL PERMESSO Data 15/7/2014 Natura del provvedimento Conferimento	PERIODO DI VIGENZA 1° periodo 15/07/2020	AREA (km2) 101,87	UBICAZIONE DEL PERMESSO ZONA C (101,87)
2135	CODICE E DENOMINAZIONE DEL PERMESSO F.R 41.GM	TITOLARI DEL PERMESSO e relative quote di partecipazione (%) GLOBAL MED (100) (r.u.)	PROVVEDIMENTI CONCERNENTI IL PERMESSO Data 15/12/2016 Natura del provvedimento Conferimento	PERIODO DI VIGENZA 1° periodo 15/12/2022	AREA (km2) 748,4	UBICAZIONE DEL PERMESSO ZONA F (748,4)
2136	CODICE E DENOMINAZIONE DEL PERMESSO F.R 42.GM	TITOLARI DEL PERMESSO e relative quote di partecipazione (%) GLOBAL MED (100) (r.u.)	PROVVEDIMENTI CONCERNENTI IL PERMESSO Data 15/12/2016 Natura del provvedimento Conferimento	PERIODO DI VIGENZA 1° periodo 15/12/2022	AREA (km2) 748,6	UBICAZIONE DEL PERMESSO ZONA F (748,6)

ELENCO DELLE CONCESSIONI DI COLTIVAZIONE ACCORDATE NELLA TERRAFERMA - Aggiornamento 28/febbraio/2017

CONCESSIONI DI COLTIVAZIONE ACCORDATE NELLA TERRAFERMA

Leggi 21 luglio 1967, n. 613 e successive modificazioni, 9 gennaio 1991, n. 9 e Decreto Legislativo 25 novembre 1996, n. 625

Nella terraferma sono vigenti n. 118 CONCESSIONI DI COLTIVAZIONE per complessivi 8400,67 Km²

Regione	Numero concessioni	Superficie (Km ²)
ABRUZZO	8	441,29
BASILICATA	19	1.939,54
CALABRIA	3	103,21
EMILIA ROMAGNA	36	1.721,76
FRIULI VENEZIA GIULIA	1	0,99
LAZIO	1	41,14
LOMBARDIA	17	1.012,71
MARCHE	19	1.035,93
MOLISE	7	336,93
PIEMONTE	1	77,76
PUGLIA	14	1.207,92
TOSCANA	2	307,71
VENETO	2	167,83
ZONA A	1	5,95

Nota:
Nella tabella i titoli afferenti a due o più regioni sono conteggiati più volte, una per ciascuna regione mentre a ciascuna regione viene attribuita la parte di area del titolo minerario ad essa afferente.

ELENCO DELLE CONCESSIONI DI COLTIVAZIONE ACCORDATE NELLA TERRAFERMA - Aggiornamento 28/febbraio/2017

CODICE E DENOMINAZIONE DELLA CONCESSIONE	TITOLARI DELLA CONCESSIONE e relative quote di partecipazione (%)	PROVVEDIMENTI CONCERNENTI LA CONCESSIONE			PERIODO DI VIGENZA	SCADENZA	AREA (km2)	UBICAZIONE DELLA CONCESSIONE
		Data	Natura del provvedimento	Decorrenza				
703 GRECCHIA	CH4 LIZZANO (100) (r.u.)	12/10/1936	Natura del provvedimento	12/10/1936	3ª proroga	12/10/2011	0,1627	EMILIA ROMAGNA (0,16)
		24/1/1953	Conferimento	24/1/1953	-			
		1/8/1959	Trasferimento	13/2/1957	III - 11			
		24/5/1963	Assoggettamento L. 6/57	23/8/1962	VII - 9			
		30/1/1967	Riassoggettamento R.D. 1443/27	12/10/1966	XI - 4			
		18/3/1976	Rinnovo	18/3/1976	XX - 6			
		21/9/1987	Trasferimento	12/10/1986	XXXI - 11			
		20/6/1989	Rinnovo	12/10/1986	XXXIII - 7			
		20/8/1998	Rettifica	1/1/1997	XLII - 9			
		3/12/2008	Riassoggettamento L. 6/57	12/10/2006	LIII - 1			
		30/3/2015	Proroga	17/4/2014	LIX - 3			
			Cambio intestazione					
704								
CODICE E DENOMINAZIONE DELLA CONCESSIONE	TITOLARI DELLA CONCESSIONE e relative quote di partecipazione (%)	PROVVEDIMENTI CONCERNENTI LA CONCESSIONE			PERIODO DI VIGENZA	SCADENZA	AREA (km2)	UBICAZIONE DELLA CONCESSIONE
BARIGAZZO	SOCIETÀ IDROELETTRICA ALTO MODENESE - S.I.A.M. (100) (r.u.)	Data	Natura del provvedimento	Decorrenza	BUIG			
		23/11/1936	Conferimento	23/11/1936	-	22/11/2011	1,4321	EMILIA ROMAGNA (1,43)
		30/12/1959	Rinnovo	23/11/1956	IV - 3			
		30/12/1959	Assoggettamento L. 6/57	13/2/1957	IV - 3			
		24/5/1963	Riassoggettamento R.D. 1443/27	23/8/1962	VII - 9			
		7/1/1977	Rinnovo	22/11/1976	XXI - 2			
		1/4/1994	Rinnovo	22/11/1991	XXXVIII - 5			
		20/8/1998	Riassoggettamento L. 6/57	1/1/1997	XLII - 9			
706								
CODICE E DENOMINAZIONE DELLA CONCESSIONE	TITOLARI DELLA CONCESSIONE e relative quote di partecipazione (%)	PROVVEDIMENTI CONCERNENTI LA CONCESSIONE			PERIODO DI VIGENZA	SCADENZA	AREA (km2)	UBICAZIONE DELLA CONCESSIONE
VETTA	SOCIETÀ IDROELETTRICA ALTO MODENESE - S.I.A.M. (100) (r.u.)	Data	Natura del provvedimento	Decorrenza	BUIG			
		28/4/1937	Conferimento	28/4/1937	-	28/04/2012	1,6179	EMILIA ROMAGNA (1,62)
		25/3/1960	Assoggettamento L. 6/57	13/2/1957	IV - 6			
		24/5/1963	Proroga	28/4/1957	VII - 9			
		24/5/1963	Riassoggettamento R.D. 1443/27	20/3/1962	VII - 9			
		11/8/1967	Rinnovo	27/4/1967	XI - 11			
		3/3/1978	Rinnovo	28/4/1977	XXII - 4			
		1/4/1994	Rinnovo	28/4/1992	XXXVIII - 5			
		20/8/1998	Riassoggettamento L. 6/57	1/1/1997	XLII - 9			

Nota: Presentata istanza di proroga pubblicata nel B.U.I.G. Anno LVII - N. 8.

ELENCO DELLE CONCESSIONI DI COLTIVAZIONE ACCORDATE NELLA TERRAFERMA - Aggiornamento 28/febbraio/2017

712 CODICE E DENOMINAZIONE DELLA CONCESSIONE	TITOLARI DELLA CONCESSIONE e relative quote di partecipazione (%)	PROVVEDIMENTI CONCERNENTI LA CONCESSIONE					PERIODO DI VIGENZA	SCADENZA	AREA (km2)	UBICAZIONE DELLA CONCESSIONE
		Data	Natura del provvedimento	Decorrenza	BUIG					
CA' BELLAVISTA	LAZZI GAS (100) (r.u.)	26/4/1960	Natura del provvedimento	Decorrenza	BUIG	5ª proroga	26/01/2015	1,54	EMILIA ROMAGNA (1,54)	
		26/4/1960	Conferimento	26/4/1960	IV - 6					
		24/5/1963	Assoggettamento R.D. 1443/27	23/8/1962	VII - 9					
		18/3/1980	Rinnovo	26/4/1980	XXIV - 4					
		1/4/1994	Rinnovo	26/1/1990	XXXVIII - 5					
		1/4/1994	Cambio intestazione	28/11/1990	XXXVIII - 5					
		20/8/1998	Riassoggettamento L. 6/57	1/1/1997	XLII - 9					
		3/6/2003	Proroga	25/1/2000	XLVII - 7					
		24/6/2008	Proroga	25/1/2005	LII - 7					
		27/8/2012	Proroga	26/1/2010	LVI - 9					
713										
713 CODICE E DENOMINAZIONE DELLA CONCESSIONE	TITOLARI DELLA CONCESSIONE e relative quote di partecipazione (%)	PROVVEDIMENTI CONCERNENTI LA CONCESSIONE					PERIODO DI VIGENZA	SCADENZA	AREA (km2)	UBICAZIONE DELLA CONCESSIONE
		Data	Natura del provvedimento	Decorrenza	BUIG					
GAGGIOLA	LAZZI GAS (100) (r.u.)	30/4/1960	Natura del provvedimento	Decorrenza	BUIG	3ª proroga	30/04/2015	9,06	EMILIA ROMAGNA (9,06)	
		30/4/1960	Conferimento	30/4/1960	IV - 6					
		24/5/1963	Assoggettamento R.D. 1443/27	23/8/1962	VII - 9					
		18/3/1980	Rinnovo	30/4/1980	XXIV - 4					
		1/4/1994	Rinnovo	30/4/1990	XXXVIII - 5					
		1/4/1994	Cambio intestazione	28/11/1990	XXXVIII - 5					
		20/8/1998	Riassoggettamento L. 6/57	1/1/1997	XLII - 9					
		30/5/2011	Proroga	30/4/2010	LV - 6					
718										
718 CODICE E DENOMINAZIONE DELLA CONCESSIONE	TITOLARI DELLA CONCESSIONE e relative quote di partecipazione (%)	PROVVEDIMENTI CONCERNENTI LA CONCESSIONE					PERIODO DI VIGENZA	SCADENZA	AREA (km2)	UBICAZIONE DELLA CONCESSIONE
		Data	Natura del provvedimento	Decorrenza	BUIG					
MOLINAZZO	LAZZI GAS (100) (r.u.)	5/12/1979	Natura del provvedimento	Decorrenza	BUIG	4ª proroga	05/12/2014	2,2238	EMILIA ROMAGNA (2,22)	
		5/12/1979	Conferimento	5/12/1979	XXIV - 1					
		1/10/1990	Rinnovo	5/12/1989	XXXIV - 11					
		1/4/1994	Cambio intestazione	28/11/1990	XXXVIII - 5					
		20/8/1998	Riassoggettamento L. 6/57	1/1/1997	XLII - 9					
		3/6/2003	Proroga	6/12/1999	XLVII - 7					
		24/6/2008	Proroga	6/12/2004	LII - 7					
		7/8/2012	Proroga	5/12/2009	LVI - 9					
725										
725 CODICE E DENOMINAZIONE DELLA CONCESSIONE	TITOLARI DELLA CONCESSIONE e relative quote di partecipazione (%)	PROVVEDIMENTI CONCERNENTI LA CONCESSIONE					PERIODO DI VIGENZA	SCADENZA	AREA (km2)	UBICAZIONE DELLA CONCESSIONE
		Data	Natura del provvedimento	Decorrenza	BUIG					
SALSOMAGGIORE II	TERME DI SALSOMAGGIORE E DI TABIANO (100) (r.u.)	8/6/1893	Natura del provvedimento	Decorrenza	BUIG	perpetua		9,5472	EMILIA ROMAGNA (9,55)	
		8/6/1893	Conferimento	8/6/1893	-					
		4/10/1910	Ampliamento	4/10/1910	-					
		4/3/1917	Passaggio al Demanio	4/3/1917	-					
		25/9/1939	Ampliamento	25/9/1939	-					
		20/8/1998	Assoggettamento L. 6/57	1/1/1997	XLII - 9					
726										
726 CODICE E DENOMINAZIONE DELLA CONCESSIONE	TITOLARI DELLA CONCESSIONE e relative quote di partecipazione (%)	PROVVEDIMENTI CONCERNENTI LA CONCESSIONE					PERIODO DI VIGENZA	SCADENZA	AREA (km2)	UBICAZIONE DELLA CONCESSIONE
		Data	Natura del provvedimento	Decorrenza	BUIG					
SALSOMAGGIORE I	TERME DI SALSOMAGGIORE E DI TABIANO (100) (r.u.)	11/7/1897	Natura del provvedimento	Decorrenza	BUIG	perpetua		4,3667	EMILIA ROMAGNA (4,37)	
		11/7/1897	Conferimento	11/7/1897	-					
		20/8/1998	Assoggettamento L. 6/57	1/1/1997	XLII - 9					

ELENCO DELLE CONCESSIONI DI COLTIVAZIONE ACCORDATE NELLA TERRAFERMA - Aggiornamento 28/febbraio/2017

CODICE E DENOMINAZIONE DELLA CONCESSIONE	TITOLARI DELLA CONCESSIONE e relative quote di partecipazione (%)	PROVVEDIMENTI CONCERNENTI LA CONCESSIONE		PERIODO DI VIGENZA	SCADENZA	AREA (km2)	UBICAZIONE DELLA CONCESSIONE	
		Data	Natura del provvedimento					
731 CASA BALLEANI Nota: Presentata istanza di proroga pubblicata nel B.U.I.G. Anno LIII - N. 6.	GAS PLUS ITALIANA (100) (r.u.)	10/5/1960	Conferimento	Decorrenza	3 ^a proroga	10/05/2010	3,15	MARCHE (3,15)
		24/5/1963	Cambio intestazione	10/5/1960	IV - 8			
		6/8/1993	Proroga	31/12/1962	VII - 8			
		15/9/1995	Trasferimento titolarità	10/5/1990	XXXVII - 9			
		2/4/1996	Modifica programma lavori	3/5/1995	XXXIX - 10			
		9/5/1996	Cambio intestazione	2/4/1996	XL - 5			
		3/11/1999	Proroga	1/3/1996	XL - 6			
		12/2/2004	Cambio intestazione	10/5/2000	XLIII - 12			
		20/7/2004	Cambio intestazione	1/1/2004	XLVIII - 3			
		23/8/2006	Proroga	18/5/2004	XLVIII - 8			
1/3/2013	Cambio intestazione quota	10/5/2005	L - 9					
1/3/2013	Cambio intestazione quota	1/3/2013	LVII - 3					
749 POGGIO CASTIONE Nota: Presentata istanza di proroga pubblicata nel B.U.I.G. Anno LVIII - N. 4.	SOCOPLUS (100) (r.u.)	22/1/1962	Conferimento	Decorrenza	2 ^a proroga	22/01/2012	1,1518	EMILIA ROMAGNA (1,15)
		3/4/1971	Trasferimento quota	22/1/1962	VI - 4			
		16/12/1985	Cambio intestazione	3/4/1971	XV - 7			
		9/9/1993	Proroga	16/12/1985	XXX - 1			
		27/11/2003	Proroga	22/1/1992	XXXVII - 10			
		17/4/2007	Trasferimento	22/1/2002	XLVIII - 1			
		23/11/2006	Trasferimento	23/11/2006	LI - 5			
		23/11/2006	Trasferimento	23/11/2006	LI - 5			
751 NOVA SIRI SCALO Nota: Presentata istanza di proroga pubblicata nel B.U.I.G. Anno XLVI - N. 6. Presentata istanza di proroga pubblicata nel B.U.I.G. Anno LI - N. 9.	GAS PLUS ITALIANA (100) (r.u.)	24/5/1963	Conferimento	Decorrenza	2 ^a proroga	24/05/2003	7,5	BASILICATA (7,5)
		23/5/1966	Riduzione area	24/5/1963	VII - 7			
		5/2/1968	Prolungamento vigenza	23/5/1966	XI - 2			
		20/2/1991	Trasferimento titolarità	24/5/1983	XII - 3			
		30/3/1992	Modifica programma lavori	20/2/1991	XXXV - 8			
		20/10/1993	Proroga	30/3/1992	XXXVI - 5			
		9/5/1996	Cambio intestazione	24/5/1993	XXXVII - 12			
		9/5/1996	Cambio intestazione	1/1/1996	XL - 6			
		12/2/2004	Cambio intestazione	1/3/1996	XL - 6			
		20/7/2004	Cambio intestazione	1/1/2004	XLVIII - 3			
		1/3/2013	Cambio intestazione quota	18/5/2004	XLVIII - 8			
		1/3/2013	Cambio intestazione quota	1/3/2013	LVII - 3			
762 SEDIA D'ORLANDO Nota: Presentata istanza di proroga pubblicata nel B.U.I.G. Anno LVII - N. 5.	ENI (100) (r.u.)	13/2/1965	Conferimento	Decorrenza	3 ^a proroga	13/02/2015	4,22	PUGLIA (4,22)
		5/2/1968	Prolungamento vigenza	13/2/1965	IX - 7			
		13/2/1998	Cambio intestazione	13/2/1985	XII - 3			
		16/3/1999	Proroga	1/1/1998	XLII - 3			
		16/3/1999	Modifica programma sviluppo	13/2/1995	XLIII - 4			
		12/3/2013	Proroga	16/3/1999	XLIII - 4			
		12/3/2013	Proroga	13/2/2005	LVII - 3			
		12/3/2013	Proroga	13/2/2005	LVII - 3			

ELENCO DELLE CONCESSIONI DI COLTIVAZIONE ACCORDATE NELLA TERRAFERMA - Aggiornamento 28/febbraio/2017

779	CODICE E DENOMINAZIONE DELLA CONCESSIONE	TITOLARI DELLA CONCESSIONE e relative quote di partecipazione (%)		PROVVEDIMENTI CONCERNENTI LA CONCESSIONE			PERIODO DI VIGENZA	SCADENZA	AREA (km2)	UBICAZIONE DELLA CONCESSIONE
		EDISON (100) (r.u.)		Data	Natura del provvedimento	Decorrenza				
	MANCHE DI CIMALIA	EDISON (100) (r.u.)		15/4/1967	Conferimento	17/9/1966	XI - 7	17/09/2006	30	CALABRIA (30)
	Nota: Presentata istanza di proroga pubblicata nel B.U.I.G. Anno XLIX - N. 10.			5/2/1968	Prolungamento vigenza	5/2/1968	XII - 3			
	Presentata istanza di proroga pubblicata nel B.U.I.G. Anno LIV - N. 10.			2/7/1985	Cambio intestazione	1/1/1985	XXIX - 8			
	Presentata istanza di rinuncia pubblicata nel B.U.I.G. Anno LVII - N. 10.			11/2/1987	Proroga	17/9/1986	XXXI - 3			
				22/4/1991	Trasferimento titolarità	1/7/1989	XXXV - 12			
				12/5/1992	Cambio intestazione	19/6/1991	XXXVI - 11			
				2/9/1993	Trasferimento titolarità	1/8/1992	XXXVII - 10			
				2/9/1993	Cambio intestazione	4/11/1992	XXXVII - 10			
				12/2/2004	Cambio intestazione	1/12/2003	XLVIII - 3			
783	GARAGUSO	EDISON (50,33333333) (r.u.) GAS PLUS ITALIANA (49,66666667)		7/6/1969	Conferimento	7/6/1969	XIII - 8			
	Nota: Presentata istanza di proroga pubblicata nel B.U.I.G. Anno LII - N. 7.			20/1/1978	Estensione titolarità	20/1/1978	XXII - 8			
	Presentata istanza di proroga pubblicata nel B.U.I.G. Anno LVI - N. 7.			16/5/1978	Cambio intestazione quota	27/11/1978	XXIII - 8			
				22/1/1981	Estensione titolarità	22/1/1981	XXV - 4			
				16/7/1985	Cambio intestazione quota	1/1/1985	XXIX - 10			
				15/5/1987	Cambio intestazione quota	1/12/1986	XXXI - 9			
				20/6/1990	Trasferimento quota	1/7/1989	XXXV - 5			
				20/6/1990	Proroga	7/6/1999	XXXV - 5			
				12/5/1992	Cambio intestazione quota	19/6/1991	XXXVI - 11			
				4/8/1993	Cambio intestazione quota	23/4/1992	XXXVII - 10			
				2/9/1993	Trasferimento quota e nomina r.u.	1/8/1992	XXXVII - 10			
				2/9/1993	Cambio intestazione quota	4/11/1992	XXXVII - 10			
				9/5/1996	Cambio intestazione quota	1/3/1996	XL - 6			
				23/11/1998	Cambio intestazione quota	29/6/1998	XLII - 12			
				1/5/1999	Cambio intestazione quota	1/7/1999	XLIII - 10			
				20/3/2000	Cambio intestazione quota	1/1/2000	XLIV - 4			
				20/4/2001	Cambio intestazione quota	1/10/2000	XLV - 5			
				18/9/2001	Trasferimento quota	29/6/2001	XLV - 10			
				12/2/2004	Intestazione quota	1/12/2003	XLVIII - 3			
				12/2/2004	Cambio intestazione quota	1/1/2004	XLVIII - 3			
				20/7/2004	Cambio intestazione quota	18/5/2004	XLVIII - 8			
				1/3/2013	Cambio intestazione quota	1/3/2013	LVII - 3			

ELENCO DELLE CONCESSIONI DI COLTIVAZIONE ACCORDATE NELLA TERRAFERMA - Aggiornamento 28/febbraio/2017

785	CODICE E DENOMINAZIONE DELLA CONCESSIONE	TITOLARI DELLA CONCESSIONE e relative quote di partecipazione (%)	PROVVEDIMENTI CONCERNENTI LA CONCESSIONE		PERIODO DI VIGENZA	SCADENZA	AREA (km2)	UBICAZIONE DELLA CONCESSIONE
			Data	Natura del provvedimento				
	STRANGOLAGALLI	NESSUN OPERATORE (100) (r.u.)	4/8/1969	Conferimento	2 ^a proroga	04/08/2014	41,14	LAZIO (41,14)
	Nota: Presentata istanza di proroga pubblicata nel B.U.I.G. Anno LVII - N. 8.		28/12/1979	Estensione titolarità				
			20/6/1989	Trasferimento quota e nomina r.u.				
			12/3/1991	Cambio intestazione quota				
			28/10/1993	Sospensione attività produzione				
			26/8/1994	Trasferimento quota				
			26/8/1994	Trasferimento quota				
			23/4/1998	Trasferimento quota				
			4/8/1999	Proroga				
			14/12/2009	Proroga				
			13/11/2015	Decadenza della titolarità				
			16/3/2016	Avvio procedura riattribuzione ad altro operatore				

788	CODICE E DENOMINAZIONE DELLA CONCESSIONE	TITOLARI DELLA CONCESSIONE e relative quote di partecipazione (%)	PROVVEDIMENTI CONCERNENTI LA CONCESSIONE		PERIODO DI VIGENZA	SCADENZA	AREA (km2)	UBICAZIONE DELLA CONCESSIONE
			Data	Natura del provvedimento				
	FILETTO	GAS PLUS ITALIANA (100) (r.u.)	30/5/1972	Conferimento	1 ^a proroga	30/05/2012	50,01	ABRUZZO (50,01)
	Nota: Presentata istanza di proroga pubblicata nel B.U.I.G. Anno LV - N. 8.		8/9/1982	Assunzione quota				
			23/6/1995	Trasferimento titolarità				
			9/5/1996	Cambio intestazione				
			12/2/2004	Cambio intestazione				
			20/7/2004	Cambio intestazione				
			10/6/2005	Proroga				
			1/3/2013	Cambio intestazione quota				

789	CODICE E DENOMINAZIONE DELLA CONCESSIONE	TITOLARI DELLA CONCESSIONE e relative quote di partecipazione (%)	PROVVEDIMENTI CONCERNENTI LA CONCESSIONE		PERIODO DI VIGENZA	SCADENZA	AREA (km2)	UBICAZIONE DELLA CONCESSIONE
			Data	Natura del provvedimento				
	CANDELA	ENI (60,5) (r.u.) EDISON (39,5)	29/9/1972	Unificazione	3 ^a proroga	31/05/2013	331.9039	PUGLIA (330,24)
	Nota: Presentata istanza di proroga pubblicata nel B.U.I.G. Anno LVII - N. 8.		16/7/1985	Cambio intestazione quota				
			20/8/1990	Trasferimento quota				
			12/5/1992	Cambio intestazione quota				
			6/8/1993	Proroga				
			6/8/1993	Approvazione programma lavori				
			2/9/1993	Trasferimento quota				
			2/9/1993	Cambio intestazione quota				
			13/2/1998	Cambio intestazione quota				
			12/2/2004	Intestazione quota				
			4/2/2005	Proroga e rimodulazione programma lavori				
			2/7/2009	Proroga				

ELENCO DELLE CONCESSIONI DI COLTIVAZIONE ACCORDATE NELLA TERRAFERMA - Aggiornamento 28/febbraio/2017
790

CODICE E DENOMINAZIONE DELLA CONCESSIONE	TITOLARI DELLA CONCESSIONE e relative quote di partecipazione (%)	PROVVEDIMENTI CONCERNENTI LA CONCESSIONE		PERIODO DI VIGENZA	SCADENZA	AREA (km2)	UBICAZIONE DELLA CONCESSIONE
		Data	Natura del provvedimento				
COLLE DI LAURO Nota: Presentata istanza di proroga pubblicata nel B.U.I.G. Anno LVI - N. 9.	EDISON (62,42) (r.u.) GAS PLUS ITALIANA (25,08) ENI (12,5)	9/10/1972	Unificazione	9/10/1972	XVII - 3	33,6248	MOLISE (33,62)
		8/3/1978	Estensione titolarità	8/3/1978	XXII - 4		
		18/5/1979	Cambio intestazione quota	27/11/1978	XXIII - 8		
		25/5/1981	Estensione titolarità	25/5/1981	XXVI - 1		
		8/6/1985	Cambio intestazione quota	1/1/1985	XXIX - 7		
		7/8/1985	Proroga	13/9/1994	XXIX - 9		
		8/7/1987	Cambio intestazione quota	1/12/1986	XXXI - 8		
		8/8/1991	Trasferimento quota e nomina r.u.	1/7/1989	XXXVI - 6		
		12/5/1992	Cambio intestazione quota	19/6/1991	XXXVI - 11		
		4/8/1993	Cambio intestazione quota	23/4/1992	XXXVII - 10		
		2/9/1993	Trasferimento quota e nomina r.u.	1/8/1992	XXXVII - 10		
		2/9/1993	Cambio intestazione quota	4/11/1992	XXXVII - 10		
		9/5/1996	Cambio intestazione quota	1/3/1996	XL - 6		
		13/2/1998	Cambio intestazione quota	1/1/1998	XLII - 5		
		23/11/1998	Cambio intestazione quota	29/6/1998	XLII - 12		
		15/9/1999	Cambio intestazione quota	1/7/1999	XLIII - 10		
		20/3/2000	Cambio intestazione quota	1/1/2000	XLIV - 4		
		20/4/2001	Cambio intestazione quota	1/10/2000	XLV - 5		
		18/9/2001	Trasferimento quota	29/6/2001	XLV - 10		
12/2/2004	Intestazione quota	1/12/2003	XLVIII - 3				
12/2/2004	Cambio intestazione quota	1/1/2004	XLVIII - 3				
20/7/2004	Cambio intestazione quota	18/5/2004	XLVIII - 8				
10/12/2009	Proroga	13/9/2009	LIV - 1				
28/2/2012	Rettifica	28/2/2012	LVI - 3				
1/3/2013	Cambio intestazione quota	1/3/2013	LVII - 3				

795

CODICE E DENOMINAZIONE DELLA CONCESSIONE	TITOLARI DELLA CONCESSIONE e relative quote di partecipazione (%)	PROVVEDIMENTI CONCERNENTI LA CONCESSIONE		PERIODO DI VIGENZA	SCADENZA	AREA (km2)	UBICAZIONE DELLA CONCESSIONE
		Data	Natura del provvedimento				
MONTE CASTELLANO Nota: Presentata istanza di proroga pubblicata nel B.U.I.G. Anno LVI - N. 7.	ENI (50) (r.u.) EDISON (50)	31/10/1974	Conferimento	30/6/1974	XIX - 2	25	MARCHE (25)
		8/6/1985	Cambio intestazione quota	1/1/1985	XXIX - 10		
		2/7/1986	Modifica quota produzione	2/7/1986	XXX - 11		
		8/8/1991	Trasferimento quota	1/7/1989	XXXVI - 6		
		12/5/1992	Cambio intestazione quota	19/6/1991	XXXVI - 11		
		2/9/1993	Trasferimento quota	1/8/1992	XXXVII - 10		
		2/9/1993	Cambio intestazione quota	4/11/1992	XXXVII - 10		
		13/2/1998	Cambio intestazione quota	1/1/1998	XLII - 3		
		12/2/2004	Intestazione quota	1/12/2003	XLVIII - 3		
		6/6/2006	Proroga	30/6/2004	L - 7		
		13/2/2007	Rettifica	6/6/2006	LI - 3		
		9/2/2010	Trasferimento quota	1/1/2010	LIV - 3		
21/11/2016	Cambio intestazione quota	1/10/2016	LX - 11				

ELENCO DELLE CONCESSIONI DI COLTIVAZIONE ACCORDATE NELLA TERRAFERMA - Aggiornamento 28/febbraio/2017

796

CODICE E DENOMINAZIONE DELLA CONCESSIONE	TITOLARI DELLA CONCESSIONE e relative quote di partecipazione (%)	PROVVEDIMENTI CONCERNENTI LA CONCESSIONE		PERIODO DI VIGENZA	SCADENZA	AREA (km2)	UBICAZIONE DELLA CONCESSIONE
		Data	Natura del provvedimento				
TORRENTE MENCOCCHIA	EDISON (88) (r.u.) PETROREP ITALIANA (1,2)	31/10/1974	Conferimento	20/1/1974	XIX - 2	23,3	MARCHE (23,3)
Nota: Presentata istanza di proroga pubblicata nel B.U.I.G. Anno LVI - N. 2.		21/4/1979	Cambio intestazione quota	27/11/1978	XXIII - 5		
		13/6/1985	Cambio intestazione quota	1/1/1985	XXIX - 7		
		2/7/1986	Modifica quota produzione	2/7/1986	XXX - 11		
		22/4/1991	Trasferimento quota	1/7/1989	XXXV - 12		
		12/5/1992	Cambio intestazione quota	19/6/1991	XXXVI - 11		
		4/8/1993	Cambio intestazione quota	23/4/1992	XXXVII - 10		
		2/9/1993	Trasferimento quota	1/8/1992	XXXVII - 10		
		2/9/1993	Cambio intestazione quota	4/11/1992	XXXVII - 10		
		23/11/1998	Cambio intestazione quota	29/6/1998	XLII - 12		
		15/9/1999	Cambio intestazione quota	1/7/1999	XLIII - 10		
		12/2/2004	Intestazione quota	1/12/2003	XLVIII - 3		
		6/6/2006	Proroga	20/1/2004	L - 7		

798

CODICE E DENOMINAZIONE DELLA CONCESSIONE	TITOLARI DELLA CONCESSIONE e relative quote di partecipazione (%)	PROVVEDIMENTI CONCERNENTI LA CONCESSIONE		PERIODO DI VIGENZA	SCADENZA	AREA (km2)	UBICAZIONE DELLA CONCESSIONE
		Data	Natura del provvedimento				
MASSERIA ACQUASALSA	GAS PLUS ITALIANA (46,03) (r.u.) EDISON (45,17) CANOEL ITALIA (8,8)	24/1/1975	Conferimento	24/1/1975	XIX - 3	41,22	PUGLIA (41,22)
Nota: Presentata istanza di proroga pubblicata nel B.U.I.G. Anno XLVIII - N. 4.		12/12/1978	Trasferimento quota	12/12/1978	XXIII - 2		
Presentata istanza di proroga pubblicata nel B.U.I.G. Anno LVII - N. 11.		26/9/1979	Trasferimento quota	26/9/1979	XXIII - 11		
		24/3/1980	Trasferimento quota	24/3/1980	XXIV - 7		
		15/9/1981	Trasferimento quota	15/9/1981	XXV - 12		
		15/10/1983	Cambio intestazione quota	1/1/1983	XXVIII - 2		
		19/2/1987	Trasferimento quota	19/2/1987	XXXI - 5		
		10/3/1988	Trasferimento quota	1/12/1986	XXXII - 8		
		21/3/1989	Trasferimento quota	21/3/1989	XXXIII - 8		
		20/2/1991	Trasferimento quota	20/2/1991	XXXV - 9		
		17/7/1993	Trasferimento quota	31/12/1992	XXXVII - 9		
		20/7/1993	Trasferimento quota	29/12/1992	XXXVII - 9		
		28/10/1993	Rettifica	28/10/1993	XXXVII - 12		
		29/3/1994	Trasferimento quota	1/10/1993	XXXVIII - 4		
		9/5/1996	Cambio intestazione quota	1/3/1996	XL - 6		
		14/6/1996	Trasferimento quota	1/1/1996	XL - 7		
		14/6/1996	Cambio intestazione quota	23/1/1996	XL - 7		
		23/11/1998	Cambio intestazione quota	29/6/1998	XLII - 12		
		15/9/1999	Cambio intestazione quota	1/7/1999	XLIII - 10		
		5/4/2002	Trasferimento quota	29/11/2001	XLVI - 12		
		12/2/2004	Intestazione quota	1/12/2003	XLVIII - 3		
		12/2/2004	Cambio intestazione quota	1/1/2004	XLVIII - 3		
		20/7/2004	Cambio intestazione quota	18/5/2004	XLVIII - 8		
		30/6/2005	Trasferimento quota	26/4/2005	XLIX - 7		
		16/4/2008	Cambio intestazione quota	12/2/2008	LII - 5		
		1/3/2013	Cambio intestazione quota	1/3/2013	LVII - 3		
		28/6/2013	Trasferimento quota	5/6/2013	LVI - 6		

ELENCO DELLE CONCESSIONI DI COLTIVAZIONE ACCORDATE NELLA TERRAFERMA - Aggiornamento 28/febbraio/2017

800	CODICE E DENOMINAZIONE DELLA CONCESSIONE	TITOLARI DELLA CONCESSIONE e relative quote di partecipazione (%)	PROVVEDIMENTI CONCERNENTI LA CONCESSIONE			PERIODO DI VIGENZA	SCADENZA	AREA (km2)	UBICAZIONE DELLA CONCESSIONE
			Data	Natura del provvedimento	Decorrenza				
	FIUME TENNA	EDISON (100) (r.u.)	27/11/1975	Natura del provvedimento Conferimento	17/7/1975	XX - 3	17/07/2015	22,06	MARCHE (22,06)
	Nota: Presentata istanza di unificazione con la concessione «B.C7 LF» pubblicata nel B.U.I.G. Anno XX - N. 6. Presentata istanza di proroga pubblicata nel B.U.I.G. Anno LVII - N. 8.		27/11/1978	Cambio intestazione quota	19/4/1979	XXIII - 5			
			10/10/1988	Trasferimento quota	10/10/1988	XXXII - 11			
			8/8/1989	Trasferimento quota	8/8/1989	XXXIII - 9			
			4/8/1993	Cambio intestazione quota	23/4/1992	XXXVII - 10			
			4/3/1994	Sospensione attività di coltivazione	31/3/1993	XXXVIII - 4			
			18/3/1996	Proroga sospensione decorso temporale	31/3/1995	XL - 4			
			18/3/1996	Sospensione attività di sviluppo	31/3/1995	XL - 4			
			23/11/1998	Cambio intestazione quota	29/6/1998	XLII - 12			
			15/9/1999	Cambio intestazione quota	1/7/1999	XLIII - 10			
			5/9/2000	Trasferimento quota	23/3/2000	XLIV - 10			
			12/2/2004	Intestazione quota	1/12/2003	XLVIII - 3			
			2/7/2009	Proroga	17/7/2005	LIII - 8			
802	CODICE E DENOMINAZIONE DELLA CONCESSIONE	TITOLARI DELLA CONCESSIONE e relative quote di partecipazione (%)	PROVVEDIMENTI CONCERNENTI LA CONCESSIONE			PERIODO DI VIGENZA	SCADENZA	AREA (km2)	UBICAZIONE DELLA CONCESSIONE
	SERRA PIZZUTA	ENI (100) (r.u.)	Data	Natura del provvedimento	Decorrenza	BUIG			
	Nota: Presentata istanza di proroga pubblicata nel B.U.I.G. Anno XLIV - N. 11. Presentata istanza di proroga pubblicata nel B.U.I.G. Anno XLIX - N. 10. Presentata istanza di proroga pubblicata nel B.U.I.G. Anno LIV - N. 10.		4/5/1976	Unificazione	4/5/1976	XX - 6	10/09/2001	62,55	BASILICATA (62,55)
			28/2/1989	Proroga	10/9/1991	XXXIII - 7			
			13/2/1998	Cambio intestazione	1/1/1998	XLII - 3			
804	CODICE E DENOMINAZIONE DELLA CONCESSIONE	TITOLARI DELLA CONCESSIONE e relative quote di partecipazione (%)	PROVVEDIMENTI CONCERNENTI LA CONCESSIONE			PERIODO DI VIGENZA	SCADENZA	AREA (km2)	UBICAZIONE DELLA CONCESSIONE
	TERTIVERI	ENI (70) (r.u.) GAS PLUS ITALIANA (30)	Data	Natura del provvedimento	Decorrenza	BUIG			
	Nota: Presentata istanza di proroga pubblicata nel B.U.I.G. Anno LII - N. 3. Presentata istanza di proroga pubblicata nel B.U.I.G. Anno LVII - N. 5.		22/10/1976	Unificazione	22/10/1976	XXI - 5	12/02/2009	157,5915	PUGLIA (157,59)
			17/6/1994	Proroga	12/2/1994	XXXVIII - 7			
			17/6/1994	Approvazione nuovo programma di sviluppo e ricerca	17/6/1994	XXXVIII - 7			
			9/5/1996	Cambio intestazione quota	1/1/1996	XL - 6			
			9/5/1996	Cambio intestazione quota	1/3/1996	XL - 6			
			13/2/1998	Cambio intestazione quota	1/1/1998	XLII - 3			
			1/6/1998	Trasferimento quota	1/4/1998	XLII - 7			
			12/2/2004	Cambio intestazione quota	1/1/2004	XLVIII - 3			
			20/7/2004	Cambio intestazione quota	18/5/2004	XLVIII - 8			
			23/8/2006	Proroga	12/2/2004	L - 9			
			1/3/2013	Cambio intestazione quota	1/3/2013	LVII - 3			

ELENCO DELLE CONCESSIONI DI COLTIVAZIONE ACCORDATE NELLA TERRAFERMA - Aggiornamento 28/febbraio/2017

805	CODICE E DENOMINAZIONE DELLA CONCESSIONE TORRENTE VULGANO Nota: Presentata istanza di proroga pubblicata nel B.U.I.G. Anno L - N. 4.	TITOLARI DELLA CONCESSIONE e relative quote di partecipazione (%) ENI (100) (r.u.)	PROVVEDIMENTI CONCERNENTI LA CONCESSIONE Data 4/3/1977 16/6/1981 13/2/1998 Natura del provvedimento Conferimento Trasferimento Cambio intestazione	PERIODO DI VIGENZA 1° periodo XXI - 6 XXV - 10 XLII - 3	SCADENZA 04/03/2007	AREA (km2) 41,75	UBICAZIONE DELLA CONCESSIONE PUGLIA (41,75)
808	CODICE E DENOMINAZIONE DELLA CONCESSIONE MONTE MORRONE Nota: Presentata istanza di proroga pubblicata nel B.U.I.G. Anno L - N. 10.	TITOLARI DELLA CONCESSIONE e relative quote di partecipazione (%) GAS PLUS ITALIANA (100) (r.u.)	PROVVEDIMENTI CONCERNENTI LA CONCESSIONE Data 1/9/1977 9/5/1996 9/5/1996 12/2/2004 20/7/2004 1/3/2013 8/2/2017 Natura del provvedimento Conferimento Cambio intestazione Cambio intestazione Cambio intestazione Cambio intestazione Cambio intestazione quota Proroga	PERIODO DI VIGENZA 1° proroga XXI - 11 XL - 6 XL - 6 XLVIII - 3 XLVIII - 8 LVII - 3 LXI - 2	SCADENZA 01/09/2017	AREA (km2) 29,72	UBICAZIONE DELLA CONCESSIONE BASILICATA (29,72)
809	CODICE E DENOMINAZIONE DELLA CONCESSIONE CAPO COLONNE	TITOLARI DELLA CONCESSIONE e relative quote di partecipazione (%) ENI (100) (r.u.)	PROVVEDIMENTI CONCERNENTI LA CONCESSIONE Data 3/9/1977 13/2/1998 16/7/2008 9/2/2010 Natura del provvedimento Conferimento Cambio intestazione Proroga Trasferimento	PERIODO DI VIGENZA 1° proroga XXI - 12 XLII - 3 LII - 8 LIV - 3	SCADENZA 02/09/2017	AREA (km2) 64,68	UBICAZIONE DELLA CONCESSIONE CALABRIA (64,68)
810	CODICE E DENOMINAZIONE DELLA CONCESSIONE FIUME TRESTE Nota: Presentata istanza di proroga pubblicata nel B.U.I.G. Anno XLIX - N. 1. Presentata istanza di rinuncia pubblicata nel B.U.I.G. Anno LIV - N. 8.	TITOLARI DELLA CONCESSIONE e relative quote di partecipazione (%) ENI (100) (r.u.)	PROVVEDIMENTI CONCERNENTI LA CONCESSIONE Data 24/11/1977 8/7/1987 13/2/1998 4/4/2000 11/2/2002 11/2/2002 11/2/2002 29/7/2002 Natura del provvedimento Unificazione Proroga Cambio intestazione Modifica programma lavori Conferma Proroga Modifica programma lavori Rettifica	PERIODO DI VIGENZA 2° proroga XXII - 1 XXXII - 3 XLII - 3 XLIV - 5 XLVI - 3 XLVI - 3 XLVI - 3 XLVI - 10	SCADENZA 21/12/2005	AREA (km2) 115,5977	UBICAZIONE DELLA CONCESSIONE ABRUZZO (109,47) MOLISE (6,13)
816	CODICE E DENOMINAZIONE DELLA CONCESSIONE CALCIANO	TITOLARI DELLA CONCESSIONE e relative quote di partecipazione (%) ENI (100) (r.u.)	PROVVEDIMENTI CONCERNENTI LA CONCESSIONE Data 25/1/1982 10/3/1988 18/12/1995 13/2/1998 Natura del provvedimento Conferimento Riduzione area Approvazione programma lavori Cambio intestazione	PERIODO DI VIGENZA 1° periodo XXVI - 5 XXXII - 8 XL - 1 XLII - 3	SCADENZA 25/01/2012	AREA (km2) 65,26	UBICAZIONE DELLA CONCESSIONE BASILICATA (65,26)

ELENCO DELLE CONCESSIONI DI COLTIVAZIONE ACCORDATE NELLA TERRAFERMA - Aggiornamento 28/febbraio/2017

817	CODICE E DENOMINAZIONE DELLA CONCESSIONE	TITOLARI DELLA CONCESSIONE e relative quote di partecipazione (%)	PROVVEDIMENTI CONCERNENTI LA CONCESSIONE		PERIODO DI VIGENZA	SCADENZA	AREA (km ²)	UBICAZIONE DELLA CONCESSIONE
			Data	Natura del provvedimento				
	S. MARIA IMBARO	ENI (100) (r.u.)	25/1/1982	Natura del provvedimento	1° periodo	25/01/2012	99,51	ABRUZZO (99,51)
			25/1/1982	Conferimento	XXVI - 5			
			14/1/1994	Sospensione attività di sviluppo	XXXVIII - 2			
			27/2/1995	Sospensione attività produzione	XXXIX - 3			
			27/2/1995	Approvazione nuovo programma di ricerca	XXXIX - 3			
			13/6/1997	Modifica programma sviluppo	XLI - 7			
			13/2/1998	Cambio intestazione	XLII - 3			

819	CODICE E DENOMINAZIONE DELLA CONCESSIONE	TITOLARI DELLA CONCESSIONE e relative quote di partecipazione (%)	PROVVEDIMENTI CONCERNENTI LA CONCESSIONE		PERIODO DI VIGENZA	SCADENZA	AREA (km ²)	UBICAZIONE DELLA CONCESSIONE
			Data	Natura del provvedimento				
	MASSERIA VERTICCHIO	ENI (100) (r.u.)	1/7/1982	Natura del provvedimento	2ª proroga	10/02/2014	36,5	MOLISE (36,5)
			7/8/1985	Unificazione	XXVI - 11			
				Approvazione ampliamento programma lavori	XXIX - 9			
			3/6/1994	Proroga	XXXVIII - 7			
			3/6/1994	Approvazione nuovo programma di sviluppo e ricerca	XXXVIII - 7			
			28/11/1996	Modifica programma sviluppo	XL - 12			
			13/2/1998	Cambio intestazione	XLII - 3			
			1/10/2008	Proroga	LII - 11			
			9/2/2010	Trasferimento	LIV - 3			
			21/11/2016	Cambio intestazione	LX - 11			

821	CODICE E DENOMINAZIONE DELLA CONCESSIONE	TITOLARI DELLA CONCESSIONE e relative quote di partecipazione (%)	PROVVEDIMENTI CONCERNENTI LA CONCESSIONE		PERIODO DI VIGENZA	SCADENZA	AREA (km ²)	UBICAZIONE DELLA CONCESSIONE
			Data	Natura del provvedimento				
	MELANICO	GAS PLUS ITALIANA (100) (r.u.)	2/8/1983	Natura del provvedimento	1° periodo	17/12/2012	59,14	PUGLIA (45,83)
			25/7/1984	Conferimento	XXVII - 12			
			25/7/1984	Cambio intestazione quota	XXVIII - 11			
			24/10/1986	Trasferimento quota	XXVIII - 11			
			20/1/1993	Assunzione quota	XXXI - 3			
			9/5/1996	Trasferimento	XXXVII - 11			
			12/2/2004	Cambio intestazione	XL - 6			
			20/7/2004	Cambio intestazione	XLVIII - 3			
			1/3/2013	Cambio intestazione quota	XLVIII - 8			
					LVII - 3			

ELENCO DELLE CONCESSIONI DI COLTIVAZIONE ACCORDATE NELLA TERRAFERMA - Aggiornamento 28/febbraio/2017

CODICE E DENOMINAZIONE DELLA CONCESSIONE	TITOLARI DELLA CONCESSIONE e relative quote di partecipazione (%)	PROVVEDIMENTI CONCERNENTI LA CONCESSIONE		PERIODO DI VIGENZA	SCADENZA	AREA (km2)	UBICAZIONE DELLA CONCESSIONE
		Data	Natura del provvedimento				
823 TEMPA ROSSA Nota: Presentata istanza di proroga pubblicata nel B.U.I.G. Anno LVI - N. 2.	ENI (70) (r.u.) EDISON (30)	22/3/1984 8/6/1985 8/8/1991 12/5/1992 2/9/1993 13/2/1998 7/12/1999 12/2/2004	Natura del provvedimento Conferimento Cambio intestazione quota Trasferimento quota Cambio intestazione quota Trasferimento quota Cambio intestazione quota Cambio intestazione quota Modifica programma sviluppo Intestazione quota	1° periodo XXVIII - 9 XXIX - 10 XXXI - 6 XXXVI - 11 XXXVII - 10 XXXVII - 10 XLII - 3 XLIV - 1 XLVIII - 3	04/04/2013	69,05	BASILICATA (69,05)
826 S. BENEDETTO DEL TRONTO Nota: Presentata istanza di proroga pubblicata nel B.U.I.G. Anno LVI - N. 10.	ENI (85,5) (r.u.) EDISON (12,5) GAS PLUS ITALIANA (2)	6/11/1984 21/3/1989 10/7/1992 29/3/1994 29/3/1994 16/10/1995 2/4/1996 8/5/1996 9/5/1996 6/3/1997 13/2/1998 23/11/1998 15/9/1999 12/2/2004 12/2/2004 20/7/2004 9/2/2010 1/3/2013 21/11/2016	Natura del provvedimento Conferimento Trasferimento quota Trasferimento quota Trasferimento quota Trasferimento quota Modifica programma lavori Riesame art. 3 D.M. 16/10/95 Modifica programma lavori Cambio intestazione quota Trasferimento quota Cambio intestazione quota Cambio intestazione quota Cambio intestazione quota Cambio intestazione quota Cambio intestazione quota Trasferimento quota Cambio intestazione quota	1° periodo XXIX - 3 XXXIII - 8 XXXVI - 12 XXXVIII - 4 XXXVIII - 4 XXXIX - 11 XL - 5 XL - 6 XL - 6 XLI - 4 XLII - 3 XLII - 12 XLIII - 10 XLVIII - 3 XLVIII - 3 XLVIII - 8 LIV - 3 LVII - 3 LX - 11	10/09/2014	87,22	MARCHE (87,22)
828 MAFALDA Nota: Presentata istanza di proroga pubblicata nel B.U.I.G. Anno LVII - N. 1.	GAS PLUS ITALIANA (60) (r.u.) EDISON (40)	7/3/1985 4/8/1993 17/6/1994 9/5/1996 23/11/1998 12/2/2004 12/2/2004 20/7/2004 1/3/2013	Natura del provvedimento Conferimento Cambio intestazione quota Ampliamento Cambio intestazione quota Cambio intestazione quota Cambio intestazione quota Intestazione quota Cambio intestazione quota Cambio intestazione quota	1° periodo XXIX - 7 XXXVII - 10 XXXVIII - 7 XL - 6 XLII - 12 XLIII - 10 XLVIII - 3 XLVIII - 3 XLVIII - 8 LVII - 3	03/12/2014	79,4	MOLISE (79,4)

ELENCO DELLE CONCESSIONI DI COLTIVAZIONE ACCORDATE NELLA TERRAFERMA - Aggiornamento 28/febbraio/2017

829	CODICE E DENOMINAZIONE DELLA CONCESSIONE	TITOLARI DELLA CONCESSIONE e relative quote di partecipazione (%)	PROVVEDIMENTI CONCERNENTI LA CONCESSIONE		PERIODO DI VIGENZA	SCADENZA	AREA (km2)	UBICAZIONE DELLA CONCESSIONE
			Data	Natura del provvedimento				
	MACERATA	GAS PLUS ITALIANA (100) (r.u.)	22/4/1985	Natura del provvedimento	1° periodo	12/08/2014	217,91	MARCHE (217,91)
	Nota: Presentata istanza di proroga pubblicata nel B.U.I.G. Anno LVI - N. 9.		29/6/1990	Conferimento	XXIX - 10			
			15/6/1995	Approvazione nuovo programma di esplorazione	XXXIV - 12			
			8/5/1996	Modifica programma lavori	XXXIX - 7			
			9/5/1996	Cambio intestazione	XL - 6			
			9/5/1996	Cambio intestazione	XL - 6			
			12/2/2004	Cambio intestazione quota	XLV - 3			
			20/7/2004	Cambio intestazione	XLVIII - 8			
			1/3/2013	Cambio intestazione quota	LVII - 3			
834	CODICE E DENOMINAZIONE DELLA CONCESSIONE	TITOLARI DELLA CONCESSIONE e relative quote di partecipazione (%)	PROVVEDIMENTI CONCERNENTI LA CONCESSIONE		PERIODO DI VIGENZA	SCADENZA	AREA (km2)	UBICAZIONE DELLA CONCESSIONE
			Data	Natura del provvedimento				
	ORSINO	GAS PLUS ITALIANA (100) (r.u.)	7/8/1985	Natura del provvedimento	1° periodo	02/12/2014	144,89	BASILICATA (144,89)
	Nota: Presentata istanza di rinuncia pubblicata nel B.U.I.G. Anno XLIX - N. 1.		29/6/1990	Conferimento	XXX - 2			
			20/1/1993	Modifica programma lavori	XXXV - 2			
			17/6/1994	Modifica programma lavori	XXXVII - 11			
			9/5/1996	Cambio intestazione	XXXVIII - 8			
			12/2/2004	Cambio intestazione quota	XL - 6			
			20/7/2004	Cambio intestazione	XLVIII - 3			
			1/3/2013	Cambio intestazione quota	XLVIII - 8			
					LVII - 3			
836	CODICE E DENOMINAZIONE DELLA CONCESSIONE	TITOLARI DELLA CONCESSIONE e relative quote di partecipazione (%)	PROVVEDIMENTI CONCERNENTI LA CONCESSIONE		PERIODO DI VIGENZA	SCADENZA	AREA (km2)	UBICAZIONE DELLA CONCESSIONE
			Data	Natura del provvedimento				
	MASSERIA MONACO	EDISON (50) (r.u.) ENI (50)	8/7/1986	Natura del provvedimento	1° periodo	08/07/2016	35,93	BASILICATA (35,93)
	Nota: Presentata istanza di proroga pubblicata nel B.U.I.G. Anno LVIII - N. 7.		8/8/1991	Conferimento	XXX - 8			
			12/5/1992	Trasferimento quota e nomina r.u.	XXXI - 6			
			2/9/1993	Cambio intestazione quota	XXXVI - 11			
			1/12/1994	Trasferimento quota e nomina r.u.	XXXVII - 10			
				Cambio intestazione quota	XXXVII - 10			
				Integrazione nuovo programma di esplorazione	XXXIX - 1			
			13/2/1998	Cambio intestazione quota	XLII - 3			
			12/2/2004	Intestazione quota	XLVIII - 3			
837	CODICE E DENOMINAZIONE DELLA CONCESSIONE	TITOLARI DELLA CONCESSIONE e relative quote di partecipazione (%)	PROVVEDIMENTI CONCERNENTI LA CONCESSIONE		PERIODO DI VIGENZA	SCADENZA	AREA (km2)	UBICAZIONE DELLA CONCESSIONE
			Data	Natura del provvedimento				
	PIGAZZANO	GAS PLUS ITALIANA (100) (r.u.)	2/7/1986	Natura del provvedimento	1° periodo	24/05/2014	81,87	EMILIA ROMAGNA (81,87)
	Nota: Presentata istanza di proroga pubblicata nel B.U.I.G. Anno LVI - N. 9.		20/12/1992	Conferimento	XXX - 11			
			9/5/1996	Trasferimento	XXXVII - 12			
			9/5/1996	Cambio intestazione	XL - 6			
			12/2/2004	Cambio intestazione	XL - 6			
			20/7/2004	Cambio intestazione	XLVIII - 3			
			1/3/2013	Cambio intestazione quota	XLVIII - 8			
					LVII - 3			

ELENCO DELLE CONCESSIONI DI COLTIVAZIONE ACCORDATE NELLA TERRAFERMA - Aggiornamento 28/febbraio/2017

838	CODICE E DENOMINAZIONE DELLA CONCESSIONE	TITOLARI DELLA CONCESSIONE e relative quote di partecipazione (%)	PROVVEDIMENTI CONCERNENTI LA CONCESSIONE		PERIODO DI VIGENZA	SCADENZA	AREA (km2)	UBICAZIONE DELLA CONCESSIONE
			Data	Natura del provvedimento				
	MONTE VRECCIARO	ENI (100) (r.u.)	14/1/1987	Conferimento	1° periodo	31/08/2014	31,84	PUGLIA (31,84)
			13/2/1998	Cambio intestazione				
	Nota: Presentata istanza di rinuncia pubblicata nel B.U.I.G. Anno XLVIII - N. 11.							
839	CODICE E DENOMINAZIONE DELLA CONCESSIONE	TITOLARI DELLA CONCESSIONE e relative quote di partecipazione (%)	PROVVEDIMENTI CONCERNENTI LA CONCESSIONE		PERIODO DI VIGENZA	SCADENZA	AREA (km2)	UBICAZIONE DELLA CONCESSIONE
			Data	Natura del provvedimento				
	MONTIGNANO	EDISON (50) (r.u.)	15/4/1987	Conferimento	1° periodo	17/07/2016	93,48	MARCHE (93,48)
			21/3/1989	Sostituzione art. 2 D.M. 15/4/87				
			21/3/1989	Trasferimento quota e nomina r.u.				
			10/10/1990	Trasferimento quota e nomina r.u.				
			4/8/1993	Cambio intestazione quota				
			9/5/1996	Cambio intestazione quota				
			13/5/1997	Modifica programma lavori				
			23/11/1998	Cambio intestazione quota				
			15/9/1999	Cambio intestazione quota				
			12/2/2004	Cambio intestazione quota				
			12/2/2004	Cambio intestazione quota				
			20/7/2004	Cambio intestazione quota				
			1/3/2013	Cambio intestazione quota				
	Nota: Presentata istanza di proroga pubblicata nel B.U.I.G. Anno LVIII - N. 8.							
841	CODICE E DENOMINAZIONE DELLA CONCESSIONE	TITOLARI DELLA CONCESSIONE e relative quote di partecipazione (%)	PROVVEDIMENTI CONCERNENTI LA CONCESSIONE		PERIODO DI VIGENZA	SCADENZA	AREA (km2)	UBICAZIONE DELLA CONCESSIONE
			Data	Natura del provvedimento				
	SETTEFINESTRE	GAS PLUS ITALIANA (100) (r.u.)	8/7/1987	Conferimento	1° periodo	08/07/2017	65	MARCHE (65)
			10/7/1991	Trasferimento quota e nomina r.u.				
			10/7/1991	Trasferimento quota				
			9/5/1996	Cambio intestazione quota				
			13/5/1997	Modifica programma lavori				
			20/3/2000	Cambio intestazione quota				
			20/4/2001	Cambio intestazione quota				
			18/9/2001	Trasferimento quota				
			12/2/2004	Cambio intestazione				
			20/7/2004	Cambio intestazione				
			27/4/2005	Trasferimento quota e nomina r.u.				
			5/5/2008	Assunzione quota				
			1/3/2013	Cambio intestazione quota				

ELENCO DELLE CONCESSIONI DI COLTIVAZIONE ACCORDATE NELLA TERRAFERMA - Aggiornamento 28/febbraio/2017

CODICE E DENOMINAZIONE DELLA CONCESSIONE	TITOLARI DELLA CONCESSIONE e relative quote di partecipazione (%)	PROVVEDIMENTI CONCERNENTI LA CONCESSIONE			PERIODO DI VIGENZA	SCADENZA	AREA (km2)	UBICAZIONE DELLA CONCESSIONE
		Data	Natura del provvedimento	Decorrenza				
842 S. MARIA NUOVA	GAS PLUS ITALIANA (100) (r.u.)	8/7/1987	Conferimento	8/7/1987	1° periodo	08/07/2017	81,75	MARCHE (81,75)
		10/7/1991	Trasferimento quota e nomina r.u.	19/1/1990				
		10/7/1991	Trasferimento quota	28/12/1990				
		6/8/1993	Nomina r.u.	6/8/1993				
		6/8/1993	Modifica programma lavori	6/8/1993				
		2/4/1996	Modifica programma lavori	2/4/1996				
		9/5/1996	Cambio intestazione quota	1/3/1996				
		20/3/2000	Cambio intestazione quota	1/1/2000				
		20/4/2001	Cambio intestazione quota	1/10/2000				
		18/9/2001	Trasferimento quota	29/6/2001				
		12/2/2004	Cambio intestazione	1/1/2004				
		20/7/2004	Cambio intestazione	18/5/2004				
		1/3/2013	Cambio intestazione quota	1/3/2013				
843								
CODICE E DENOMINAZIONE DELLA CONCESSIONE	TITOLARI DELLA CONCESSIONE e relative quote di partecipazione (%)	PROVVEDIMENTI CONCERNENTI LA CONCESSIONE			PERIODO DI VIGENZA	SCADENZA	AREA (km2)	UBICAZIONE DELLA CONCESSIONE
PECORARO	ENI (100) (r.u.)	Data	Natura del provvedimento	Decorrenza				
		9/2/1988	Conferimento e unificazione	9/2/1988	1° periodo	01/08/2005	40,87	PUGLIA (40,87)
		13/2/1998	Cambio intestazione	1/1/1998				
		16/3/1999	Modifica programma sviluppo	16/3/1999				
845								
CODICE E DENOMINAZIONE DELLA CONCESSIONE	TITOLARI DELLA CONCESSIONE e relative quote di partecipazione (%)	PROVVEDIMENTI CONCERNENTI LA CONCESSIONE			PERIODO DI VIGENZA	SCADENZA	AREA (km2)	UBICAZIONE DELLA CONCESSIONE
MONTE CANTIERE	SOCIETÀ IDROELETTRICA ALTO MODENESE - S.I.A.M. (100) (r.u.)	Data	Natura del provvedimento	Decorrenza				
		13/7/1988	Conferimento	13/7/1988	1° periodo	13/07/2018	36,36	EMILIA ROMAGNA (36,36)
846								
CODICE E DENOMINAZIONE DELLA CONCESSIONE	TITOLARI DELLA CONCESSIONE e relative quote di partecipazione (%)	PROVVEDIMENTI CONCERNENTI LA CONCESSIONE			PERIODO DI VIGENZA	SCADENZA	AREA (km2)	UBICAZIONE DELLA CONCESSIONE
IL SALICE	GAS PLUS ITALIANA (100) (r.u.)	Data	Natura del provvedimento	Decorrenza				
		28/7/1988	Conferimento	27/3/1988	1° periodo	27/03/2018	47,15	BASILICATA (47,15)
		2/7/1990	Trasferimento quota	1/1/1989				
		12/11/1993	Trasferimento quota	6/4/1993				
		11/4/1995	Approvazione nuovo programma di esplorazione	11/4/1995				
		9/5/1996	Cambio intestazione quota	1/3/1996				
		14/6/1996	Trasferimento quota	1/1/1996				
		14/6/1996	Cambio intestazione quota	23/1/1996				
		7/12/1999	Assunzione quote	27/9/1999				
		12/2/2004	Cambio intestazione quota	1/1/2004				
		20/7/2004	Cambio intestazione	18/5/2004				
		1/3/2013	Cambio intestazione quota	1/3/2013				

ELENCO DELLE CONCESSIONI DI COLTIVAZIONE ACCORDATE NELLA TERRAFERMA - Aggiornamento 28/febbraio/2017

CODICE E DENOMINAZIONE DELLA CONCESSIONE	TITOLARI DELLA CONCESSIONE e relative quote di partecipazione (%)		PROVVEDIMENTI CONCERNENTI LA CONCESSIONE		PERIODO DI VIGENZA	SCADENZA	AREA (km2)	UBICAZIONE DELLA CONCESSIONE
	Data	Natura del provvedimento	Decorrenza	BUIG				
848 Fonte San Damiano Nota: Presentata istanza di estensione dell'area pubblicata nel B.U.I.G. Anno LII - N. 10. Presentata istanza di rinuncia pubblicata nel B.U.I.G. Anno LVI - N. 7.	1/2/1989	Conferimento	18/7/1988	XXXIII - 3	1° periodo	18/07/2018	23,71	BASILICATA (23,71)
	14/7/1993	Cambio intestazione quota	10/8/1989	XXXVII - 12				
	14/7/1993	Trasferimento quota	18/8/1989	XXXVII - 12				
	14/7/1993	Cambio intestazione quota	15/1/1990	XXXVII - 12				
	14/7/1993	Trasferimento quota	12/2/1992	XXXVII - 12				
	14/7/1993	Trasferimento quota	29/11/1992	XXXVII - 12				
	7/4/1994	Trasferimento quota	2/3/1994	XXXVIII - 5				
	4/7/1994	Trasferimento quota	23/5/1994	XXXVIII - 8				
	23/1/1995	Assunzione quota	12/12/1994	XXXIX - 2				
	9/5/2001	Trasferimento quota	10/10/2000	XLV - 6				
	9/5/2001	Trasferimento quota	31/10/2000	XLV - 6				
	30/10/2001	Trasferimento quota e nomina r.u.	15/10/2001	XLV - 11				
	12/5/2006	Trasferimento quota	28/1/2006	L - 6				
	24/2/2009	Cambio intestazione quota	23/12/2008	LIII - 3				
	9/5/2012	Trasferimento quota	22/12/2011	LVI - 5				
	17/4/2013	Modifica denominazione sociale	28/12/2012	LVII - 4				
	849 Masseria Grottavecchia	6/9/1988	Conferimento	6/9/1988	XXXIII - 8	1° periodo	06/09/2018	53,26
24/5/1990		Trasferimento quota	1/1/1989	XXXV - 2				
24/5/1990		Trasferimento quota	1/7/1989	XXXV - 2				
11/4/1991		Trasferimento quota	19/12/1989	XXXVI - 5				
12/5/1992		Cambio intestazione quota	19/6/1991	XXXVI - 11				
2/9/1993		Trasferimento quota	1/8/1992	XXXVII - 10				
2/9/1993		Cambio intestazione quota	4/11/1992	XXXVII - 10				
9/5/1996		Cambio intestazione quota	1/3/1996	XL - 6				
14/6/1996		Trasferimento quota e nomina r.u.	1/1/1996	XL - 7				
14/6/1996		Cambio intestazione quota	23/1/1996	XL - 7				
20/3/2000		Cambio intestazione quota	1/1/2000	XLV - 4				
20/4/2001		Cambio intestazione quota	1/10/2000	XLV - 5				
18/9/2001		Trasferimento quota	29/6/2001	XLV - 10				
5/4/2002		Trasferimento quota	29/11/2001	XLVI - 12				
12/2/2004		Intestazione quota	1/12/2003	XLVIII - 3				
20/7/2004		Cambio intestazione quota	1/1/2004	XLVIII - 3				
8/10/2004		Cambio intestazione quota	18/5/2004	XLVIII - 8				
30/6/2005	Trasferimento quota	17/12/2003	XLVIII - 11					
16/4/2008	Trasferimento quota	26/4/2005	XLIX - 7					
1/3/2013	Cambio intestazione quota	12/2/2008	LII - 5					
28/6/2013	Cambio intestazione quota	1/3/2013	LVII - 3					
18/9/2014	Trasferimento quota	5/6/2013	LVI - 6					
	Cambio intestazione quota	5/12/2013	LVIII - 9					

ELENCO DELLE CONCESSIONI DI COLTIVAZIONE ACCORDATE NELLA TERRAFERMA - Aggiornamento 28/febbraio/2017

CODICE E DENOMINAZIONE DELLA CONCESSIONE	TITOLARI DELLA CONCESSIONE e relative quote di partecipazione (%)	PROVVEDIMENTI CONCERNENTI LA CONCESSIONE		PERIODO DI VIGENZA	SCADENZA	AREA (km2)	UBICAZIONE DELLA CONCESSIONE
		Data	Natura del provvedimento				
850 TOMBOLO	SIM (100) (r.u.)	6/2/1989	Natura del provvedimento Conferimento	1° periodo	05/04/2018	285,98	TOSCANA (285,98)
		20/12/1992	Trasferimento	XXXIII - 8			
		9/5/1996	Cambio intestazione	XXXVII - 12			
		9/5/1996	Cambio intestazione	XL - 6			
		9/2/2004	Cambio intestazione	XL - 6			
		20/10/2008	Trasferimento quota	XLVIII - 3			
		20/10/2008	Riattribuzione	LII - 11			
		20/10/2008	Accettazione rinuncia	LII - 11			
852							
852 CODICE E DENOMINAZIONE DELLA CONCESSIONE	TITOLARI DELLA CONCESSIONE e relative quote di partecipazione (%)	PROVVEDIMENTI CONCERNENTI LA CONCESSIONE		PERIODO DI VIGENZA	SCADENZA	AREA (km2)	UBICAZIONE DELLA CONCESSIONE
MACCHIA DI PIERNO	ENI (100) (r.u.)	4/7/1989	Natura del provvedimento Conferimento	1° periodo	04/02/2018	83,19	PUGLIA (83,19)
Nota: Presentata istanza di rinuncia pubblicata nel B.U.I.G. Anno XLVIII - N. 7.		27/12/1993	Proroga termine perforazione	XXXIII - 9			
		13/2/1998	Cambio intestazione	XXXVIII - 2			
				XLII - 3			
853							
853 CODICE E DENOMINAZIONE DELLA CONCESSIONE	TITOLARI DELLA CONCESSIONE e relative quote di partecipazione (%)	PROVVEDIMENTI CONCERNENTI LA CONCESSIONE		PERIODO DI VIGENZA	SCADENZA	AREA (km2)	UBICAZIONE DELLA CONCESSIONE
PORTO CIVITANOVA	GAS PLUS ITALIANA (60) (r.u.) EDISON (40)	9/6/1989	Natura del provvedimento Conferimento	1° periodo	09/06/2019	62,8	MARCHE (62,8)
		4/8/1993	Cambio intestazione quota	XXXIII - 11			
		9/5/1996	Cambio intestazione quota	XXXVII - 10			
		9/5/1996	Cambio intestazione quota	XL - 6			
		23/11/1998	Cambio intestazione quota	XL - 6			
		15/9/1999	Cambio intestazione quota	XLII - 12			
		12/2/2004	Cambio intestazione quota	XLIII - 10			
		12/2/2004	Intestazione quota	XLIII - 3			
		20/7/2004	Cambio intestazione quota	XLIII - 3			
		1/3/2013	Cambio intestazione quota	XLVIII - 8			
				LVII - 3			
854							
854 CODICE E DENOMINAZIONE DELLA CONCESSIONE	TITOLARI DELLA CONCESSIONE e relative quote di partecipazione (%)	PROVVEDIMENTI CONCERNENTI LA CONCESSIONE		PERIODO DI VIGENZA	SCADENZA	AREA (km2)	UBICAZIONE DELLA CONCESSIONE
SAN BASTIE	ROCKHOPPER ITALIA (85) (r.u.) IRMINIO (15)	4/7/1989	Natura del provvedimento Conferimento	1° periodo	06/12/2018	97,56	ABRUZZO (97,56)
Nota: Presentata istanza di rinuncia pubblicata nel B.U.I.G. Anno L - N. 1.		6/10/1993	Trasferimento quote	XXXIII - 12			
Presentata istanza di riattribuzione pubblicata nel B.U.I.G. Anno L - N. 8.		13/1/1994	Ampliamento	XXXVII - 11			
		9/5/1996	Cambio intestazione quota	XXXVIII - 2			
		14/6/1996	Trasferimento quota	XL - 6			
		14/6/1996	Cambio intestazione quota	XL - 7			
		5/4/2002	Trasferimento quota	XL - 7			
		9/2/2004	Trasferimento quota	XLVI - 12			
		30/6/2005	Trasferimento quota	XLVIII - 3			
		16/4/2008	Trasferimento quota	XLIX - 7			
		7/8/2008	Cambio intestazione quota	LII - 5			
		23/2/2015	Assunzione quota	LII - 9			
		25/10/2016	Modifica denominazione sociale	LIX - 2			
			Trasferimento quota	LX - 10			

ELENCO DELLE CONCESSIONI DI COLTIVAZIONE ACCORDATE NELLA TERRAFERMA - Aggiornamento 28/febbraio/2017

856

CODICE E DENOMINAZIONE DELLA CONCESSIONE	TITOLARI DELLA CONCESSIONE e relative quote di partecipazione (%)	PROVVEDIMENTI CONCERNENTI LA CONCESSIONE		PERIODO DI VIGENZA	SCADENZA	AREA (km2)	UBICAZIONE DELLA CONCESSIONE
		Data	Natura del provvedimento				
TORRENTE CIGNO	CANOEL ITALIA (45) (r.u.) GAS PLUS ITALIANA (55)	25/1/1990	Conferimento	7/3/1989	1° periodo	154,44	MOLISE (154,44)
		12/5/1992	Cambio intestazione quota	19/6/1991	XXXIV - 6		
		6/8/1993	Trasferimento quota	7/6/1991	XXXVI - 11		
		6/8/1993	Trasferimento quota	4/11/1992	XXXVII - 10		
		6/8/1993	Approvazione nuovo programma lavori	6/8/1993	XXXVII - 10		
		10/3/1994	Assunzione quota	26/11/1993	XXXVIII - 4		
		9/5/1996	Cambio intestazione quota	1/3/1996	XL - 6		
		14/6/1996	Trasferimento quota e nomina r.u.	1/1/1996	XL - 7		
		14/6/1996	Cambio intestazione quota e nomina r.u.	23/1/1996	XL - 7		
		5/4/2002	Trasferimento quota	29/11/2001	XLVI - 12		
		12/2/2004	Cambio intestazione quota	1/1/2004	XLVIII - 3		
		20/7/2004	Cambio intestazione quota	18/5/2004	XLVIII - 8		
		30/6/2005	Trasferimento quota	26/4/2005	XLIX - 7		
		16/4/2008	Cambio intestazione quota	12/2/2008	LII - 5		
1/3/2013	Cambio intestazione quota	1/3/2013	LVII - 3				
28/6/2013	Trasferimento quota	5/6/2013	LVI - 6				

857

CODICE E DENOMINAZIONE DELLA CONCESSIONE	TITOLARI DELLA CONCESSIONE e relative quote di partecipazione (%)	PROVVEDIMENTI CONCERNENTI LA CONCESSIONE		PERIODO DI VIGENZA	SCADENZA	AREA (km2)	UBICAZIONE DELLA CONCESSIONE
		Data	Natura del provvedimento				
S. TEODORO	CANOEL ITALIA (100) (r.u.)	30/9/1990	Conferimento	5/9/1989	1° periodo	59,25	BASILICATA (59,25)
		30/9/1990	Trasferimento quota	30/9/1990	XXXIV - 12		
		12/5/1992	Cambio intestazione quota	19/6/1991	XXXVI - 11		
		2/9/1993	Trasferimento quota	1/8/1992	XXXVII - 10		
		2/9/1993	Cambio intestazione quota	4/11/1992	XXXVII - 10		
		12/11/1993	Trasferimento quota	6/4/1993	XXXVII - 12		
		9/5/1996	Cambio intestazione quota	1/3/1996	XL - 6		
		14/6/1996	Trasferimento quota e nomina r.u.	1/1/1996	XL - 7		
		14/6/1996	Cambio intestazione quota	23/1/1996	XL - 7		
		7/12/1999	Trasferimento quota	28/9/1999	XLIV - 1		
		8/3/2000	Trasferimento quota	4/2/2000	XLIV - 4		
		17/11/2000	Trasferimento quota	10/8/2000	XLIV - 12		
		17/11/2000	Trasferimento quota e nomina r.u.	4/10/2000	XLIV - 12		
		19/10/2001	Trasferimento quota e nomina r.u.	1/8/2001	XLV - 11		
8/10/2004	Trasferimento quota	31/12/2002	XLVIII - 11				
3/12/2004	Trasferimento quota	2/3/2004	XLIX - 1				
30/6/2005	Trasferimento	26/4/2005	XLIX - 7				
16/4/2008	Intestazione	12/2/2008	LII - 5				
28/6/2013	Trasferimento quota	5/6/2013	LVI - 6				

ELENCO DELLE CONCESSIONI DI COLTIVAZIONE ACCORDATE NELLA TERRAFERMA - Aggiornamento 28/febbraio/2017

CODICE E DENOMINAZIONE DELLA CONCESSIONE	TITOLARI DELLA CONCESSIONE e relative quote di partecipazione (%)	PROVVEDIMENTI CONCERNENTI LA CONCESSIONE		PERIODO DI VIGENZA	SCADENZA	AREA (km2)	UBICAZIONE DELLA CONCESSIONE
		Data	Natura del provvedimento				
858 MISANO ADRIATICO	CANOEL ITALIA (100) (r.u.)	20/6/1990	Natura del provvedimento	Decorrenza	20/06/2020	75,31	EMILIA ROMAGNA (74,11)
		9/5/1996	Conferimento	XXXV - 2	1° periodo		MARCHE (1,2)
		14/6/1996	Cambio intestazione quota	1/3/1996			
		14/6/1996	Trasferimento quota e nomina r.u.	XL - 6			
		7/2/2001	Cambio intestazione quota	XL - 7			
		7/2/2001	Trasferimento quota	XLV - 3			
		7/2/2001	Nomina r.u.	XLV - 3			
		5/4/2002	Trasferimento quota	XLV - 3			
		26/6/2003	Trasferimento quota	XLVI - 12			
		10/11/2003	Trasferimento quota	XLVII - 10			
		2/3/2005	Trasferimento quota	XLVII - 10			
		30/6/2005	Trasferimento quota	XLVIII - 12			
		16/4/2008	Trasferimento	XLIX - 4			
		28/6/2013	Intestazione	XLIX - 7			
			Trasferimento quota	LII - 5			
				LVI - 6			
859							
859 POLICORO	GAS PLUS ITALIANA (100) (r.u.)	30/9/1990	Natura del provvedimento	Decorrenza	30/09/2020	164	BASILICATA (155,47)
		9/5/1996	Conferimento	XXXV - 2	1° periodo		CALABRIA (8,53)
		9/5/1996	Cambio intestazione	XL - 6			
		12/2/2004	Cambio intestazione	XL - 6			
		20/7/2004	Cambio intestazione	XLVIII - 3			
		1/3/2013	Cambio intestazione quota	XLVIII - 3			
				LVII - 8			
				LVII - 3			
861							
861 TORRENTE CELONE	ROCKHOPPER ITALIA (50) (r.u.) EDISON (50)	5/4/1991	Natura del provvedimento	Decorrenza	05/04/2021	79,8	PUGLIA (79,8)
		2/9/1993	Conferimento	XXXV - 8	1° periodo		
		2/9/1993	Trasferimento quota	XXXVII - 10			
		14/6/1996	Cambio intestazione quota	XXXVII - 10			
		14/6/1996	Trasferimento quota e nomina r.u.	XL - 7			
		5/4/2002	Cambio intestazione quota	XL - 7			
		12/2/2004	Trasferimento quota	XLVI - 12			
		30/6/2005	Intestazione quota	XLVI - 12			
		16/4/2008	Trasferimento quota	XLVIII - 3			
		23/2/2015	Cambio intestazione quota	XLIX - 7			
			Modifica denominazione sociale	LII - 5			
				LIX - 2			

ELENCO DELLE CONCESSIONI DI COLTIVAZIONE ACCORDATE NELLA TERRAFERMA - Aggiornamento 28/febbraio/2017

862

CODICE E DENOMINAZIONE DELLA CONCESSIONE	TITOLARI DELLA CONCESSIONE e relative quote di partecipazione (%)	PROVVEDIMENTI CONCERNENTI LA CONCESSIONE		PERIODO DI VIGENZA	SCADENZA	AREA (km2)	UBICAZIONE DELLA CONCESSIONE
		Data	Natura del provvedimento				
SAN MARCO	EDISON (100) (r.u.)	9/7/1991	Conferimento	9/7/1991	09/07/2021	91,7	MARCHE (91,7)
		12/5/1992	Cambio intestazione quota	19/6/1991			
		4/8/1993	Cambio intestazione quota	23/4/1992			
		2/9/1993	Trasferimento quota e nomina r.u.	1/8/1992			
		2/9/1993	Cambio intestazione quota	4/11/1992			
		23/11/1998	Cambio intestazione quota	29/6/1998			
		15/9/1999	Cambio intestazione quota	1/7/1999			
		12/2/2004	Cambio intestazione	1/12/2003			

864

CODICE E DENOMINAZIONE DELLA CONCESSIONE	TITOLARI DELLA CONCESSIONE e relative quote di partecipazione (%)	PROVVEDIMENTI CONCERNENTI LA CONCESSIONE		PERIODO DI VIGENZA	SCADENZA	AREA (km2)	UBICAZIONE DELLA CONCESSIONE
		Data	Natura del provvedimento				
S. MAURO	GAS PLUS ITALIANA (77) (r.u.) CANOEL ITALIA (18) PETROREP ITALIANA (5)	9/8/1991	Conferimento	9/2/1990			
		9/5/1996	Cambio intestazione quota	1/3/1996			
		14/6/1996	Trasferimento quota	1/1/1996			
		14/6/1996	Cambio intestazione quota	23/1/1996			
		11/9/1997	Modifica programma sviluppo	11/9/1997			
		1/4/1999	Approvazione programma lavori	1/4/1999			
		20/3/2000	Cambio intestazione quota	1/1/2000			
		20/4/2001	Cambio intestazione quota	1/10/2000			
		18/9/2001	Trasferimento quota e nomina r.u.	29/6/2001			
		5/4/2002	Trasferimento quota	29/11/2001			
		12/2/2004	Cambio intestazione quota	1/1/2004			
		20/7/2004	Cambio intestazione quota	18/5/2004			
		30/6/2005	Trasferimento quota	26/4/2005			
		16/4/2008	Cambio intestazione quota	12/2/2008			
		1/3/2013	Cambio intestazione quota	1/3/2013			
		28/6/2013	Trasferimento quota	5/6/2013			

ELENCO DELLE CONCESSIONI DI COLTIVAZIONE ACCORDATE NELLA TERRAFERMA - Aggiornamento 28/febbraio/2017

CODICE E DENOMINAZIONE DELLA CONCESSIONE	TITOLARI DELLA CONCESSIONE e relative quote di partecipazione (%)	PROVVEDIMENTI CONCERNENTI LA CONCESSIONE		PERIODO DI VIGENZA	SCADENZA	AREA (km2)	UBICAZIONE DELLA CONCESSIONE
		Data	Natura del provvedimento				
865 SCANZANO	ROCKHOPPER ITALIA (100) (r.u.)	13/12/1991	Natura del provvedimento	13/12/1991	13/12/2021	70,79	BASILICATA (70,79)
		12/11/1993	Conferimento	6/4/1993	1° periodo		
		9/5/1996	Trasferimento quota	1/3/1996	XXXVI - 4		
		14/6/1996	Cambio intestazione quota	1/1/1996	XL - 6		
		14/6/1996	Trasferimento quota	23/1/1996	XL - 7		
		19/3/1997	Cambio intestazione quota	19/3/1997	XLI - 4		
		9/5/2001	Modifica programma sviluppo	14/9/2000	XLV - 6		
		30/10/2001	Trasferimento quota	2/7/2001	XLV - 11		
		5/4/2002	Trasferimento quota	29/11/2001	XLVI - 12		
		12/2/2004	Trasferimento quota	1/1/2004	XLVII - 3		
		20/7/2004	Cambio intestazione quota	18/5/2004	XLVIII - 8		
		8/10/2004	Cambio intestazione quota	31/12/2002	XLVIII - 11		
		21/3/2005	Trasferimento quota	17/12/2004	XLIX - 4		
		30/6/2005	Trasferimento	26/4/2005	XLIX - 7		
		16/4/2008	Intestazione	12/2/2008	LII - 5		
		23/2/2015	Modifica denominazione sociale	3/12/2014	LIX - 2		
867 MONTE URANO	EDISON (40) (r.u.) ENI (60)	30/3/1992	Natura del provvedimento	26/10/1989	1° periodo	37,35	MARCHE (37,35)
		4/8/1993	Conferimento	23/4/1992	XXXVI - 10		
		2/9/1993	Cambio intestazione quota	1/8/1992	XXXVII - 10		
		2/9/1993	Trasferimento quota e nomina r.u.	4/11/1992	XXXVII - 10		
		5/7/1994	Cambio intestazione quota	5/7/1994	XXXVIII - 8		
		13/2/1998	Modifica programma lavori	1/1/1998	XLII - 3		
		23/11/1998	Cambio intestazione quota	29/6/1998	XLII - 12		
		15/9/1999	Cambio intestazione quota	1/7/1999	XLIII - 10		
		12/2/2004	Cambio intestazione quota	1/12/2003	XLVIII - 3		
		17/4/2009	Intestazione quota	7/10/2008	LIII - 5		
		9/2/2010	Riduzione area	1/1/2010	LIV - 3		
		21/11/2016	Trasferimento quota	1/10/2016	LX - 11		
			Cambio intestazione				

ELENCO DELLE CONCESSIONI DI COLTIVAZIONE ACCORDATE NELLA TERRAFERMA - Aggiornamento 28/febbraio/2017

CODICE E DENOMINAZIONE DELLA CONCESSIONE	TITOLARI DELLA CONCESSIONE e relative quote di partecipazione (%)	PROVVEDIMENTI CONCERNENTI LA CONCESSIONE		PERIODO DI VIGENZA	SCADENZA	AREA (km2)	UBICAZIONE DELLA CONCESSIONE
		Data	Natura del provvedimento				
868 MASSERIA PETRILLI	CANOEL ITALIA (50) (r.u.) GAS PLUS ITALIANA (50)	21/5/1992	Conferimento	19/5/1990	1° periodo	118,28	PUGLIA (118,28)
		4/3/1994	Trasferimento quota	1/9/1993			
		4/3/1994	Ampliamento	4/3/1994			
		9/5/1996	Cambio intestazione quota	1/3/1996			
		14/6/1996	Trasferimento quota e nomina r.u.	1/1/1996			
		14/6/1996	Cambio intestazione quota	23/1/1996			
		9/5/2001	Trasferimento quota	14/9/2000			
		30/10/2001	Trasferimento quota	2/7/2001			
		5/4/2002	Trasferimento quota	29/11/2001			
		4/4/2003	Assunzione quota	26/11/2002			
		12/2/2004	Cambio intestazione quota	1/1/2004			
		20/7/2004	Cambio intestazione quota	18/5/2004			
		8/10/2004	Trasferimento quota	31/12/2002			
		30/6/2005	Trasferimento quota	26/4/2005			
		16/4/2008	Cambio intestazione quota	12/2/2008			
		1/3/2013	Cambio intestazione quota	1/3/2013			
		28/6/2013	Trasferimento quota	5/6/2013			
869							
S. ANDREA	TITOLARI DELLA CONCESSIONE e relative quote di partecipazione (%)		PROVVEDIMENTI CONCERNENTI LA CONCESSIONE		PERIODO DI VIGENZA		UBICAZIONE DELLA CONCESSIONE
	CANOEL ITALIA (40) (r.u.)	8/8/1992	Conferimento	8/8/1992	1° periodo	164,32	VENETO (163,33)
	EDISON (50)	2/9/1993	Trasferimento quota	1/8/1992			
	PETROREP ITALIANA (10)	2/9/1993	Cambio intestazione quota	4/11/1992			
		14/6/1996	Trasferimento quota e nomina r.u.	1/1/1996			
		14/6/1996	Cambio intestazione quota	23/1/1996			
		5/4/2002	Trasferimento quota	29/11/2001			
		12/2/2004	Intestazione quota	1/12/2003			
		30/6/2005	Trasferimento quota	26/4/2005			
		16/4/2008	Cambio intestazione quota	12/2/2008			
		28/6/2013	Trasferimento quota	5/6/2013			
870							
MONTE VERDESE	TITOLARI DELLA CONCESSIONE e relative quote di partecipazione (%)		PROVVEDIMENTI CONCERNENTI LA CONCESSIONE		PERIODO DI VIGENZA		UBICAZIONE DELLA CONCESSIONE
	ROCKHOPPER ITALIA (60) (r.u.)	18/1/1993	Conferimento	28/6/1992	1° periodo	60,02	BASILICATA (60,02)
	GAS PLUS ITALIANA (30)	9/5/1996	Cambio intestazione quota	1/3/1996			
	PETROREP ITALIANA (10)	14/6/1996	Trasferimento quota e nomina r.u.	1/1/1996			
		14/6/1996	Cambio intestazione quota	23/1/1996			
		5/4/2002	Trasferimento quota	29/11/2001			
		12/2/2004	Cambio intestazione quota	1/1/2004			
		20/7/2004	Cambio intestazione quota	18/5/2004			
		30/6/2005	Trasferimento quota	26/4/2005			
		16/4/2008	Cambio intestazione quota	12/2/2008			
		1/3/2013	Cambio intestazione quota	1/3/2013			
		23/2/2015	Modifica denominazione sociale	3/12/2014			

ELENCO DELLE CONCESSIONI DI COLTIVAZIONE ACCORDATE NELLA TERRAFERMA - Aggiornamento 28/febbraio/2017

871	CODICE E DENOMINAZIONE DELLA CONCESSIONE CASA MAGGI	TITOLARI DELLA CONCESSIONE e relative quote di partecipazione (%) GAS PLUS ITALIANA (100) (r.u.)	PROVVEDIMENTI CONCERNENTI LA CONCESSIONE Data 15/3/1993 9/5/1996 27/9/1999 12/2/2004 20/7/2004 1/3/2013	Natura del provvedimento Conferimento Cambio intestazione quota Assunzione quota Cambio intestazione Cambio intestazione quota	Decorrenza 26/10/1992 1/3/1996 29/4/1999 1/1/2004 18/5/2004 1/3/2013	BUIG XXXVII - 4 XL - 6 XLIII - 11 XLVIII - 3 XLVIII - 8 LVII - 3	PERIODO DI VIGENZA 1° periodo 26/10/2022	SCADENZA 26/10/2022	AREA (km2) 4,98	UBICAZIONE DELLA CONCESSIONE MARCHE (4,98)
874	CODICE E DENOMINAZIONE DELLA CONCESSIONE MASSERIA VIORANO	TITOLARI DELLA CONCESSIONE e relative quote di partecipazione (%) PENGAS ITALIANA (100) (r.u.)	PROVVEDIMENTI CONCERNENTI LA CONCESSIONE Data 16/7/1993 12/11/1993 9/5/1996 22/1/1997 23/1/1998 23/1/1998 10/1/2000 20/3/2003 25/10/2006 9/10/2014 8/4/2015	Natura del provvedimento Conferimento Trasferimento Cambio intestazione quota Cambio intestazione quota Trasferimento quota Assunzione quota Trasferimento quote Trasferimento Trasferimento Intestazione Trasferimento quote Approvazione nuovo programma lavori	Decorrenza 10/10/1989 6/4/1993 1/3/1996 22/12/1995 18/3/1997 12/12/1997 20/10/1999 1/3/2002 24/10/2002 1/7/2006 1/8/2014 8/4/2015	BUIG XXXVII - 9 XXXVII - 12 XL - 6 XLI - 3 XLII - 2 XLII - 2 XLIV - 2 XLVI - 6 XLVII - 4 L - 11 LVIII - 10 LIX - 4	PERIODO DI VIGENZA 1° periodo 10/10/2019	SCADENZA 10/10/2019	AREA (km2) 41,61	UBICAZIONE DELLA CONCESSIONE BASILICATA (41,61)
875	CODICE E DENOMINAZIONE DELLA CONCESSIONE MONTTEGRANARO	TITOLARI DELLA CONCESSIONE e relative quote di partecipazione (%) GAS PLUS ITALIANA (25) (r.u.) EDISON (50) ENI (25)	PROVVEDIMENTI CONCERNENTI LA CONCESSIONE Data 20/7/1993 13/2/1998 23/11/1998 15/9/1999 20/3/2000 20/4/2001 18/9/2001 12/2/2004 12/2/2004 20/7/2004 9/2/2010 1/3/2013 21/11/2016	Natura del provvedimento Conferimento Cambio intestazione quota Cambio intestazione quota Cambio intestazione quota Cambio intestazione quota Trasferimento quota Intestazione quota Cambio intestazione quota Cambio intestazione quota Trasferimento quota Cambio intestazione quota Cambio intestazione quota	Decorrenza 9/11/1992 1/1/1998 29/6/1998 1/7/1999 1/1/2000 1/10/2000 29/6/2001 1/12/2003 1/1/2004 18/5/2004 1/1/2010 1/3/2013 1/10/2016	BUIG XXXVII - 9 XLII - 3 XLII - 12 XLIII - 10 XLIV - 4 XLV - 5 XLV - 10 XLVIII - 3 XLVIII - 3 XLVIII - 8 LIV - 3 LVII - 3 LX - 11	PERIODO DI VIGENZA 1° periodo 09/11/2022	SCADENZA 09/11/2022	AREA (km2) 60,11	UBICAZIONE DELLA CONCESSIONE MARCHE (60,11)
876	CODICE E DENOMINAZIONE DELLA CONCESSIONE VALLE DEL ROVELLO	TITOLARI DELLA CONCESSIONE e relative quote di partecipazione (%) METANO PUGLIA (100) (r.u.)	PROVVEDIMENTI CONCERNENTI LA CONCESSIONE Data 2/8/1993 17/6/1994	Natura del provvedimento Conferimento Trasferimento quote	Decorrenza 20/11/1992 9/3/1994	BUIG XXXVII - 9 XXXVIII - 7	PERIODO DI VIGENZA 1° periodo 20/11/2022	SCADENZA 20/11/2022	AREA (km2) 37,49	UBICAZIONE DELLA CONCESSIONE PUGLIA (37,49)

ELENCO DELLE CONCESSIONI DI COLTIVAZIONE ACCORDATE NELLA TERRAFERMA - Aggiornamento 28/febbraio/2017

CODICE E DENOMINAZIONE DELLA CONCESSIONE	TITOLARI DELLA CONCESSIONE e relative quote di partecipazione (%)	PROVVEDIMENTI CONCERNENTI LA CONCESSIONE		PERIODO DI VIGENZA	SCADENZA	AREA (km2)	UBICAZIONE DELLA CONCESSIONE
		Data	Natura del provvedimento				
877 MASSIGNANO	EDISON (50) (r.u.) GAS PLUS ITALIANA (50)	20/7/1993	Natura del provvedimento Conferimento	6/12/1992	1° periodo	85,96	MARCHE (85,96)
		4/3/1994	Rettifica	4/3/1994	XXXVII - 10		
		9/5/1996	Cambio intestazione quota	1/3/1996	XXXVIII - 4		
		23/11/1998	Cambio intestazione quota	29/6/1998	XL - 6		
		15/9/1999	Cambio intestazione quota	1/7/1999	XLII - 12		
		20/3/2000	Cambio intestazione quota	1/1/2000	XLIII - 10		
		20/4/2001	Cambio intestazione quota	1/10/2000	XLIV - 4		
		18/9/2001	Trasferimento quota	29/6/2001	XLV - 5		
		12/2/2004	Intestazione quota	1/12/2003	XLVI - 10		
		12/2/2004	Cambio intestazione quota	1/1/2004	XLVIII - 3		
		20/7/2004	Cambio intestazione quota	18/5/2004	XLVIII - 3		
		1/3/2013	Cambio intestazione quota	1/3/2013	XLVIII - 8		
					LVI - 3		
878							
MONTEARDONE	GAS PLUS ITALIANA (67) (r.u.) IRMINIO (26) PETROREP ITALIANA (7)	6/8/1993	Natura del provvedimento Conferimento	6/8/1993	1° periodo	63,74	EMILIA ROMAGNA (63,74)
Nota: Presentata istanza di ampliamento pubblicata nel B.U.I.G. Anno XL - N. 9.		24/1/1994	Modifica programma lavori	24/1/1994	XXXVII - 10		
		9/5/1996	Cambio intestazione quota	1/1/1996	XXXVIII - 2		
		9/5/1996	Cambio intestazione quota	1/3/1996	XL - 6		
		14/6/1996	Trasferimento quota e nomina r.u.	1/1/1996	XL - 6		
		14/6/1996	Cambio intestazione quota	23/1/1996	XL - 7		
		5/4/2002	Trasferimento quota	29/11/2001	XL - 7		
		30/7/2002	Nomina r.u.	1/7/2002	XLVI - 12		
		10/11/2003	Trasferimento quota	30/9/2003	XLVI - 10		
		12/2/2004	Cambio intestazione quota	1/1/2004	XLVII - 12		
		20/7/2004	Cambio intestazione quota	18/5/2004	XLVIII - 3		
		30/6/2005	Trasferimento quota	26/4/2005	XLVIII - 8		
		16/4/2008	Cambio intestazione quota	12/2/2008	XLIX - 7		
		1/3/2013	Cambio intestazione quota	1/3/2013	LII - 5		
		18/9/2014	Cambio intestazione quota	5/12/2013	LII - 5		
		23/2/2015	Modifica denominazione sociale	3/12/2014	LVII - 3		
		25/10/2016	Trasferimento quota	12/9/2016	LVIII - 9		
					LIX - 2		
					LX - 10		

ELENCO DELLE CONCESSIONI DI COLTIVAZIONE ACCORDATE NELLA TERRAFERMA - Aggiornamento 28/ febbraio/ 2017

881 CODICE E DENOMINAZIONE DELLA CONCESSIONE	TITOLARI DELLA CONCESSIONE e relative quote di partecipazione (%)	PROVVEDIMENTI CONCERNENTI LA CONCESSIONE		PERIODO DI VIGENZA	SCADENZA	AREA (km2)	UBICAZIONE DELLA CONCESSIONE
		Data	Natura del provvedimento				
FORNOVO DI TARO	GAS PLUS ITALIANA (71,43) (r.u.) IRMINIO (21,43) PETROREP ITALIANA (7,14)	24/1/1994	Conferimento	XXXVIII - 2 24/1/1994	24/01/2024	12,5	EMILIA ROMAGNA (12,5)
		9/5/1996	Cambio intestazione quota	XL - 6 1/1/1996			
		9/5/1996	Cambio intestazione quota	XL - 6 1/3/1996			
		14/6/1996	Trasferimento quota	XL - 7 1/1/1996			
		14/6/1996	Cambio intestazione quota	XL - 7 23/1/1996			
		5/4/2002	Trasferimento quota	XLVI - 12 29/11/2001			
		12/2/2004	Cambio intestazione quota	XLVIII - 3 1/1/2004			
		20/7/2004	Cambio intestazione quota	XLVIII - 8 18/5/2004			
		30/6/2005	Trasferimento quota	XLIX - 7 26/4/2005			
		16/4/2008	Cambio intestazione quota	LII - 5 12/2/2008			
BOMBIANA	LAZZI GAS (100) (r.u.)	1/3/2013	Cambio intestazione quota	LVII - 3 1/3/2013			
		23/2/2015	Modifica denominazione sociale	LIX - 2 3/12/2014			
		25/10/2016	Trasferimento quota	LX - 10 12/9/2016			
		9/8/1994	Conferimento	XXXVIII - 9 9/8/1994	09/08/2024	16,17	EMILIA ROMAGNA (16,17)
		30/12/1994	Unificazione	XXXX - 1 1/1/1995			
		24/1/1996	Modifica programma lavori	XL - 2 24/1/1996			
		9/5/1996	Cambio intestazione quota	XL - 6 1/3/1996			
14/6/1996	Trasferimento quota	XL - 7 1/1/1996					
14/6/1996	Cambio intestazione quota	XL - 7 23/1/1996					
12/3/1997	Modifica programma sviluppo	XL - 4 12/3/1997					
LUCERA	GAS PLUS ITALIANA (81,6) (r.u.) CANOEL ITALIA (13,6) EDISON (4,8)	5/4/2002	Trasferimento quota	XLVI - 12 29/11/2001			PUGLIA (155,86)
		12/2/2004	Intestazione quota	XLVIII - 3 1/12/2003			
		12/2/2004	Cambio intestazione quota	XLVIII - 3 1/1/2004			
		20/7/2004	Cambio intestazione quota	XLVIII - 8 18/5/2004			
		30/6/2005	Trasferimento quota	XLIX - 7 26/4/2005			
		16/4/2008	Cambio intestazione quota	LII - 5 12/2/2008			
		15/5/2008	Proroga	LII - 6 31/7/2007			
		1/3/2013	Cambio intestazione quota	LVII - 3 1/3/2013			
		28/6/2013	Trasferimento quota	LVII - 6 5/6/2013			
		18/9/1997	Attribuzione	XL - 10 1/1/1997	01/01/2017	54,13	
886 CODICE E DENOMINAZIONE DELLA CONCESSIONE	ENI (100) (r.u.)						

ELENCO DELLE CONCESSIONI DI COLTIVAZIONE ACCORDATE NELLA TERRAFERMA - Aggiornamento 28/febbraio/2017

888	CODICE E DENOMINAZIONE DELLA CONCESSIONE POMPOSA	TITOLARI DELLA CONCESSIONE e relative quote di partecipazione (%) PADANA ENERGIA (100) (r.u.)	PROVVEDIMENTI CONCERNENTI LA CONCESSIONE Data 18/9/1997 9/2/2010 Natura del provvedimento Attribuzione Trasferimento	PERIODO DI VIGENZA 1° periodo XLI - 10 LIV - 3	SCADENZA 01/01/2017	AREA (km2) 55,21	UBICAZIONE DELLA CONCESSIONE EMILIA ROMAGNA (55,21)
889	CODICE E DENOMINAZIONE DELLA CONCESSIONE CASTEGGIO	TITOLARI DELLA CONCESSIONE e relative quote di partecipazione (%) GAS PLUS ITALIANA (100) (r.u.)	PROVVEDIMENTI CONCERNENTI LA CONCESSIONE Data 20/10/1997 26/4/2001 12/2/2004 20/7/2004 1/3/2013 Natura del provvedimento Attribuzione Trasferimento Cambio intestazione Cambio intestazione Cambio intestazione quota	PERIODO DI VIGENZA 1° periodo XLI - 10 XLV - 5 XLVIII - 3 XLVIII - 8 LVII - 3	SCADENZA 01/01/2017	AREA (km2) 65,7	UBICAZIONE DELLA CONCESSIONE LOMBARDIA (65,7)
890	CODICE E DENOMINAZIONE DELLA CONCESSIONE CAVIAGA	TITOLARI DELLA CONCESSIONE e relative quote di partecipazione (%) ENI (100) (r.u.)	PROVVEDIMENTI CONCERNENTI LA CONCESSIONE Data 20/10/1997 21/10/2003 Natura del provvedimento Attribuzione Proroga	PERIODO DI VIGENZA 1° periodo XLI - 10 XLVII - 11	SCADENZA 01/01/2012	AREA (km2) 113,87	UBICAZIONE DELLA CONCESSIONE LOMBARDIA (113,87)
891	CODICE E DENOMINAZIONE DELLA CONCESSIONE CIGNONE	TITOLARI DELLA CONCESSIONE e relative quote di partecipazione (%) ENI (100) (r.u.)	PROVVEDIMENTI CONCERNENTI LA CONCESSIONE Data 20/10/1997 6/11/2001 Natura del provvedimento Attribuzione Conferma	PERIODO DI VIGENZA 1° periodo XLI - 10 XLV - 12	SCADENZA 01/01/2017	AREA (km2) 135,59	UBICAZIONE DELLA CONCESSIONE LOMBARDIA (135,59)
892	CODICE E DENOMINAZIONE DELLA CONCESSIONE CORTEMAGGIORE	TITOLARI DELLA CONCESSIONE e relative quote di partecipazione (%) ENI (100) (r.u.)	PROVVEDIMENTI CONCERNENTI LA CONCESSIONE Data 20/10/1997 15/10/2001 Natura del provvedimento Attribuzione Conferma	PERIODO DI VIGENZA 1° periodo XLI - 10 XLV - 11	SCADENZA 01/01/2017	AREA (km2) 146,03	UBICAZIONE DELLA CONCESSIONE EMILIA ROMAGNA (144,72) LOMBARDIA (1,31)
894	CODICE E DENOMINAZIONE DELLA CONCESSIONE PONTEPIDONE	TITOLARI DELLA CONCESSIONE e relative quote di partecipazione (%) GAS PLUS ITALIANA (100) (r.u.)	PROVVEDIMENTI CONCERNENTI LA CONCESSIONE Data 20/10/1997 1/6/1998 12/2/2004 20/7/2004 1/3/2013 Natura del provvedimento Attribuzione Trasferimento Cambio intestazione Cambio intestazione Cambio intestazione quota	PERIODO DI VIGENZA 1° periodo XLI - 10 XLII - 7 XLVIII - 3 XLVIII - 8 LVII - 3	SCADENZA 01/01/2017	AREA (km2) 58,35	UBICAZIONE DELLA CONCESSIONE EMILIA ROMAGNA (55,72) LOMBARDIA (2,63)

ELENCO DELLE CONCESSIONI DI COLTIVAZIONE ACCORDATE NELLA TERRAFERMA - Aggiornamento 28/febbraio/2017

897	CODICE E DENOMINAZIONE DELLA CONCESSIONE SORESINA	TITOLARI DELLA CONCESSIONE e relative quote di partecipazione (%) ENI (100) (r.u.)	PROVVEDIMENTI CONCERNENTI LA CONCESSIONE Data 20/10/1997 Natura del provvedimento Attribuzione	PERIODO DI VIGENZA 1° periodo 01/01/2017	SCADENZA 01/01/2017	AREA (km2) 84,82	UBICAZIONE DELLA CONCESSIONE LOMBARDIA (84,82)
899	CODICE E DENOMINAZIONE DELLA CONCESSIONE VESCOVATO Nota: Presentata istanza di proroga pubblicata nel B.U.I.G. Anno LV - N. 2.	TITOLARI DELLA CONCESSIONE e relative quote di partecipazione (%) PADANA ENERGIA (100) (r.u.)	PROVVEDIMENTI CONCERNENTI LA CONCESSIONE Data 20/10/1997 Natura del provvedimento Attribuzione Data 8/5/2002 Proroga 8/5/2002 Approvazione programma lavori 21/5/2008 Proroga 9/2/2010 Trasferimento	PERIODO DI VIGENZA 2ª proroga 01/01/2012	SCADENZA 01/01/2012	AREA (km2) 29,13	UBICAZIONE DELLA CONCESSIONE LOMBARDIA (29,13)
900	CODICE E DENOMINAZIONE DELLA CONCESSIONE VILLAFORTUNA-TRECATE	TITOLARI DELLA CONCESSIONE e relative quote di partecipazione (%) ENI (100) (r.u.)	PROVVEDIMENTI CONCERNENTI LA CONCESSIONE Data 17/2/1998 Natura del provvedimento Attribuzione	PERIODO DI VIGENZA 1° periodo 01/01/2017	SCADENZA 01/01/2017	AREA (km2) 142,41	UBICAZIONE DELLA CONCESSIONE PIEMONTE (77,76) LOMBARDIA (64,65)
902	CODICE E DENOMINAZIONE DELLA CONCESSIONE DOSSO DEGLI ANGELI	TITOLARI DELLA CONCESSIONE e relative quote di partecipazione (%) ENI (100) (r.u.)	PROVVEDIMENTI CONCERNENTI LA CONCESSIONE Data 23/2/1998 Natura del provvedimento Attribuzione	PERIODO DI VIGENZA 1° periodo 01/01/2017	SCADENZA 01/01/2017	AREA (km2) 118,46	UBICAZIONE DELLA CONCESSIONE EMILIA ROMAGNA (118,46)
904	CODICE E DENOMINAZIONE DELLA CONCESSIONE GAGGIANO Nota: Presentata istanza di proroga pubblicata nel B.U.I.G. Anno L - N. 1.	TITOLARI DELLA CONCESSIONE e relative quote di partecipazione (%) ENI (100) (r.u.)	PROVVEDIMENTI CONCERNENTI LA CONCESSIONE Data 17/3/1998 Natura del provvedimento Attribuzione	PERIODO DI VIGENZA 1° periodo 01/01/2007	SCADENZA 01/01/2007	AREA (km2) 101,64	UBICAZIONE DELLA CONCESSIONE LOMBARDIA (101,64)
905	CODICE E DENOMINAZIONE DELLA CONCESSIONE BAGNOLO MELLA	TITOLARI DELLA CONCESSIONE e relative quote di partecipazione (%) ENI (100) (r.u.)	PROVVEDIMENTI CONCERNENTI LA CONCESSIONE Data 21/4/1998 Natura del provvedimento Attribuzione	PERIODO DI VIGENZA 1° periodo 01/01/2017	SCADENZA 01/01/2017	AREA (km2) 60,43	UBICAZIONE DELLA CONCESSIONE LOMBARDIA (60,43)
906	CODICE E DENOMINAZIONE DELLA CONCESSIONE SAN GERVASIO	TITOLARI DELLA CONCESSIONE e relative quote di partecipazione (%) ENI (100) (r.u.)	PROVVEDIMENTI CONCERNENTI LA CONCESSIONE Data 21/4/1998 Natura del provvedimento Attribuzione	PERIODO DI VIGENZA 1° periodo 01/01/2017	SCADENZA 01/01/2017	AREA (km2) 77,45	UBICAZIONE DELLA CONCESSIONE LOMBARDIA (77,45)

ELENCO DELLE CONCESSIONI DI COLTIVAZIONE ACCORDATE NELLA TERRAFERMA - Aggiornamento 28/febbraio/2017

908	CODICE E DENOMINAZIONE DELLA CONCESSIONE OVAMENGO	TITOLARI DELLA CONCESSIONE e relative quote di partecipazione (%) PADANA ENERGIA (100) (r.u.)	PROVVEDIMENTI CONCERNENTI LA CONCESSIONE Data 22/5/1998 9/2/2010 Natura del provvedimento Attribuzione Trasferimento	PERIODO DI VIGENZA 1° periodo 1/1/1997 1/1/2010 XLII - 6 LIV - 3	SCADENZA 01/01/2017	AREA (km2) 41,11	UBICAZIONE DELLA CONCESSIONE LOMBARDIA (41,11)
910	CODICE E DENOMINAZIONE DELLA CONCESSIONE CANONICA	TITOLARI DELLA CONCESSIONE e relative quote di partecipazione (%) ENI (100) (r.u.)	PROVVEDIMENTI CONCERNENTI LA CONCESSIONE Data 18/6/1998 Natura del provvedimento Attribuzione	PERIODO DI VIGENZA 1° periodo 1/1/1997 XLII - 6	SCADENZA 01/01/2002	AREA (km2) 53,02	UBICAZIONE DELLA CONCESSIONE LOMBARDIA (53,02)
	Nota: Presentata istanza di proroga pubblicata nel B.U.I.G. Anno XLV - N. 8. Presentata istanza di proroga pubblicata nel B.U.I.G. Anno LV - N. 1.						
911	CODICE E DENOMINAZIONE DELLA CONCESSIONE PESSANO	TITOLARI DELLA CONCESSIONE e relative quote di partecipazione (%) ENI (100) (r.u.)	PROVVEDIMENTI CONCERNENTI LA CONCESSIONE Data 18/6/1998 Natura del provvedimento Attribuzione	PERIODO DI VIGENZA 1° periodo 1/1/1997 XLII - 6	SCADENZA 01/01/2012	AREA (km2) 57,85	UBICAZIONE DELLA CONCESSIONE LOMBARDIA (57,85)
	Nota: Presentata istanza di proroga pubblicata nel B.U.I.G. Anno LV - N. 1.						
913	CODICE E DENOMINAZIONE DELLA CONCESSIONE SETTALA	TITOLARI DELLA CONCESSIONE e relative quote di partecipazione (%) PADANA ENERGIA (100) (r.u.)	PROVVEDIMENTI CONCERNENTI LA CONCESSIONE Data 18/6/1998 15/10/2001 9/2/2010 Natura del provvedimento Attribuzione Conferma Trasferimento	PERIODO DI VIGENZA 1° periodo 1/1/1997 15/10/2001 1/1/2010 XLII - 6 XLV - 11 LIV - 3	SCADENZA 01/01/2017	AREA (km2) 84,55	UBICAZIONE DELLA CONCESSIONE LOMBARDIA (84,55)
914	CODICE E DENOMINAZIONE DELLA CONCESSIONE SPILAMBERTO	TITOLARI DELLA CONCESSIONE e relative quote di partecipazione (%) PADANA ENERGIA (100) (r.u.)	PROVVEDIMENTI CONCERNENTI LA CONCESSIONE Data 8/6/1998 9/2/2010 Natura del provvedimento Attribuzione Trasferimento	PERIODO DI VIGENZA 1° periodo 1/1/1997 1/1/2010 XLII - 6 LIV - 3	SCADENZA 01/01/2017	AREA (km2) 139,82	UBICAZIONE DELLA CONCESSIONE EMILIA ROMAGNA (139,82)
915	CODICE E DENOMINAZIONE DELLA CONCESSIONE MIRANDOLA	TITOLARI DELLA CONCESSIONE e relative quote di partecipazione (%) PADANA ENERGIA (100) (r.u.)	PROVVEDIMENTI CONCERNENTI LA CONCESSIONE Data 15/6/1998 9/2/2010 Natura del provvedimento Attribuzione Trasferimento	PERIODO DI VIGENZA 1° periodo 1/1/1997 1/1/2010 XLII - 6 LIV - 3	SCADENZA 01/01/2017	AREA (km2) 121,96	UBICAZIONE DELLA CONCESSIONE EMILIA ROMAGNA (121,59) LOMBARDIA (0,37)

ELENCO DELLE CONCESSIONI DI COLTIVAZIONE ACCORDATE NELLA TERRAFERMA - Aggiornamento 28/febbraio/2017

916	CODICE E DENOMINAZIONE DELLA CONCESSIONE PORTO CORSINI TERRA	TITOLARI DELLA CONCESSIONE e relative quote di partecipazione (%) PADANA ENERGIA (100) (r.u.)	PROVVEDIMENTI CONCERNENTI LA CONCESSIONE Data 15/6/1998 9/2/2010 Natura del provvedimento Attribuzione Trasferimento	PERIODO DI VIGENZA 1° periodo 1/1/1997 1/1/2010 XLII - 6 LIV - 3	SCADENZA 01/01/2017	AREA (km2) 56,65	UBICAZIONE DELLA CONCESSIONE EMILIA ROMAGNA (56,65)
917	CODICE E DENOMINAZIONE DELLA CONCESSIONE RAVENNA TERRA Nota: Presentata istanza di proroga pubblicata nel B.U.I.G. Anno LV - N. 2.	TITOLARI DELLA CONCESSIONE e relative quote di partecipazione (%) PADANA ENERGIA (100) (r.u.)	PROVVEDIMENTI CONCERNENTI LA CONCESSIONE Data 15/6/1998 9/2/2010 Natura del provvedimento Attribuzione Trasferimento	PERIODO DI VIGENZA 1° periodo 1/1/1997 1/1/2010 XLII - 6 LIV - 3	SCADENZA 01/01/2012	AREA (km2) 98,28	UBICAZIONE DELLA CONCESSIONE EMILIA ROMAGNA (98,28)
918	CODICE E DENOMINAZIONE DELLA CONCESSIONE RECOVATO	TITOLARI DELLA CONCESSIONE e relative quote di partecipazione (%) GAS PLUS ITALIANA (100) (r.u.)	PROVVEDIMENTI CONCERNENTI LA CONCESSIONE Data 15/6/1998 26/4/2001 12/2/2004 20/7/2004 12/11/2010 1/3/2013 Natura del provvedimento Attribuzione Trasferimento Cambio intestazione Cambio intestazione Approvazione nuovo programma lavori Cambio intestazione quota	PERIODO DI VIGENZA 1° periodo 1/1/1997 26/2/2001 1/1/2004 18/5/2004 12/11/2010 1/3/2013 LXII - 6 XLV - 5 XLVIII - 3 XLVIII - 8 LIV - 12 LVII - 3	SCADENZA 01/01/2017	AREA (km2) 36,75	UBICAZIONE DELLA CONCESSIONE EMILIA ROMAGNA (36,75)
920	CODICE E DENOMINAZIONE DELLA CONCESSIONE SAN POTTIO Nota: Presentata istanza di proroga pubblicata nel B.U.I.G. Anno L - N. 1. Presentata istanza di proroga pubblicata nel B.U.I.G. Anno LIV - N. 4.	TITOLARI DELLA CONCESSIONE e relative quote di partecipazione (%) PADANA ENERGIA (100) (r.u.)	PROVVEDIMENTI CONCERNENTI LA CONCESSIONE Data 15/6/1998 10/3/2004 9/2/2010 Natura del provvedimento Attribuzione Proroga Trasferimento	PERIODO DI VIGENZA 1° proroga 1/1/1997 1/1/2002 1/1/2010 XLII - 6 XLVIII - 4 LIV - 3	SCADENZA 01/01/2007	AREA (km2) 73,78	UBICAZIONE DELLA CONCESSIONE EMILIA ROMAGNA (73,78)
921	CODICE E DENOMINAZIONE DELLA CONCESSIONE TRESIGALLO Nota: Presentata istanza di rinuncia pubblicata nel B.U.I.G. Anno XLVIII - N. 9.	TITOLARI DELLA CONCESSIONE e relative quote di partecipazione (%) ENI (100) (r.u.)	PROVVEDIMENTI CONCERNENTI LA CONCESSIONE Data 15/6/1998 15/10/2001 Natura del provvedimento Attribuzione Conferma	PERIODO DI VIGENZA 1° periodo 1/1/1997 15/10/2001 XLV - 11	SCADENZA 01/01/2017	AREA (km2) 100,15	UBICAZIONE DELLA CONCESSIONE EMILIA ROMAGNA (100,15)
922	CODICE E DENOMINAZIONE DELLA CONCESSIONE ALFONSI NE	TITOLARI DELLA CONCESSIONE e relative quote di partecipazione (%) ENI (100) (r.u.)	PROVVEDIMENTI CONCERNENTI LA CONCESSIONE Data 18/6/1998 27/9/2001 Natura del provvedimento Attribuzione Conferma	PERIODO DI VIGENZA 1° periodo 1/1/1997 27/9/2001 XLV - 10	SCADENZA 01/01/2017	AREA (km2) 85,88	UBICAZIONE DELLA CONCESSIONE EMILIA ROMAGNA (85,88)

ELENCO DELLE CONCESSIONI DI COLTIVAZIONE ACCORDATE NELLA TERRAFERMA - Aggiornamento 28/febbraio/2017

924	CODICE E DENOMINAZIONE DELLA CONCESSIONE	TITOLARI DELLA CONCESSIONE e relative quote di partecipazione (%)	PROVVEDIMENTI CONCERNENTI LA CONCESSIONE			PERIODO DI VIGENZA	SCADENZA	AREA (km2)	UBICAZIONE DELLA CONCESSIONE
			Data	Natura del provvedimento	Decorrenza				
	SANTERNO	PADANA ENERGIA (100) (r.u.)	18/6/1998	Attribuzione	1/1/1997	XLII - 6	39,39	EMILIA ROMAGNA (39,39)	
			9/2/2010	Trasferimento	1/1/2010	LIV - 3			
926	CODICE E DENOMINAZIONE DELLA CONCESSIONE	TITOLARI DELLA CONCESSIONE e relative quote di partecipazione (%)	Data	Natura del provvedimento	Decorrenza	BUIG	SCADENZA	AREA (km2)	UBICAZIONE DELLA CONCESSIONE
	PIETRAMALA	SIM (100) (r.u.)	20/8/1998	Assoggettamento L. 6/57	1/1/1957	XVII - 9	14/01/2011	27,16	TOSCANA (21,73)
			4/8/1999	Unificazione	4/8/1999	XLIII - 9			
			21/11/2016	Proroga	15/1/2006	LX - 11			EMILIA ROMAGNA (5,43)
	Nota: Presentata istanza di proroga pubblicata nel B.U.I.G. Anno XLIX - N. 7. Presentata istanza di proroga pubblicata nel B.U.I.G. Anno LV - N. 2.								
927	CODICE E DENOMINAZIONE DELLA CONCESSIONE	TITOLARI DELLA CONCESSIONE e relative quote di partecipazione (%)	Data	Natura del provvedimento	Decorrenza	BUIG	SCADENZA	AREA (km2)	UBICAZIONE DELLA CONCESSIONE
	RECOLETA	GAS PLUS ITALIANA (100) (r.u.)	8/9/1999	Conferimento	8/9/1999	XLIII - 10	08/09/2019	44,62	BASILICATA (44,62)
			12/2/2004	Cambio intestazione	1/1/2004	XLVIII - 3			
			20/7/2004	Cambio intestazione	18/5/2004	XLVIII - 8			
			1/3/2013	Cambio intestazione quota	1/3/2013	LVII - 3			
928	CODICE E DENOMINAZIONE DELLA CONCESSIONE	TITOLARI DELLA CONCESSIONE e relative quote di partecipazione (%)	Data	Natura del provvedimento	Decorrenza	BUIG	SCADENZA	AREA (km2)	UBICAZIONE DELLA CONCESSIONE
	GORGOGNONE	TOTAL E&P ITALIA (50) (r.u.) SHELL ITALIA E&P (25) MITSUI E&P ITALIA B (25)	19/11/1999	Unificazione	19/11/1999	XLIII - 12	14/07/2023	290,59	BASILICATA (290,59)
			16/3/2000	Approvazione nuovo programma di ricerca	16/3/2000	XLIV - 5			
			20/3/2000	Cambio intestazione quota	1/1/2000	XLIV - 4			
			29/11/2000	Cambio intestazione quota	3/3/2000	XLIV - 12			
			20/4/2001	Cambio intestazione quota	1/10/2000	XLV - 5			
			15/11/2002	Trasferimento quota e nomina r.u.	1/8/2002	XLVI - 12			
			5/6/2003	Cambio intestazione quota	1/5/2003	XLVII - 7			
			16/7/2003	Cambio intestazione quota	26/5/2003	XLVII - 8			
			12/2/2004	Cambio intestazione quota	31/12/2003	XLVIII - 3			
			31/7/2007	Adeguamento programma lavori	31/7/2007	L1 - 8			
			9/2/2010	Trasferimento quota	1/1/2010	LIV - 3			
			30/6/2011	Proroga	14/7/2013	LV - 7			
			23/9/2011	Trasferimento quota	16/9/2011	LV - 10			
			6/2/2013	Trasferimento quota	30/12/2012	LVII - 2			
			18/11/2013	Trasferimento quota	21/6/2013	LVII - 11			

ELENCO DELLE CONCESSIONI DI COLTIVAZIONE ACCORDATE NELLA TERRAFERMA - Aggiornamento 28/febbraio/2017

930	CODICE E DENOMINAZIONE DELLA CONCESSIONE MIGLIANICO	TITOLARI DELLA CONCESSIONE e relative quote di partecipazione (%) ENI (100) (r.u.)	PROVVEDIMENTI CONCERNENTI LA CONCESSIONE Data 19/4/2002 19/4/2002 6/7/2005 9/2/2010 21/11/2016 Natura del provvedimento Conferimento Modifica programma lavori Trasferimento Cambio intestazione	Decorrenza 19/4/2002 6/7/2005 1/1/2010 1/10/2016	BUIG XLVI - 5 XLIX - 8 LIV - 3 LX - 11	PERIODO DI VIGENZA 1° periodo 19/04/2022	AREA (km2) 29,3	UBICAZIONE DELLA CONCESSIONE ABRUZZO (29,3)
931	CODICE E DENOMINAZIONE DELLA CONCESSIONE QUARTO	TITOLARI DELLA CONCESSIONE e relative quote di partecipazione (%) PADANA ENERGIA (66,6666666666667) (r.u.) EDISON (33,3333333333333)	PROVVEDIMENTI CONCERNENTI LA CONCESSIONE Data 12/1/2004 12/2/2004 9/2/2010 Natura del provvedimento Conferimento Intestazione quota Trasferimento quota	Decorrenza 12/1/2004 12/1/2004 1/1/2010	BUIG XLVIII - 2 XLVIII - 3 LIV - 3	PERIODO DI VIGENZA 1° periodo 12/01/2024	AREA (km2) 58,42	UBICAZIONE DELLA CONCESSIONE EMILIA ROMAGNA (58,42)
932	CODICE E DENOMINAZIONE DELLA CONCESSIONE VAL D'AGRI	TITOLARI DELLA CONCESSIONE e relative quote di partecipazione (%) ENI (60,77) (r.u.) SHELL ITALIA E&P (39,23)	PROVVEDIMENTI CONCERNENTI LA CONCESSIONE Data 28/12/2005 18/2/2008 23/1/2012 Natura del provvedimento Unificazione Adeguamento ripartizione quote Aggiornamento programma lavori	Decorrenza 28/12/2005 18/2/2008 23/1/2012	BUIG L - 1 LII - 3 LVI - 2	PERIODO DI VIGENZA 1° periodo 26/10/2019	AREA (km2) 660,15	UBICAZIONE DELLA CONCESSIONE BASILICATA (660,15)
933	CODICE E DENOMINAZIONE DELLA CONCESSIONE CAPPARUCCIA	TITOLARI DELLA CONCESSIONE e relative quote di partecipazione (%) ENI (95) (r.u.) EDISON (5)	PROVVEDIMENTI CONCERNENTI LA CONCESSIONE Data 7/10/2008 9/2/2010 28/9/2011 21/11/2016 Natura del provvedimento Conferimento Trasferimento quota Trasferimento quota Cambio intestazione	Decorrenza 11/7/2006 1/1/2010 28/9/2011 1/10/2016	BUIG LII - 11 LIV - 3 LV - 10 LX - 11	PERIODO DI VIGENZA 1° periodo 11/07/2026	AREA (km2) 59,55	UBICAZIONE DELLA CONCESSIONE MARCHE (59,55)
934	CODICE E DENOMINAZIONE DELLA CONCESSIONE CASCINA CASTELLO	TITOLARI DELLA CONCESSIONE e relative quote di partecipazione (%) NORTHSUN ITALIA (100) (r.u.)	PROVVEDIMENTI CONCERNENTI LA CONCESSIONE Data 22/10/2008 17/6/2014 Natura del provvedimento Conferimento Ampliamento	Decorrenza 22/10/2008 17/6/2014	BUIG LII - 11 LVIII - 6	PERIODO DI VIGENZA 1° periodo 22/10/2028	AREA (km2) 38,59	UBICAZIONE DELLA CONCESSIONE LOMBARDIA (38,59)
935	CODICE E DENOMINAZIONE DELLA CONCESSIONE SILLARO	TITOLARI DELLA CONCESSIONE e relative quote di partecipazione (%) NORTHSUN ITALIA (100) (r.u.)	PROVVEDIMENTI CONCERNENTI LA CONCESSIONE Data 29/10/2008 8/2/2017 Natura del provvedimento Conferimento Trasferimento quota	Decorrenza 29/10/2008 30/12/2016	BUIG LII - 11 LXI - 2	PERIODO DI VIGENZA 1° periodo 29/10/2028	AREA (km2) 7,37	UBICAZIONE DELLA CONCESSIONE EMILIA ROMAGNA (7,37)
936	CODICE E DENOMINAZIONE DELLA CONCESSIONE MEZZOCOLLE	TITOLARI DELLA CONCESSIONE e relative quote di partecipazione (%) PADANA ENERGIA (100) (r.u.)	PROVVEDIMENTI CONCERNENTI LA CONCESSIONE Data 7/9/2011 Natura del provvedimento Conferimento	Decorrenza 17/7/2006	BUIG LV - 10	PERIODO DI VIGENZA 1° periodo 17/07/2026	AREA (km2) 144,9	UBICAZIONE DELLA CONCESSIONE EMILIA ROMAGNA (144,9)

ELENCO DELLE CONCESSIONI DI COLTIVAZIONE ACCORDATE NELLA TERRAFERMA - Aggiornamento 28/febbraio/2017

937	CODICE E DENOMINAZIONE DELLA CONCESSIONE	TITOLARI DELLA CONCESSIONE e relative quote di partecipazione (%)	PROVVEDIMENTI CONCERNENTI LA CONCESSIONE		PERIODO DI VIGENZA	SCADENZA	AREA (km2)	UBICAZIONE DELLA CONCESSIONE
	COLLE S. GIOVANNI	ENI (50) (r.u.) GAS PLUS ITALIANA (50)	Data	Natura del provvedimento	1° periodo	19/01/2032	22,8	ABRUZZO (22,8)
			19/1/2012	Conferimento				
			13/2/2012	Rettifica				
			1/3/2013	Cambio intestazione quota				
			21/11/2016	Cambio intestazione				
938	CODICE E DENOMINAZIONE DELLA CONCESSIONE	TITOLARI DELLA CONCESSIONE e relative quote di partecipazione (%)	PROVVEDIMENTI CONCERNENTI LA CONCESSIONE		PERIODO DI VIGENZA	SCADENZA	AREA (km2)	UBICAZIONE DELLA CONCESSIONE
	RAPAGNANO	APENNINE ENERGY (100) (r.u.)	Data	Natura del provvedimento	1° periodo	28/11/2022	8,49	MARCHE (8,49)
			28/11/2012	Riattribuzione				
			17/4/2013	Modifica denominazione sociale				
939	CODICE E DENOMINAZIONE DELLA CONCESSIONE	TITOLARI DELLA CONCESSIONE e relative quote di partecipazione (%)	PROVVEDIMENTI CONCERNENTI LA CONCESSIONE		PERIODO DI VIGENZA	SCADENZA	AREA (km2)	UBICAZIONE DELLA CONCESSIONE
	AGLAVIZZA	ROCKHOPPER CIVITA (100) (r.u.)	Data	Natura del provvedimento	1° periodo	17/12/2032	7,32	ABRUZZO (7,32)
			17/12/2012	Conferimento				
			23/2/2015	Modifica denominazione sociale				
940	CODICE E DENOMINAZIONE DELLA CONCESSIONE	TITOLARI DELLA CONCESSIONE e relative quote di partecipazione (%)	PROVVEDIMENTI CONCERNENTI LA CONCESSIONE		PERIODO DI VIGENZA	SCADENZA	AREA (km2)	UBICAZIONE DELLA CONCESSIONE
	SAN LORENZO	APENNINE ENERGY (75) (r.u.) SARP (25)	Data	Natura del provvedimento	1° periodo	24/02/2032	4,92	MARCHE (4,92)
			10/3/2014	Conferimento				
941	CODICE E DENOMINAZIONE DELLA CONCESSIONE	TITOLARI DELLA CONCESSIONE e relative quote di partecipazione (%)	PROVVEDIMENTI CONCERNENTI LA CONCESSIONE		PERIODO DI VIGENZA	SCADENZA	AREA (km2)	UBICAZIONE DELLA CONCESSIONE
	CASA TONETTO	APENNINE ENERGY (100) (r.u.)	Data	Natura del provvedimento	1° periodo	14/07/2035	4,5	VENETO (4,5)
			14/7/2015	Conferimento				
			22/10/2015	Cambio intestazione quota				

Nota: GIACIMENTO MARGINALE. La concessione deriva dalla riattribuzione della originaria Concessione di coltivazione RAPAGNANO (Eni 100%) vigente dal 17/04/1960 al 28/11/2012.

ELENCO DELLE CONCESSIONI DI COLTIVAZIONE ACCORDATE IN SICILIA - Aggiornamento 28/febbraio/2017

CONCESSIONI DI COLTIVAZIONE ACCORDATE IN SICILIA

Legge Regionale 20 marzo 1950 n.30 e successive modificazioni

In Sicilia sono vigenti n. 14 CONCESSIONI DI COLTIVAZIONE per complessivi 596,85 Km^q

Regione	Numero concessioni	Superficie (Km ^q)
SICILIA	14	596,85

Nota:
In Sicilia, per la sola terriferma, in virtù dello statuto speciale della regione, la competenza normativa e amministrativa è completamente autonoma. I dati riportati sono forniti dal competente ufficio regionale.

ELENCO DELLE CONCESSIONI DI COLTIVAZIONE ACCORDATE IN SICILIA - Aggiornamento 28/febbraio/2017

320	CODICE E DENOMINAZIONE DELLA CONCESSIONE BRONTE - S.NICOLA	TITOLARI DELLA CONCESSIONE e relative quote di partecipazione (%) ENI MEDITERRANEA IDROCARBURI (100) (r.u.)	PROVVEDIMENTI CONCERNENTI LA CONCESSIONE Data Natura del provvedimento Decorrenza	BUIG	PERIODO DI VIGENZA 2 ^a proroga	SCADENZA 02/03/2018	AREA (km2) 14,23	UBICAZIONE DELLA CONCESSIONE SICILIA (14,23)
321	CODICE E DENOMINAZIONE DELLA CONCESSIONE COMISO II	TITOLARI DELLA CONCESSIONE e relative quote di partecipazione (%) EDISON (100) (r.u.)	PROVVEDIMENTI CONCERNENTI LA CONCESSIONE Data Natura del provvedimento Decorrenza	BUIG	PERIODO DI VIGENZA 4 ^a proroga	SCADENZA 20/05/2016	AREA (km2) 3,7	UBICAZIONE DELLA CONCESSIONE SICILIA (3,7)
322	CODICE E DENOMINAZIONE DELLA CONCESSIONE FIUMETTO	TITOLARI DELLA CONCESSIONE e relative quote di partecipazione (%) ENI MEDITERRANEA IDROCARBURI (100) (r.u.)	PROVVEDIMENTI CONCERNENTI LA CONCESSIONE Data Natura del provvedimento Decorrenza	BUIG	PERIODO DI VIGENZA 1 ^a proroga	SCADENZA 24/08/2021	AREA (km2) 20,94	UBICAZIONE DELLA CONCESSIONE SICILIA (20,94)
323	CODICE E DENOMINAZIONE DELLA CONCESSIONE GAGLIANO	TITOLARI DELLA CONCESSIONE e relative quote di partecipazione (%) ENI MEDITERRANEA IDROCARBURI (100) (r.u.)	PROVVEDIMENTI CONCERNENTI LA CONCESSIONE Data Natura del provvedimento Decorrenza	BUIG	PERIODO DI VIGENZA 2 ^a proroga	SCADENZA 01/09/2017	AREA (km2) 116,23	UBICAZIONE DELLA CONCESSIONE SICILIA (116,23)
324	CODICE E DENOMINAZIONE DELLA CONCESSIONE GELA	TITOLARI DELLA CONCESSIONE e relative quote di partecipazione (%) ENI MEDITERRANEA IDROCARBURI (100) (r.u.)	PROVVEDIMENTI CONCERNENTI LA CONCESSIONE Data Natura del provvedimento Decorrenza	BUIG	PERIODO DI VIGENZA 1 ^a proroga	SCADENZA 09/08/2018	AREA (km2) 92,22	UBICAZIONE DELLA CONCESSIONE SICILIA (92,22)
325	CODICE E DENOMINAZIONE DELLA CONCESSIONE GIAURONE	TITOLARI DELLA CONCESSIONE e relative quote di partecipazione (%) ENI MEDITERRANEA IDROCARBURI (100) (r.u.)	PROVVEDIMENTI CONCERNENTI LA CONCESSIONE Data Natura del provvedimento Decorrenza	BUIG	PERIODO DI VIGENZA 1 ^a proroga	SCADENZA 29/09/2014	AREA (km2) 13	UBICAZIONE DELLA CONCESSIONE SICILIA (13)
326	CODICE E DENOMINAZIONE DELLA CONCESSIONE IRMINIO	TITOLARI DELLA CONCESSIONE e relative quote di partecipazione (%) IRMINIO (100) (r.u.)	PROVVEDIMENTI CONCERNENTI LA CONCESSIONE Data Natura del provvedimento Decorrenza	BUIG	PERIODO DI VIGENZA 1 ^a proroga	SCADENZA 25/01/2022	AREA (km2) 39,76	UBICAZIONE DELLA CONCESSIONE SICILIA (39,76)
327	CODICE E DENOMINAZIONE DELLA CONCESSIONE LIPPONE - MAZARA DEL VALLO	TITOLARI DELLA CONCESSIONE e relative quote di partecipazione (%) ENI MEDITERRANEA IDROCARBURI (100) (r.u.)	PROVVEDIMENTI CONCERNENTI LA CONCESSIONE Data Natura del provvedimento Decorrenza	BUIG	PERIODO DI VIGENZA 3 ^a proroga	SCADENZA 13/10/2017	AREA (km2) 16,57	UBICAZIONE DELLA CONCESSIONE SICILIA (16,57)

ELENCO DELLE CONCESSIONI DI COLTIVAZIONE ACCORDATE IN SICILIA - Aggiornamento 28/febbraio/2017

328	CODICE E DENOMINAZIONE DELLA CONCESSIONE RAGUSA	TITOLARI DELLA CONCESSIONE e relative quote di partecipazione (%) ENI MEDITERRANEA IDROCARBURI (100) (r.u.)	PROVVEDIMENTI CONCERNENTI LA CONCESSIONE Data Natura del provvedimento Decorrenza BUGI	PERIODO DI VIGENZA 2ª proroga 30/11/2019	SCADENZA 77,56	UBICAZIONE DELLA CONCESSIONE SICILIA (77,56)
329	CODICE E DENOMINAZIONE DELLA CONCESSIONE ROCCA CAVALLO	TITOLARI DELLA CONCESSIONE e relative quote di partecipazione (%) ENI MEDITERRANEA IDROCARBURI (100) (r.u.)	PROVVEDIMENTI CONCERNENTI LA CONCESSIONE Data Natura del provvedimento Decorrenza BUGI	PERIODO DI VIGENZA 1ª proroga 08/06/2021	SCADENZA 37,31	UBICAZIONE DELLA CONCESSIONE SICILIA (37,31)
330	CODICE E DENOMINAZIONE DELLA CONCESSIONE NOTO	TITOLARI DELLA CONCESSIONE e relative quote di partecipazione (%) ENI MEDITERRANEA IDROCARBURI (100) (r.u.)	PROVVEDIMENTI CONCERNENTI LA CONCESSIONE Data Natura del provvedimento Decorrenza BUGI	PERIODO DI VIGENZA 1º periodo 08/01/2019	SCADENZA 21,4	UBICAZIONE DELLA CONCESSIONE SICILIA (21,4)
331	CODICE E DENOMINAZIONE DELLA CONCESSIONE CASE SCHILLACI	TITOLARI DELLA CONCESSIONE e relative quote di partecipazione (%) ENI MEDITERRANEA IDROCARBURI (100) (r.u.)	PROVVEDIMENTI CONCERNENTI LA CONCESSIONE Data Natura del provvedimento Decorrenza BUGI	PERIODO DI VIGENZA 1º periodo 01/07/2024	SCADENZA 52,5	UBICAZIONE DELLA CONCESSIONE SICILIA (52,5)
332	CODICE E DENOMINAZIONE DELLA CONCESSIONE SAMPERI	TITOLARI DELLA CONCESSIONE e relative quote di partecipazione (%) ENI MEDITERRANEA IDROCARBURI (100) (r.u.)	PROVVEDIMENTI CONCERNENTI LA CONCESSIONE Data Natura del provvedimento Decorrenza BUGI	PERIODO DI VIGENZA 1º periodo 30/09/2024	SCADENZA 69,2	UBICAZIONE DELLA CONCESSIONE SICILIA (69,2)
333	CODICE E DENOMINAZIONE DELLA CONCESSIONE S. ANNA	TITOLARI DELLA CONCESSIONE e relative quote di partecipazione (%) ENI MEDITERRANEA IDROCARBURI (45) (r.u.) IRMINIO (30) EDISON (25)	PROVVEDIMENTI CONCERNENTI LA CONCESSIONE Data Natura del provvedimento Decorrenza BUGI	PERIODO DI VIGENZA 1º periodo 29/04/2029	SCADENZA 22,23	UBICAZIONE DELLA CONCESSIONE SICILIA (22,23)

ELENCO DELLE CONCESSIONI DI COLTIVAZIONE ACCORDATE NEL SOTTOFONDO MARINO - Aggiornamento 28/febbraio/2017

CONCESSIONI DI COLTIVAZIONE ACCORDATE NEL SOTTOFONDO MARINO

Leggi 21 luglio 1967, n. 613 e successive modificazioni, 9 gennaio 1991, n. 9 e Decreto Legislativo 25 novembre 1996, n. 625

Nel sottofondo marino sono vigenti n. 69 CONCESSIONI DI COLTIVAZIONE per complessivi 8790,57 Km²

Zona marina	Numero concessioni	Superficie (Km ²)
EMILIA ROMAGNA	1	15,00
ZONA A	39	4.111,00
ZONA B	20	3.087,37
ZONA C	3	659,51
ZONA D	4	153,40
ZONA F	3	618,68
ZONA G	1	145,60

Nota:
Nella tabella i titoli afferenti a due o più zone sono conteggiati più volte, una per ciascuna zona mentre a ciascuna zona viene attribuita la parte di area del titolo minerario ad essa afferente.

ELENCO DELLE CONCESSIONI DI COLTIVAZIONE ACCORDATE NEL SOTTOFONDO MARINO - Aggiornamento 28/febbraio/2017

955

CODICE E DENOMINAZIONE DELLA CONCESSIONE	TITOLARI DELLA CONCESSIONE e relative quote di partecipazione (%)	PROVVEDIMENTI CONCERNENTI LA CONCESSIONE		PERIODO DI VIGENZA	SCADENZA	AREA (km2)	UBICAZIONE DELLA CONCESSIONE
		Data	Natura del provvedimento				
C.C 1.AG	ENI MEDITERRANEA IDROCARBURI (100) (r.u.)	6/10/1970	Natura del provvedimento Conferimento	18/8/1967	XV - 1	79,91	ZONA C
		2/9/1996	Modifica programma lavori	2/9/1996	XL - 10		(79,91)
		28/4/1997	Proroga	18/8/1997	XLI - 5		
		22/7/1997	Approvazione nuovo piano sviluppo	22/7/1997	XLII - 8		
		13/2/1998	Cambio intestazione	1/1/1998	XLII - 3		
		3/10/2005	Trasferimento	13/1/2005	XLIX - 11		
		10/6/2008	Proroga	18/8/2007	LII - 7		
		8/8/2012	Proroga	18/8/2012	LVI - 9		

956

CODICE E DENOMINAZIONE DELLA CONCESSIONE	TITOLARI DELLA CONCESSIONE e relative quote di partecipazione (%)	PROVVEDIMENTI CONCERNENTI LA CONCESSIONE		PERIODO DI VIGENZA	SCADENZA	AREA (km2)	UBICAZIONE DELLA CONCESSIONE
		Data	Natura del provvedimento				
A.C 1.AG	ENI (100) (r.u.)	2/12/1970	Natura del provvedimento Conferimento	13/9/1970	XV - 1	152,94	ZONA A
		6/8/1993	Approvazione nuovo piano sviluppo	6/8/1993	XXXVII - 9		(152,94)
		20/9/1996	Modifica programma sviluppo	20/9/1996	XL - 10		
		13/2/1998	Cambio intestazione	1/1/1998	XLII - 3		
		23/5/2001	Proroga	13/9/2000	XLV - 6		
		7/6/2001	Modifica programma sviluppo	7/6/2001	XLV - 7		
		14/2/2012	Proroga	14/9/2010	LVI - 2		
		17/6/2013	Rettifica	14/9/2010	LVII - 6		
		4/8/2016	Proroga	14/9/2015	LX - 8		

Nota: Presentata istanza di proroga pubblicata nel B.U.I.G. Anno LVII - N. 10.

957

CODICE E DENOMINAZIONE DELLA CONCESSIONE	TITOLARI DELLA CONCESSIONE e relative quote di partecipazione (%)	PROVVEDIMENTI CONCERNENTI LA CONCESSIONE		PERIODO DI VIGENZA	SCADENZA	AREA (km2)	UBICAZIONE DELLA CONCESSIONE
		Data	Natura del provvedimento				
B.C 2.LF	EDISON (95) (r.u.)	2/12/1970	Natura del provvedimento Conferimento	2/12/1970	XV - 1	35,06	ZONA B
	GAS PLUS ITALIANA (5)	24/4/1979	Cambio intestazione quota	27/11/1978	XXIII - 7		(35,06)
		4/8/1993	Cambio intestazione quota	23/4/1992	XXXVII - 10		
		9/5/1996	Cambio intestazione quota	1/1/1996	XL - 6		
		9/5/1996	Cambio intestazione quota	1/3/1996	XL - 6		
		23/11/1998	Cambio intestazione quota	29/6/1998	XLII - 12		
		15/9/1999	Cambio intestazione quota	1/7/1999	XLIII - 10		
		31/5/2001	Proroga	2/12/2000	XLV - 6		
		12/2/2004	Cambio intestazione quota	1/12/2003	XLVIII - 3		
		12/2/2004	Cambio intestazione quota	1/1/2004	XLVIII - 3		
		20/7/2004	Cambio intestazione quota	18/5/2004	XLVIII - 8		
		16/4/2010	Proroga	2/12/2010	LIV - 5		
		1/3/2013	Cambio intestazione quota	1/3/2013	LVI - 3		
		7/9/2016	Proroga e ripermetrazione	2/12/2015	LX - 9		

ELENCO DELLE CONCESSIONI DI COLTIVAZIONE ACCORDATE NEL SOTTOFONDO MARINO - Aggiornamento 28/febbraio/2017

958

CODICE E DENOMINAZIONE DELLA CONCESSIONE	TITOLARI DELLA CONCESSIONE e relative quote di partecipazione (%) ENI (100) (r.u.)	PROVVEDIMENTI CONCERNENTI LA CONCESSIONE		PERIODO DI VIGENZA	SCADENZA	AREA (km2)	UBICAZIONE DELLA CONCESSIONE
		Data	Natura del provvedimento				
A.C 2.AS		3/12/1970	Conferimento	3/12/1970	XV - 1	34,43	ZONA A (34,43)
		10/3/1971	Trasferimento quota	10/3/1971	XV - 4		
		13/2/1998	Cambio intestazione	1/1/1998	XLII - 3		
		13/6/2001	Proroga	3/12/2000	XLV - 7		
		2/3/2012	Proroga	3/12/2010	XLVI - 3		
		19/12/2016	Proroga e riduzione	3/12/2015	LX - 12		

959

CODICE E DENOMINAZIONE DELLA CONCESSIONE	TITOLARI DELLA CONCESSIONE e relative quote di partecipazione (%) ENI (100) (r.u.)	PROVVEDIMENTI CONCERNENTI LA CONCESSIONE		PERIODO DI VIGENZA	SCADENZA	AREA (km2)	UBICAZIONE DELLA CONCESSIONE
		Data	Natura del provvedimento				
A.C 3.AS Nota: Presentata istanza di proroga pubblicata nel B.U.I.G. Anno LVII - N. 11.		3/12/1970	Conferimento	3/12/1970	XV - 1	23,476	ZONA A (23,48)
		10/3/1971	Trasferimento quota	10/3/1971	XV - 4		
		6/8/1993	Approvazione nuovo piano sviluppo	6/8/1993	XXXVII - 9		
		20/9/1996	Modifica programma sviluppo	20/9/1996	XL - 10		
		13/2/1998	Cambio intestazione	1/1/1998	XLII - 3		
		13/6/2001	Proroga	3/12/2000	XLV - 7		
		17/2/2012	Proroga	3/12/2010	LVI - 2		

960

CODICE E DENOMINAZIONE DELLA CONCESSIONE	TITOLARI DELLA CONCESSIONE e relative quote di partecipazione (%) ENI (100) (r.u.)	PROVVEDIMENTI CONCERNENTI LA CONCESSIONE		PERIODO DI VIGENZA	SCADENZA	AREA (km2)	UBICAZIONE DELLA CONCESSIONE
		Data	Natura del provvedimento				
A.C 4.AS		15/3/1973	Conferimento	15/3/1973	XVII - 6	23,87	ZONA A (23,87)
		7/7/1973	Trasferimento quota	7/7/1973	XVII - 11		
		31/7/1986	Approvazione piano sviluppo	31/7/1986	XXXI - 3		
		24/3/1992	Approvazione nuovo piano sviluppo	24/3/1992	XXXVI - 5		
		13/2/1998	Cambio intestazione	1/1/1998	XLII - 3		
		20/2/2001	Modifica programma sviluppo	20/2/2001	XLV - 3		
		27/11/2003	Proroga	15/3/2003	XLVIII - 1		
		13/3/2012	Proroga	15/3/2013	LVI - 3		

ELENCO DELLE CONCESSIONI DI COLTIVAZIONE ACCORDATE NEL SOTTOFONDO MARINO - Aggiornamento 28/febbraio/2017

961

CODICE E DENOMINAZIONE DELLA CONCESSIONE	TITOLARI DELLA CONCESSIONE e relative quote di partecipazione (%)	PROVVEDIMENTI CONCERNENTI LA CONCESSIONE		PERIODO DI VIGENZA	SCADENZA	AREA (km2)	UBICAZIONE DELLA CONCESSIONE
		Data	Natura del provvedimento				
B.C 3.AS	ENI (100) (r.u.)	7/7/1973	Conferimento	7/7/1973	XVIII - 2	221,69	ZONA B (221,69)
		30/10/1974	Trasferimento quota	30/10/1974	XIX - 3		
		7/2/1976	Trasferimento quota	7/2/1976	XX - 5		
		14/12/1981	Ampliamento	27/5/1980	XXVI - 6		
		31/7/1986	Modifica programma lavori	31/7/1986	XXXI - 2		
		13/2/1998	Cambio intestazione	1/1/1998	XLII - 3		
		4/12/1998	Approvazione programma sviluppo ed esplorazione	4/12/1998	XLIII - 1		
		23/10/2000	Approvazione programma sviluppo e perforazione	23/10/2000	XLIV - 11		
		12/5/2003	Proroga	7/7/2003	XLVII - 6		
		9/2/2010	Trasferimento	1/1/2010	LIV - 3		
		11/7/2012	Proroga	7/7/2013	LVI - 7		
		21/11/2016	Cambio intestazione	1/10/2016	LX - 11		

962

CODICE E DENOMINAZIONE DELLA CONCESSIONE	TITOLARI DELLA CONCESSIONE e relative quote di partecipazione (%)	PROVVEDIMENTI CONCERNENTI LA CONCESSIONE		PERIODO DI VIGENZA	SCADENZA	AREA (km2)	UBICAZIONE DELLA CONCESSIONE
		Data	Natura del provvedimento				
B.C 4.AS Nota: Presentata istanza di proroga pubblicata nel B.U.I.G. Anno LV - N. 9.	ENI (100) (r.u.)	7/7/1973	Conferimento	7/7/1973	XVIII - 2	147,17	ZONA B (147,17)
		30/10/1974	Trasferimento quota	30/10/1974	XIX - 3		
		7/2/1976	Trasferimento quota	7/2/1976	XX - 5		
		13/2/1998	Cambio intestazione	1/1/1998	XLII - 3		
		7/4/2003	Proroga	7/7/2003	XLVII - 5		
		9/2/2010	Trasferimento	1/1/2010	LIV - 3		
		25/3/2012	Proroga	7/7/2013	- 13		
		21/11/2016	Cambio intestazione	1/10/2016	LX - 11		

963

CODICE E DENOMINAZIONE DELLA CONCESSIONE	TITOLARI DELLA CONCESSIONE e relative quote di partecipazione (%)	PROVVEDIMENTI CONCERNENTI LA CONCESSIONE		PERIODO DI VIGENZA	SCADENZA	AREA (km2)	UBICAZIONE DELLA CONCESSIONE
		Data	Natura del provvedimento				
D.C 1.AG	ENI (100) (r.u.)	7/7/1973	Conferimento	7/7/1973	XVIII - 2	68,42	ZONA D (68,42)
		5/7/1994	Aggiornamento programma lavori	5/7/1994	XXXVIII - 8		
		13/2/1998	Cambio intestazione	1/1/1998	XLII - 3		
		11/2/2003	Proroga	7/7/2003	XLVII - 3		
		9/2/2010	Trasferimento	1/1/2010	LIV - 3		
		6/8/2012	Proroga	7/7/2013	LVI - 9		

ELENCO DELLE CONCESSIONI DI COLTIVAZIONE ACCORDATE NEL SOTTOFONDO MARINO - Aggiornamento 28/febbraio/2017

968

CODICE E DENOMINAZIONE DELLA CONCESSIONE	TITOLARI DELLA CONCESSIONE e relative quote di partecipazione (%)	PROVVEDIMENTI CONCERNENTI LA CONCESSIONE		PERIODO DI VIGENZA	SCADENZA	AREA (km2)	UBICAZIONE DELLA CONCESSIONE
		Data	Natura del provvedimento				
B.C 7.LF Nota: Presentata istanza di unificazione con la concessione «FIUME TENNA» pubblicata nel B.U.I.G. Anno XX - N. 6.	EDISON (95) (r.u.)	20/5/1975	Natura del provvedimento Conferimento	29/5/1974	XIX - 9	101,5	ZONA B (101,5)
	GAS PLUS ITALIANA (5)	19/4/1979	Cambio intestazione quota	27/11/1978	XXIII - 8		
		7/4/1989	Trasferimento quota	7/4/1989	XXXIII - 11		
		4/8/1993	Cambio intestazione quota	23/4/1992	XXXVII - 10		
		4/3/1994	Trasferimento quota	2/10/1989	XXXVIII - 4		
		4/3/1994	Sospensione attività di sviluppo	23/3/1993	XXXVIII - 4		
		18/3/1996	Proroga sospensione attività di sviluppo	23/3/1995	XL - 4		
		9/5/1996	Cambio intestazione quota	1/1/1996	XL - 6		
		9/5/1996	Cambio intestazione quota	1/3/1996	XL - 6		
		30/4/1997	Modifica programma sviluppo	30/4/1997	XLI - 5		
		23/11/1998	Cambio intestazione quota	29/6/1998	XLII - 12		
		15/9/1999	Cambio intestazione quota	1/7/1999	XLIII - 10		
		12/2/2004	Cambio intestazione quota	1/12/2003	XLVIII - 3		
		12/2/2004	Cambio intestazione quota	1/1/2004	XLVIII - 3		
		27/5/2004	Proroga	29/5/2004	XLVIII - 6		
		20/7/2004	Cambio intestazione quota	18/5/2004	XLVIII - 8		
		22/10/2012	Proroga	29/5/2014	LVI - 10		
	1/3/2013	Cambio intestazione quota	1/3/2013	LVII - 3			
	1/3/2013	Rettifica	1/3/2013	LVII - 3			
	21/11/2016	Proroga e riduzione	29/5/2019	LX - 12			

ELENCO DELLE CONCESSIONI DI COLTIVAZIONE ACCORDATE NEL SOTTOFONDO MARINO - Aggiornamento 28/ febbraio/ 2017

970

CODICE E DENOMINAZIONE DELLA CONCESSIONE	TITOLARI DELLA CONCESSIONE e relative quote di partecipazione (%)	PROVVEDIMENTI CONCERNENTI LA CONCESSIONE		PERIODO DI VIGENZA	SCADENZA	AREA (km2)	UBICAZIONE DELLA CONCESSIONE
		Data	Natura del provvedimento				
A.C 8.ME Nota: Presentata istanza di proroga pubblicata nel B.U.I.G. Anno LVII - N. 12.	ENI (81) (r.u.) EDISON (19)	5/11/1975	Natura del provvedimento	Decorrenza	2 ^a proroga	16,85	ZONA A
		10/6/1976	Conferimento	5/11/1975	XX - 1		
		24/11/1978	Rettifica	10/6/1976	XX - 8		
		16/12/1980	Trasferimento quota	24/11/1978	XXXIII - 7		
		26/4/1983	Estensione titolarità	16/12/1980	XXV - 4		
		25/10/1985	Cambio intestazione quota	26/4/1983	XXVII - 8		
		31/7/1986	Cambio intestazione quota	1/1/1985	XXX - 4		
		19/1/1987	Cambio intestazione quota	24/12/1985	XXXI - 2		
		20/7/1987	Modifica programma lavori	19/1/1987	XXXI - 8		
		8/11/1988	Trasferimento quota	1/12/1986	XXXII - 4		
		8/8/1991	Cambio intestazione quota	26/11/1987	XXXIII - 7		
		12/5/1992	Trasferimento quota	1/7/1989	XXXVI - 6		
		2/9/1993	Cambio intestazione quota	19/6/1991	XXXVI - 11		
		2/9/1993	Trasferimento quota	1/8/1992	XXXVII - 10		
		9/5/1996	Cambio intestazione quota	4/11/1992	XXXVII - 10		
		6/3/1997	Cambio intestazione quota	1/3/1996	XL - 6		
		13/2/1998	Trasferimento quota	11/7/1996	XLI - 4		
		25/3/1998	Rideterminazione	6/3/1997	XLI - 4		
		20/3/2000	Cambio intestazione quota	1/1/1998	XLII - 3		
		20/4/2001	Modifica programma sviluppo	25/3/1998	XLII - 4		
		18/9/2001	Cambio intestazione quota	1/1/2000	XLIV - 4		
		12/2/2004	Cambio intestazione quota	1/10/2000	XLV - 5		
		28/11/2005	Trasferimento quota	29/6/2001	XLV - 10		
		16/1/2017	Intestazione quota	1/12/2003	XLVIII - 3		
	Proroga	5/11/2005	XLIX - 12				
	Approvazione nuovo programma lavori	28/11/2005	XLIX - 12				
	Proroga e riduzione	5/11/2015	LXI - 1				

ELENCO DELLE CONCESSIONI DI COLTIVAZIONE ACCORDATE NEL SOTTOFONDO MARINO - Aggiornamento 28/febbraio/2017

CODICE E DENOMINAZIONE DELLA CONCESSIONE	TITOLARI DELLA CONCESSIONE e relative quote di partecipazione (%)	PROVVEDIMENTI CONCERNENTI LA CONCESSIONE		PERIODO DI VIGENZA	SCADENZA	AREA (km2)	UBICAZIONE DELLA CONCESSIONE
		Data	Natura del provvedimento				
971 B.C 8.LF	EDISON (61,7175) (r.u.) ENI (38,2825)	9/3/1978	Conferimento	9/3/1978	09/03/2018	369,62	ZONA B (369,62)
		20/11/1978	Trasferimento quota	20/11/1978			
		16/7/1979	Cambio intestazione quota	27/11/1978			
		13/9/1982	Trasferimento quota	3/9/1982			
		4/4/1984	Modifica programma lavori	4/4/1984			
		8/5/1984	Trasferimento quota	8/5/1984			
		20/11/1985	Approvazione programma definitivo	20/11/1985			
		15/4/1987	Trasferimento quota	15/4/1987			
		3/7/1989	Modifica programma lavori	3/7/1989			
		29/6/1990	Approvazione nuovo programma lavori	29/6/1990			
		9/9/1991	Approvazione nuovo programma di sviluppo e ricerca	9/9/1991			
		4/8/1993	Cambio intestazione quota	23/4/1992			
		13/2/1998	Cambio intestazione quota	1/1/1998			
		23/11/1998	Cambio intestazione quota	29/6/1998			
		15/9/1999	Cambio intestazione quota	1/7/1999			
		12/2/2004	Intestazione quota	1/12/2003			
		29/2/2008	Approvazione programma lavori	29/2/2008			
		29/2/2008	Proroga	9/3/2008			
972 D.C 2.AG	EDISON (100) (r.u.)	24/7/1978	Conferimento	24/7/1978	24/07/2018	44,35	ZONA D (44,35)
		15/7/1997	Integrazione programma lavori	15/7/1997			
		13/2/1998	Cambio intestazione	1/1/1998			
		10/6/2008	Proroga	24/7/2008			
		9/2/2010	Trasferimento	1/1/2010			
973 B.C 9.AS	EDISON (66,666667) (r.u.) EDISON (33,333333)	20/11/1978	Conferimento	20/11/1978	20/11/2018	262,86	ZONA B (262,86)
		6/10/1992	Trasferimento quota	18/3/1992			
		2/9/1993	Cambio intestazione quota	4/11/1992			
		13/2/1998	Cambio intestazione quota	1/1/1998			
		12/2/2004	Intestazione quota	1/12/2003			
		10/6/2008	Proroga	20/11/2008			
		9/2/2010	Trasferimento quota	1/1/2010			
		21/11/2016	Cambio intestazione	1/10/2016			

ELENCO DELLE CONCESSIONI DI COLTIVAZIONE ACCORDATE NEL SOTTOFONDO MARINO - Aggiornamento 28/febbraio/2017

CODICE E DENOMINAZIONE DELLA CONCESSIONE	TITOLARI DELLA CONCESSIONE e relative quote di partecipazione (%)	PROVVEDIMENTI CONCERNENTI LA CONCESSIONE		PERIODO DI VIGENZA	SCADENZA	AREA (km2)	UBICAZIONE DELLA CONCESSIONE
		Data	Natura del provvedimento				
975 C.C 3.AG	ENI MEDITERRANEA IDROCARBURI (100) (r.u.)	13/6/1980	Natura del provvedimento Conferimento	13/6/1980	13/06/2020	394,8	ZONA C (394,8)
		14/3/1989	Modifica programma lavori	14/3/1989			
		8/5/1996	Modifica programma lavori	8/5/1996			
		22/7/1997	Approvazione nuovo programma di esplorazione	22/7/1997			
		13/2/1998	Cambio intestazione	1/1/1998			
		12/7/2005	Trasferimento	13/1/2005			
		20/10/2005	Modifica programma lavori	20/10/2005			
		1/3/2010	Proroga	13/6/2010			
976							
976 D.C 3.AG	ENI (100) (r.u.)	16/12/1980	Natura del provvedimento Conferimento	16/12/1980	16/12/2010	47,84	ZONA F (24,11) ZONA D (23,73)
		5/6/1995	Sospensione attività di sviluppo e produzione	5/6/1995			
		23/6/1997	Proroga sospensione attività sviluppo e produzione	31/12/1996			
		13/2/1998	Cambio intestazione	1/1/1998			
977							
977 B.C 10.AS	ENI (51) (r.u.) EDISON (49)	16/12/1980	Natura del provvedimento Conferimento	27/5/1980	27/05/2020	216,85	ZONA B (216,85)
		7/7/1989	Approvazione integrazione programma	7/7/1989			
		6/10/1992	Trasferimento quota	18/3/1992			
		2/9/1993	Cambio intestazione quota	4/11/1992			
		13/2/1998	Cambio intestazione quota	1/1/1998			
		12/2/2004	Intestazione quota	1/12/2003			
		7/1/2010	Proroga	27/5/2010			
		9/2/2010	Trasferimento quota	1/1/2010			
		21/11/2016	Cambio intestazione	1/10/2016			
978							
978 A.C 9.AG	ENI (100) (r.u.)	26/6/1981	Natura del provvedimento Conferimento	23/10/1979	23/10/2009	138,59	ZONA A (138,59)
		13/2/1998	Cambio intestazione	1/1/1998			

Nota: Presentata istanza di rinuncia pubblicata nel B.U.I.G. Anno XLVIII - N. 11.

Nota: Presentata istanza di proroga pubblicata nel B.U.I.G. Anno LII - N. 11.

ELENCO DELLE CONCESSIONI DI COLTIVAZIONE ACCORDATE NEL SOTTOFONDO MARINO - Aggiornamento 28/febbraio/2017

979	CODICE E DENOMINAZIONE DELLA CONCESSIONE	TITOLARI DELLA CONCESSIONE e relative quote di partecipazione (%)	PROVVEDIMENTI CONCERNENTI LA CONCESSIONE		PERIODO DI VIGENZA	SCADENZA	AREA (km2)	UBICAZIONE DELLA CONCESSIONE		
			Data	Natura del provvedimento					Decorrenza	BUIG
B.C 11.AS		ENI (51) (r.u.) EDISON (49)	26/6/1981	Natura del provvedimento	26/6/1981	26/06/2021	62,38	ZONA B (62,38)		
			6/10/1992	Conferimento	18/3/1992				XXVI - 1	
			2/9/1993	Trasferimento quota	4/11/1992				XXXVII - 10	
			13/2/1998	Cambio intestazione quota	1/1/1998				XLII - 3	
			12/2/2004	Cambio intestazione quota	1/12/2003				XLVIII - 3	
			15/12/2016	Proroga e riduzione	27/6/2011				LX - 12	
980	CODICE E DENOMINAZIONE DELLA CONCESSIONE	TITOLARI DELLA CONCESSIONE e relative quote di partecipazione (%)	PROVVEDIMENTI CONCERNENTI LA CONCESSIONE		PERIODO DI VIGENZA	SCADENZA	AREA (km2)	UBICAZIONE DELLA CONCESSIONE		
			Data	Natura del provvedimento					Decorrenza	BUIG
			26/6/1981	Natura del provvedimento					23/10/1979	XXVI - 6
			25/10/1985	Conferimento					25/10/1985	XXX - 4
			13/2/1998	Modifica programma lavori					1/1/1998	XLII - 3
			29/7/2009	Cambio intestazione					23/10/2009	LIII - 8
981	CODICE E DENOMINAZIONE DELLA CONCESSIONE	TITOLARI DELLA CONCESSIONE e relative quote di partecipazione (%)	PROVVEDIMENTI CONCERNENTI LA CONCESSIONE		PERIODO DI VIGENZA	SCADENZA	AREA (km2)	UBICAZIONE DELLA CONCESSIONE		
			Data	Natura del provvedimento					Decorrenza	BUIG
			26/6/1981	Natura del provvedimento					23/10/1979	XXVI - 6
			27/12/1983	Conferimento					27/12/1983	XXVIII - 3
			25/10/1985	Estensione titolarità					25/10/1985	XXX - 4
			4/7/1989	Modifica programma lavori					4/7/1989	XXXIII - 11
13/2/1998	Trasferimento quota	1/1/1998	XLII - 3							
4/7/2001	Cambio intestazione quota	1/11/1991	XLV - 8							
7/11/2008	Cambio intestazione quota	19/7/2007	LII - 12							
6/7/2009	Proroga	23/10/2009	LIII - 8							
16/9/2011	Trasferimento quota	25/8/2011	LV - 10							
30/11/2011	Rettifica	30/11/2011	LV - 12							
983	CODICE E DENOMINAZIONE DELLA CONCESSIONE	TITOLARI DELLA CONCESSIONE e relative quote di partecipazione (%)	PROVVEDIMENTI CONCERNENTI LA CONCESSIONE		PERIODO DI VIGENZA	SCADENZA	AREA (km2)	UBICAZIONE DELLA CONCESSIONE		
			Data	Natura del provvedimento					Decorrenza	BUIG
			13/9/1982	Natura del provvedimento					31/3/1981	XXVI - 10
			5/7/1994	Conferimento					5/7/1994	XXXVIII - 8
			13/2/1998	Aggiornamento programma lavori					1/1/1998	XLII - 3
			9/2/2010	Cambio intestazione					1/1/2010	LIV - 3
30/3/2012	Trasferimento	31/3/2011	LVI - 3							
			Proroga							

ELENCO DELLE CONCESSIONI DI COLTIVAZIONE ACCORDATE NEL SOTTOFONDO MARINO - Aggiornamento 28/febbraio/2017

984	CODICE E DENOMINAZIONE DELLA CONCESSIONE	TITOLARI DELLA CONCESSIONE e relative quote di partecipazione (%)	PROVVEDIMENTI CONCERNENTI LA CONCESSIONE		PERIODO DI VIGENZA	SCADENZA	AREA (km2)	UBICAZIONE DELLA CONCESSIONE
			Data	Natura del provvedimento				
	A.C. 12.AG	ENI (100) (r.u.)	13/9/1982	Natura del provvedimento	1 ^a proroga	23/10/2019	143,75	ZONA A (143,75)
			20/1/1987	Conferimento	XXVI - 12			
			17/6/1994	Modifica programma lavori	XXI - 5			
				Approvazione nuovo programma di ricerca	XXXVIII - 8			
			13/2/1998	Cambio intestazione	XLII - 3			
			29/7/2009	Proroga	LIII - 8			
985								
	A.C. 13.AS	ENI (51) (r.u.) EDISON (49)	13/9/1982	Natura del provvedimento	1 ^a proroga	23/10/2019	135,97	ZONA A (135,97)
			6/12/1992	Conferimento	XXVI - 12			
			2/9/1993	Trasferimento quota	XXVII - 10			
			17/6/1994	Cambio intestazione quota	XXXVII - 10			
			13/2/1998	Modifica programma lavori	XXXVIII - 7			
			12/2/2004	Cambio intestazione quota	XLII - 3			
			29/7/2009	Intestazione quota	XLVIII - 3			
				Proroga	LIII - 8			
986								
	B.C. 13.AS	ENI (51) (r.u.) EDISON (49)	13/9/1982	Natura del provvedimento	1 ^a proroga	27/05/2020	395,52	ZONA B (395,52)
			6/10/1992	Conferimento	XXVI - 12			
			2/9/1993	Trasferimento quota	XXXVII - 10			
			23/7/1996	Cambio intestazione quota	XXXVII - 10			
			23/7/1996	Sospensione lavori di sviluppo	XL - 8			
			13/7/1998	Modifica programma lavori	XL - 8			
			3/3/2000	Cambio intestazione quota	XLII - 3			
				Approvazione nuovo programma di sviluppo e ricerca	XLIV - 3			
			12/2/2004	Intestazione quota	XLVIII - 3			
			5/4/2011	Proroga	LV - 5			
			18/2/2015	Modifica programma lavori	LIX - 2			
987								
	B.C. 14.AS	ENI (51) (r.u.) EDISON (49)	13/9/1982	Natura del provvedimento	1 ^a proroga	27/05/2020	228,24	ZONA B (228,24)
			6/10/1992	Conferimento	XXVI - 12			
			2/9/1993	Trasferimento quota	XXXVII - 10			
			13/2/1998	Cambio intestazione quota	XXXVII - 10			
			14/1/2003	Cambio intestazione quota	XLII - 3			
			12/2/2004	Modifica programma sviluppo	XLVII - 2			
			29/1/2010	Intestazione quota	XLVIII - 3			
				Proroga	LIV - 2			

ELENCO DELLE CONCESSIONI DI COLTIVAZIONE ACCORDATE NEL SOTTOFONDO MARINO - Aggiornamento 28/febbraio/2017

988	CODICE E DENOMINAZIONE DELLA CONCESSIONE	TITOLARI DELLA CONCESSIONE e relative quote di partecipazione (%)	PROVVEDIMENTI CONCERNENTI LA CONCESSIONE		PERIODO DI VIGENZA	SCADENZA	AREA (km2)	UBICAZIONE DELLA CONCESSIONE
			Data	Natura del provvedimento				
	B.C 12.AS	ENI (51) (r.u.) EDISON (49)	13/9/1982	Natura del provvedimento	1° periodo	27/05/2010	223,1	ZONA B
	Nota: Presentata istanza di proroga pubblicata nel B.U.I.G. Anno LIV - N. 6.		20/11/1985	Conferimento	XXX - 3			
			10/7/1989	Proroga inizio perforazione	XXX - 4			
				Approvazione nuovo programma di ricerca	XXXIV - 1			(223,1)
			6/10/1992	Trasferimento quota	XXXVII - 10			
			2/9/1993	Cambio intestazione quota	XXXVII - 10			
			13/2/1998	Cambio intestazione quota	XLII - 3			
			12/2/2004	Intestazione quota	XLVIII - 3			
			9/2/2010	Trasferimento quota	LIV - 3			
			21/11/2016	Cambio intestazione	LX - 11			
989	CODICE E DENOMINAZIONE DELLA CONCESSIONE	TITOLARI DELLA CONCESSIONE e relative quote di partecipazione (%)	PROVVEDIMENTI CONCERNENTI LA CONCESSIONE		PERIODO DI VIGENZA	SCADENZA	AREA (km2)	UBICAZIONE DELLA CONCESSIONE
Data			Natura del provvedimento	Decorrenza				
	A.C 14.AS	ENI (51) (r.u.) EDISON (49)	28/4/1983	Natura del provvedimento	1° periodo	18/03/2011	152,28	ZONA A
	Nota: Presentata istanza di proroga pubblicata nel B.U.I.G. Anno LIV - N. 4.		6/10/1992	Conferimento	XXVII - 8			
			2/9/1993	Trasferimento quota	XXXVII - 10			
			13/2/1998	Cambio intestazione quota	XXXVII - 10			
			12/2/2004	Cambio intestazione quota	XLII - 3			(152,28)
				Intestazione quota	XLVIII - 3			
990	CODICE E DENOMINAZIONE DELLA CONCESSIONE	TITOLARI DELLA CONCESSIONE e relative quote di partecipazione (%)	PROVVEDIMENTI CONCERNENTI LA CONCESSIONE		PERIODO DI VIGENZA	SCADENZA	AREA (km2)	UBICAZIONE DELLA CONCESSIONE
Data			Natura del provvedimento	Decorrenza				
	A.C 15.AX	ENI (90) (r.u.) EDISON (10)	27/4/1983	Natura del provvedimento	1° periodo	18/03/2011	75,62	ZONA A
	Nota: Presentata istanza di proroga pubblicata nel B.U.I.G. Anno LIV - N. 4.		23/2/1984	Conferimento	XXVII - 8			
			4/8/1993	Rettifica	XXXVIII - 6			
			6/8/1993	Cambio intestazione quota	XXXVII - 10			
			13/2/1998	Trasferimento quota	XXXVII - 9			
			23/11/1998	Cambio intestazione quota	XLII - 3			
			15/9/1999	Cambio intestazione quota	XLII - 12			
			12/2/2004	Cambio intestazione quota	XLIII - 10			
				Intestazione quota	XLVIII - 3			(75,62)

ELENCO DELLE CONCESSIONI DI COLTIVAZIONE ACCORDATE NEL SOTTOFONDO MARINO - Aggiornamento 28/febbraio/2017

991

CODICE E DENOMINAZIONE DELLA CONCESSIONE	TITOLARI DELLA CONCESSIONE e relative quote di partecipazione (%)	PROVVEDIMENTI CONCERNENTI LA CONCESSIONE		PERIODO DI VIGENZA	SCADENZA	AREA (km2)	UBICAZIONE DELLA CONCESSIONE
		Data	Natura del provvedimento				
C.C 6.EO	EDISON (60) (r.u.) ENI (40)	17/2/1984	Natura del provvedimento	17/2/1984	28/12/2022	184,8	ZONA C (184,8)
		10/10/1984	Conferimento e unificazione	10/10/1984			
		7/8/1985	Trasferimento quota	1/1/1985			
		2/7/1990	Cambio intestazione quota	1/7/1989			
		12/5/1992	Trasferimento quota	19/6/1991			
		2/1/1993	Cambio intestazione quota	16/1/1992			
		2/9/1993	Trasferimento quota	15/10/1992			
		13/2/1998	Cambio intestazione quota	1/1/1998			
		29/9/1999	Cambio intestazione quota	30/11/1998			
		10/12/1999	Cambio intestazione quota	31/12/1999			
		12/2/2004	Assunzione quota	1/12/2003			
		13/11/2015	Intestazione quota	28/12/2012			
			Proroga				

993

CODICE E DENOMINAZIONE DELLA CONCESSIONE	TITOLARI DELLA CONCESSIONE e relative quote di partecipazione (%)	PROVVEDIMENTI CONCERNENTI LA CONCESSIONE		PERIODO DI VIGENZA	SCADENZA	AREA (km2)	UBICAZIONE DELLA CONCESSIONE
		Data	Natura del provvedimento				
B.C 15.AV	ENI (100) (r.u.)	7/9/1984	Natura del provvedimento	12/1/1982	12/01/2022	168,79	ZONA B (168,79)
		31/7/1986	Conferimento	31/7/1986			
		8/8/1991	Approvazione piano sviluppo	1/7/1989			
		12/5/1992	Trasferimento quota	19/6/1991			
		2/9/1993	Cambio intestazione quota	1/8/1992			
		2/9/1993	Trasferimento quota	4/11/1992			
		15/10/1995	Cambio intestazione quota	1/1/1985			
		9/5/1996	Cambio intestazione quota	1/1/1996			
		9/5/1996	Cambio intestazione quota	1/3/1996			
		5/2/1998	Assunzione quota	29/12/1997			
		13/2/1998	Cambio intestazione quota	1/1/1998			
		10/3/2000	Assunzione quota	5/3/1998			
		9/2/2010	Trasferimento	1/1/2010			
		15/3/2012	Proroga	12/1/2012			
		21/11/2016	Cambio intestazione	1/10/2016			

995

CODICE E DENOMINAZIONE DELLA CONCESSIONE	TITOLARI DELLA CONCESSIONE e relative quote di partecipazione (%)	PROVVEDIMENTI CONCERNENTI LA CONCESSIONE		PERIODO DI VIGENZA	SCADENZA	AREA (km2)	UBICAZIONE DELLA CONCESSIONE
		Data	Natura del provvedimento				
A.C 16.AG Nota: Presentata istanza di proroga pubblicata nel B.U.I.G. Anno LVII - N. 6.	ENI (70) (r.u.) EDISON (30)	31/7/1986	Natura del provvedimento	19/5/1985	19/05/2015	539,84	ZONA A (539,84)
		8/8/1991	Conferimento	1/7/1989			
		12/5/1992	Trasferimento quota	19/6/1991			
		4/8/1993	Cambio intestazione quota	23/4/1992			
		2/9/1993	Cambio intestazione quota	1/8/1992			
		2/9/1993	Trasferimento quota	4/11/1992			
		13/2/1998	Cambio intestazione quota	1/1/1998			
		23/11/1998	Cambio intestazione quota	29/6/1998			
		15/9/1999	Cambio intestazione quota	1/7/1999			
		12/2/2004	Cambio intestazione quota	1/12/2003			
			Intestazione quota				

ELENCO DELLE CONCESSIONI DI COLTIVAZIONE ACCORDATE NEL SOTTOFONDO MARINO - Aggiornamento 28/febbraio/2017

996 CODICE E DENOMINAZIONE DELLA CONCESSIONE	TITOLARI DELLA CONCESSIONE e relative quote di partecipazione (%) ENI (100) (r.u.)	PROVVEDIMENTI CONCERNENTI LA CONCESSIONE		PERIODO DI VIGENZA	SCADENZA	AREA (km2)	UBICAZIONE DELLA CONCESSIONE	
		Data	Natura del provvedimento					
B.C 17.TO		18/10/1988	Conferimento	18/10/1988	18/10/2018	206,94	ZONA B (206,94)	
		8/4/1991	Cambio intestazione quota	26/11/1987	XXXIII - 2			
		18/7/1991	Approvazione piano sviluppo	18/7/1991	XXXVI - 6			
		8/2/1993	Trasferimento quota	13/9/1991	XXXV - 8			
		8/2/1993	Trasferimento quota e nomina r.u.	17/10/1991	XXXVII - 8			
		2/9/1993	Trasferimento quota	1/8/1992	XXXVII - 10			
		2/9/1993	Cambio intestazione quota	4/11/1992	XXXVII - 10			
		3/9/1993	Modifica programma lavori	3/9/1993	XXXVII - 10			
		29/3/1994	Trasferimento quota	31/12/1993	XXXVIII - 4			
		1/8/1994	Cambio intestazione quota	5/5/1994	XXXVIII - 9			
		1/8/1994	Proroga termine di inizio produzione	1/8/1994	XXXVIII - 9			
		7/3/1997	Trasferimento quota	20/12/1996	XLI - 4			
		22/7/1997	Trasferimento quota	9/6/1997	XLI - 8			
		29/10/1997	Modifica programma sviluppo	29/10/1997	XLI - 11			
		3/12/1997	Trasferimento quote	17/10/1997	XLII - 1			
13/2/1998	Cambio intestazione	1/1/1998	XLII - 3					
26/11/2002	Ampliamento	26/11/2002	XLVI - 12					
14/12/2009	Approvazione nuovo programma lavori	14/12/2009	LIV - 1					
18/2/2015	Modifica programma lavori	18/2/2015	LIX - 2					
997 CODICE E DENOMINAZIONE DELLA CONCESSIONE	TITOLARI DELLA CONCESSIONE e relative quote di partecipazione (%) ENI (100) (r.u.)	PROVVEDIMENTI CONCERNENTI LA CONCESSIONE		PERIODO DI VIGENZA	SCADENZA	AREA (km2)	UBICAZIONE DELLA CONCESSIONE	
		Data	Natura del provvedimento					
		18/10/1988	Conferimento	18/10/1988	XXXIII - 2			
		9/5/1996	Cambio intestazione	1/1/1996	XL - 6			
		9/5/1996	Cambio intestazione	1/3/1996	XL - 6			
1/6/1998	Trasferimento titolarità	1/4/1998	XLII - 7			(74,43)		
998 CODICE E DENOMINAZIONE DELLA CONCESSIONE	TITOLARI DELLA CONCESSIONE e relative quote di partecipazione (%) ENI (100) (r.u.)	PROVVEDIMENTI CONCERNENTI LA CONCESSIONE		PERIODO DI VIGENZA	SCADENZA	AREA (km2)	UBICAZIONE DELLA CONCESSIONE	
		Data	Natura del provvedimento					
		23/1/1989	Conferimento	24/5/1987	XXXIII - 2			
13/2/1998	Cambio intestazione	1/1/1998	XLII - 3					
9/2/2010	Trasferimento	1/1/2010	LIV - 3			(38,26)		
F.C 1.AG								

ELENCO DELLE CONCESSIONI DI COLTIVAZIONE ACCORDATE NEL SOTTOFONDO MARINO - Aggiornamento 28/febbraio/2017

CODICE E DENOMINAZIONE DELLA CONCESSIONE	TITOLARI DELLA CONCESSIONE e relative quote di partecipazione (%)	PROVVEDIMENTI CONCERNENTI LA CONCESSIONE			PERIODO DI VIGENZA	SCADENZA	AREA (km2)	UBICAZIONE DELLA CONCESSIONE
		Data	Natura del provvedimento	Decorrenza				
1000 A.C. 17.AG	ENI (75) (r.u.) EDISON (25)	7/4/1989 8/8/1991 12/5/1992 2/9/1993 2/9/1993 8/5/1996 10/4/1997 13/2/1998 12/2/2004	Natura del provvedimento Conferimento Trasferimento quota Cambio intestazione quota Trasferimento quota Cambio intestazione quota Modifica programma sviluppo Modifica programma sviluppo Cambio intestazione quota Intestazione quota	26/5/1987 1/7/1989 19/6/1991 1/8/1992 4/11/1992 8/5/1996 10/4/1997 1/1/1998 1/12/2003	1° periodo XXXIII - 11 XXXVI - 6 XXXVI - 11 XXXVII - 10 XXXVII - 10 XL - 6 XLI - 5 XLII - 3 XLVIII - 3	26/05/2017	151,37	ZONA A (151,37)
1001								
1001 CODICE E DENOMINAZIONE DELLA CONCESSIONE	TITOLARI DELLA CONCESSIONE e relative quote di partecipazione (%)	PROVVEDIMENTI CONCERNENTI LA CONCESSIONE			PERIODO DI VIGENZA	SCADENZA	AREA (km2)	UBICAZIONE DELLA CONCESSIONE
A.C. 18.AG	ENI (100) (r.u.)	18/12/1989 13/2/1998	Natura del provvedimento Conferimento Cambio intestazione	4/9/1987 1/1/1998	XXXIV - 10 XLII - 3	04/09/2017	155,18	ZONA A (155,18)
1002								
1002 CODICE E DENOMINAZIONE DELLA CONCESSIONE	TITOLARI DELLA CONCESSIONE e relative quote di partecipazione (%)	PROVVEDIMENTI CONCERNENTI LA CONCESSIONE			PERIODO DI VIGENZA	SCADENZA	AREA (km2)	UBICAZIONE DELLA CONCESSIONE
B.C. 20.AS Nota: Presentata istanza di ampliamento pubblicata nel B.U.I.G. Anno LII - N. 1. Presentata istanza di proroga pubblicata nel B.U.I.G. Anno LIII - N. 7.	ENI (51) (r.u.) EDISON (49)	16/1/1992 6/10/1992 2/9/1993 2/4/1996 13/2/1998 12/2/2004	Natura del provvedimento Conferimento Trasferimento quota Cambio intestazione quota Approvazione nuovo programma di esplorazione Cambio intestazione quota Intestazione quota	27/5/1980 18/3/1992 4/11/1992 2/4/1996 1/1/1998 1/12/2003	XXXVI - 5 XXXVII - 10 XXXVII - 10 XL - 5 XLII - 3 XLVIII - 3	27/05/2010	82,21	ZONA B (82,21)
1003								
1003 CODICE E DENOMINAZIONE DELLA CONCESSIONE	TITOLARI DELLA CONCESSIONE e relative quote di partecipazione (%)	PROVVEDIMENTI CONCERNENTI LA CONCESSIONE			PERIODO DI VIGENZA	SCADENZA	AREA (km2)	UBICAZIONE DELLA CONCESSIONE
F.C. 2.AG	ENI (100) (r.u.)	19/3/1992 8/8/1994 13/2/1998	Natura del provvedimento Conferimento Approvazione progr. svil. definit. e ulter. ric. Cambio intestazione	25/5/1990 8/8/1994 1/1/1998	XXXVI - 6 XXXVIII - 9 XLII - 3	25/05/2020	556,31	ZONA F (556,31)
1004								
1004 CODICE E DENOMINAZIONE DELLA CONCESSIONE	TITOLARI DELLA CONCESSIONE e relative quote di partecipazione (%)	PROVVEDIMENTI CONCERNENTI LA CONCESSIONE			PERIODO DI VIGENZA	SCADENZA	AREA (km2)	UBICAZIONE DELLA CONCESSIONE
A.C. 19.PI	ENI (85) (r.u.) ROCKHOPPER ITALIA (15)	7/3/1994 14/6/1996 14/6/1996 13/2/1998 5/4/2002 30/6/2005 16/4/2008 23/2/2015	Natura del provvedimento Conferimento Trasferimento quota Cambio intestazione quota Cambio intestazione quota Trasferimento quota Trasferimento quota Cambio intestazione quota Modifica denominazione sociale	30/11/1993 1/1/1996 23/1/1996 1/1/1998 29/11/2001 26/4/2005 12/2/2008 3/12/2014	XXXVIII - 4 XL - 7 XL - 7 XLII - 3 XLVI - 12 XLIX - 7 LII - 5 LIX - 2	07/03/2024	219,46	ZONA A (219,46)

ELENCO DELLE CONCESSIONI DI COLTIVAZIONE ACCORDATE NEL SOTTOFONDO MARINO - Aggiornamento 28/febbraio/2017

1005	CODICE E DENOMINAZIONE DELLA CONCESSIONE A.C 20.AG	TITOLARI DELLA CONCESSIONE e relative quote di partecipazione (%) ENI (100) (r.u.)	PROVVEDIMENTI CONCERNENTI LA CONCESSIONE Data 7/3/1994 13/2/1998 Natura del provvedimento Conferimento Cambio intestazione	PERIODO DI VIGENZA 1° periodo 07/03/2024	AREA (km2) 99,42	UBICAZIONE DELLA CONCESSIONE ZONA A (99,42)
1006	CODICE E DENOMINAZIONE DELLA CONCESSIONE A.C 21.AG	TITOLARI DELLA CONCESSIONE e relative quote di partecipazione (%) ENI (51) (r.u.) EDISON (49)	PROVVEDIMENTI CONCERNENTI LA CONCESSIONE Data 9/11/1994 13/2/1998 27/11/2003 12/2/2004 Natura del provvedimento Conferimento Cambio intestazione quota Approvazione nuovo programma lavori Intestazione quota	PERIODO DI VIGENZA 1° periodo 09/11/2024	AREA (km2) 99,84	UBICAZIONE DELLA CONCESSIONE ZONA A (99,84)
1007	CODICE E DENOMINAZIONE DELLA CONCESSIONE B.C 21.AG	TITOLARI DELLA CONCESSIONE e relative quote di partecipazione (%) ENI (51) (r.u.) EDISON (49)	PROVVEDIMENTI CONCERNENTI LA CONCESSIONE Data 9/11/1994 13/2/1998 7/12/1999 12/2/2004 9/2/2010 21/11/2016 Natura del provvedimento Conferimento Cambio intestazione quota Modifica programma sviluppo Intestazione quota Trasferimento quota Cambio intestazione	PERIODO DI VIGENZA 1° periodo 09/11/2024	AREA (km2) 82,88	UBICAZIONE DELLA CONCESSIONE ZONA B (82,88)
1008	CODICE E DENOMINAZIONE DELLA CONCESSIONE PORTO CORSINI MARE	TITOLARI DELLA CONCESSIONE e relative quote di partecipazione (%) ENI (100) (r.u.)	PROVVEDIMENTI CONCERNENTI LA CONCESSIONE Data 5/10/1996 13/2/1998 4/7/2001 7/7/2006 13/3/2012 Natura del provvedimento Unificazione Cambio intestazione Approvazione nuovo programma di sviluppo e ricerca Proroga Proroga	PERIODO DI VIGENZA 2ª proroga 26/05/2016	AREA (km2) 56,41	UBICAZIONE DELLA CONCESSIONE ZONA A (56,41)
1009	CODICE E DENOMINAZIONE DELLA CONCESSIONE A.C 22.EA	TITOLARI DELLA CONCESSIONE e relative quote di partecipazione (%) ENI (100) (r.u.)	PROVVEDIMENTI CONCERNENTI LA CONCESSIONE Data 18/9/1997 Natura del provvedimento Attribuzione	PERIODO DI VIGENZA 1° periodo 01/01/2017	AREA (km2) 142,75	UBICAZIONE DELLA CONCESSIONE ZONA A (142,75)
1010	CODICE E DENOMINAZIONE DELLA CONCESSIONE A.C 23.EA	TITOLARI DELLA CONCESSIONE e relative quote di partecipazione (%) ENI (100) (r.u.)	PROVVEDIMENTI CONCERNENTI LA CONCESSIONE Data 18/9/1997 Natura del provvedimento Attribuzione	PERIODO DI VIGENZA 1° periodo 01/01/2017	AREA (km2) 71,28	UBICAZIONE DELLA CONCESSIONE ZONA A (71,28)

ELENCO DELLE CONCESSIONI DI COLTIVAZIONE ACCORDATE NEL SOTTOFONDO MARINO - Aggiornamento 28/febbraio/2017

1011	CODICE E DENOMINAZIONE DELLA CONCESSIONE A.C 24.EA	TITOLARI DELLA CONCESSIONE e relative quote di partecipazione (%) ENI (100) (r.u.)	PROVVEDIMENTI CONCERNENTI LA CONCESSIONE Data 15/6/1998 10/4/2012 Natura del provvedimento Attribuzione Proroga	Decorrenza 1/1/1997 1/1/2017 LVI - 4	PERIODO DI VIGENZA 1 ^a proroga 01/01/2027	SCADENZA 01/01/2027	AREA (km2) 4,86	UBICAZIONE DELLA CONCESSIONE ZONA A (4,86)	
1012	CODICE E DENOMINAZIONE DELLA CONCESSIONE A.C 25.EA	TITOLARI DELLA CONCESSIONE e relative quote di partecipazione (%) ENI (100) (r.u.)	PROVVEDIMENTI CONCERNENTI LA CONCESSIONE Data 18/6/1998 10/4/2012 Natura del provvedimento Attribuzione Proroga	Decorrenza 1/1/1997 1/1/2017 LVI - 4	PERIODO DI VIGENZA 1 ^a proroga 01/01/2027	SCADENZA 01/01/2027	AREA (km2) 25,88	UBICAZIONE DELLA CONCESSIONE ZONA A (25,88)	
1013	CODICE E DENOMINAZIONE DELLA CONCESSIONE A.C 26.EA	TITOLARI DELLA CONCESSIONE e relative quote di partecipazione (%) ENI (100) (r.u.)	PROVVEDIMENTI CONCERNENTI LA CONCESSIONE Data 18/6/1998 5/4/2012 Natura del provvedimento Attribuzione Proroga	Decorrenza 1/1/1997 1/1/2017 LVI - 4	PERIODO DI VIGENZA 1 ^a proroga 01/01/2027	SCADENZA 01/01/2027	AREA (km2) 131,25	UBICAZIONE DELLA CONCESSIONE ZONA A (131,25)	
1014	CODICE E DENOMINAZIONE DELLA CONCESSIONE A.C 27.EA	TITOLARI DELLA CONCESSIONE e relative quote di partecipazione (%) ENI (100) (r.u.)	PROVVEDIMENTI CONCERNENTI LA CONCESSIONE Data 18/6/1998 5/4/2012 Natura del provvedimento Attribuzione Proroga	Decorrenza 1/1/1997 1/1/2017 LVI - 4	PERIODO DI VIGENZA 1 ^a proroga 01/01/2027	SCADENZA 01/01/2027	AREA (km2) 110	UBICAZIONE DELLA CONCESSIONE ZONA A (95) EMILIA ROMAGNA (15)	
1015	CODICE E DENOMINAZIONE DELLA CONCESSIONE A.C 28.EA	TITOLARI DELLA CONCESSIONE e relative quote di partecipazione (%) ENI (100) (r.u.)	PROVVEDIMENTI CONCERNENTI LA CONCESSIONE Data 18/6/1998 21/11/2016 Natura del provvedimento Attribuzione Proroga e riduzione	Decorrenza 1/1/1997 1/1/2017 LX - 11	PERIODO DI VIGENZA 1 ^o periodo 01/01/2017	SCADENZA 01/01/2017	AREA (km2) 76,42	UBICAZIONE DELLA CONCESSIONE ZONA A (76,42)	
			Nota: Presentata istanza di proroga pubblicata nel B.U.I.G. Anno LVI - N. 6.						
1016	CODICE E DENOMINAZIONE DELLA CONCESSIONE A.C 29.EA	TITOLARI DELLA CONCESSIONE e relative quote di partecipazione (%) ENI (100) (r.u.)	PROVVEDIMENTI CONCERNENTI LA CONCESSIONE Data 18/6/1998 8/8/2012 Natura del provvedimento Attribuzione Proroga	Decorrenza 1/1/1997 1/1/2017 LVI - 9	PERIODO DI VIGENZA 1 ^a proroga 01/01/2027	SCADENZA 01/01/2027	AREA (km2) 81,85	UBICAZIONE DELLA CONCESSIONE ZONA A (81,85)	
1017	CODICE E DENOMINAZIONE DELLA CONCESSIONE A.C 30.EA	TITOLARI DELLA CONCESSIONE e relative quote di partecipazione (%) ENI (100) (r.u.)	PROVVEDIMENTI CONCERNENTI LA CONCESSIONE Data 18/6/1998 8/8/2012 Natura del provvedimento Attribuzione Proroga	Decorrenza 1/1/1997 1/1/2017 LVI - 9	PERIODO DI VIGENZA 1 ^a proroga 01/01/2027	SCADENZA 01/01/2027	AREA (km2) 114,37	UBICAZIONE DELLA CONCESSIONE ZONA A (114,37)	

ELENCO DELLE CONCESSIONI DI COLTIVAZIONE ACCORDATE NEL SOTTOFONDO MARINO - Aggiornamento 28/febbraio/2017

1018	CODICE E DENOMINAZIONE DELLA CONCESSIONE A.C 31.EA Nota: Presentata istanza di proroga pubblicata nel B.U.I.G. Anno LVI - N. 9.	TITOLARI DELLA CONCESSIONE e relative quote di partecipazione (%) ENI (100) (r.u.)	Data 18/6/1998	PROVVEDIMENTI CONCERNENTI LA CONCESSIONE Natura del provvedimento Attribuzione	BUIG XLII - 6	PERIODO DI VIGENZA 1° periodo	SCADENZA 01/01/2017	AREA (km2) 82,19	UBICAZIONE DELLA CONCESSIONE ZONA A (82,19)
1019	CODICE E DENOMINAZIONE DELLA CONCESSIONE A.C 32.AG Nota: Presentata istanza di proroga pubblicata nel B.U.I.G. Anno LVI - N. 9.	TITOLARI DELLA CONCESSIONE e relative quote di partecipazione (%) ENI (100) (r.u.)	Data 16/2/1999 4/7/2001	PROVVEDIMENTI CONCERNENTI LA CONCESSIONE Natura del provvedimento Conferimento Approvazione nuovo programma di ricerca	BUIG XLIII - 3 XLV - 8	PERIODO DI VIGENZA 1° periodo	SCADENZA 30/11/2024	AREA (km2) 190,04	UBICAZIONE DELLA CONCESSIONE ZONA A (190,04)
1020	CODICE E DENOMINAZIONE DELLA CONCESSIONE B.C 22.AG Nota: Presentata istanza di proroga pubblicata nel B.U.I.G. Anno LVI - N. 10.	TITOLARI DELLA CONCESSIONE e relative quote di partecipazione (%) ENI (100) (r.u.)	Data 2/2/2000	PROVVEDIMENTI CONCERNENTI LA CONCESSIONE Natura del provvedimento Conferimento	BUIG XLIV - 2	PERIODO DI VIGENZA 1° periodo	SCADENZA 01/10/2014	AREA (km2) 76,63	UBICAZIONE DELLA CONCESSIONE ZONA B (76,63)
1021	CODICE E DENOMINAZIONE DELLA CONCESSIONE A.C 33.AG Nota: Presentata istanza di proroga pubblicata nel B.U.I.G. Anno LVIII - N. 2.	TITOLARI DELLA CONCESSIONE e relative quote di partecipazione (%) ENI (100) (r.u.)	Data 16/11/2000 31/7/2001 12/1/2004	PROVVEDIMENTI CONCERNENTI LA CONCESSIONE Natura del provvedimento Conferimento Riduzione area Riduzione area	BUIG XLIV - 12 XLV - 10 XLVIII - 2	PERIODO DI VIGENZA 1° periodo	SCADENZA 26/01/2016	AREA (km2) 78,4	UBICAZIONE DELLA CONCESSIONE ZONA A (78,4)
1022	CODICE E DENOMINAZIONE DELLA CONCESSIONE A.C 34.AG	TITOLARI DELLA CONCESSIONE e relative quote di partecipazione (%) ENI (100) (r.u.)	Data 7/7/2006	PROVVEDIMENTI CONCERNENTI LA CONCESSIONE Natura del provvedimento Conferimento	BUIG L - 8	PERIODO DI VIGENZA 1° periodo	SCADENZA 19/06/2024	AREA (km2) 147,3	UBICAZIONE DELLA CONCESSIONE ZONA A (147,3)
1023	CODICE E DENOMINAZIONE DELLA CONCESSIONE A.C 35.AG	TITOLARI DELLA CONCESSIONE e relative quote di partecipazione (%) ENI (80) (r.u.) ROCKHOPPER ITALIA (20)	Data 14/12/2009 23/2/2015	PROVVEDIMENTI CONCERNENTI LA CONCESSIONE Natura del provvedimento Conferimento Modifica denominazione sociale	BUIG LIV - 1 LIX - 2	PERIODO DI VIGENZA 1° periodo	SCADENZA 25/11/2022	AREA (km2) 76,56	UBICAZIONE DELLA CONCESSIONE ZONA A (76,56)
1024	CODICE E DENOMINAZIONE DELLA CONCESSIONE A.C 36.AG	TITOLARI DELLA CONCESSIONE e relative quote di partecipazione (%) ENI (60) (r.u.) EDISON (40)	Data 17/6/2013 17/6/2014	PROVVEDIMENTI CONCERNENTI LA CONCESSIONE Natura del provvedimento Conferimento Rettifica	BUIG LVI - 6 LVIII - 6	PERIODO DI VIGENZA 1° periodo	SCADENZA 21/02/2026	AREA (km2) 22,21	UBICAZIONE DELLA CONCESSIONE ZONA A (22,21)

ELENCO DELLE CONCESSIONI DI COLTIVAZIONE ACCORDATE NEL SOTTOFONDO MARINO - Aggiornamento 28/febbraio/2017

1025

CODICE E DENOMINAZIONE DELLA CONCESSIONE	TITOLARI DELLA CONCESSIONE e relative quote di partecipazione (%)		PROVVEDIMENTI CONCERNENTI LA CONCESSIONE		PERIODO DI VIGENZA	SCADENZA	AREA (km2)	UBICAZIONE DELLA CONCESSIONE
	ENI (100) (r.u.)		Data	Natura del provvedimento				
B.C 23.AG			11/10/2013	Conferimento	LVII - 10		27,31	(27,31)

1026

CODICE E DENOMINAZIONE DELLA CONCESSIONE	TITOLARI DELLA CONCESSIONE e relative quote di partecipazione (%)		PROVVEDIMENTI CONCERNENTI LA CONCESSIONE		PERIODO DI VIGENZA	SCADENZA	AREA (km2)	UBICAZIONE DELLA CONCESSIONE
	ENI (60) (r.u.)	EDISON (40)	Data	Natura del provvedimento				
G.C 1.AG			31/10/2014 29/1/2015	Conferimento Rettifica	LVIII - 10 LIX - 2		145,6	(145,6)

ELENCO DELLE CONCESSIONI DI STOCCAGGIO ACCORDATE NELLA TERRAFERMA - Aggiornamento 28/febbraio/2017

CONCESSIONI DI STOCCAGGIO ACCORDATE NELLA TERRAFERMA

Legge 26 aprile 1974, n. 170 e Decreto Legislativo 25 novembre 1996, n. 625

Nella terraferma sono vigenti n. 15 CONCESSIONI DI STOCCAGGIO per complessivi 933,34 Km²

Regione	Numero concessioni	Superficie (Km ²)
ABRUZZO	2	101,03
BASILICATA	1	48,16
EMILIA ROMAGNA	5	388,01
LOMBARDIA	6	301,05
MOLISE	1	6,14
VENETO	1	88,95

Nota:
Nella tabella i titoli afferenti a due o più regioni sono conteggiati più volte, una per ciascuna regione mentre a ciascuna regione viene attribuita la parte di area del titolo minerario ad essa afferente.

ELENCO DELLE CONCESSIONI DI STOCCAGGIO ACCORDATE NELLA TERRAFERMA - Aggiornamento 28/febbraio/2017

2794	CODICE E DENOMINAZIONE DELLA CONCESSIONE CELLINO STOCCAGGIO Nota: Presentata istanza di proroga pubblicata nel B.U.I.G. Anno LVII - N. 10.	TITOLARI DELLA CONCESSIONE e relative quote di partecipazione (%) EDISON STOCCAGGIO (100) (r.u.)	PROVVEDIMENTI CONCERNENTI LA CONCESSIONE Data 10/12/1984 16/7/1985 20/11/1987 22/4/1991 12/5/1992 2/9/1993 2/9/1993 23/11/2004 9/12/2014 Natura del provvedimento Conferimento Cambio intestazione Modifica programma lavori Trasferimento titolarità Cambio intestazione Trasferimento titolarità Cambio intestazione Conferma Trasferimento Proroga	PERIODO DI VIGENZA 1° periodo	SCADENZA 10/12/2024	AREA (km2) 30,3786	UBICAZIONE DELLA CONCESSIONE ABRUZZO (30,38)
2810	CODICE E DENOMINAZIONE DELLA CONCESSIONE FIUME TRESTE STOCCAGGIO Nota: Presentata istanza di ampliamento della capacità di stoccaggio pubblicata nel B.U.I.G. - Anno LVII - N. 10.	TITOLARI DELLA CONCESSIONE e relative quote di partecipazione (%) STOCCAGGI GAS ITALIA (STOGIT) (100) (r.u.)	PROVVEDIMENTI CONCERNENTI LA CONCESSIONE Data 21/6/1982 27/2/1991 13/2/1998 13/3/2000 11/2/2002 22/2/2002 6/6/2011 Natura del provvedimento Conferimento Modifica programma lavori Cambio intestazione Ampliamento capacità di stoccaggio Conferma e delimitazione area Cambio intestazione Proroga	PERIODO DI VIGENZA 1° proroga	SCADENZA 21/06/2022	AREA (km2) 76,79	UBICAZIONE DELLA CONCESSIONE ABRUZZO (70,65) MOLISE (6,14)
2813	CODICE E DENOMINAZIONE DELLA CONCESSIONE SETTALA STOCCAGGIO	TITOLARI DELLA CONCESSIONE e relative quote di partecipazione (%) STOCCAGGI GAS ITALIA (STOGIT) (100) (r.u.)	PROVVEDIMENTI CONCERNENTI LA CONCESSIONE Data 5/5/1999 15/10/2001 22/2/2002 25/10/2010 Natura del provvedimento Attribuzione Conferma Cambio intestazione Autorizzazione ampliamento capacità di stoccaggio	PERIODO DI VIGENZA 1° periodo	SCADENZA 01/01/2017	AREA (km2) 50,73	UBICAZIONE DELLA CONCESSIONE LOMBARDIA (50,73)
2814	CODICE E DENOMINAZIONE DELLA CONCESSIONE COLLALTO STOCCAGGIO	TITOLARI DELLA CONCESSIONE e relative quote di partecipazione (%) EDISON STOCCAGGIO (100) (r.u.)	PROVVEDIMENTI CONCERNENTI LA CONCESSIONE Data 16/6/1994 27/9/2001 23/11/2004 16/10/2009 Natura del provvedimento Conferimento Conferma Trasferimento Autorizzazione ampliamento centrale	PERIODO DI VIGENZA 1° periodo	SCADENZA 16/06/2024	AREA (km2) 88,95	UBICAZIONE DELLA CONCESSIONE VENETO (88,95)
2892	CODICE E DENOMINAZIONE DELLA CONCESSIONE CORTEMAGGIORE STOCCAGGIO	TITOLARI DELLA CONCESSIONE e relative quote di partecipazione (%) STOCCAGGI GAS ITALIA (STOGIT) (100) (r.u.)	PROVVEDIMENTI CONCERNENTI LA CONCESSIONE Data 5/5/1999 15/10/2001 22/2/2002 Natura del provvedimento Attribuzione Conferma Cambio intestazione	PERIODO DI VIGENZA 1° periodo	SCADENZA 01/01/2017	AREA (km2) 81,61	UBICAZIONE DELLA CONCESSIONE EMILIA ROMAGNA (81,61)

ELENCO DELLE CONCESSIONI DI STOCCAGGIO ACCORDATE NELLA TERRAFERMA - Aggiornamento 28/febbraio/2017

2896	CODICE E DENOMINAZIONE DELLA CONCESSIONE	TITOLARI DELLA CONCESSIONE e relative quote di partecipazione (%)	PROVVEDIMENTI CONCERNENTI LA CONCESSIONE			PERIODO DI VIGENZA	SCADENZA	AREA (km2)	UBICAZIONE DELLA CONCESSIONE
			Data	Natura del provvedimento	Decorrenza				
	RIPALA STOCCAGGIO	STOCCAGGI GAS ITALIA (STOGIT) (100) (r.u.)	5/5/1999	Attribuzione	1/1/1997	1° periodo	62,96	LOMBARDIA (62,96)	
			27/9/2001	Conferma	27/9/2001				
			22/2/2002	Cambio intestazione	31/10/2001				
	Nota: Presentata in data 04/10/2012 istanza di ampliamento della capacità di stoccaggio. Presentata istanza di proroga pubblicata nel B.U.I.G. Anno LVIII - N. 1.								
	2903								
	CODICE E DENOMINAZIONE DELLA CONCESSIONE	TITOLARI DELLA CONCESSIONE e relative quote di partecipazione (%)	PROVVEDIMENTI CONCERNENTI LA CONCESSIONE			PERIODO DI VIGENZA	SCADENZA	AREA (km2)	UBICAZIONE DELLA CONCESSIONE
	BRUGHERIO STOCCAGGIO	STOCCAGGI GAS ITALIA (STOGIT) (100) (r.u.)	Data	Natura del provvedimento	Decorrenza	1° periodo	01/01/2017	57,85	LOMBARDIA (57,85)
			5/5/1999	Attribuzione	1/1/1997				
			27/9/2001	Conferma	27/9/2001				
			22/2/2002	Cambio intestazione	31/10/2001				
	Nota: Presentata istanza di proroga pubblicata nel B.U.I.G. Anno LVIII - N. 1.								
	2907								
	CODICE E DENOMINAZIONE DELLA CONCESSIONE	TITOLARI DELLA CONCESSIONE e relative quote di partecipazione (%)	PROVVEDIMENTI CONCERNENTI LA CONCESSIONE			PERIODO DI VIGENZA	SCADENZA	AREA (km2)	UBICAZIONE DELLA CONCESSIONE
	MINERBIO STOCCAGGIO	STOCCAGGI GAS ITALIA (STOGIT) (100) (r.u.)	Data	Natura del provvedimento	Decorrenza	1° periodo	01/01/2017	68,61	EMILIA ROMAGNA (68,61)
			5/5/1999	Attribuzione	1/1/1997				
			27/9/2001	Conferma	27/9/2001				
			22/2/2002	Cambio intestazione	31/10/2001				
	Nota: Presentata in data 21 dicembre 2012 istanza di ampliamento della capacità di stoccaggio. Presentata istanza di variazione del programma dei lavori pubblicata nel B.U.I.G. Anno LVII - N. 10. Presentata istanza di proroga pubblicata nel B.U.I.G. Anno LVIII - N. 1.								
	2912								
	CODICE E DENOMINAZIONE DELLA CONCESSIONE	TITOLARI DELLA CONCESSIONE e relative quote di partecipazione (%)	PROVVEDIMENTI CONCERNENTI LA CONCESSIONE			PERIODO DI VIGENZA	SCADENZA	AREA (km2)	UBICAZIONE DELLA CONCESSIONE
	SERGNANO STOCCAGGIO	STOCCAGGI GAS ITALIA (STOGIT) (100) (r.u.)	Data	Natura del provvedimento	Decorrenza	1° periodo	01/01/2017	42,31	LOMBARDIA (42,31)
			5/5/1999	Attribuzione	1/1/1997				
			15/10/2001	Conferma	15/10/2001				
			22/2/2002	Cambio intestazione	31/10/2001				
	Nota: Presentata istanza di proroga pubblicata nel B.U.I.G. Anno LVIII - N. 1.								
	2921								
	CODICE E DENOMINAZIONE DELLA CONCESSIONE	TITOLARI DELLA CONCESSIONE e relative quote di partecipazione (%)	PROVVEDIMENTI CONCERNENTI LA CONCESSIONE			PERIODO DI VIGENZA	SCADENZA	AREA (km2)	UBICAZIONE DELLA CONCESSIONE
	SABBIONCELLO STOCCAGGIO	STOCCAGGI GAS ITALIA (STOGIT) (100) (r.u.)	Data	Natura del provvedimento	Decorrenza	1° periodo	01/01/2017	100,15	EMILIA ROMAGNA (100,15)
			5/5/1999	Attribuzione	1/1/1997				
			15/10/2001	Ridenominazione e conferma	15/10/2001				
			22/2/2002	Cambio intestazione	31/10/2001				

ELENCO DELLE CONCESSIONI DI STOCCAGGIO ACCORDATE NELLA TERRAFERMA - Aggiornamento 28/febbraio/2017

2922	CODICE E DENOMINAZIONE DELLA CONCESSIONE ALFONSINE STOCCAGGIO	TITOLARI DELLA CONCESSIONE e relative quote di partecipazione (%) STOCCAGGI GAS ITALIA (STOGIT) (100) (r.u.)	PROVVEDIMENTI CONCERNENTI LA CONCESSIONE Data 4/8/1999 27/9/2001 22/2/2002 Natura del provvedimento Attribuzione Conferma Cambio intestazione	PERIODO DI VIGENZA 1° periodo XLIII - 9 XLV - 10 XLVI - 3	SCADENZA 01/01/2017	AREA (km2) 85,88	UBICAZIONE DELLA CONCESSIONE EMILIA ROMAGNA (85,88)
	Nota: Presentata istanza di variazione del programma dei lavori pubblicata nel B.U.I.G. Anno LVII - N. 10. Presentata istanza di proroga pubblicata nel B.U.I.G. Anno LVIII - N. 1.						
2923	CODICE E DENOMINAZIONE DELLA CONCESSIONE BORDOLANO STOCCAGGIO	TITOLARI DELLA CONCESSIONE e relative quote di partecipazione (%) STOCCAGGI GAS ITALIA (STOGIT) (100) (r.u.)	PROVVEDIMENTI CONCERNENTI LA CONCESSIONE Data 6/11/2001 20/6/2003 28/12/2011 Natura del provvedimento Conferimento Cambio intestazione Approvazione nuovo programma lavori	PERIODO DI VIGENZA 1° periodo XLV - 12 XLIX - 6 LVI - 1	SCADENZA 06/11/2021	AREA (km2) 62,97	UBICAZIONE DELLA CONCESSIONE LOMBARDIA (62,97)
	Nota: Data di scadenza variata ai sensi del Decreto Legge 18 ottobre 2012 n. 179 (articolo 34, comma 18).						
2924	CODICE E DENOMINAZIONE DELLA CONCESSIONE SAN POTO E COTIGNOLA STOCCAGGIO	TITOLARI DELLA CONCESSIONE e relative quote di partecipazione (%) EDISON STOCCAGGIO (90) (r.u.) BLUGAS INFRASTRUTTURE (10)	PROVVEDIMENTI CONCERNENTI LA CONCESSIONE Data 24/4/2009 9/11/2012 Natura del provvedimento Conferimento Differimento termine conclusione lavori	PERIODO DI VIGENZA 1° periodo LIII - 5 LVII - 5	SCADENZA 24/04/2029	AREA (km2) 51,76	UBICAZIONE DELLA CONCESSIONE EMILIA ROMAGNA (51,76)
	Nota: Data di scadenza variata ai sensi del Decreto Legge 18 ottobre 2012 n. 179 (articolo 34, comma 18).						
2925	CODICE E DENOMINAZIONE DELLA CONCESSIONE CORNEGLIANO STOCCAGGIO	TITOLARI DELLA CONCESSIONE e relative quote di partecipazione (%) ITAL GAS STORAGE (100) (r.u.)	PROVVEDIMENTI CONCERNENTI LA CONCESSIONE Data 15/3/2011 14/3/2012 14/3/2013 7/11/2013 10/3/2014 30/6/2014 10/3/2015 Natura del provvedimento Conferimento Differimento termine inizio lavori Differimento termine inizio lavori Differimento termine inizio lavori Ridefinizione termine emanazione decreto esproprio Differimento termine inizio lavori Differimento termine inizio lavori	PERIODO DI VIGENZA 1° periodo LV - 4 LVII - 5 LVIII - 10 LVIII - 3 LVIII - 10 LIX - 3	SCADENZA 15/03/2031	AREA (km2) 24,23	UBICAZIONE DELLA CONCESSIONE LOMBARDIA (24,23)
	Nota: Data di scadenza variata ai sensi del Decreto Legge 18 ottobre 2012 n. 179 (articolo 34, comma 18).						
2926	CODICE E DENOMINAZIONE DELLA CONCESSIONE CUONO LE MACINE STOCCAGGIO	TITOLARI DELLA CONCESSIONE e relative quote di partecipazione (%) GEOGASTOCK (100) (r.u.)	PROVVEDIMENTI CONCERNENTI LA CONCESSIONE Data 2/8/2012 12/9/2013 1/9/2014 18/6/2015 Natura del provvedimento Conferimento Differimento termine inizio lavori Differimento termine inizio lavori Differimento termine inizio lavori	PERIODO DI VIGENZA 1° periodo LVI - 8 LVI - 9 LVIII - 9 LIX - 6	SCADENZA 02/08/2032	AREA (km2) 48,16	UBICAZIONE DELLA CONCESSIONE BASILICATA (48,16)
	Nota: Data di scadenza variata ai sensi del Decreto Legge 18 ottobre 2012 n. 179 (articolo 34, comma 18).						

ELENCO DEI PERMESSI DI RICERCA DI RISORSE GEOTERMICHE ACCORDATI NELLA TERRAFERMA - Aggiornamento 28/febbraio/2017

PERMESSI DI RICERCA DI RISORSE GEOTERMICHE ACCORDATI NELLA TERRAFERMA

Decreto Legislativo 11 febbraio 2010, n. 22

Nella terraferma sono vigenti n. 36 PERMESSI DI RICERCA DI RISORSE GEOTERMICHE per complessivi 3232,27 Km²

Regione	Numero permessi	Superficie (Km ²)
LAZIO	8	392,90
LOMBARDIA	2	80,70
SARDEGNA	3	277,42
SICILIA	1	6,49
TOSCANA	23	2.474,76

Nota:
Nella tabella i titoli afferenti a due o più regioni sono conteggiati più volte, una per ciascuna regione mentre a ciascuna regione viene attribuita la parte di area del titolo minerario ad essa afferente.

ELENCO DEI PERMESSI DI RICERCA DI RISORSE GEOTERMICHE ACCORDATI NELLA TERRAFERMA - Aggiornamento 28/febbraio/2017

350	CODICE E DENOMINAZIONE DEL PERMESSO PANTELLERIA Nota: Accordato con D.A. n.126 del 13 aprile 2011 il prolungamento della vigenza con lo slittamento della scadenza del titolo minerario dal 22 febbraio 2011 al 22 dicembre 2013.	TITOLARI DEL PERMESSO e relative quote di partecipazione (%) GEOTERMICA (100) (r.u.)	PROVVEDIMENTI CONCERNENTI IL PERMESSO Data 11/12/2004 Natura del provvedimento Conferimento 13/4/2011 Prolungamento vigenza	PERIODO DI VIGENZA 1° periodo 22/12/2013	SCADENZA 22/12/2013	AREA (km2) 6,495	UBICAZIONE DEL PERMESSO SICILIA (6,49)
351	CODICE E DENOMINAZIONE DEL PERMESSO FRANCIACORTA	TITOLARI DEL PERMESSO e relative quote di partecipazione (%) COGEME (100) (r.u.)	PROVVEDIMENTI CONCERNENTI IL PERMESSO Data 31/5/2010 Natura del provvedimento Conferimento	PERIODO DI VIGENZA 1° periodo 31/05/2012	SCADENZA 31/05/2012	AREA (km2) 78,2	UBICAZIONE DEL PERMESSO LOMBARDIA (78,2)
352	CODICE E DENOMINAZIONE DEL PERMESSO BOCCHEGGIANO	TITOLARI DEL PERMESSO e relative quote di partecipazione (%) ENEL GREEN POWER (100) (r.u.)	PROVVEDIMENTI CONCERNENTI IL PERMESSO Data 6/6/2011 23/2/2016 Natura del provvedimento Conferimento Proroga	PERIODO DI VIGENZA 1° periodo 6/6/2011 23/6/2016 LVI - 1 - 13	SCADENZA 22/04/2018	AREA (km2) 233,8	UBICAZIONE DEL PERMESSO TOSCANA (233,8)
354	CODICE E DENOMINAZIONE DEL PERMESSO CINIGIANO	TITOLARI DEL PERMESSO e relative quote di partecipazione (%) GESTO ITALIA (100) (r.u.)	PROVVEDIMENTI CONCERNENTI IL PERMESSO Data 21/3/2011 25/2/2016 Natura del provvedimento Conferimento Proroga e riduzione	PERIODO DI VIGENZA 1° periodo 21/3/2011 25/2/2016 LV - 5 -	SCADENZA 20/03/2018	AREA (km2) 85,76	UBICAZIONE DEL PERMESSO TOSCANA (85,76)
356	CODICE E DENOMINAZIONE DEL PERMESSO MAZZOLLA	TITOLARI DEL PERMESSO e relative quote di partecipazione (%) GESTO ITALIA (100) (r.u.)	PROVVEDIMENTI CONCERNENTI IL PERMESSO Data 21/3/2011 Natura del provvedimento Conferimento	PERIODO DI VIGENZA 1° periodo 21/3/2011 LV - 5	SCADENZA 20/03/2015	AREA (km2) 52,5	UBICAZIONE DEL PERMESSO TOSCANA (52,5)
357	CODICE E DENOMINAZIONE DEL PERMESSO MENSANO	TITOLARI DEL PERMESSO e relative quote di partecipazione (%) MAGMA ENERGY ITALIA (100) (r.u.)	PROVVEDIMENTI CONCERNENTI IL PERMESSO Data 6/6/2011 Natura del provvedimento Conferimento	PERIODO DI VIGENZA 1° periodo 6/6/2011 LVI - 1	SCADENZA 08/05/2016	AREA (km2) 215,26	UBICAZIONE DEL PERMESSO TOSCANA (215,26)
358	CODICE E DENOMINAZIONE DEL PERMESSO MONTE LABBO	TITOLARI DEL PERMESSO e relative quote di partecipazione (%) RENEWEM (100) (r.u.)	PROVVEDIMENTI CONCERNENTI IL PERMESSO Data 21/3/2011 Natura del provvedimento Conferimento	PERIODO DI VIGENZA 1° periodo 21/3/2011 LV - 5	SCADENZA 20/03/2015	AREA (km2) 87,85	UBICAZIONE DEL PERMESSO TOSCANA (87,85)

ELENCO DEI PERMESSI DI RICERCA DI RISORSE GEOTERMICHE ACCORDATI NELLA TERRAFERMA - Aggiornamento 28/febbraio/2017

359	CODICE E DENOMINAZIONE DEL PERMESSO MURCI	TITOLARI DEL PERMESSO e relative quote di partecipazione (%) ENEL GREEN POWER (100) (r.u.)	PROVVEDIMENTI CONCERNENTI IL PERMESSO Data 18/4/2011 25/2/2016 Natura del provvedimento Conferimento Proroga	PERIODO DI VIGENZA BUIG LV - 5 1° periodo 17/04/2018	AREA (km2) 262,7	UBICAZIONE DEL PERMESSO TOSCANA (262,7)
362	CODICE E DENOMINAZIONE DEL PERMESSO POGGIO MONTONE	TITOLARI DEL PERMESSO e relative quote di partecipazione (%) SORGENIA GEOTHERMAL (100) (r.u.)	PROVVEDIMENTI CONCERNENTI IL PERMESSO Data 6/6/2011 25/2/2016 22/7/2016 Natura del provvedimento Conferimento Proroga Riconoscimento risorsa geotermica nazionale	PERIODO DI VIGENZA BUIG LVI - 1 1° periodo 21/06/2018	AREA (km2) 58,05	UBICAZIONE DEL PERMESSO TOSCANA (58,05)
364	CODICE E DENOMINAZIONE DEL PERMESSO ROCCASTRADA	TITOLARI DEL PERMESSO e relative quote di partecipazione (%) MAGMA ENERGY ITALIA (100) (r.u.)	PROVVEDIMENTI CONCERNENTI IL PERMESSO Data 14/10/2011 Natura del provvedimento Conferimento	PERIODO DI VIGENZA BUIG LVI - 1 1° periodo 14/04/2016	AREA (km2) 271,9	UBICAZIONE DEL PERMESSO TOSCANA (271,9)
366	CODICE E DENOMINAZIONE DEL PERMESSO ROMA OVEST	TITOLARI DEL PERMESSO e relative quote di partecipazione (%) DER (100) (r.u.)	PROVVEDIMENTI CONCERNENTI IL PERMESSO Data 12/2/2009 5/3/2013 Natura del provvedimento Conferimento Proroga	PERIODO DI VIGENZA BUIG - 1° proroga 12/02/2015	AREA (km2) 45	UBICAZIONE DEL PERMESSO LAZIO (45)
367	CODICE E DENOMINAZIONE DEL PERMESSO MONTEBAMBOLI	TITOLARI DEL PERMESSO e relative quote di partecipazione (%) ENEL GREEN POWER (100) (r.u.)	PROVVEDIMENTI CONCERNENTI IL PERMESSO Data 14/10/2011 23/2/2016 Natura del provvedimento Conferimento Proroga	PERIODO DI VIGENZA BUIG LVI - 1 1° periodo 14/04/2018	AREA (km2) 225,96	UBICAZIONE DEL PERMESSO TOSCANA (225,96)
368	CODICE E DENOMINAZIONE DEL PERMESSO MONTEGEMOLI	TITOLARI DEL PERMESSO e relative quote di partecipazione (%) ENEL GREEN POWER (100) (r.u.)	PROVVEDIMENTI CONCERNENTI IL PERMESSO Data 14/10/2011 23/2/2016 Natura del provvedimento Conferimento Proroga	PERIODO DI VIGENZA BUIG LVI - 1 1° periodo 14/04/2018	AREA (km2) 212,78	UBICAZIONE DEL PERMESSO TOSCANA (212,78)
370	CODICE E DENOMINAZIONE DEL PERMESSO MONTE SANTA CROCE	TITOLARI DEL PERMESSO e relative quote di partecipazione (%) SORGENIA GEOTHERMAL (100) (r.u.)	PROVVEDIMENTI CONCERNENTI IL PERMESSO Data 21/11/2011 Natura del provvedimento Conferimento	PERIODO DI VIGENZA BUIG LVI - 1 1° periodo 18/05/2016	AREA (km2) 15	UBICAZIONE DEL PERMESSO TOSCANA (15)

ELENCO DEI PERMESSI DI RICERCA DI RISORSE GEOTERMICHE ACCORDATI NELLA TERRAFERMA - Aggiornamento 28/febbraio/2017

374	CODICE E DENOMINAZIONE DEL PERMESSO LE CASCINELLE Nota: Il permesso deriva dall'unione dei precedenti permessi di ricerca LE CASCINELLE e CELLE SUL RIGO	TITOLARI DEL PERMESSO e relative quote di partecipazione (%) SORGENIA GEOTHERMAL (100) (r.u.)	PROVVEDIMENTI CONCERNENTI IL PERMESSO Data 7/3/2012 23/2/2016 Natura del provvedimento Conferimento Unificazione	PERIODO DI VIGENZA LVI - 11 - 1° periodo 23/2/2016	SCADENZA 23/03/2017	AREA (km2) 100,89	UBICAZIONE DEL PERMESSO TOSCANA (100,89)
375	CODICE E DENOMINAZIONE DEL PERMESSO BAGNOLO	TITOLARI DEL PERMESSO e relative quote di partecipazione (%) TOSCO GEO (100) (r.u.)	PROVVEDIMENTI CONCERNENTI IL PERMESSO Data 7/3/2012 Natura del provvedimento Conferimento	PERIODO DI VIGENZA LVI - 11 1° periodo	SCADENZA 02/09/2016	AREA (km2) 20	UBICAZIONE DEL PERMESSO TOSCANA (20)
377	CODICE E DENOMINAZIONE DEL PERMESSO CASTIGLIONE D'ORCIA	TITOLARI DEL PERMESSO e relative quote di partecipazione (%) TOSCO GEO (100) (r.u.)	PROVVEDIMENTI CONCERNENTI IL PERMESSO Data 6/4/2012 Natura del provvedimento Conferimento	PERIODO DI VIGENZA LVI - 11 1° periodo	SCADENZA 02/10/2016	AREA (km2) 60,5	UBICAZIONE DEL PERMESSO TOSCANA (60,5)
379	CODICE E DENOMINAZIONE DEL PERMESSO GUARDISTALLO	TITOLARI DEL PERMESSO e relative quote di partecipazione (%) GEOTHERMICS ITALY (100) (r.u.)	PROVVEDIMENTI CONCERNENTI IL PERMESSO Data 15/6/2012 Natura del provvedimento Conferimento	PERIODO DI VIGENZA LVI - 11 1° periodo	SCADENZA 11/12/2016	AREA (km2) 87,5	UBICAZIONE DEL PERMESSO TOSCANA (87,5)
382	CODICE E DENOMINAZIONE DEL PERMESSO PERETA	TITOLARI DEL PERMESSO e relative quote di partecipazione (%) FUTURO ENERGIA (100) (r.u.)	PROVVEDIMENTI CONCERNENTI IL PERMESSO Data 15/6/2012 Natura del provvedimento Conferimento	PERIODO DI VIGENZA LVI - 11 1° periodo	SCADENZA 11/12/2016	AREA (km2) 88,6	UBICAZIONE DEL PERMESSO TOSCANA (88,6)
383	CODICE E DENOMINAZIONE DEL PERMESSO MONTALCINO	TITOLARI DEL PERMESSO e relative quote di partecipazione (%) GESTO ITALIA (100) (r.u.)	PROVVEDIMENTI CONCERNENTI IL PERMESSO Data 10/8/2012 Natura del provvedimento Conferimento	PERIODO DI VIGENZA LVI - 11 1° periodo	SCADENZA 10/08/2016	AREA (km2) 65,47	UBICAZIONE DEL PERMESSO TOSCANA (65,47)
387	CODICE E DENOMINAZIONE DEL PERMESSO POMONTE	TITOLARI DEL PERMESSO e relative quote di partecipazione (%) TERRA ENERGY (100) (r.u.)	PROVVEDIMENTI CONCERNENTI IL PERMESSO Data 26/11/2012 Natura del provvedimento Conferimento	PERIODO DI VIGENZA LVI - 13 - 1° periodo	SCADENZA 24/05/2017	AREA (km2) 88,5	UBICAZIONE DEL PERMESSO TOSCANA (88,5)

ELENCO DEI PERMESSI DI RICERCA DI RISORSE GEOTERMICHE ACCORDATI NELLA TERRAFERMA - Aggiornamento 28/febbraio/2017

388	CODICE E DENOMINAZIONE DEL PERMESSO MONITORIO	TITOLARI DEL PERMESSO e relative quote di partecipazione (%) SORGENIA GEOTHERMAL (100) (r.u.)	PROVVEDIMENTI CONCERNENTI IL PERMESSO Data 18/6/2013 9/12/2014 Natura del provvedimento Conferimento Riduzione area	PERIODO DI VIGENZA 1° periodo 18/06/2017	SCADENZA 18/06/2017	AREA (km2) 101,07	UBICAZIONE DEL PERMESSO TOSCANA (59,28) LAZIO (41,79)
389	CODICE E DENOMINAZIONE DEL PERMESSO LAGO DI VICO	TITOLARI DEL PERMESSO e relative quote di partecipazione (%) GEOTHERMICS ITALY (100) (r.u.)	PROVVEDIMENTI CONCERNENTI IL PERMESSO Data 23/10/2012 Natura del provvedimento Conferimento	PERIODO DI VIGENZA 1° periodo 23/10/2016	SCADENZA 23/10/2016	AREA (km2) 103,27	UBICAZIONE DEL PERMESSO LAZIO (103,27)
390	CODICE E DENOMINAZIONE DEL PERMESSO PIANA DEL DIAVOLO	TITOLARI DEL PERMESSO e relative quote di partecipazione (%) GEOTHERMICS ITALY (100) (r.u.)	PROVVEDIMENTI CONCERNENTI IL PERMESSO Data 13/8/2012 Natura del provvedimento Conferimento	PERIODO DI VIGENZA 1° periodo 25/09/2016	SCADENZA 25/09/2016	AREA (km2) 40,75	UBICAZIONE DEL PERMESSO LAZIO (40,75)
391	CODICE E DENOMINAZIONE DEL PERMESSO TOBIA	TITOLARI DEL PERMESSO e relative quote di partecipazione (%) COGEME (100) (r.u.)	PROVVEDIMENTI CONCERNENTI IL PERMESSO Data 26/7/2012 Natura del provvedimento Conferimento	PERIODO DI VIGENZA 1° periodo 14/08/2016	SCADENZA 14/08/2016	AREA (km2) 14,75	UBICAZIONE DEL PERMESSO LAZIO (14,75)
392	CODICE E DENOMINAZIONE DEL PERMESSO VALLE DI SUJO	TITOLARI DEL PERMESSO e relative quote di partecipazione (%) LA R.E.P. AMBIENTE (100) (r.u.)	PROVVEDIMENTI CONCERNENTI IL PERMESSO Data 17/9/2012 Natura del provvedimento Conferimento	PERIODO DI VIGENZA 1° periodo 25/09/2016	SCADENZA 25/09/2016	AREA (km2) 18,07	UBICAZIONE DEL PERMESSO LAZIO (18,07)
394	CODICE E DENOMINAZIONE DEL PERMESSO SCANSANO	TITOLARI DEL PERMESSO e relative quote di partecipazione (%) TERRA ENERGY (100) (r.u.)	PROVVEDIMENTI CONCERNENTI IL PERMESSO Data 26/11/2012 Natura del provvedimento Conferimento	PERIODO DI VIGENZA 1° periodo 26/11/2012	SCADENZA 24/05/2017	AREA (km2) 49	UBICAZIONE DEL PERMESSO TOSCANA (49)
396	CODICE E DENOMINAZIONE DEL PERMESSO IGIA RISORSE GEOTERMICHE	TITOLARI DEL PERMESSO e relative quote di partecipazione (%) SARAS (100) (r.u.)	PROVVEDIMENTI CONCERNENTI IL PERMESSO Data 20/6/2013 25/3/2014 Natura del provvedimento Conferimento Rettifica	PERIODO DI VIGENZA 1° periodo 20/6/2013 20/6/2013	SCADENZA 20/06/2016	AREA (km2) 122,22	UBICAZIONE DEL PERMESSO SARDEGNA (122,22)

ELENCO DEI PERMESSI DI RICERCA DI RISORSE GEOTERMICHE ACCORDATI NELLA TERRAFERMA - Aggiornamento 28/febbraio/2017

398	CODICE E DENOMINAZIONE DEL PERMESSO CELLERE	TITOLARI DEL PERMESSO e relative quote di partecipazione (%) SORGENIA GEOTHERMAL (100) (r.u.)	PROVVEDIMENTI CONCERNENTI IL PERMESSO Data 20/5/2011 Natura del provvedimento Conferimento	PERIODO DI VIGENZA BUIG - 13 8/10/2013	SCADENZA 08/10/2017	AREA (km2) 106,56	UBICAZIONE DEL PERMESSO LAZIO (106,56)
399	CODICE E DENOMINAZIONE DEL PERMESSO LA VEDUTA Nota: In attesa di pubblicazione sul Bollettino ufficiale della regione Lazio. La pubblicazione sul BURL determinerà la data di decorrenza e di scadenza del permesso.	TITOLARI DEL PERMESSO e relative quote di partecipazione (%) SORGENIA GEOTHERMAL (100) (r.u.)	PROVVEDIMENTI CONCERNENTI IL PERMESSO Data Decorrenza BUIG	PERIODO DI VIGENZA BUIG	SCADENZA	AREA (km2) 22,71	UBICAZIONE DEL PERMESSO LAZIO (22,71)
400	CODICE E DENOMINAZIONE DEL PERMESSO CAMPIGNIA D'ORCIA	TITOLARI DEL PERMESSO e relative quote di partecipazione (%) TOSCO GEO (100) (r.u.)	PROVVEDIMENTI CONCERNENTI IL PERMESSO Data 27/6/2011 Natura del provvedimento Conferimento	PERIODO DI VIGENZA BUIG - 13 27/7/2011	SCADENZA 18/01/2018	AREA (km2) 55,4	UBICAZIONE DEL PERMESSO TOSCANA (55,4)
401	CODICE E DENOMINAZIONE DEL PERMESSO LA GRASCETA	TITOLARI DEL PERMESSO e relative quote di partecipazione (%) SORGENIA GEOTHERMAL (100) (r.u.)	PROVVEDIMENTI CONCERNENTI IL PERMESSO Data 22/5/2013 3/7/2013 Natura del provvedimento Conferimento Cambio intestazione	PERIODO DI VIGENZA BUIG - 13 22/5/2013 3/7/2013	SCADENZA 15/10/2017	AREA (km2) 7,56	UBICAZIONE DEL PERMESSO TOSCANA (7,56)
403	CODICE E DENOMINAZIONE DEL PERMESSO RIPA D'ORCIA	TITOLARI DEL PERMESSO e relative quote di partecipazione (%) TOSCO GEO (100) (r.u.)	PROVVEDIMENTI CONCERNENTI IL PERMESSO Data Decorrenza BUIG	PERIODO DI VIGENZA BUIG 1° periodo	SCADENZA 18/01/2018	AREA (km2) 70,5	UBICAZIONE DEL PERMESSO TOSCANA (70,5)
405	CODICE E DENOMINAZIONE DEL PERMESSO MALPAGA	TITOLARI DEL PERMESSO e relative quote di partecipazione (%) MALPAGA (100) (r.u.)	PROVVEDIMENTI CONCERNENTI IL PERMESSO Data 29/10/2014 Natura del provvedimento Conferimento	PERIODO DI VIGENZA BUIG - 13 29/10/2014	SCADENZA 29/10/2017	AREA (km2) 2,5	UBICAZIONE DEL PERMESSO LOMBARDIA (2,5)
406	CODICE E DENOMINAZIONE DEL PERMESSO SAN GAVINO MONREALE	TITOLARI DEL PERMESSO e relative quote di partecipazione (%) TOSCO GEO (100) (r.u.)	PROVVEDIMENTI CONCERNENTI IL PERMESSO Data 9/3/2015 Natura del provvedimento Conferimento	PERIODO DI VIGENZA BUIG LIX - 3 9/3/2015	SCADENZA 09/03/2019	AREA (km2) 84,7	UBICAZIONE DEL PERMESSO SARDEGNA (84,7)

ELENCO DEI PERMESSI DI RICERCA DI RISORSE GEOTERMICHE ACCORDATI NELLA TERRAFERMA - Aggiornamento 28/febbraio/2017

409

CODICE E DENOMINAZIONE DEL PERMESSO	TITOLARI DEL PERMESSO e relative quote di partecipazione (%)	PROVVEDIMENTI CONCERNENTI IL PERMESSO		PERIODO DI VIGENZA	SCADENZA	AREA (km2)	UBICAZIONE DEL PERMESSO
		Data	Natura del provvedimento				
SARDARA	TOSCO GEO (100) (r.u.)	4/2/2016	Conferimento	4/2/2016	LX - 4	70,5	SARDEGNA (70,5)

ELENCO DELLE CONCESSIONI DI COLTIVAZIONE DI RISORSE GEOTERMICHE ACCORDATE NELLA TERRAFERMA - Aggiornamento 28/febbraio/2017

CONCESSIONI DI COLTIVAZIONE DI RISORSE GEOTERMICHE ACCORDATE NELLA TERRAFERMA

Decreto Legislativo 11 febbraio 2010, n. 22

Nella terraferma sono vigenti n. 11 CONCESSIONI DI COLTIVAZIONE DI RISORSE GEOTERMICHE per complessivi 638,34 Km²

Regione	Numero concessioni	Superficie (Km ²)
EMILIA ROMAGNA	1	31,72
LAZIO	1	111,15
TOSCANA	8	492,95
VENETO	1	2,52

Nota:
Nella tabella i titoli afferenti a due o più regioni sono conteggiati più volte, una per ciascuna regione mentre a ciascuna regione viene attribuita la parte di area del titolo minerario ad essa afferente.

ELENCO DELLE CONCESSIONI DI COLTIVAZIONE DI RISORSE GEOTERMICHE ACCORDATE NELLA TERRAFERMA - Aggiornamento 28/febbraio/2017

28

CODICE E DENOMINAZIONE DELLA CONCESSIONE	TITOLARI DELLA CONCESSIONE e relative quote di partecipazione (%)	PROVVEDIMENTI CONCERNENTI LA CONCESSIONE		PERIODO DI VIGENZA	SCADENZA	AREA (km2)	UBICAZIONE DELLA CONCESSIONE	
		Data	Natura del provvedimento					Decorrenza
CHIUSDINO	ENEL GREEN POWER (100) (r.u.)	29/1/1999	Natura del provvedimento	3/1/1999	1° periodo	45,2	TOSCANA (45,2)	
		10/3/2000	Classificazione e conferimento	1/10/1999				XLIII - 3
		1/10/2001	Trasferimento	1/10/2001				XLIV - 5
		28/12/2001	Modifica programma lavori	28/12/2001				XLV - 11
		16/8/2005	Modifica denominazione sociale	1/6/2005				LIV - 1
		5/2/2009	Trasferimento	1/12/2008				LIV - 1

32

CODICE E DENOMINAZIONE DELLA CONCESSIONE	TITOLARI DELLA CONCESSIONE e relative quote di partecipazione (%)	PROVVEDIMENTI CONCERNENTI LA CONCESSIONE		PERIODO DI VIGENZA	SCADENZA	AREA (km2)	UBICAZIONE DELLA CONCESSIONE	
		Data	Natura del provvedimento					Decorrenza
VALENTANO	ERGA (100) (r.u.)	9/10/1986	Natura del provvedimento	9/10/1986	1° periodo	111,15	LAZIO (111,15)	
		26/2/1993	Conferimento	7/7/1992				XXXVII - 9
		3/4/1994	Trasferimento quota	3/4/1994				XXXVIII - 4
		9/10/1995	Classificazione conferma e ripermetratura	9/10/1995				XXXIX - 11
		10/3/2000	Ampliamento	1/10/1999				XLIV - 5
		21/10/2016	Trasferimento	21/10/2016				LX - 11

ELENCO DELLE DITTE TITOLARI, RAPPRESENTANTI UNICHE E CONTITOLARI DI TITOLI MINERARI PER LA RICERCA E LA COLTIVAZIONE DI IDROCARBURI E DI RISORSE GEOTERMICHE

Aggiornamento 28/febbraio/2017

RICERCA E COLTIVAZIONE DI IDROCARBURI

ALEANNA RESOURCES

LLC (c.f. n. 01126490778), con sede legale in Delaware (U.S.A.), sede secondaria in Matera, Via XX Settembre, 45 (C.a.p. 75100) e sede operativa in Roma, Viale della Piramide Cestia, 31 (C.a.p. 00153).

TITOLI IN CUI LA DITTA E' PRESENTE

PERMESSI DI RICERCA IN TERRAFERMA		
	Numero titoli	Superficie pro-quota (Kmq)
Unico titolare	8	1.419,64
	BELGIOIOSO FANTOZZA TORRENTE ACQUA FREDDA BUGIA MOLINO PONTE DEI GRILLI PONTE DEL DIAVOLO CORTE DEI SIGNORI	
Contitolare	1	10,49
	LA PROSPERA	
Total	9	1.430,13

Complessivamente ALEANNA RESOURCES è presente in 9 titoli per una superficie pro-quota totale di 1.430,13 Kmq

JOINT-VENTURES

NORTHSUN ITALIA	
	LA PROSPERA
PETROREP ITALIANA	
	LA PROSPERA

APENNINE ENERGY

S.p.A. (c.f. n. 01348720358), con sede legale ed uffici in San Donato Milanese (MI), Via XXV Aprile, 5 (C.a.p. 20097).

TITOLI IN CUI LA DITTA E' PRESENTE

PERMESSI DI RICERCA IN TERRAFERMA		
	Numero titoli	Superficie pro-quota (Kmq)
Unico titolare	6	1.253,99
	S. MARIA GORETTI TORRENTE ALVO MONTE NEGRO CARITA' VILLA GIGLI BADILE	
Rappresentante unico	2	379,98
	MONTELURO MONTEMARCIANO	
Total	8	1.633,97

JOINT-VENTURES

PETREN	
	MONTELURO
SARP	
	MONTEMARCIANO SAN LORENZO

PERMESSI DI RICERCA NEL SOTTOFONDO MARINO		
	Numero titoli	Superficie pro-quota (Kmq)
Unico titolare	1	63,13
	D.R. 74.AP	
Total	1	63,13

CONCESSIONI DI COLTIVAZIONE IN TERRAFERMA		
	Numero titoli	Superficie pro-quota (Kmq)
Unico titolare	3	36,70
	CASA TONETTO RAPAGNANO FONTE SAN DAMIANO	
Rappresentante unico	1	3,69
	SAN LORENZO	
Total	4	40,39

Complessivamente APENNINE ENERGY è presente in 13 titoli per una superficie pro-quota totale di 1.737,49 Kmq

ASCENT RESOURCES ITALIA

S.r.l. (c.f. n. 13140670152) con sede legale in Roma, Via Cassia 1020 (C.a.p. 00189) e sede amministrativa in San Donato Milanese (MI), Via Emilia, 20 (C.a.p. 20097).

TITOLI IN CUI LA DITTA E' PRESENTE

PERMESSI DI RICERCA IN TERRAFERMA		
	Numero titoli	Superficie pro-quota (Kmq)
Rappresentante unico	1	188,28
	FIUME ARRONE	
Total	1	188,28

Complessivamente ASCENT RESOURCES ITALIA è presente in 1 titolo per una superficie pro-quota totale di 188,28 Kmq

JOINT-VENTURES

ITALMIN EXPLORATION	
	FIUME ARRONE

**ELENCO DELLE DITTE - Aggiornamento 28/febbraio/2017
RICERCA E COLTIVAZIONE DI IDROCARBURI**

AUDAX ENERGY

S.r.l. (c.f. n. 09986991009), con sede in Roma, Via Antonio Nibby, 7 (C.a.p. 00161)

TITOLI IN CUI LA DITTA E' PRESENTE

PERMESSI DI RICERCA NEL SOTTOFONDO MARINO		
	Numero titoli	Superficie pro-quota (Kmq)
Unico titolare	1	657,19
	G.R 15.PU	
Total	1	657,19

Completivamente AUDAX ENERGY è presente in 1 titolo per una superficie pro-quota totale di 657,19 Kmq

BG GAS INTERNATIONAL BV FILIALE ITALIANA

(c.f. n. 03362070967) con sede in Milano, Piazza Cavour, 2 (C.a.p. 20121).

TITOLI IN CUI LA DITTA E' PRESENTE

PERMESSI DI RICERCA IN TERRAFERMA		
	Numero titoli	Superficie pro-quota (Kmq)
Contitolare	1	156,98
	VIGEVANO	
Total	1	156,98

Completivamente BG GAS INTERNATIONAL BV FILIALE ITALIANA è presente in 1 titolo per una superficie pro-quota totale di 156,98 Kmq

JOINT-VENTURES

EDISON	
	VIGEVANO

ENI	
	VIGEVANO

CANOEL ITALIA

S.r.l. (c.f. 01999030990), con sede in Genova, Corso Andrea Podestà, n. 8/1 (C.a.p. 16128).

TITOLI IN CUI LA DITTA E' PRESENTE

PERMESSI DI RICERCA IN TERRAFERMA		
	Numero titoli	Superficie pro-quota (Kmq)
Rappresentante unico	1	94,32
	MONTALBANO	
Contitolare	1	20,80
	COLLE DEI NIDI	
Total	2	115,12

CONCESSIONI DI COLTIVAZIONE IN TERRAFERMA		
	Numero titoli	Superficie pro-quota (Kmq)
Unico titolare	2	134,56
	MISANO ADRIATICO S. TEODORO	
Rappresentante unico	4	205,02
	S. ANDREA MASSERIA PETRILLI TORRENTE CIGNO MASSERIA GROTTAVECCHIA	
Contitolare	3	29,38
	LUCERA S. MAURO MASSERIA ACQUASALSA	
Total	9	368,96

Completivamente CANOEL ITALIA è presente in 11 titoli per una superficie pro-quota totale di 484,08 Kmq

JOINT-VENTURES

CYGAM ENERGY ITALIA	
	MONTALBANO

EDISON	
	LUCERA MASSERIA ACQUASALSA MASSERIA GROTTAVECCHIA S. ANDREA

GAS PLUS ITALIANA	
	COLLE DEI NIDI LUCERA MASSERIA ACQUASALSA MASSERIA GROTTAVECCHIA MASSERIA PETRILLI S. MAURO TORRENTE CIGNO

IRMINIO	
	MASSERIA GROTTAVECCHIA

PETROREP ITALIANA	
	COLLE DEI NIDI S. ANDREA S. MAURO

CH4 LIZZANO

S.a.s. di Federico Bonucci & C., (c.f. n. 00671920379) con sede in Lizzano in Belvedere (BO), Via III Novembre, 51 (C.a.p. 40042)

TITOLI IN CUI LA DITTA E' PRESENTE

CONCESSIONI DI COLTIVAZIONE IN TERRAFERMA		
	Numero titoli	Superficie pro-quota (Kmq)
Unico titolare	2	3,25
	POZZA GRECCHIA	
Total	2	3,25

Completivamente CH4 LIZZANO è presente in 2 titoli per una superficie pro-quota totale di 3,25 Kmq

**ELENCO DELLE DITTE - Aggiornamento 28/febbraio/2017
RICERCA E COLTIVAZIONE DI IDROCARBURI**

CMI ENERGIA

S.p.A. (c.f. n. 05023201006) con sede in Roma, Via Carlo Porta, 20 (C.a.p. 00153)

TITOLI IN CUI LA DITTA E' PRESENTE

PERMESSI DI RICERCA IN TERRAFERMA		
	Numero titoli	Superficie pro-quota (Kmq)
Rappresentante unico	1	32,15
	MONTE PALLANO	
Total	1	32,15

Compressivamente CMI ENERGIA è presente in 1 titolo per una superficie pro-quota totale di 32,15 Kmq

JOINT-VENTURES

INTERGIE	
	MONTE PALLANO

CO.I.ME.PA

S.r.l. (c.f. n. 01683750366) con sede legale in Zocca (MO), Via Mauro Tesi, 963 (C.a.p. 41059).

TITOLI IN CUI LA DITTA E' PRESENTE

PERMESSI DI RICERCA IN TERRAFERMA		
	Numero titoli	Superficie pro-quota (Kmq)
Unico titolare	2	34,50
	DARDAGNOLA BOSCO	
Total	2	34,50

Compressivamente CO.I.ME.PA è presente in 2 titoli per una superficie pro-quota totale di 34,5 Kmq

COIMEPA SERVIZI

S.r.l. (c.f. n. 02796290365) con sede legale in Zocca (MO), Via del Mercato, 104 (C.a.p. 41059)

TITOLI IN CUI LA DITTA E' PRESENTE

CONCESSIONI DI COLTIVAZIONE IN TERRAFERMA		
	Numero titoli	Superficie pro-quota (Kmq)
Unico titolare	1	0,67
	TRIGNANO	
Total	1	0,67

Compressivamente COIMEPA SERVIZI è presente in 1 titolo per una superficie pro-quota totale di ,67 Kmq

COMPAGNIA GENERALE IDROCARBURI

S.p.A. (c.f. n. 08098211009) con sede legale in Roma, Via Cavour, 44 (C.a.p. 00184).

TITOLI IN CUI LA DITTA E' PRESENTE

PERMESSI DI RICERCA IN TERRAFERMA		
	Numero titoli	Superficie pro-quota (Kmq)
Unico titolare	3	692,46
	CASTELVERDE COLLE GINESTRE RECANATI	
Rappresentante unico	2	939,78
	NUSCO CORANA	
Contitolare	2	126,48
	CARISIO CODOGNO	
Total	7	1.758,72

Compressivamente COMPAGNIA GENERALE IDROCARBURI è presente in 7 titoli per una superficie pro-quota totale di 1.758,72 Kmq

JOINT-VENTURES

EDISON	
	CODOGNO
ENI	
	CARISIO
IRMINIO	
	CODOGNO
ITALMIN EXPLORATION	
	CORANA NUSCO
PETROCELTIC ITALIA	
	CARISIO

**ELENCO DELLE DITTE - Aggiornamento 28/febbraio/2017
RICERCA E COLTIVAZIONE DI IDROCARBURI**

CYGAM ENERGY ITALIA

S.p.A. (c.f. n. 07721631005) con sede in Roma, Via Rabirio, 1 (C.a.p. 00196).

TITOLI IN CUI LA DITTA E' PRESENTE

PERMESSI DI RICERCA IN TERRAFERMA		
	Numero titoli	Superficie pro-quota (Kmq)
Unico titolare	3	420,05
	SCARPIZZOLO MASSERIA MONTAROSSO POSTA NUOVA	
Rappresentante unico	1	41,94
	COLLE DELLA GUARDIA	
Contitolare	1	70,72
	MONTALBANO	
Total	5	532,70

PERMESSI DI RICERCA NEL SOTTOFONDO MARINO		
	Numero titoli	Superficie pro-quota (Kmq)
Contitolare	1	76,01
	B.R268.RG	
Total	1	76,01

Complessivamente CYGAM ENERGY ITALIA è presente in 6 titoli per una superficie pro-quota totale di 608,71 Kmq

JOINT-VENTURES

CANOEL ITALIA	
	MONTALBANO
MGO	
	COLLE DELLA GUARDIA
PETROCELTIC ITALIA	
	B.R268.RG

**ELENCO DELLE DITTE - Aggiornamento 28/febbraio/2017
RICERCA E COLTIVAZIONE DI IDROCARBURI**

EDISON

S.p.A. (c.f. n. 06722600019) con sede in Milano, Foro Buonaparte, 31 (C.a.p. 20121).

TITOLI IN CUI LA DITTA E' PRESENTE

PERMESSI DI RICERCA IN TERRAFERMA		
	Numero titoli	Superficie pro-quota (Kmq)
Unico titolare	3	1.365,72
	PANNOCCHIA TORRENTE PARMA ZAPPOLINO	
Rappresentante unico	2	253,51
	TORRENTE LA VELLA CODOGNO	
Contitolare	1	58,87
	VIGEVANO	
Total	6	1.678,10

PERMESSI DI RICERCA IN SICILIA		
	Numero titoli	Superficie pro-quota (Kmq)
Unico titolare	1	734,80
	PATERNO'	
Total	1	734,80

PERMESSI DI RICERCA NEL SOTTOFONDO MARINO		
	Numero titoli	Superficie pro-quota (Kmq)
Contitolare	3	284,51
	G.R 13.AG G.R 14.AG A.R 78.RC	
Total	3	284,51

CONCESSIONI DI COLTIVAZIONE IN TERRAFERMA		
	Numero titoli	Superficie pro-quota (Kmq)
Unico titolare	3	143,76
	SAN MARCO FIUME TENNA MANCHE DI CIMALIA	
Rappresentante unico	7	199,16
	TORRENTE MENCOCCHIA GARAGUSO COLLE DI LAURO MASSERIA MONACO MONTIGNANO MASSIGNANO MONTE URANO	
Contitolare	14	440,09
	MASSERIA GROTTAVECCHIA CANDELA MONTE CASTELLANO MASSERIA ACQUASALSA S. BENEDETTO DEL TRONTO MAFALDA TORRENTE CELONE S. ANDREA MONTEGRANARO TEMPA ROSSA LUCERA QUARTO CAPPARUCCIA PORTO CIVITANOVA	
Total	24	783,01

CONCESSIONI DI COLTIVAZIONE IN SICILIA		
	Numero titoli	Superficie pro-quota (Kmq)
Unico titolare	1	3,70
	COMISO II	
Contitolare	1	5,56
	S. ANNA	
Total	2	9,26

JOINT-VENTURES

BG GAS INTERNATIONAL BV FILIALE ITALIANA	
	VIGEVANO

CANOEL ITALIA	
	LUCERA MASSERIA ACQUASALSA MASSERIA GROTTAVECCHIA S. ANDREA

COMPAGNIA GENERALE IDROCARBURI	
	CODOGNO

ENI	
	A.C 8.ME A.C 13.AS A.C 14.AS A.C 15.AX A.C 16.AG A.C 17.AG A.C 21.AG A.C 36.AG A.R 78.RC B.C 8.LF B.C 9.AS B.C 10.AS B.C 11.AS B.C 12.AS B.C 13.AS B.C 14.AS B.C 20.AS B.C 21.AG C.C 6.EO CANDELA CAPPARUCCIA COLLE DI LAURO G.C 1.AG G.R 13.AG G.R 14.AG MASSERIA MONACO MONTE CASTELLANO MONTE URANO MONTEGRANARO S. BENEDETTO DEL TRONTO TEMPA ROSSA VIGEVANO

ENI MEDITERRANEA IDROCARBURI	
	S. ANNA

GAS PLUS ITALIANA	
	B.C 1.LF B.C 2.LF B.C 7.LF COLLE DI LAURO GARAGUSO LUCERA MAFALDA MASSERIA ACQUASALSA MASSERIA GROTTAVECCHIA MASSIGNANO MONTEGRANARO MONTIGNANO PORTO CIVITANOVA S. BENEDETTO DEL TRONTO

IRMINIO	
	CODOGNO MASSERIA GROTTAVECCHIA S. ANNA

PADANA ENERGIA	
	QUARTO

PETROREP ITALIANA	
	S. ANDREA TORRENTE MENCOCCHIA

ROCKHOPPER ITALIA	
	TORRENTE CELONE TORRENTE LA VELLA

**ELENCO DELLE DITTE - Aggiornamento 28/febbraio/2017
RICERCA E COLTIVAZIONE DI IDROCARBURI**

CONCESSIONI DI COLTIVAZIONE NEL SOTTOFONDO MARINO		
	Numero titoli	Superficie pro-quota (Kmq)
Rappresentante unico	5	512,38
	C.C 6.EO B.C 1.LF B.C 2.LF B.C 8.LF B.C 7.LF	
Contitolare	17	1.188,14
	B.C 12.AS G.C 1.AG B.C 10.AS B.C 9.AS B.C 11.AS A.C 13.AS B.C 13.AS B.C 14.AS A.C 14.AS A.C 15.AX A.C 16.AG A.C 17.AG B.C 20.AS A.C 21.AG A.C 36.AG A.C 8.ME B.C 21.AG	
Total	22	1.700,53

Compressivamente EDISON è presente in 58 titoli per una superficie pro-quota totale di 5.190,2 Kmq

ENEL LONGANESI DEVELOPMENTS

S.r.l. (c.f. n. 10708691000) con sede legale in Roma, Via Dalmazia, 15 (C.a.p. 00198).

TITOLI IN CUI LA DITTA E' PRESENTE

PERMESSI DI RICERCA IN TERRAFERMA		
	Numero titoli	Superficie pro-quota (Kmq)
Unico titolare	5	2.002,59
	CASCINA GRAZIOSA BOSCONERO PORTOMAGGIORE CASALE COCCHI SAN MARCO	
Rappresentante unico	1	107,55
	JOLANDA DI SAVOIA	
Total	6	2.110,14

JOINT-VENTURES

GEOGAS	JOLANDA DI SAVOIA
--------	-------------------

PERMESSI DI RICERCA NEL SOTTOFONDO MARINO		
	Numero titoli	Superficie pro-quota (Kmq)
Unico titolare	1	529,30
	B.R273.EN	
Total	1	529,30

Compressivamente ENEL LONGANESI DEVELOPMENTS è presente in 7 titoli per una superficie pro-quota totale di 2.639,44 Kmq

**ELENCO DELLE DITTE - Aggiornamento 28/febbraio/2017
RICERCA E COLTIVAZIONE DI IDROCARBURI**

ENI

S.p.A. (c.f. n. 00484960588) con sede in Roma, Piazzale Enrico Mattei, 1 (C.a.p. 00144) ed uffici in San Donato Milanese (MI), Via Emilia, 1 (C.a.p. 20097)

TITOLI IN CUI LA DITTA E' PRESENTE

PERMESSI DI RICERCA IN TERRAFERMA		
	Numero titoli	Superficie pro-quota (Kmq)
Unico titolare	6	1.073,88
	ABBADIA CERRETO ORTONA PESCOENNATARO SETTECERRI BUCCHIANICO TRIGOLO	
Rappresentante unico	4	730,60
	MUTIGNANO VIGEVANO CARISIO SERRA S. BERNARDO	
Contitolare	4	114,71
	ALIANO TEANA TEMPA MOLIANO FOSSO VALDIENNA	
Total	14	1.919,19

PERMESSI DI RICERCA NEL SOTTOFONDO MARINO		
	Numero titoli	Superficie pro-quota (Kmq)
Unico titolare	5	1.055,86
	A.R 91.EA A.R 87.AG A.R 92.EA A.R 93.EA A.R 80.AG	
Rappresentante unico	4	588,28
	G.R 13.AG G.R 14.AG A.R 81.FR A.R 78.RC	
Total	9	1.644,14

JOINT-VENTURES

BG GAS INTERNATIONAL BV FILIALE ITALIANA	
	VIGEVANO

COMPAGNIA GENERALE IDROCARBURI	
	CARISIO

EDISON	
	A.C 8.ME A.C 13.AS A.C 14.AS A.C 15.AX A.C 16.AG A.C 17.AG A.C 21.AG A.C 36.AG A.R 78.RC B.C 8.LF B.C 9.AS B.C 10.AS B.C 11.AS B.C 12.AS B.C 13.AS B.C 14.AS B.C 20.AS B.C 21.AG C.C 6.EO CANDELA CAPPARUCCIA COLLE DI LAURO G.C 1.AG G.R 13.AG G.R 14.AG MASSERIA MONACO MONTE CASTELLANO MONTE URANO MONTEGRANARO S. BENEDETTO DEL TRONTO TEMPA ROSSA VIGEVANO

GAS PLUS ITALIANA	
	COLLE DI LAURO COLLE S. GIOVANNI MONTEGRANARO MUTIGNANO S. BENEDETTO DEL TRONTO TERTIVERI

PETROCELTIC ITALIA	
	CARISIO

ROCKHOPPER ITALIA	
	A.C 19.PI A.C 35.AG A.R 81.FR SERRA S. BERNARDO

SHELL ITALIA E&P	
	FOSSO VALDIENNA TEMPA MOLIANO VAL D'AGRI

TOTAL E&P ITALIA	
	ALIANO FOSSO VALDIENNA SERRA S. BERNARDO TEANA TEMPA MOLIANO

**ELENCO DELLE DITTE - Aggiornamento 28/febbraio/2017
RICERCA E COLTIVAZIONE DI IDROCARBURI**

CONCESSIONI DI COLTIVAZIONE IN TERRAFERMA		
	Numero titoli	Superficie pro-quota (Kmq)
Unico titolare	26	2.007,00
	SEDIA D'ORLANDO MANARA MACCHIA DI PIERNO PECORARO MASSERIA VERTICCHIO CALCIANO FIUME TRESTE CAPO COLONNE SERRA PIZZUTA MONTE VRECCIARO CAVIAGA TORRENTE VULGANO PESSANO CIGNONE TRESIGALLO CANONICA SAN GERVASIO BAGNOLO MELLA S. MARIA IMBARO MIGLIANICO DOSSO DEGLI ANGELI VILLAFORTUNA-TRECATE SORESINA CORTEMAGGIORE GAGGIANO ALFONSINE	
Rappresentante unico	8	915,67
	COLLE S. GIOVANNI CANDELA MONTE CASTELLANO TERTIVERI TEMPA ROSSA S. BENEDETTO DEL TRONTO CAPPARUCCIA VAL D'AGRI	
Contitolare	4	59,61
	MONTE URANO MASSERIA MONACO COLLE DI LAURO MONTEGRANARO	
Total	38	2.982,27

**ELENCO DELLE DITTE - Aggiornamento 28/febbraio/2017
RICERCA E COLTIVAZIONE DI IDROCARBURI**

CONCESSIONI DI COLTIVAZIONE NEL SOTTOFONDO MARINO		
	Numero titoli	Superficie pro-quota (Kmq)
Unico titolare	43	4.389,29
	D.C 1.AG A.C 12.AG D.C 4.AG A.C 11.AG A.C 10.AG A.C 9.AG D.C 3.AG D.C 2.AG A.C 6.AS B.C 5.AS A.C 5.AV B.C 4.AS B.C 3.AS A.C 4.AS A.C 3.AS A.C 2.AS A.C 1.AG FASCIA CERVIA MARE CERVIA MARE B.C 23.AG B.C 15.AV A.C 7.AS A.C 29.EA A.C 33.AG B.C 17.TO B.C 22.AG A.C 32.AG A.C 30.EA A.C 34.AG A.C 28.EA A.C 27.EA A.C 26.EA F.C 1.AG A.C 24.EA A.C 23.EA A.C 22.EA PORTO CORSINI MARE A.C 20.AG F.C 2.AG A.C 18.AG A.C 25.EA A.C 31.EA B.C 18.RI	
Rappresentante unico	19	1.953,26
	B.C 12.AS B.C 14.AS B.C 13.AS A.C 13.AS B.C 11.AS B.C 10.AS A.C 8.ME A.C 14.AS B.C 9.AS A.C 15.AX A.C 16.AG A.C 17.AG B.C 20.AS A.C 19.PI A.C 21.AG B.C 21.AG A.C 35.AG G.C 1.AG A.C 36.AG	
Contitolare	2	215,42
	B.C 8.LF C.C 6.EO	
Total	64	6.557,97

Complessivamente ENI è presente in 125 titoli per una superficie pro-quota totale di 13.103,57 Kmq

**ELENCO DELLE DITTE - Aggiornamento 28/febbraio/2017
RICERCA E COLTIVAZIONE DI IDROCARBURI**

ENI MEDITERRANEA IDROCARBURI

S.p.A. (c.f. n. 12300000150) con sede legale in Gela (CL), Strada Statale 117 bis - Contrada Ponte Olivo

TITOLI IN CUI LA DITTA E' PRESENTE

PERMESSI DI RICERCA IN SICILIA		
	Numero titoli	Superficie pro-quota (Kmq)
Unico titolare	4	2.929,18
	MONTEMAGGIORE BELSITO FRIDDANI PASSO DI PIAZZA CASTRONUOVO	
Total	4	2.929,18

CONCESSIONI DI COLTIVAZIONE IN SICILIA		
	Numero titoli	Superficie pro-quota (Kmq)
Unico titolare	11	531,16
	RAGUSA BRONTE - S.NICOLA FIUMETTO GAGLIANO GELA LIPPONE - MAZARA DEL VALLO ROCCA CAVALLO NOTO CASE SCHILLACI SAMPERI GIAURONE	
Rappresentante unico	1	10,00
	S. ANNA	
Total	12	541,16

CONCESSIONI DI COLTIVAZIONE NEL SOTTOFONDO MARINO		
	Numero titoli	Superficie pro-quota (Kmq)
Unico titolare	2	474,71
	C.C 1.AG C.C 3.AG	
Total	2	474,71

Complessivamente ENI MEDITERRANEA IDROCARBURI è presente in 18 titoli per una superficie pro-quota totale di 3.945,05 Kmq

JOINT-VENTURES

EDISON	
	S. ANNA
IRMINIO	
	S. ANNA

**ELENCO DELLE DITTE - Aggiornamento 28/febbraio/2017
RICERCA E COLTIVAZIONE DI IDROCARBURI**

GAS PLUS ITALIANA

S.r.l. (c.f. n. 04086420967) con sede in Milano, Via Enrico Forlanini, 17 (C.a.p. 20134) ed uffici in Forno di Tarò (PR), Via Nazionale, 2 (C.a.p. 43045)

TITOLI IN CUI LA DITTA E' PRESENTE

PERMESSI DI RICERCA IN TERRAFERMA		
	Numero titoli	Superficie pro-quota (Kmq)
Unico titolare	1	246,00
	FAENZA	
Rappresentante unico	1	54,07
	COLLE DEI NIDI	
Contitolare	1	38,10
	MUTIGNANO	
Total	3	338,17

CONCESSIONI DI COLTIVAZIONE IN TERRAFERMA		
	Numero titoli	Superficie pro-quota (Kmq)
Unico titolare	17	1.162,49
	SETTEFINESTRE CASA BALLEANI NOVA SIRI SCALO FILETTO MONTE MORRONE MELANICO MACERATA PIGAZZANO S. MARIA NUOVA IL SALICE POLICORO CASA MAGGI CASTEGGIO PONTETIDONE RECOVATO RECOLETA ORSINO	
Rappresentante unico	8	317,63
	LUCERA PORTO CIVITANOVA MASSERIA ACQUASALSA MAFALDA MONTEGRANARO FORNOVO DI TARO MONTEARDONE S. MAURO	
Contitolare	11	386,26
	TORRENTE CIGNO GARAGUSO COLLE DI LAURO TERTIVERI S. BENEDETTO DEL TRONTO MASSERIA GROTTAVECCHIA MASSERIA PETRILLI MONTE VERDESE MASSIGNANO COLLE S. GIOVANNI MONTIGNANO	
Total	36	1.866,39

CONCESSIONI DI COLTIVAZIONE NEL SOTTOFONDO MARINO		
	Numero titoli	Superficie pro-quota (Kmq)
Contitolare	3	9,13
	B.C 1.LF B.C 7.LF B.C 2.LF	
Total	3	9,13

Complessivamente GAS PLUS ITALIANA è presente in 42 titoli per una superficie pro-quota totale di 2.213,68 Kmq

GEOGAS

S.r.l. (c.f. n. 00181440348) con sede in Parma, Viale Mentana, 41 (C.a.p. 43121).

TITOLI IN CUI LA DITTA E' PRESENTE

PERMESSI DI RICERCA IN TERRAFERMA		
	Numero titoli	Superficie pro-quota (Kmq)
Contitolare	1	11,95
	JOLANDA DI SAVOIA	
Total	1	11,95

Complessivamente GEOGAS è presente in 1 titolo per una superficie pro-quota totale di 11,95 Kmq

JOINT-VENTURES

CANOEL ITALIA	
	COLLE DEI NIDI LUCERA MASSERIA ACQUASALSA MASSERIA GROTTAVECCHIA MASSERIA PETRILLI S. MAURO TORRENTE CIGNO

EDISON	
	B.C 1.LF B.C 2.LF B.C 7.LF COLLE DI LAURO GARAGUSO LUCERA MAFALDA MASSERIA ACQUASALSA MASSERIA GROTTAVECCHIA MASSIGNANO MONTEGRANARO MONTIGNANO PORTO CIVITANOVA S. BENEDETTO DEL TRONTO

ENI	
	COLLE DI LAURO COLLE S. GIOVANNI MONTEGRANARO MUTIGNANO S. BENEDETTO DEL TRONTO TERTIVERI

IRMINIO	
	FORNOVO DI TARO MASSERIA GROTTAVECCHIA MONTEARDONE

PETROREP ITALIANA	
	COLLE DEI NIDI FORNOVO DI TARO MONTE VERDESE MONTEARDONE S. MAURO

ROCKHOPPER ITALIA	
	MONTE VERDESE

JOINT-VENTURES

ENEL LONGANESI DEVELOPMENTS	
	JOLANDA DI SAVOIA

**ELENCO DELLE DITTE - Aggiornamento 28/febbraio/2017
RICERCA E COLTIVAZIONE DI IDROCARBURI**

GLOBAL MED

LLC (c.f. n.), con sede legale in Colorado (USA) 6901 South Pierce Street, Suite 390, Littleton, domiciliata in Italia presso lo Studio Legale Turco, Viale Giocchino Rossini 9, 00198 Roma.

TITOLI IN CUI LA DITTA E' PRESENTE

PERMESSI DI RICERCA NEL SOTTOFONDO MARINO		
	Numero titoli	Superficie pro-quota (Kmq)
Unico titolare	2	1.497,00
	F.R 42.GM F.R 41.GM	
Total	2	1.497,00

Compressivamente GLOBAL MED è presente in 2 titoli per una superficie pro-quota totale di 1.497, Kmq

INTERGIE

S.r.l. (c.f. n. 08708351005), con sede in Roma, Viale Trastevere, 249 (C.a.p. 00153)

TITOLI IN CUI LA DITTA E' PRESENTE

PERMESSI DI RICERCA IN TERRAFERMA		
	Numero titoli	Superficie pro-quota (Kmq)
Contitolare	1	3,57
	MONTE PALLANO	
Total	1	3,57

Compressivamente INTERGIE è presente in 1 titolo per una superficie pro-quota totale di 3,57 Kmq

IRMINIO

S.r.l. (c.f. n. 03922140821), con sede in Palermo (PA), Via Principe di Villafranca, 50 (C.a..p. 90139).

TITOLI IN CUI LA DITTA E' PRESENTE

PERMESSI DI RICERCA IN TERRAFERMA		
	Numero titoli	Superficie pro-quota (Kmq)
Unico titolare	1	745,60
	SANTA CROCE	
Contitolare	1	112,60
	CODOGNO	
Total	2	858,20

PERMESSI DI RICERCA IN SICILIA		
	Numero titoli	Superficie pro-quota (Kmq)
Unico titolare	1	96,00
	SCICLI	
Total	1	96,00

CONCESSIONI DI COLTIVAZIONE IN TERRAFERMA		
	Numero titoli	Superficie pro-quota (Kmq)
Contitolare	4	38,15
	FORNOVO DI TARO MONTEARDONE SAN BASILE MASSERIA GROTTAVECCHIA	
Total	4	38,15

CONCESSIONI DI COLTIVAZIONE IN SICILIA		
	Numero titoli	Superficie pro-quota (Kmq)
Unico titolare	1	39,76
	IRMINIO	
Contitolare	1	6,67
	S. ANNA	
Total	2	46,43

Compressivamente IRMINIO è presente in 9 titoli per una superficie pro-quota totale di 1.038,77 Kmq

ITALMIN EXPLORATION

S.r.l. (c.f. n. 05287541006) con sede in Roma, Viale Trastevere, 249 (C.a.p. 00153)

TITOLI IN CUI LA DITTA E' PRESENTE

PERMESSI DI RICERCA IN TERRAFERMA		
	Numero titoli	Superficie pro-quota (Kmq)
Contitolare	3	315,64
	NUSCO CORANA FIUME ARNONE	
Total	3	315,64

Compressivamente ITALMIN EXPLORATION è presente in 3 titoli per una superficie pro-quota totale di 315,64 Kmq

JOINT-VENTURES

CMI ENERGIA	
	MONTE PALLANO

JOINT-VENTURES

CANOEL ITALIA	
	MASSERIA GROTTAVECCHIA

COMPAGNIA GENERALE IDROCARBURI	
	CODOGNO

EDISON	
	CODOGNO MASSERIA GROTTAVECCHIA S. ANNA

ENI MEDITERRANEA IDROCARBURI	
	S. ANNA

GAS PLUS ITALIANA	
	FORNOVO DI TARO MASSERIA GROTTAVECCHIA MONTEARDONE

PETROREP ITALIANA	
	FORNOVO DI TARO MONTEARDONE

ROCKHOPPER ITALIA	
	SAN BASILE

JOINT-VENTURES

ASCENT RESOURCES ITALIA	
	FIUME ARNONE

COMPAGNIA GENERALE IDROCARBURI	
	CORANA NUSCO

**ELENCO DELLE DITTE - Aggiornamento 28/febbraio/2017
RICERCA E COLTIVAZIONE DI IDROCARBURI**

LAZZI GAS

S.r.l. (c.f. n. 00439240482) con sede in Firenze, Via Mercadante, 2/b (C.a.p. 50144)

TITOLI IN CUI LA DITTA E' PRESENTE

CONCESSIONI DI COLTIVAZIONE IN TERRAFERMA		
	Numero titoli	Superficie pro-quota (Kmq)
Unico titolare	5	40,44
	BOMBIANA MOLINAZZO GAGGIOLA CA' BELLAVISTA SALGASTRI	
Total	5	40,44

Completivamente LAZZI GAS è presente in 5 titoli per una superficie pro-quota totale di 40,44 Kmq

LUMAX OIL

S.p.A. (c.f. n. 00141800607) con sede in Ripi (FR), Via Varroccia, 43 (C.a.p. 03027)

TITOLI IN CUI LA DITTA E' PRESENTE

PERMESSI DI RICERCA IN TERRAFERMA		
	Numero titoli	Superficie pro-quota (Kmq)
Unico titolare	3	2.724,58
	SORA LAGO DEL SALTO FIUME ANIENE	
Total	3	2.724,58

Completivamente LUMAX OIL è presente in 3 titoli per una superficie pro-quota totale di 2.724,58 Kmq

MAC OIL

S.p.A. (c.f. n. 09409401008), con sede legale in Roma, via Lucullo, 11 (C.a.p. 00187)

TITOLI IN CUI LA DITTA E' PRESENTE

PERMESSI DI RICERCA IN TERRAFERMA		
	Numero titoli	Superficie pro-quota (Kmq)
Unico titolare	2	386,10
	MELZO MONTOTTONE	
Total	2	386,10

Completivamente MAC OIL è presente in 2 titoli per una superficie pro-quota totale di 386,1 Kmq

METANO PUGLIA

di Mauro Cardinali, (c.f. CRDMRA33S01D542S) con sede in Fermo (AP), Piazza Dante, 11 (C.a.p. 63023)

TITOLI IN CUI LA DITTA E' PRESENTE

CONCESSIONI DI COLTIVAZIONE IN TERRAFERMA		
	Numero titoli	Superficie pro-quota (Kmq)
Unico titolare	1	37,49
	VALLE DEL ROVELLO	
Total	1	37,49

Completivamente METANO PUGLIA è presente in 1 titolo per una superficie pro-quota totale di 37,49 Kmq

MGO

S.p.A. (c.f. n. 05122861007), con sede legale in Roma, via della Colonna Antonina, 52 (C.a.p. 00186).

TITOLI IN CUI LA DITTA E' PRESENTE

PERMESSI DI RICERCA IN TERRAFERMA		
	Numero titoli	Superficie pro-quota (Kmq)
Contitolare	2	197,77
	COLLE DELLA GUARDIA COLFELICE	
Total	2	197,77

Completivamente MGO è presente in 2 titoli per una superficie pro-quota totale di 197,77 Kmq

JOINT-VENTURES

CYGAM ENERGY ITALIA	
	COLLE DELLA GUARDIA
PENTEX ITALIA	
	COLFELICE

**ELENCO DELLE DITTE - Aggiornamento 28/febbraio/2017
RICERCA E COLTIVAZIONE DI IDROCARBURI**

MITSUI E&P ITALIA B

S.r.l. (c.f. n. 11835991008) con sede in Milano, Piazza del Liberty, 2 (C.a.p. 20121)

TITOLI IN CUI LA DITTA E' PRESENTE

CONCESSIONI DI COLTIVAZIONE IN TERRAFERMA		
	Numero titoli	Superficie pro-quota (Kmq)
Contitolare	1	72,65
	GORGOGNONE	
Total	1	72,65

Compressivamente MITSUI E&P ITALIA B è presente in 1 titolo per una superficie pro-quota totale di 72,65 Kmq

JOINT-VENTURES

SHELL ITALIA E&P	
	GORGOGNONE
TOTAL E&P ITALIA	
	GORGOGNONE

NESSUN OPERATORE

TITOLI IN CUI LA DITTA E' PRESENTE

CONCESSIONI DI COLTIVAZIONE IN TERRAFERMA		
	Numero titoli	Superficie pro-quota (Kmq)
Unico titolare	1	41,14
	STRANGOLAGALLI	
Total	1	41,14

Compressivamente NESSUN OPERATORE è presente in 1 titolo per una superficie pro-quota totale di 41,14 Kmq

NORTHERN PETROLEUM (UK) LTD

Ltd. (c.f. n. 97203520586) con sede secondaria in Roma, Viale Trastevere, 249 (C.a.p. 00153)

TITOLI IN CUI LA DITTA E' PRESENTE

PERMESSI DI RICERCA IN TERRAFERMA		
	Numero titoli	Superficie pro-quota (Kmq)
Contitolare	1	92,43
	CASCINA ALBERTO	
Total	1	92,43

PERMESSI DI RICERCA NEL SOTTOFONDO MARINO		
	Numero titoli	Superficie pro-quota (Kmq)
Unico titolare	4	2.191,32
	C.R149.NP F.R 40.NP F.R 39.NP C.R146.NP	
Total	4	2.191,32

Compressivamente NORTHERN PETROLEUM (UK) LTD è presente in 5 titoli per una superficie pro-quota totale di 2.283,75 Kmq

JOINT-VENTURES

SHELL ITALIA E&P	
	CASCINA ALBERTO

NORTHSUN ITALIA

S.p.A. (c.f. n. 05296511008) con sede legale ed amministrativa in Roma, Via Ludovisi, 16 (C.a.p. 00187).

TITOLI IN CUI LA DITTA E' PRESENTE

PERMESSI DI RICERCA IN TERRAFERMA		
	Numero titoli	Superficie pro-quota (Kmq)
Unico titolare	1	329,28
	OPERA	
Rappresentante unico	2	112,18
	LA PROSPERA CROCETTA	
Contitolare	1	19,08
	SAN VINCENZO	
Total	4	460,54

CONCESSIONI DI COLTIVAZIONE IN TERRAFERMA		
	Numero titoli	Superficie pro-quota (Kmq)
Unico titolare	2	45,96
	SILLARO CASCINA CASTELLO	
Total	2	45,96

Compressivamente NORTHSUN ITALIA è presente in 6 titoli per una superficie pro-quota totale di 506,5 Kmq

JOINT-VENTURES

ALEANNA RESOURCES	
	LA PROSPERA
PETROREP ITALIANA	
	LA PROSPERA
PO VALLEY OPERATIONS PTY	
	CROCETTA SAN VINCENZO

**ELENCO DELLE DITTE - Aggiornamento 28/febbraio/2017
RICERCA E COLTIVAZIONE DI IDROCARBURI**

PADANA ENERGIA

S.p.A. (c.f. n. 02342760390) con sede legale in Marina di Ravenna (RA), Via del Marchesato 13 (C.a.p. 48123).

TITOLI IN CUI LA DITTA E' PRESENTE

PERMESSI DI RICERCA IN TERRAFERMA		
	Numero titoli	Superficie pro-quota (Kmq)
Rappresentante unico	1	245,18
	TORRENTE NURE	
Total	1	245,18

CONCESSIONI DI COLTIVAZIONE IN TERRAFERMA		
	Numero titoli	Superficie pro-quota (Kmq)
Unico titolare	11	884,78
	MEZZOCOLLE SANTERNO SAN POTITO RAVENNA TERRA PORTO CORSINI TERRA MIRANDOLA SPILAMBERTO SETTALA OVANENGO VESCOVATO POMPOSA	
Rappresentante unico	1	38,95
	QUARTO	
Total	12	923,73

Complessivamente PADANA ENERGIA è presente in 13 titoli per una superficie pro-quota totale di 1.168,9 Kmq

JOINT-VENTURES

EDISON	QUARTO
PETROREP ITALIANA	TORRENTE NURE

PANTHER EUREKA

S.r.l. (c.f. n. 05290230829) con sede in Ragusa, via Grazia Deledda n. 50 (C.a.p. 97100)

TITOLI IN CUI LA DITTA E' PRESENTE

PERMESSI DI RICERCA IN SICILIA		
	Numero titoli	Superficie pro-quota (Kmq)
Unico titolare	1	741,20
	FIUME TELLARO	
Total	1	741,20

Complessivamente PANTHER EUREKA è presente in 1 titolo per una superficie pro-quota totale di 741,2 Kmq

PENGAS ITALIANA

S.r.l. (c.f. n. 05489970961) con sede in Milano, Via Vincenzo Bellini 15 (C.a.p. 20122).

TITOLI IN CUI LA DITTA E' PRESENTE

PERMESSI DI RICERCA IN TERRAFERMA		
	Numero titoli	Superficie pro-quota (Kmq)
Unico titolare	1	539,40
	CALCIO	
Total	1	539,40
CONCESSIONI DI COLTIVAZIONE IN TERRAFERMA		
	Numero titoli	Superficie pro-quota (Kmq)
Unico titolare	1	41,61
	MASSERIA VIORANO	
Total	1	41,61

Complessivamente PENGAS ITALIANA è presente in 2 titoli per una superficie pro-quota totale di 581,01 Kmq

PENTEX ITALIA

Ltd. (c.f. n. 97063580589) con sede in Gainsborough (Gran Bretagna) Corringham Industrial Estate Lincs DN 21 1 QB e sede secondaria in Ripi (FR), Via Varroccia, 43 (C.a.p. 03027)

TITOLI IN CUI LA DITTA E' PRESENTE

PERMESSI DI RICERCA IN TERRAFERMA		
	Numero titoli	Superficie pro-quota (Kmq)
Rappresentante unico	1	467,50
	COLFELICE	
Total	1	467,50

Complessivamente PENTEX ITALIA è presente in 1 titolo per una superficie pro-quota totale di 467,5 Kmq

JOINT-VENTURES

MGO	COLFELICE
-----	-----------

**ELENCO DELLE DITTE - Aggiornamento 28/febbraio/2017
RICERCA E COLTIVAZIONE DI IDROCARBURI**

PETREN

S.r.l. (c.f. n. 11964380155) con sede legale ed uffici in Milano, Via Monte Rosa, 60 (C.a.p. 20100) c/o Reporting S.r.l.

TITOLI IN CUI LA DITTA E' PRESENTE

PERMESSI DI RICERCA IN TERRAFERMA		
	Numero titoli	Superficie pro-quota (Kmq)
Contitolare	1	18,24
	MONTELURO	
Total	1	18,24

Compressivamente PETREN è presente in 1 titolo per una superficie pro-quota totale di 18,24 Kmq

PETROCELTIC ITALIA

S.r.l. (c.f. n.08662141004) con sede in Roma, Via Paola, 24 (C.a.p. 00186).

TITOLI IN CUI LA DITTA E' PRESENTE

PERMESSI DI RICERCA IN TERRAFERMA		
	Numero titoli	Superficie pro-quota (Kmq)
Unico titolare	1	745,90
	RONSECCO	
Contitolare	1	345,80
	CARISIO	
Total	2	1.091,70

PERMESSI DI RICERCA NEL SOTTOFONDO MARINO		
	Numero titoli	Superficie pro-quota (Kmq)
Unico titolare	3	945,60
	B.R272.EL B.R271.EL B.R270.EL	
Rappresentante unico	1	50,67
	B.R268.RG	
Total	4	996,27

Compressivamente PETROCELTIC ITALIA è presente in 6 titoli per una superficie pro-quota totale di 2.087,97 Kmq

PETROREP ITALIANA

S.p.A. (c.f. n. 00430680108) con sede in Genova, Viale Sauli, 4/8b (C.a.p. 16121) ed uffici in Milano, Via Giacomo Leopardi, 26 (C.a.p. 20123)

TITOLI IN CUI LA DITTA E' PRESENTE

PERMESSI DI RICERCA IN TERRAFERMA		
	Numero titoli	Superficie pro-quota (Kmq)
Contitolare	4	135,99
	COLLE DEI NIDI CADELBOSCO DI SOPRA LA PROSPERA TORRENTE NURE	
Total	4	135,99

CONCESSIONI DI COLTIVAZIONE IN TERRAFERMA		
	Numero titoli	Superficie pro-quota (Kmq)
Contitolare	6	31,85
	FORNOVO DI TARO MONTEARDONE MONTE VERDESE S. ANDREA S. MAURO TORRENTE MENOCCHIA	
Total	6	31,85

Compressivamente PETROREP ITALIANA è presente in 10 titoli per una superficie pro-quota totale di 167,84 Kmq

JOINT-VENTURES

APENNINE ENERGY	
	MONTELURO

JOINT-VENTURES

COMPAGNIA GENERALE IDROCARBURI	
	CARISIO

CYGAM ENERGY ITALIA	
	B.R268.RG

ENI	
	CARISIO

JOINT-VENTURES

ALEANNA RESOURCES	
	LA PROSPERA

CANOEL ITALIA	
	COLLE DEI NIDI S. ANDREA S. MAURO

EDISON	
	S. ANDREA TORRENTE MENOCCHIA

GAS PLUS ITALIANA	
	COLLE DEI NIDI FORNOVO DI TARO MONTE VERDESE MONTEARDONE S. MAURO

IRMINIO	
	FORNOVO DI TARO MONTEARDONE

NORTHSUN ITALIA	
	LA PROSPERA

PADANA ENERGIA	
	TORRENTE NURE

PO VALLEY OPERATIONS PTY	
	CADELBOSCO DI SOPRA

ROCKHOPPER ITALIA	
	MONTE VERDESE

**ELENCO DELLE DITTE - Aggiornamento 28/febbraio/2017
RICERCA E COLTIVAZIONE DI IDROCARBURI**

PO VALLEY OPERATIONS PTY

Ltd. (c.f. n. 05584311004) con sede legale in Roma, Via Ludovisi, 16 (C.a.p. 00187).

TITOLI IN CUI LA DITTA E' PRESENTE

PERMESSI DI RICERCA IN TERRAFERMA		
	Numero titoli	Superficie pro-quota (Kmq)
Unico titolare	4	742,17
	TORRE DEL MORO TOZZONA GRATTASASSO PODERE GALLINA	
Rappresentante unico	2	475,50
	CADELBOSCO DI SOPRA SAN VINCENZO	
Contitolare	1	18,05
	CROCETTA	
Total	7	1.235,73

PERMESSI DI RICERCA NEL SOTTOFONDO MARINO

	Numero titoli	Superficie pro-quota (Kmq)
Unico titolare	1	526,00
	A.R 94.PY	
Total	1	526,00

Compressivamente PO VALLEY OPERATIONS PTY è presente in 8 titoli per una superficie pro-quota totale di 1.761,73 Kmq

JOINT-VENTURES

NORTHSUN ITALIA	
	CROCETTA SAN VINCENZO
PETROREP ITALIANA	
	CADELBOSCO DI SOPRA

ROCKHOPPER CIVITA

Ltd. (c.f. n. 93040860434) con sede legale in Londra, Southampton Buildings WC2 1AP, e sede secondaria in Roma, via Cornelia, 498 (C.a.p. 00166).

TITOLI IN CUI LA DITTA E' PRESENTE

PERMESSI DI RICERCA IN TERRAFERMA		
	Numero titoli	Superficie pro-quota (Kmq)
Unico titolare	1	276,57
	CIVITA	
Total	1	276,57

CONCESSIONI DI COLTIVAZIONE IN TERRAFERMA

	Numero titoli	Superficie pro-quota (Kmq)
Unico titolare	1	7,32
	AGLAVIZZA	
Total	1	7,32

Compressivamente ROCKHOPPER CIVITA è presente in 2 titoli per una superficie pro-quota totale di 283,89 Kmq

**ELENCO DELLE DITTE - Aggiornamento 28/febbraio/2017
RICERCA E COLTIVAZIONE DI IDROCARBURI**

ROCKHOPPER ITALIA

S.p.A. (c.f. n. 08344911006), con sede in Roma, Via Cornelia, 498 (C.a.p. 00166)

TITOLI IN CUI LA DITTA E' PRESENTE

PERMESSI DI RICERCA IN TERRAFERMA		
	Numero titoli	Superficie pro-quota (Kmq)
Contitolare	2	65,33
	TORRENTE LA VELLA SERRA S. BERNARDO	
Total	2	65,33

PERMESSI DI RICERCA NEL SOTTOFONDO MARINO		
	Numero titoli	Superficie pro-quota (Kmq)
Unico titolare	1	271,25
	B.R269.GC	
Contitolare	1	15,26
	A.R 81.FR	
Total	2	286,51

CONCESSIONI DI COLTIVAZIONE IN TERRAFERMA		
	Numero titoli	Superficie pro-quota (Kmq)
Unico titolare	1	70,79
	SCANZANO	
Rappresentante unico	3	158,84
	MONTE VERDESE TORRENTE CELONE SAN BASILE	
Total	4	229,63

CONCESSIONI DI COLTIVAZIONE NEL SOTTOFONDO MARINO		
	Numero titoli	Superficie pro-quota (Kmq)
Contitolare	2	48,23
	A.C 35.AG A.C 19.PI	
Total	2	48,23

Complessivamente ROCKHOPPER ITALIA è presente in 10 titoli per una superficie pro-quota totale di 629,71 Kmq

SARAS

S.p.A. (c.f. n. 00136440922) con sede in Sarroch (CA), S.S. Sulcitana, 195 (C.a.p. 09018).

TITOLI IN CUI LA DITTA E' PRESENTE

PERMESSI DI RICERCA IN TERRAFERMA		
	Numero titoli	Superficie pro-quota (Kmq)
Unico titolare	1	443,00
	ELEONORA	
Total	1	443,00

PERMESSI DI RICERCA DI RISORSE GEOTERMICHE IN TERRAFERMA		
	Numero titoli	Superficie pro-quota (Kmq)
Unico titolare	1	122,22
	IGIA RISORSE GEOTERMICHE	
Total	1	122,22

Complessivamente SARAS è presente in 2 titoli per una superficie pro-quota totale di 565,22 Kmq

SARP

S.p.A. Servizi & Assistenza Ricerche Petroliere (c.f. n. 01890600248) con sede in Novena Vicentina (VI), Via Cesare Battisti, 12, (C.a.p. 36025).

TITOLI IN CUI LA DITTA E' PRESENTE

PERMESSI DI RICERCA IN TERRAFERMA		
	Numero titoli	Superficie pro-quota (Kmq)
Contitolare	1	11,12
	MONTEMARCIANO	
Total	1	11,12

CONCESSIONI DI COLTIVAZIONE IN TERRAFERMA		
	Numero titoli	Superficie pro-quota (Kmq)
Contitolare	1	1,23
	SAN LORENZO	
Total	1	1,23

Complessivamente SARP è presente in 2 titoli per una superficie pro-quota totale di 12,35 Kmq

JOINT-VENTURES

EDISON	
	TORRENTE CELONE TORRENTE LA VELLA

ENI	
	A.C 19.PI A.C 35.AG A.R 81.FR SERRA S. BERNARDO

GAS PLUS ITALIANA	
	MONTE VERDESE

IRMINIO	
	SAN BASILE

PETROREP ITALIANA	
	MONTE VERDESE

TOTAL E&P ITALIA	
	SERRA S. BERNARDO

JOINT-VENTURES

APENNINE ENERGY	
	MONTEMARCIANO SAN LORENZO

**ELENCO DELLE DITTE - Aggiornamento 28/febbraio/2017
RICERCA E COLTIVAZIONE DI IDROCARBURI**

SHELL ITALIA E&P

S.p.A. (c.f. n. 05160421003) con sede in Roma, Piazza Indipendenza, 11b (C.a.p. 00185).

TITOLI IN CUI LA DITTA E' PRESENTE

PERMESSI DI RICERCA IN TERRAFERMA		
	Numero titoli	Superficie pro-quota (Kmq)
Rappresentante unico	1	369,71
Contitolare	CASCINA ALBERTO	
	2	8,51
	TEMPA MOLIANO FOSSO VALDIENNA	
Total	3	378,22
CONCESSIONI DI COLTIVAZIONE IN TERRAFERMA		
	Numero titoli	Superficie pro-quota (Kmq)
Contitolare	2	331,62
	VAL D'AGRI GORGOGNONE	
Total	2	331,62

Compressivamente SHELL ITALIA E&P è presente in 5 titoli per una superficie pro-quota totale di 709,84 Kmq

JOINT-VENTURES

ENI	
	FOSSO VALDIENNA TEMPA MOLIANO VAL D'AGRI
MITSUI E&P ITALIA B	
	GORGOGNONE
NORTHERN PETROLEUM (UK) LTD	
	CASCINA ALBERTO
TOTAL E&P ITALIA	
	FOSSO VALDIENNA GORGOGNONE TEMPA MOLIANO

SIM

S.r.l. (c.f. n. 00171870462) con sede in Viareggio (Lucca), località Massarosa (LU), Via Montramito (C.a.p. 55054)

TITOLI IN CUI LA DITTA E' PRESENTE

CONCESSIONI DI COLTIVAZIONE IN TERRAFERMA		
	Numero titoli	Superficie pro-quota (Kmq)
Unico titolare	2	313,14
	PIETRAMALA TOMBOLO	
Total	2	313,14

Compressivamente SIM è presente in 2 titoli per una superficie pro-quota totale di 313,14 Kmq

SOCIETÀ IDROELETTRICA ALTO MODENESE - S.I.A.M.

S.r.l. (c.f. n. 00266280361) con sede in Lama Mocogno (MO), località Barigazzo, Via Nazionale, 65 (C.a.p. 41023)

TITOLI IN CUI LA DITTA E' PRESENTE

CONCESSIONI DI COLTIVAZIONE IN TERRAFERMA		
	Numero titoli	Superficie pro-quota (Kmq)
Unico titolare	3	39,41
	MONTE CANTIERE VETTA BARIGAZZO	
Total	3	39,41

Compressivamente SOCIETÀ IDROELETTRICA ALTO MODENESE - S.I.A.M. è presente in 3 titoli per una superficie pro-quota totale di 39,41 Kmq

SOCOPLUS

S.r.l. (c.f. n. 02242850341) con sede legale ed uffici in Fidenza (PR), Via Emilia, 12 (C.a.p. 43036)

TITOLI IN CUI LA DITTA E' PRESENTE

CONCESSIONI DI COLTIVAZIONE IN TERRAFERMA		
	Numero titoli	Superficie pro-quota (Kmq)
Unico titolare	1	1,15
	POGGIO CASTIONE	
Total	1	1,15

Compressivamente SOCOPLUS è presente in 1 titolo per una superficie pro-quota totale di 1,15 Kmq

TERME DI SALSOMAGGIORE E DI TABIANO

S.p.A. (c.f. n. 00153990346) con sede in Salsomaggiore Terme (PR), Via Roma, 9 (C.a.p. 43039)

TITOLI IN CUI LA DITTA E' PRESENTE

CONCESSIONI DI COLTIVAZIONE IN TERRAFERMA		
	Numero titoli	Superficie pro-quota (Kmq)
Unico titolare	2	13,91
	SALSOMAGGIORE I SALSOMAGGIORE II	
Total	2	13,91

Compressivamente TERME DI SALSOMAGGIORE E DI TABIANO è presente in 2 titoli per una superficie pro-quota totale di 13,91 Kmq

**ELENCO DELLE DITTE - Aggiornamento 28/febbraio/2017
RICERCA E COLTIVAZIONE DI IDROCARBURI**

TERRACON

S.r.l. (c.f. 04348780489), con sede legale in Firenze, Viale Bovio, 20 (C.a.p. 50136) ed Uffici in Firenze, Via della Scala, 69 (C.a.p. 50123).

TITOLI IN CUI LA DITTA E' PRESENTE

PERMESSI DI RICERCA IN TERRAFERMA		
	Numero titoli	Superficie pro-quota (Kmq)
Unico titolare	2	663,36
	SASSUOLO BIBBIANO	
Total	2	663,36

Complessivamente TERRACON è presente in 2 titoli per una superficie pro-quota totale di 663,36 Kmq

TOTAL E&P ITALIA

S.p.A. (c.f. n. 10569621005), con sede in Roma, Via Cornelia, 498 (C.a.p. 00166).

TITOLI IN CUI LA DITTA E' PRESENTE

PERMESSI DI RICERCA IN TERRAFERMA		
	Numero titoli	Superficie pro-quota (Kmq)
Rappresentante unico	4	353,86
	ALIANO TEANA TEMPA MOLIANO FOSSO VALDIENNA	
Contitolare	1	36,98
	SERRA S. BERNARDO	
Total	5	390,84

CONCESSIONI DI COLTIVAZIONE IN TERRAFERMA		
	Numero titoli	Superficie pro-quota (Kmq)
Rappresentante unico	1	145,29
	GORGOLIONE	
Total	1	145,29

Complessivamente TOTAL E&P ITALIA è presente in 6 titoli per una superficie pro-quota totale di 536,14 Kmq

JOINT-VENTURES

ENI	
	ALIANO FOSSO VALDIENNA SERRA S. BERNARDO TEANA TEMPA MOLIANO
MITSUI E&P ITALIA B	
	GORGOLIONE
ROCKHOPPER ITALIA	
	SERRA S. BERNARDO
SHELL ITALIA E&P	
	FOSSO VALDIENNA GORGOLIONE TEMPA MOLIANO

**ELENCO DELLE DITTE - Aggiornamento 28/febbraio/2017
STOCCAGGIO DEL GAS NATURALE**

BLUGAS INFRASTRUTTURE

S.r.l.

TITOLI IN CUI LA DITTA E' PRESENTE

CONCESSIONI DI STOCCAGGIO IN TERRAFERMA		
	Numero titoli	Superficie pro-quota (Kmq)
Contitolare	1	5,18
	SAN POTITO E COTIGNOLA STOCCAGGIO	
Total	1	5,18

Compressivamente BLUGAS INFRASTRUTTURE è presente in 1 titolo per una superficie pro-quota totale di 5,18 Kmq

JOINT-VENTURES

EDISON STOCCAGGIO	
	SAN POTITO E COTIGNOLA STOCCAGGIO

EDISON STOCCAGGIO

S.p.A. (c.f. n. 04501620969) con sede in Milano, Foro Buonaparte, 31 (C.a.p. 20121).

TITOLI IN CUI LA DITTA E' PRESENTE

CONCESSIONI DI STOCCAGGIO IN TERRAFERMA		
	Numero titoli	Superficie pro-quota (Kmq)
Unico titolare	2	119,33
	COLLALTO STOCCAGGIO CELLINO STOCCAGGIO	
Rappresentante unico	1	46,58
	SAN POTITO E COTIGNOLA STOCCAGGIO	
Total	3	165,91

Compressivamente EDISON STOCCAGGIO è presente in 3 titoli per una superficie pro-quota totale di 165,91 Kmq

JOINT-VENTURES

BLUGAS INFRASTRUTTURE	
	SAN POTITO E COTIGNOLA STOCCAGGIO

GEOGASTOCK

S.p.A. (c.f. n. 02437370345) con sede in Paderno Franciacorta (BS), Via Donatori di Sangue 6/d (C.a.p. 25050)

TITOLI IN CUI LA DITTA E' PRESENTE

CONCESSIONI DI STOCCAGGIO IN TERRAFERMA		
	Numero titoli	Superficie pro-quota (Kmq)
Unico titolare	1	48,16
	CUGNO LE MACINE STOCCAGGIO	
Total	1	48,16

Compressivamente GEOGASTOCK è presente in 1 titolo per una superficie pro-quota totale di 48,16 Kmq

ITAL GAS STORAGE

S.r.l. (c.f. n. 08751271001), con sede legale in Milano, Via Meravigli 3 (C.a.p. 20123).

TITOLI IN CUI LA DITTA E' PRESENTE

CONCESSIONI DI STOCCAGGIO IN TERRAFERMA		
	Numero titoli	Superficie pro-quota (Kmq)
Unico titolare	1	24,23
	CORNEGLIANO STOCCAGGIO	
Total	1	24,23

Compressivamente ITAL GAS STORAGE è presente in 1 titolo per una superficie pro-quota totale di 24,23 Kmq

STOCCAGGI GAS ITALIA (STOGIT)

S.p.A. (c.f. n. 13271380159) con sede legale - Piazza Santa Barbara, 7 - 20097 San Donato Milanese (MI)

TITOLI IN CUI LA DITTA E' PRESENTE

CONCESSIONI DI STOCCAGGIO IN TERRAFERMA		
	Numero titoli	Superficie pro-quota (Kmq)
Unico titolare	10	689,86
	BORDOLANO STOCCAGGIO ALFONSINE STOCCAGGIO SABBIONCELLO STOCCAGGIO SERGNANO STOCCAGGIO MINERBIO STOCCAGGIO BRUGHERIO STOCCAGGIO RIPALTA STOCCAGGIO CORTEMAGGIORE STOCCAGGIO SETTALA STOCCAGGIO FIUME TRESTE STOCCAGGIO	
Total	10	689,86

Compressivamente STOCCAGGI GAS ITALIA (STOGIT) è presente in 10 titoli per una superficie pro-quota totale di 689,86 Kmq

**ELENCO DELLE DITTE - Aggiornamento 28/febbraio/2017
RICERCA E COLTIVAZIONE DI RISORSE GEOTERMICHE**

AIM SERVIZI A RETE

S.r.l. (c.f. n. 03196810240), con sede in Vicenza, Contrà Pedemuro San Biagio, 72

TITOLI IN CUI LA DITTA E' PRESENTE

CONCESSIONI DI COLTIVAZIONE DI RISORSE GEOTERMICHE IN TERRAFERMA		
	Numero titoli	Superficie pro-quota (Kmq)
Unico titolare	1	2,52
	VICENZA	
Total	1	2,52

Compressivamente AIM SERVIZI A RETE è presente in 1 titolo per una superficie pro-quota totale di 2,52 Kmq

COGEME

S.p.A. (c.f. n. 00298360173) con sede in Rovato (BS), Via XXV Aprile 18 (C.a.p. 25038).

TITOLI IN CUI LA DITTA E' PRESENTE

PERMESSI DI RICERCA DI RISORSE GEOTERMICHE IN TERRAFERMA		
	Numero titoli	Superficie pro-quota (Kmq)
Unico titolare	2	92,95
	TOBIA FRANCIACORTA	
Total	2	92,95

Compressivamente COGEME è presente in 2 titoli per una superficie pro-quota totale di 92,95 Kmq

DER

S.r.l.

TITOLI IN CUI LA DITTA E' PRESENTE

PERMESSI DI RICERCA DI RISORSE GEOTERMICHE IN TERRAFERMA		
	Numero titoli	Superficie pro-quota (Kmq)
Unico titolare	1	45,00
	ROMA OVEST	
Total	1	45,00

Compressivamente DER è presente in 1 titolo per una superficie pro-quota totale di 45, Kmq

ENEL GREEN POWER

S.p.A. (c.f. n. 10236451000) con sede legale in Pisa, Via Andrea Pisano, 120 (C.a.p. 56122)

TITOLI IN CUI LA DITTA E' PRESENTE

PERMESSI DI RICERCA DI RISORSE GEOTERMICHE IN TERRAFERMA		
	Numero titoli	Superficie pro-quota (Kmq)
Unico titolare	4	935,24
	MONTEGEMOLI MONTEBAMBOLI MURCI BOCCHEGGIANO	
Total	4	935,24
CONCESSIONI DI COLTIVAZIONE DI RISORSE GEOTERMICHE IN TERRAFERMA		
	Numero titoli	Superficie pro-quota (Kmq)
Unico titolare	8	492,95
	CHIUSDINO TRAVALE LUSTIGNANO LARDERELLO CANNETO RIO SECCO PIANCASTAGNAIO BAGNORE	
Total	8	492,95

Compressivamente ENEL GREEN POWER è presente in 12 titoli per una superficie pro-quota totale di 1.428,19 Kmq

ELENCO DELLE DITTE - Aggiornamento 28/febbraio/2017
RICERCA E COLTIVAZIONE DI RISORSE GEOTERMICHE

ENI - Attività geotermiche

S.p.A. (c.f. n. 00484960588) con sede in Roma, Piazzale Enrico Mattei, 1 (C.a.p. 00144) ed uffici in San Donato Milanese (MI), Via Emilia, 1 (C.a.p. 20097)

TITOLI IN CUI LA DITTA E' PRESENTE

CONCESSIONI DI COLTIVAZIONE DI RISORSE GEOTERMICHE IN TERRAFERMA		
	Numero titoli	Superficie pro-quota (Kmq)
Rappresentante unico	1	15,86
	FERRARA	
Total	1	15,86

Compressivamente ENI - Attività geotermiche è presente in 1 titolo per una superficie pro-quota totale di 15,86 Kmq

JOINT-VENTURES

ERGA	FERRARA
------	---------

ERGA

S.p.A. (c.f. n. 01494190505) con sede legale in Pisa, Via Andrea Pisano, 120 (C.a.p. 56122) e sede amministrativa in Firenze, Via Pier Capponi, 61 (C.a.p. 50132)

TITOLI IN CUI LA DITTA E' PRESENTE

CONCESSIONI DI COLTIVAZIONE DI RISORSE GEOTERMICHE IN TERRAFERMA		
	Numero titoli	Superficie pro-quota (Kmq)
Unico titolare	1	111,15
	VALENTANO	
Contitolare	1	15,86
	FERRARA	
Total	2	127,01

Compressivamente ERGA è presente in 2 titoli per una superficie pro-quota totale di 127,01 Kmq

JOINT-VENTURES

ENI - Attività geotermiche	FERRARA
----------------------------	---------

FUTURO ENERGIA

S.r.l. (c.f. n. 02723340218) con sede in Bolzano, Via Alto Adige 40/VII (C.a.p. 39100)

TITOLI IN CUI LA DITTA E' PRESENTE

PERMESSI DI RICERCA DI RISORSE GEOTERMICHE IN TERRAFERMA		
	Numero titoli	Superficie pro-quota (Kmq)
Unico titolare	1	88,60
	PERETA	
Total	1	88,60

Compressivamente FUTURO ENERGIA è presente in 1 titolo per una superficie pro-quota totale di 88,6 Kmq

GEOTERMICA

S.r.l. (c.f. n. 023497311204) con sede in S. Cataldo (CL), viale della Rinascita, 6 (C.a.p. 93017)

TITOLI IN CUI LA DITTA E' PRESENTE

PERMESSI DI RICERCA DI RISORSE GEOTERMICHE IN TERRAFERMA		
	Numero titoli	Superficie pro-quota (Kmq)
Unico titolare	1	6,49
	PANTELLERIA	
Total	1	6,49

Compressivamente GEOTERMICA è presente in 1 titolo per una superficie pro-quota totale di 6,49 Kmq

GEOTHERMICS ITALY

S.r.l. (c.f. n. 02682950213) con sede in Bolzano, Via Avogadro 4 (C.a.p. 39100)

TITOLI IN CUI LA DITTA E' PRESENTE

PERMESSI DI RICERCA DI RISORSE GEOTERMICHE IN TERRAFERMA		
	Numero titoli	Superficie pro-quota (Kmq)
Unico titolare	3	231,52
	PIANA DEL DIAVOLO LAGO DI VICO GUARDISTALLO	
Total	3	231,52

Compressivamente GEOTHERMICS ITALY è presente in 3 titoli per una superficie pro-quota totale di 231,52 Kmq

**ELENCO DELLE DITTE - Aggiornamento 28/febbraio/2017
RICERCA E COLTIVAZIONE DI RISORSE GEOTERMICHE**

GESTO ITALIA

S.r.l. (c.f. n. 10619261000), con sede legale in Roma (RM), Viale delle Milizie 12 (C.a.p. 00192).

TITOLI IN CUI LA DITTA E' PRESENTE

PERMESSI DI RICERCA DI RISORSE GEOTERMICHE IN TERRAFERMA		
	Numero titoli	Superficie pro-quota (Kmq)
Unico titolare	3	203,73
	MONTALCINO MAZZOLLA CINIGIANO	
Total	3	203,73

Complessivamente GESTO ITALIA è presente in 3 titoli per una superficie pro-quota totale di 203,73 Kmq

LA R.E.P. AMBIENTE

S.r.l.

TITOLI IN CUI LA DITTA E' PRESENTE

PERMESSI DI RICERCA DI RISORSE GEOTERMICHE IN TERRAFERMA		
	Numero titoli	Superficie pro-quota (Kmq)
Unico titolare	1	18,07
	VALLE DI SUIO	
Total	1	18,07

Complessivamente LA R.E.P. AMBIENTE è presente in 1 titolo per una superficie pro-quota totale di 18,07 Kmq

MAGMA ENERGY ITALIA

S.r.l. con sede legale in Firenze (FI), Via Bolognese 55 (C.a.p. 50139).

TITOLI IN CUI LA DITTA E' PRESENTE

PERMESSI DI RICERCA DI RISORSE GEOTERMICHE IN TERRAFERMA		
	Numero titoli	Superficie pro-quota (Kmq)
Unico titolare	2	487,16
	ROCCASTRADA MENSANO	
Total	2	487,16

Complessivamente MAGMA ENERGY ITALIA è presente in 2 titoli per una superficie pro-quota totale di 487,16 Kmq

MALPAGA

S.p.A.

TITOLI IN CUI LA DITTA E' PRESENTE

PERMESSI DI RICERCA DI RISORSE GEOTERMICHE IN TERRAFERMA		
	Numero titoli	Superficie pro-quota (Kmq)
Unico titolare	1	2,50
	MALPAGA	
Total	1	2,50

Complessivamente MALPAGA è presente in 1 titolo per una superficie pro-quota totale di 2,5 Kmq

RENEWEM

S.r.l.

TITOLI IN CUI LA DITTA E' PRESENTE

PERMESSI DI RICERCA DI RISORSE GEOTERMICHE IN TERRAFERMA		
	Numero titoli	Superficie pro-quota (Kmq)
Unico titolare	1	87,85
	MONTE LABBRO	
Total	1	87,85

Complessivamente RENEWEM è presente in 1 titolo per una superficie pro-quota totale di 87,85 Kmq

**ELENCO DELLE DITTE - Aggiornamento 28/febbraio/2017
RICERCA E COLTIVAZIONE DI RISORSE GEOTERMICHE**

SARAS

S.p.A. (c.f. n. 00136440922) con sede in Sarroch (CA), S.S. Sulcitana, 195 (C.a.p. 09018).

TITOLI IN CUI LA DITTA E' PRESENTE

PERMESSI DI RICERCA IN TERRAFERMA		
	Numero titoli	Superficie pro-quota (Kmq)
Unico titolare	1	443,00
	ELEONORA	
Total	1	443,00
PERMESSI DI RICERCA DI RISORSE GEOTERMICHE IN TERRAFERMA		
	Numero titoli	Superficie pro-quota (Kmq)
Unico titolare	1	122,22
	IGIA RISORSE GEOTERMICHE	
Total	1	122,22

Complessivamente SARAS è presente in 2 titoli per una superficie pro-quota totale di 565,22 Kmq

SORGENIA GEOTHERMAL

S.r.l. con sede legale in Milano (MI), Via Vincenzo Viviani 12 (C.a.p. 20124).

TITOLI IN CUI LA DITTA E' PRESENTE

PERMESSI DI RICERCA DI RISORSE GEOTERMICHE IN TERRAFERMA		
	Numero titoli	Superficie pro-quota (Kmq)
Unico titolare	7	411,84
	LA GRASCETA LA VEDUTA CELLERE MONTORIO LE CASCINELLE MONTE SANTA CROCE POGGIO MONTONE	
Total	7	411,84

Complessivamente SORGENIA GEOTHERMAL è presente in 7 titoli per una superficie pro-quota totale di 411,84 Kmq

TERRA ENERGY

TITOLI IN CUI LA DITTA E' PRESENTE

PERMESSI DI RICERCA DI RISORSE GEOTERMICHE IN TERRAFERMA		
	Numero titoli	Superficie pro-quota (Kmq)
Unico titolare	2	137,50
	SCANSANO POMONTE	
Total	2	137,50

Complessivamente TERRA ENERGY è presente in 2 titoli per una superficie pro-quota totale di 137,5 Kmq

TOSCO GEO

S.r.l. (c.f. n. 06142590485) con sede in Barberino Val d'Elsa (FI), Via Pisana 47 (C.a.p. 50021)

TITOLI IN CUI LA DITTA E' PRESENTE

PERMESSI DI RICERCA DI RISORSE GEOTERMICHE IN TERRAFERMA		
	Numero titoli	Superficie pro-quota (Kmq)
Unico titolare	6	361,60
	SARDARA SAN GAVINO MONREALE RIPA D'ORCIA CAMPIGLIA D'ORCIA CASTIGLIONE D'ORCIA BAGNOLO	
Total	6	361,60

Complessivamente TOSCO GEO è presente in 6 titoli per una superficie pro-quota totale di 361,6 Kmq



<http://unmig.mise.gov.it>