



MINISTERO DELLO SVILUPPO ECONOMICO  
DIREZIONE GENERALE PER LA SICUREZZA ANCHE AMBIENTALE DELLE  
ATTIVITÀ MINERARIE ED ENERGETICHE - UNMIG

---

Anno LX - N. 10

31 Ottobre 2016

# BOLLETTINO UFFICIALE DEGLI IDROCARBURI E DELLE GEORISORSE



MINISTERO DELLO SVILUPPO ECONOMICO  
DIREZIONE GENERALE PER LA SICUREZZA ANCHE AMBIENTALE DELLE  
ATTIVITÀ MINERARIE ED ENERGETICHE - UNMIG

---

Anno LX - N. 10

31 Ottobre 2016

# BOLLETTINO UFFICIALE DEGLI IDROCARBURI E DELLE GEORISORSE

Direttore responsabile: OMBRETTA COPPI  
Capo redattore: NICOLA SANTOCCHI  
Redazione: ANTONELLA ORLANDI – ROSALBA URTIS

---

## SOMMARIO

AVVERTENZE .....	5
RECAPITI .....	6

### ATTIVITÀ DI RICERCA E COLTIVAZIONE DI IDROCARBURI IN TERRA

#### ISTANZE DI PERMESSO DI RICERCA

##### ISTANZE DI RIDUZIONE VOLONTARIA DELL'AREA

Istanza di riduzione volontaria dell'area dell'istanza di permesso di ricerca «RENO CENTESE», presentata dalla Società EXPLOENERGY s.r.l.....	7
--	---

##### ISTANZE DI RINUNCIA

Istanza di rinuncia all'istanza di permesso di ricerca «LE SALINE» presentata dalla Società AleAnna Resources LLC.....	8
Istanza di rinuncia all'istanza di permesso di ricerca «TRE PONTI» presentata dalla Società AleAnna Resources LLC.....	8

#### PERMESSI DI RICERCA

##### ISTANZE DI PROROGA

Istanza di proroga del permesso di ricerca «TORRENTE ALVO» presentata dalla Società Apennine Energy S.p.A.....	8
---	---

##### DECRETI RELATIVI ALLA VIGENZA

Sospensione del decorso temporale del permesso di ricerca «BUGIA».....	8
Sospensione del decorso temporale del permesso di ricerca «FANTOZZA».....	11
Sospensione del decorso temporale del permesso di ricerca «PONTE DEI GRILLI».....	13
Sospensione del decorso temporale del permesso di ricerca «PONTE DEL DIAVOLO».....	15

#### CONCESSIONI DI COLTIVAZIONE

##### ISTANZE RELATIVE ALLA VIGENZA

Istanza di proroga della concessione di coltivazione «PIETRAMALA» presentata dalla Società S.I.M. S.r.l.....	18
---	----

##### DECRETI RELATIVI ALLA TITOLARITÀ

Intestazione alla Società IRMINIO S.r.l. delle quote di titolarità della Società ROCKHOPPER ITALIA S.p.A. relative alle concessioni di coltivazione «FORNOVO DI TARO», «MONTEARDONE» e «SAN BASILE».....	18
--	----

### ATTIVITÀ DI RICERCA E COLTIVAZIONE DI IDROCARBURI IN MARE

#### CONCESSIONI DI COLTIVAZIONE

##### ISTANZE RELATIVE ALLA VIGENZA

Istanza di proroga della concessione di coltivazione «B.C17.TO» presentata dalla Società ENI S.p.A.....	21
Istanza di proroga della concessione di coltivazione «B.C18.RI» presentata dalla Società ENI S.p.A.....	21

### LEGGI E DECRETI, DISPOSIZIONI E COMUNICATI

#### LEGGI E DECRETI

DECRETO MINISTERIALE 30 settembre 2016 Costituzione della Commissione per gli idrocarburi e le risorse minerarie.....	22
DECRETO DIRETTORIALE 24 ottobre 2016 Integrazioni e modifiche al Decreto Direttoriale 31 marzo 2016 recante l'approvazione dell'elenco degli esplosivi, degli accessori detonanti e dei mezzi di accensione riconosciuti idonei all'impiego nelle attività estrattive, per l'anno 2016.....	24

#### PIANI TOPOGRAFICI

Tav. 1 – Istanza di permesso di ricerca «RENO CENTESE» .....	28
--	----

#### ELENCHI

ELENCO DELLE ISTANZE.....	30
ELENCO DEI TITOLI VIGENTI .....	43

**AVVERTENZE**

Al fine di agevolare la consultazione delle istanze e dei provvedimenti citati con il loro numero di pubblicazione nel *Bollettino ufficiale degli idrocarburi e delle georisorse* si riportano qui di seguito i numeri di pubblicazione che contrassegnano le istanze ed i provvedimenti pubblicati in ciascun numero del *B.U.I.G.*

BOLLETTINO			NUMERI DI PUBBLICAZIONE		BOLLETTINO			NUMERI DI PUBBLICAZIONE	
Anno	Numero	Data di pubblicazione	dal numero	al numero	Anno	Numero	Data di pubblicazione	dal numero	al numero
LIII	1	31 gennaio 2009	1	7	LVII	1	31 gennaio 2013	1	15
LIII	2	28 febbraio 2009	8	20	LVII	2	28 febbraio 2013	16	34
LIII	3	31 marzo 2009	21	33	LVII	3	31 marzo 2013	35	57
LIII	4	30 aprile 2009	34	50	LVII	4	30 aprile 2013	58	72
LIII	5	31 maggio 2009	51	66	LVII	5	31 maggio 2013	73	82
LIII	6	30 giugno 2009	67	72	LVII	6	30 giugno 2013	83	92
LIII	7	31 luglio 2009	73	92	LVII	7	31 luglio 2013	93	111
LIII	8	31 agosto 2009	93	116	LVII	8	31 agosto 2013	112	126
LIII	9	30 settembre 2009	117	124	LVII	9	30 settembre 2013	127	143
LIII	10	31 ottobre 2009	125	139	LVII	10	31 ottobre 2013	144	166
LIII	11	30 novembre 2009	140	154	LVII	11	30 novembre 2013	167	182
LIII	12	31 dicembre 2009	155	167	LVII	12	31 dicembre 2013	183	199
LIV	1	31 gennaio 2010	1	21	LVIII	1	31 gennaio 2014	1	30
LIV	2	28 febbraio 2010	22	45	LVIII	2	28 febbraio 2014	31	47
LIV	3	31 marzo 2010	46	72	LVIII	3	31 marzo 2014	48	67
LIV	4	30 aprile 2010	73	101	LVIII	4	30 aprile 2014	67	81
LIV	5	31 maggio 2010	102	119	LVIII	5	31 maggio 2014	82	102
LIV	6	30 giugno 2010	120	130	LVIII	6	30 giugno 2014	103	125
LIV	7	31 luglio 2010	131	151	LVIII	7	31 luglio 2014	126	150
LIV	8	31 agosto 2010	152	161	LVIII	8	31 agosto 2014	151	160
LIV	9	30 settembre 2010	162	167	LVIII	9	30 settembre 2014	161	174
LIV	10	31 ottobre 2010	168	177	LVIII	10	31 ottobre 2014	175	200
LIV	11	30 novembre 2010	178	192	LVIII	11	30 novembre 2014	201	209
LIV	12	31 dicembre 2010	193	230	LVIII	12	31 dicembre 2014	210	221
LV	1	31 gennaio 2011	1	22	LIX	1	31 gennaio 2015	1	28
LV	2	28 febbraio 2011	23	39	LIX	2	28 febbraio 2015	29	46
LV	3	31 marzo 2011	40	58	LIX	3	31 marzo 2015	47	61
LV	4	30 aprile 2011	59	84	LIX	4	30 aprile 2015	62	85
LV	5	31 maggio 2011	85	104	LIX	5	31 maggio 2015	86	98
LV	6	30 giugno 2011	105	129	LIX	6	30 giugno 2015	99	106
LV	7	31 luglio 2011	130	147	LIX	7	31 luglio 2015	107	122
LV	8	31 agosto 2011	148	161	LIX	8	31 agosto 2015	123	135
LV	9	30 settembre 2011	162	176	LIX	9	30 settembre 2015	136	150
LV	10	31 ottobre 2011	177	189	LIX	10	31 ottobre 2015	151	154
LV	11	30 novembre 2011	190	205	LIX	11	30 novembre 2015	155	172
LV	12	31 dicembre 2011	206	213	LIX	12	31 dicembre 2015	173	180
LVI	1	31 gennaio 2012	1	23	LX	1	31 gennaio 2016	1	33
LVI	2	29 febbraio 2012	24	45	LX	2	29 febbraio 2016	34	49
LVI	3	31 marzo 2012	46	64	LX	3	31 marzo 2016	50	66
LVI	4	30 aprile 2012	65	95	LX	4	30 aprile 2016	67	78
LVI	5	31 maggio 2012	96	107	LX	5	31 maggio 2016	79	96
LVI	6	30 giugno 2012	108	120	LX	6	30 giugno 2016	97	114
LVI	7	31 luglio 2012	121	144	LX	7	31 luglio 2016	115	135
LVI	8	31 agosto 2012	145	156	LX	8	31 agosto 2016	136	138
LVI	9	30 settembre 2012	157	174	LX	9	30 settembre 2016	139	150
LVI	10	31 ottobre 2012	175	196	LX	10	31 ottobre 2016	151	164
LVI	11	30 novembre 2012	197	223					
LVI	12	31 dicembre 2012	224	239					

La delimitazione delle istanze, dei permessi e delle concessioni pubblicate sui BUIG è rappresentata esclusivamente dalle relative coordinate geografiche, pertanto le tavole allegate sono puramente indicative ed eventuali incongruenze con le suddette coordinate geografiche sono da considerarsi semplici imprecisioni grafiche.

Eventuali opposizioni o reclami avverso le istanze ed i provvedimenti pubblicati nel *B.U.I.G.*, redatte in carta legale, vanno indirizzate al Ministero dello sviluppo economico - Direzione generale per la sicurezza anche ambientale delle attività minerarie ed energetiche - Ufficio nazionale minerario per gli idrocarburi e le georisorse (DGS-UNMIG) - Via Molise, 2 - 00187 Roma.

Il *B.U.I.G.* è pubblicato sul sito internet del Ministero dello sviluppo economico - Direzione generale per la sicurezza-UNMIG all'indirizzo <http://unmig.mise.gov.it/unmig/buig> entro il giorno 5 del mese successivo alla data del Bollettino stesso.

## RECAPITI

DIREZIONE GENERALE PER LA SICUREZZA ANCHE AMBIENTALE DELLE ATTIVITÀ MINERARIE ED ENERGETICHE  
UFFICIO NAZIONALE MINERARIO PER GLI IDROCARBURI E LE GEORISORSE (DGS-UNMIG)

Via Molise, 2 - 00187 Roma

Tel.: (+39) 06-47052859 - Fax.: (+39) 06-47887802

e-mail: dgsunmig.segreteria@mise.gov.it

PEC: dgsunmig.dg@pec.mise.gov.it

Direttore Generale: Franco Terlizzone

e-mail: franco.terlizzone@mise.gov.it

### Divisione I

Affari generali

Via Molise, 2 - 00187 Roma

Tel.: (+39) 06-4705-2039 - Fax.: (+39) 06-4788-7802

PEC: dgsunmig.div01@pec.mise.gov.it

Dirigente: Paola Picone

e-mail: paola.picone@mise.gov.it

### Divisione II

Sezione UNMIG di Bologna

Via Zamboni, 1 - 40125 Bologna

Tel.: (+39) 051-234326 - Fax.: (+39) 051-228927

e-mail: unmig.bologna@mise.gov.it

PEC: dgsunmig.div02@pec.mise.gov.it

Dirigente: Giancarlo Giacchetta

e-mail: giancarlo.giacchetta@mise.gov.it

### Divisione III

Sezione UNMIG di Roma

Viale Boston, 25 - 00144 Roma

Tel.: (+39) 06-5993-2750 - Fax.: (+39) 06-5993-2761

e-mail: unmig.roma@mise.gov.it

PEC: dgsunmig.div03@pec.mise.gov.it

Dirigente: Marcello Saralli

e-mail: marcello.saralli@mise.gov.it

### Divisione IV

Sezione UNMIG di Napoli

Piazza Giovanni Bovio, 22 - 80133 Napoli

Tel.: (+39) 081-5510049 - Fax.: (+39) 081-5519460

e-mail: unmig.napoli@mise.gov.it

PEC: dgsunmig.div04@pec.mise.gov.it

Dirigente: Arnaldo Vioto

e-mail: arnaldo.vioto@mise.gov.it

### Divisione V

Laboratori chimici e mineralogici

Via Antonio Bosio, 15 - 00161 Roma

Tel.: (+39) 06-4880167 - Fax.: (+39) 06-4824723

PEC: dgsunmig.div05@pec.mise.gov.it

Dirigente: Silvia Grandi

e-mail: silvia.grandi@mise.gov.it

### Divisione VI

Sicurezza, BUIG, cartografia e statistiche

Via Molise, 2 - 00187 Roma

Tel.: (+39) 06-4705-2705 - Fax.: (+39) 06-4788-7934

PEC: dgsunmig.div06@pec.mise.gov.it

Dirigente:

e-mail:

DIREZIONE GENERALE PER LA SICUREZZA DELL'APPROVVIGIONAMENTO E LE INFRASTRUTTURE ENERGETICHE

Via Molise, 2 - 00187 Roma

Tel. (+39) 06 4705 2796 - Fax. (+39) 06 4705 2036

PEC: dgsaie.dg@pec.mise.gov.it

Direttore generale: Gilberto Dialuce

Divisione V – Sistemi, mercati, infrastrutture di trasporto ed approvvigionamento del gas naturale

PEC: dgsaie.div05@mise.gov.it

Dirigente: Liliana Panei

e-mail: liliana.panei@mise.gov.it

Divisione VII – Rilascio e gestione titoli minerari, espropri, royalties

PEC: dgsaie.div07@mise.gov.it

Dirigente: Carlo Landolfi

e-mail: carlo.landolfi@mise.gov.it

## ATTIVITÀ DI RICERCA E COLTIVAZIONE DI IDROCARBURI IN TERRA

### ISTANZE DI PERMESSO DI RICERCA

#### ISTANZE DI RIDUZIONE VOLONTARIA DELL'AREA

NUMERO DI PUBBLICAZIONE: 151.

**Istanza di riduzione volontaria dell'area dell'istanza di permesso di ricerca «RENO CENTESE», presentata dalla Società EXPLOENERGY s.r.l.**  
(estratto).

Con istanza pervenuta in data 4 ottobre 2016, prot. n. 26896, la Società EXPLOENERGY s.r.l., con sede legale in San Donato Milanese, Via J. Kennedy, 26 (c.a.p. 20097), ha presentato istanza di riduzione volontaria dell'area dell'istanza di permesso di ricerca «RENO CENTESE».

Ubicazione e delimitazione della nuova area richiesta:

- Regione: Emilia Romagna.
- Province: Ferrara, Modena, Bologna.
- Comuni: (Ferrara) Bondeno, Ferrara, Vigarano Mainarda, Cento, Sant'Agostino, Mirabello, Poggio Renatico - (Modena) Mirandola, San Felice sul Panaro, Finale Emilia - (Bologna) Pieve di Cento, Galliera, San Pietro in Casale.
- Superficie originaria: km<sup>2</sup> 646,90.
- Superficie richiesta: km<sup>2</sup> 435,70.
- Fogli della Carta d'Italia alla scala 1:100.000 (I.G.M.): 75 - 76.
- Coordinate geografiche dei vertici:

Vertici	Longitudine W Monte Mario	Latitudine N
a	-1°14',	44°56',
b	-1°02',	44°56',
c	-1°02',	44°55',
d	-0°59',	44°55',
e	-0°59',	44°56',
f	-0°55',	44°56',
g	-0°55',	44°55',
h	-0°54',	44°55',
i	-0°54',	44°45',
l	-1°08',	44°45',
m	-1°08',	44°51',
n	-1°13',	44°51',
o	-1°13',	44°52',
p	-1°14',	44°52',

- Riproduzione del piano topografico dell'istanza ridotta: Tav. n. 1 fuori testo.

## ISTANZE DI RINUNCIA

NUMERO DI PUBBLICAZIONE: 152.

**Istanza di rinuncia all'istanza di permesso di ricerca «LE SALINE» presentata dalla Società AleAnna Resources LLC.**  
(estratto).

Con istanza pervenuta al Ministero dello sviluppo economico il 6 ottobre 2016, prot. n. 27171, la Società AleAnna Resources LLC, ha chiesto di rinunciare all'istanza di permesso di ricerca «LE SALINE» ubicata nelle province di Rovigo, Padova e Ferrara

NUMERO DI PUBBLICAZIONE: 153.

**Istanza di rinuncia all'istanza di permesso di ricerca «TRE PONTI» presentata dalla Società AleAnna Resources LLC.**  
(estratto).

Con istanza pervenuta al Ministero dello sviluppo economico il 6 ottobre 2016, prot. n. 27171, la Società AleAnna Resources LLC, ha chiesto di rinunciare all'istanza di permesso di ricerca «TRE PONTI» ubicata nelle province di Rovigo, Padova, Venezia e Ferrara.

## PERMESSI DI RICERCA

### ISTANZE DI PROROGA

NUMERO DI PUBBLICAZIONE: 154.

**Istanza di proroga del permesso di ricerca «TORRENTE ALVO» presentata dalla Società Apennine Energy S.p.A.**  
(estratto).

Con istanza pervenuta al Ministero dello sviluppo economico il 12 ottobre 2016, prot. n. 27723, la Società Apennine Energy S.p.A., titolare del permesso di ricerca ubicato nella provincia di Potenza, convenzionalmente denominato «TORRENTE ALVO» (v. Elenco dei permessi di ricerca, n. 2104 di riferimento), ha chiesto la proroga del permesso stesso.

## DECRETI RELATIVI ALLA VIGENZA

NUMERO DI PUBBLICAZIONE: 155.

DECRETO MINISTERIALE 11 ottobre 2016

**Sospensione del decorso temporale del permesso di ricerca «BUGIA».**

IL DIRETTORE GENERALE PER LA SICUREZZA DELL'APPROVVIGIONAMENTO E LE INFRASTRUTTURE ENERGETICHE

VISTA la legge 11 gennaio 1957, n. 6 e successive modifiche ed integrazioni, recante "Ricerca e coltivazione degli idrocarburi liquidi e gassosi";

VISTA la legge 21 luglio 1967, n. 613 e successive modifiche ed integrazioni, recante "Ricerca e coltivazione degli idrocarburi liquidi e gassosi nel mare territoriale e nella piattaforma continentale e modificazioni alla legge 11 gennaio 1957, n. 6 sulla Ricerca e coltivazione degli idrocarburi liquidi e gassosi";

VISTA la legge 9 gennaio 1991, n. 9 e successive modifiche ed integrazioni, recante "Norme per l'attuazione del nuovo Piano energetico nazionale: aspetti istituzionali, centrali idroelettriche ed elettrodotti, idrocarburi e geotermia, autoproduzione e disposizioni fiscali";



VISTO il decreto del Presidente della Repubblica 18 aprile 1994, n. 484, recante "Disciplina dei procedimenti di conferimento dei permessi di prospezione o ricerca e di concessione di coltivazione di idrocarburi in terraferma e in mare";

VISTO il decreto legislativo 25 novembre 1996, n. 624 e successive modifiche ed integrazioni, recante "Attuazione della direttiva 92/91/CEE relativa alla sicurezza e salute dei lavoratori nelle industrie estrattive per trivellazione e della direttiva 92/104/CEE relativa alla sicurezza e salute dei lavoratori nelle industrie estrattive a cielo aperto e sotterranee";

VISTO il decreto legislativo 25 novembre 1996, n. 625 e successive modifiche ed integrazioni, recante "Attuazione della direttiva 94/22/CEE, relativa alle condizioni di rilascio e di esercizio delle autorizzazioni alla prospezione, ricerca e coltivazione di idrocarburi";

VISTA la legge 20 agosto 2004, n. 239 e successive modifiche ed integrazioni, recante "Riordino del settore energetico, nonché delega al governo per il riassetto delle disposizioni vigenti in materia di energia";

VISTO il decreto legislativo 3 aprile 2006 n. 152 e successive modifiche ed integrazioni, recante "Norme in materia ambientale";

VISTO l'Accordo procedimentale (rep. n. 1247), sancito dalla Conferenza Stato-Regioni in data 24 aprile 2001 per l'acquisizione dell'intesa prevista dall'art. 29, comma 2, lettera l) del D. Lgs. n. 112 del 1998;

VISTO il decreto legge 9 febbraio 2012, n. 5, convertito con modificazioni dalla legge 4 aprile 2012, n. 35, recante "Disposizioni urgenti in materia di semplificazione e sviluppo";

VISTO il decreto legge 22 giugno 2012, n. 83, convertito con modificazioni dalla legge 7 agosto 2012, n. 134, recante "Misure urgenti per la crescita del Paese";

VISTO il decreto del Presidente del Consiglio dei Ministri 5 dicembre 2013, recante "Regolamento di organizzazione del Ministero dello sviluppo economico";

VISTO il decreto del Presidente del Consiglio dei Ministri 22 febbraio 2013 e successive modifiche ed integrazioni, recante "Regole tecniche in materia di generazione, apposizione e verifica delle firme elettroniche avanzate, qualificate e digitali";

VISTO il decreto ministeriale 25 marzo 2015 recante "Aggiornamento del disciplinare tipo in attuazione dell'art. 38 del decreto legge 12 settembre 2014, n. 133, convertito, con modificazioni, dalla legge 11 novembre 2014, n. 164";

VISTO il decreto direttoriale 15 luglio 2015 recante "Procedure operative di attuazione del decreto ministeriale 25 marzo 2015 e modalità di svolgimento delle attività di prospezione, ricerca e coltivazione di idrocarburi liquidi e gassosi e dei relativi controlli, ai sensi dell'art. 19, comma 6, dello stesso decreto";

VISTO il decreto legislativo 18 agosto 2015, n. 145 recante "Attuazione della direttiva 2013/30/UE sulla sicurezza delle operazioni in mare nel settore degli idrocarburi e che modifica la direttiva 2004/35/CE";

VISTO il decreto ministeriale 30 ottobre 2015 recante "Delega al Direttore Generale per la sicurezza dell'approvvigionamento e le infrastrutture energetiche dei compiti e delle risorse finanziarie necessarie all'espletamento delle funzioni trasferite in ossequio alle previsioni del Decreto Legislativo 18 agosto 2015 n. 145";

VISTO il decreto ministeriale 30 ottobre 2015 recante "Modifiche al Decreto Ministeriale 17 luglio 2014 di individuazione degli uffici dirigenziali di livello non generale";

VISTO il D.M. 28 settembre 2010 con il quale è stato accordato, per la durata di anni sei, alla Società AleAnna Resources LLC, il permesso di ricerca di idrocarburi liquidi e gassosi denominato convenzionalmente "BUGIA" di km<sup>2</sup> 197,80, in territorio delle province di Reggio Emilia e Modena;

CONSIDERATO che in data 26 giugno 2014 la Società AleAnna Resources LLC ha presentato istanza per l'autorizzazione ad eseguire un rilievo geofisico 3D su un'area di circa 111 km<sup>2</sup> nel settore orientale del permesso "BUGIA";

CONSIDERATO che con Delibera di Giunta della Regione Emilia Romagna n. 1765/2009 il rilievo geofisico 3D è stato giudicato ambientalmente compatibile;

CONSIDERATO che con DGR n. 547 del 23 aprile 2014 la Regione Emilia Romagna ha deliberato, tra l'altro, di dare corso alla predetta Risoluzione n. 5437 del 15 aprile 2014 e di disporre "[...] la sospensione dei procedimenti regionali relativi all'espressione di pareri e valutazioni nonché all'adozione di atti di assenso comunque denominati tesi a consentire lo svolgimento sul territorio regionale di nuove attività di ricerca, prospezione, coltivazione e stoccaggio d'idrocarburi [...]";

VISTO il decreto ministeriale 15 aprile 2015 con il quale il decorso temporale del permesso "BUGIA" è stato sospeso, ai soli fini del computo della durata, a decorrere dal 23 aprile 2014, fino all'ottenimento delle determinazioni da parte della Regione Emilia Romagna in ordine al rilascio dell'intesa necessaria per ottenere l'autorizzazione a effettuare il rilievo geofisico 3D, e comunque, per un periodo di tempo non superiore a diciotto mesi;

CONSIDERATO che con DGR n. 903 del 13 luglio 2015 la Regione Emilia Romagna ha revocato la sospensione disposta con provvedimento n. 547 del 23 aprile 2014;

VISTA l'istanza in data 31 maggio 2016 prot. ALN 2016/045/PM, pervenuta a questo Ufficio in data 7 giugno 2016 prot. 15712, con la quale la Società AleAnna Resources LLC ha chiesto un'ulteriore sospensione del decorso

temporale a partire dal 24 ottobre 2015 fino alla data della delibera di intesa della Regione Emilia Romagna necessaria al rilascio dell'autorizzazione all'esecuzione del rilievo geofisico 3D;

VISTA la nota prot. n. 25783 del 23 settembre 2016 della Direzione Generale per la Sicurezza anche Ambientale delle Attività Minerarie ed Energetiche - Ufficio Nazionale Minerario per gli Idrocarburi e le Georisorse (DGS-UNMIG), pervenuta a questo Ufficio in data 26 settembre 2016 prot. 25924 con la quale è stato espresso parere favorevole al rilascio della proroga della sospensione del decorso temporale del permesso di ricerca "BUGIA" a decorrere dal 24 ottobre 2015, data di scadenza della precedente sospensione del decorso temporale, fino alla pronuncia di compatibilità ambientale e conseguente intesa della Regione Emilia Romagna per l'esecuzione del rilievo geofisico 3D, e comunque non oltre il 31 dicembre 2017;

VISTO l'art. 6, comma 10, della legge 9 gennaio 1991, n. 9 e s.m.i., in base al quale: " Qualora nel corso del permesso di ricerca le amministrazioni competenti impongano al titolare del permesso particolari adempimenti o limitazioni che comportino la sospensione dell'attività di ricerca, il Ministro dell'industria, del commercio e dell'artigianato può disporre con decreto, su istanza del titolare stesso, che il decorso temporale del permesso, ai soli fini del computo della durata dello stesso, resti sospeso per il tempo strettamente necessario per ottemperare agli adempimenti stessi. Correlativamente, per lo stesso periodo, sarà sospeso il relativo canone";

RITENUTA accoglibile l'istanza di proroga della sospensione del decorso temporale del permesso "BUGIA" in quanto motivata dalla necessità di ottenere da parte della Regione Emilia Romagna il giudizio di compatibilità ambientale e l'intesa necessaria per ottenere l'autorizzazione a effettuare il rilievo geofisico 3D;

RITENUTO di poter procedere alla proroga della sospensione del decorso temporale del permesso "BUGIA", a decorrere dal 24 ottobre 2015, data di scadenza della precedente sospensione del decorso temporale, fino all'ottenimento delle determinazioni della Regione Emilia Romagna in ordine al rilascio dell'intesa necessaria per ottenere l'autorizzazione a effettuare il rilievo geofisico 3D e comunque non oltre il 31 dicembre 2017;

#### D E C R E T A:

##### Art. 1

(Sospensione decorso temporale)

1. Ai sensi dell'art. 6, comma 10, della legge 9 gennaio 1991, n. 9 e s.m.i., il decorso temporale del permesso di ricerca di idrocarburi liquidi e gassosi denominato "BUGIA" ricadente nel territorio delle provincie di Reggio Emilia e Modena, di cui è titolare la Società ALEANNA RESOURCES LLC (c.f. n. 01126490778) con sede legale nello Stato del Delaware (U.S.A.), sede secondaria in Matera, Via XX settembre, 45 (C.a.p. 75100) ed domicilio eletto in Roma, c/o Studio Legale Emanuele Turco, Viale G. Rossini, 9 (C.a.p. 00198) è sospeso, ai soli fini del computo della durata, a decorrere dal 24 ottobre 2015, fino all'ottenimento delle determinazioni da parte della Regione Emilia Romagna in ordine al rilascio dell'intesa necessaria per ottenere l'autorizzazione a effettuare il rilievo geofisico 3D, e comunque non oltre il 31 dicembre 2017.

##### Art. 2

(Pagamento canone)

1. Ai sensi dell'art. 6, comma 10, della legge sopra citata, per lo stesso periodo è sospeso il pagamento del canone.

##### Art. 3

(Obblighi)

1. La Società è tenuta ad osservare tutti gli obblighi stabiliti con il D.M. 28 settembre 2010, che si intendono qui integralmente trascritti.

##### Art. 4

(Ricorso)

1. Il presente decreto è pubblicato nel sito internet del Ministero dello sviluppo economico e nel Bollettino Ufficiale degli Idrocarburi e delle Georisorse e consegnato alla Società AleAnna Resources LLC tramite l'Agenzia del Demanio Emilia Romagna - Direzione Regionale Bologna;

2. Contro il presente provvedimento è ammesso ricorso giurisdizionale avanti al Tribunale Amministrativo Regionale Lazio, sede di Roma, secondo le modalità di cui al D.Lgs. 2 luglio 2010, n. 104, ovvero ricorso Straordinario al Capo dello Stato, ai sensi del Decreto del Presidente della Repubblica 25.11.1971, n. 1199, rispettivamente entro 60 e 120 giorni dalla data della notificazione o della comunicazione dell'atto impugnato o da quando l'interessato ne abbia avuto piena conoscenza.

Roma, 11 ottobre 2016

*Il Direttore generale:* DIALUCE

NUMERO DI PUBBLICAZIONE: 156.

DECRETO MINISTERIALE 11 ottobre 2016

**Sospensione del decorso temporale del permesso di ricerca «FANTOZZA».**

IL DIRETTORE GENERALE PER LA SICUREZZA DELL'APPROVVIGIONAMENTO E LE INFRASTRUTTURE ENERGETICHE

VISTA la legge 11 gennaio 1957, n. 6 e successive modifiche ed integrazioni, recante "Ricerca e coltivazione degli idrocarburi liquidi e gassosi";

VISTA la legge 21 luglio 1967, n. 613 e successive modifiche ed integrazioni, recante "Ricerca e coltivazione degli idrocarburi liquidi e gassosi nel mare territoriale e nella piattaforma continentale e modificazioni alla legge 11 gennaio 1957, n. 6 sulla Ricerca e coltivazione degli idrocarburi liquidi e gassosi";

VISTA la legge 9 gennaio 1991, n. 9 e successive modifiche ed integrazioni, recante "Norme per l'attuazione del nuovo Piano energetico nazionale: aspetti istituzionali, centrali idroelettriche ed elettrodotti, idrocarburi e geotermia, autoproduzione e disposizioni fiscali";

VISTO il decreto del Presidente della Repubblica 18 aprile 1994, n. 484, recante "Disciplina dei procedimenti di conferimento dei permessi di prospezione o ricerca e di concessione di coltivazione di idrocarburi in terraferma e in mare";

VISTO il decreto legislativo 25 novembre 1996, n. 624 e successive modifiche ed integrazioni, recante "Attuazione della direttiva 92/91/CEE relativa alla sicurezza e salute dei lavoratori nelle industrie estrattive per trivellazione e della direttiva 92/104/CEE relativa alla sicurezza e salute dei lavoratori nelle industrie estrattive a cielo aperto e sotterranee";

VISTO il decreto legislativo 25 novembre 1996, n. 625 e successive modifiche ed integrazioni, recante "Attuazione della direttiva 94/22/CEE, relativa alle condizioni di rilascio e di esercizio delle autorizzazioni alla prospezione, ricerca e coltivazione di idrocarburi";

VISTA la legge 20 agosto 2004, n. 239 e successive modifiche ed integrazioni, recante "Riordino del settore energetico, nonché delega al governo per il riassetto delle disposizioni vigenti in materia di energia";

VISTO il decreto legislativo 3 aprile 2006 n. 152 e successive modifiche ed integrazioni, recante "Norme in materia ambientale";

VISTO l'Accordo procedimentale (rep. n. 1247), sancito dalla Conferenza Stato-Regioni in data 24 aprile 2001 per l'acquisizione dell'intesa prevista dall'art. 29, comma 2, lettera l) del D. Lgs. n. 112 del 1998;

VISTO il decreto legge 9 febbraio 2012, n. 5, convertito con modificazioni dalla legge 4 aprile 2012, n. 35, recante "Disposizioni urgenti in materia di semplificazione e sviluppo";

VISTO il decreto legge 22 giugno 2012, n. 83, convertito con modificazioni dalla legge 7 agosto 2012, n. 134, recante "Misure urgenti per la crescita del Paese";

VISTO il decreto del Presidente del Consiglio dei Ministri 5 dicembre 2013, recante "Regolamento di organizzazione del Ministero dello sviluppo economico";

VISTO il decreto del Presidente del Consiglio dei Ministri 22 febbraio 2013 e successive modifiche ed integrazioni, recante "Regole tecniche in materia di generazione, apposizione e verifica delle firme elettroniche avanzate, qualificate e digitali";

VISTO il decreto ministeriale 25 marzo 2015 recante "Aggiornamento del disciplinare tipo in attuazione dell'art. 38 del decreto legge 12 settembre 2014, n. 133, convertito, con modificazioni, dalla legge 11 novembre 2014, n. 164";

VISTO il decreto direttoriale 15 luglio 2015 recante "Procedure operative di attuazione del decreto ministeriale 25 marzo 2015 e modalità di svolgimento delle attività di prospezione, ricerca e coltivazione di idrocarburi liquidi e gassosi e dei relativi controlli, ai sensi dell'art. 19, comma 6, dello stesso decreto";

VISTO il decreto legislativo 18 agosto 2015, n. 145 recante "Attuazione della direttiva 2013/30/UE sulla sicurezza delle operazioni in mare nel settore degli idrocarburi e che modifica la direttiva 2004/35/CE";

VISTO il decreto ministeriale 30 ottobre 2015 recante "Delega al Direttore Generale per la sicurezza dell'approvvigionamento e le infrastrutture energetiche dei compiti e delle risorse finanziarie necessarie all'espletamento delle funzioni trasferite in ossequio alle previsioni del Decreto Legislativo 18 agosto 2015 n. 145";

VISTO il decreto ministeriale 30 ottobre 2015 recante "Modifiche al Decreto Ministeriale 17 luglio 2014 di individuazione degli uffici dirigenziali di livello non generale";

VISTO il D.M. 12 novembre 2010 con il quale è stato accordato alla Società AleAnna Resources LLC, per la durata di sei anni, il permesso di ricerca di idrocarburi liquidi e gassosi denominato convenzionalmente "FANTOZZA" di 102,30 km<sup>2</sup>, nel territorio delle provincie di Reggio Emilia e Modena;

CONSIDERATO che con istanza dell'8 aprile 2014, pervenuta a questo Ufficio in data 30 ottobre 2015 prot. 26513, la Società AleAnna Resources LLC ha chiesto all'Ufficio Territoriale UNMIG di Bologna l'autorizzazione all'esecuzione di un rilievo geofisico 3D per la quale è stata chiesta l'intesa alla Regione Emilia Romagna;

CONSIDERATO che con DGR n. 547 del 23 aprile 2014 la Regione Emilia Romagna ha disposto, tra l'altro, "[...] la sospensione dei procedimenti regionali relativi all'espressione di pareri e valutazioni nonché all'adozione di atti di assenso comunque denominati tesi a consentire lo svolgimento sul territorio regionale di nuove attività di ricerca, prospezione, coltivazione e stoccaggio d'idrocarburi [...]";

VISTO il decreto ministeriale 15 aprile 2015 con il quale il decorso temporale del permesso "FANTOZZA" è stato sospeso, ai soli fini del computo della durata, a decorrere dal 23 aprile 2014 fino al 16 luglio 2015;

CONSIDERATO che con DGR n. 903 del 13 luglio 2015 la Regione Emilia Romagna ha revocato la sospensione disposta con provvedimento n. 547 del 23 aprile 2014;

VISTA l'istanza in data 31 maggio 2016 prot. ALN 2016/045/PM, pervenuta a questo Ufficio in data 7 giugno 2016 prot. 15712, con la quale la Società AleAnna Resources LLC ha chiesto un'ulteriore sospensione del decorso temporale a partire dal 16 luglio 2015 fino alla data della delibera di intesa della Regione Emilia Romagna necessaria al rilascio dell'autorizzazione all'esecuzione del rilievo geofisico 3D;

VISTA la nota prot. n. 25782 del 23 settembre 2016 della Direzione Generale per la Sicurezza anche Ambientale delle Attività Minerarie ed Energetiche - Ufficio Nazionale Minerario per gli Idrocarburi e le Georisorse (DGS-UNMIG), pervenuta a questo Ufficio in data 26 settembre 2016 prot. 25926 con la quale è stato espresso parere favorevole al rilascio della proroga della sospensione del decorso temporale del permesso di ricerca "FANTOZZA" a decorrere dal 16 luglio 2015, data di scadenza della precedente sospensione del decorso temporale, fino alla pronuncia di compatibilità ambientale e conseguente intesa della Regione Emilia Romagna per l'esecuzione del rilievo geofisico 3D, e comunque non oltre il 31 dicembre 2017;

VISTO l'art. 6, comma 10, della legge 9 gennaio 1991, n. 9 e s.m.i., in base al quale: " Qualora nel corso del permesso di ricerca le amministrazioni competenti impongano al titolare del permesso particolari adempimenti o limitazioni che comportino la sospensione dell'attività di ricerca, il Ministro dell'industria, del commercio e dell'artigianato può disporre con decreto, su istanza del titolare stesso, che il decorso temporale del permesso, ai soli fini del computo della durata dello stesso, resti sospeso per il tempo strettamente necessario per ottemperare agli adempimenti stessi. Correlativamente, per lo stesso periodo, sarà sospeso il relativo canone";

RITENUTA accoglibile l'istanza di proroga della sospensione del decorso temporale del permesso "FANTOZZA" in quanto motivata dalla necessità di ottenere dalla Regione Emilia Romagna il giudizio di compatibilità ambientale e l'intesa per l'autorizzazione ad effettuare il rilievo geofisico 3D;

RITENUTO di poter procedere alla proroga della sospensione del decorso temporale del permesso di ricerca "FANTOZZA" a decorrere dal 16 luglio 2015, data di scadenza della precedente sospensione del decorso temporale, fino all'ottenimento delle determinazioni della Regione Emilia Romagna in ordine al rilascio dell'intesa necessaria per ottenere l'autorizzazione ad effettuare il rilievo geofisico 3D, e comunque non oltre il 31 dicembre 2017;

## D E C R E T A

### Art. 1

(Sospensione decorso temporale)

1. Ai sensi dell'art. 6, comma 10, della legge 9 gennaio 1991, n. 9 e s.m.i., il decorso temporale del permesso di ricerca di idrocarburi liquidi e gassosi denominato "FANTOZZA" nel territorio delle provincie di Reggio Emilia e Modena di cui è titolare la Società ALEANNA RESOURCES LLC (c.f. n. 01126490778) con sede legale nello Stato del Delaware (U.S.A), sede secondaria in Matera, Via XX settembre, 45 (C.a.p. 75100) ed domicilio eletto in Roma, c/o Studio Legale Emanuele Turco, Viale G. Rossini, 9 (C.a.p. 00198) è sospeso, ai soli fini del computo della durata, dal 16 luglio 2015 fino alla pronuncia di compatibilità ambientale e conseguente intesa della Regione Emilia Romagna per l'esecuzione del rilievo geofisico 3D, e comunque non oltre il 31 dicembre 2017;

### Art. 2

(Pagamento canone)

1. Ai sensi dell'art. 6, comma 10, della legge sopra citata, per lo stesso periodo di cui all'articolo precedente è sospeso il pagamento del canone.

### Art. 3

(Obblighi)

1. La Società è tenuta ad osservare tutti gli obblighi stabiliti con il D.M. 12 novembre 2010, che si intende qui integralmente trascritto.

### Art. 4

(Pubblicazione e consegna)

1. Il presente decreto è pubblicato nel sito internet del Ministero dello sviluppo economico e nel Bollettino Ufficiale degli Idrocarburi e della Geotermia e consegnato alla Società AleAnna Resources LLC tramite l'Agenzia del Demanio - Direzione Regionale Emilia Romagna.

Art. 5  
(Ricorsi)

1. Avverso il presente provvedimento è ammesso ricorso giurisdizionale avanti al Tribunale Amministrativo Regionale Lazio, sede di Roma, secondo le modalità di cui al D.Lgs. 2 luglio 2010, n. 104, ovvero ricorso Straordinario al Capo dello Stato, ai sensi del Decreto del Presidente della Repubblica 25.11.1971, n. 1199, rispettivamente entro 60 e 120 giorni dalla data della notificazione o della comunicazione dell'atto impugnato o da quando l'interessato ne abbia avuto piena conoscenza.

Roma, 11 ottobre 2016

Il Direttore generale: DIALUCE

NUMERO DI PUBBLICAZIONE: 157.

DECRETO MINISTERIALE 11 ottobre 2016

**Sospensione del decorso temporale del permesso di ricerca «PONTE DEI GRILLI».**

IL DIRETTORE GENERALE PER LA SICUREZZA DELL'APPROVVIGIONAMENTO E LE INFRASTRUTTURE ENERGETICHE

VISTA la legge 11 gennaio 1957, n. 6 e successive modifiche ed integrazioni, recante "Ricerca e coltivazione degli idrocarburi liquidi e gassosi";

VISTA la legge 21 luglio 1967, n. 613 e successive modifiche ed integrazioni, recante "Ricerca e coltivazione degli idrocarburi liquidi e gassosi nel mare territoriale e nella piattaforma continentale e modificazioni alla legge 11 gennaio 1957, n. 6 sulla Ricerca e coltivazione degli idrocarburi liquidi e gassosi";

VISTA la legge 9 gennaio 1991, n. 9 e successive modifiche ed integrazioni, recante "Norme per l'attuazione del nuovo Piano energetico nazionale: aspetti istituzionali, centrali idroelettriche ed elettrodotti, idrocarburi e geotermia, autoproduzione e disposizioni fiscali";

VISTO il decreto del Presidente della Repubblica 18 aprile 1994, n. 484, recante "Disciplina dei procedimenti di conferimento dei permessi di prospezione o ricerca e di concessione di coltivazione di idrocarburi in terraferma e in mare";

VISTO il decreto legislativo 25 novembre 1996, n. 624 e successive modifiche ed integrazioni, recante "Attuazione della direttiva 92/91/CEE relativa alla sicurezza e salute dei lavoratori nelle industrie estrattive per trivellazione e della direttiva 92/104/CEE relativa alla sicurezza e salute dei lavoratori nelle industrie estrattive a cielo aperto e sotterranee";

VISTO il decreto legislativo 25 novembre 1996, n. 625 e successive modifiche ed integrazioni, recante "Attuazione della direttiva 94/22/CEE, relativa alle condizioni di rilascio e di esercizio delle autorizzazioni alla prospezione, ricerca e coltivazione di idrocarburi";

VISTA la legge 20 agosto 2004, n. 239 e successive modifiche ed integrazioni, recante "Riordino del settore energetico, nonché delega al governo per il riassetto delle disposizioni vigenti in materia di energia";

VISTO il decreto legislativo 3 aprile 2006 n. 152 e successive modifiche ed integrazioni, recante "Norme in materia ambientale";

VISTO l'Accordo procedimentale (rep. n. 1247), sancito dalla Conferenza Stato-Regioni in data 24 aprile 2001 per l'acquisizione dell'intesa prevista dall'art. 29, comma 2, lettera l) del D. Lgs. n. 112 del 1998;

VISTO il decreto legge 9 febbraio 2012, n. 5, convertito con modificazioni dalla legge 4 aprile 2012, n. 35, recante "Disposizioni urgenti in materia di semplificazione e sviluppo";

VISTO il decreto legge 22 giugno 2012, n. 83, convertito con modificazioni dalla legge 7 agosto 2012, n. 134, recante "Misure urgenti per la crescita del Paese";

VISTO il decreto del Presidente del Consiglio dei Ministri 5 dicembre 2013, recante "Regolamento di organizzazione del Ministero dello sviluppo economico";

VISTO il decreto del Presidente del Consiglio dei Ministri 22 febbraio 2013 e successive modifiche ed integrazioni, recante "Regole tecniche in materia di generazione, apposizione e verifica delle firme elettroniche avanzate, qualificate e digitali";

VISTO il decreto ministeriale 25 marzo 2015 recante "Aggiornamento del disciplinare tipo in attuazione dell'art. 38 del decreto legge 12 settembre 2014, n. 133, convertito, con modificazioni, dalla legge 11 novembre 2014, n. 164";

VISTO il decreto direttoriale 15 luglio 2015 recante "Procedure operative di attuazione del decreto ministeriale 25 marzo 2015 e modalità di svolgimento delle attività di prospezione, ricerca e coltivazione di idrocarburi liquidi e gassosi e dei relativi controlli, ai sensi dell'art. 19, comma 6, dello stesso decreto";

VISTO il decreto legislativo 18 agosto 2015, n. 145 recante "Attuazione della direttiva 2013/30/UE sulla sicurezza delle operazioni in mare nel settore degli idrocarburi e che modifica la direttiva 2004/35/CE";

VISTO il decreto ministeriale 30 ottobre 2015 recante "Delega al Direttore Generale per la sicurezza dell'approvvigionamento e le infrastrutture energetiche dei compiti e delle risorse finanziarie necessarie all'espletamento delle funzioni trasferite in ossequio alle previsioni del Decreto Legislativo 18 agosto 2015 n. 145";

VISTO il decreto ministeriale 30 ottobre 2015 recante "Modifiche al Decreto Ministeriale 17 luglio 2014 di individuazione degli uffici dirigenziali di livello non generale";

VISTO il D.M. 30 marzo 2009 con il quale è stato accordato alla Società AleAnna Resources LLC, per la durata di sei anni, il permesso di ricerca di idrocarburi liquidi e gassosi denominato convenzionalmente "PONTE DEI GRILLI" di 258,45 km<sup>2</sup>, nel territorio delle province di Ravenna, Forlì-Cesena e Bologna;

CONSIDERATO che con istanza dell'8 agosto 2014 la Società Società AleAnna Resources LLC ha chiesto all'Ufficio Territoriale UNMIG di Bologna l'autorizzazione alla perforazione del pozzo "Armonia 1 dir";

CONSIDERATO che con DGR n. 547 del 23 aprile 2014 la Regione Emilia Romagna ha disposto, tra l'altro, "[...] la sospensione dei procedimenti regionali relativi all'espressione di pareri e valutazioni nonché all'adozione di atti di assenso comunque denominati tesi a consentire lo svolgimento sul territorio regionale di nuove attività di ricerca, prospezione, coltivazione e stoccaggio d'idrocarburi [...]";

CONSIDERATO che con DGR n. 903 del 16 luglio 2015 la Regione Emilia Romagna ha disposto, tra l'altro, "[...] di revocare la sospensione di cui alla delibera di Giunta Regionale n. 547 del 23 aprile 2014 [...]";

VISTO il D.M. 12 novembre 2015 con il quale il permesso di ricerca di idrocarburi liquidi e gassosi "PONTE DEI GRILLI" è sospeso, ai soli fini del computo della durata, a decorrere dall'8 agosto 2014, data di presentazione dell'istanza di autorizzazione alla perforazione del pozzo "Armonia 1 dir", fino al 16 luglio 2015 data della DGR n. 903 della Regione Emilia Romagna.

CONSIDERATO che in data 22 dicembre 2014 la Società AleAnna Resources LLC ha trasmesso, a seguito dell'emanazione del Decreto Legge n. 133/2014, al Ministero dell'Ambiente e della Tutela del Territorio e del Mare l'istanza di valutazione ambientale relativa al progetto di perforazione del sondaggio "Armonia 1 dir";

CONSIDERATO che in data 9 febbraio 2015 il Ministero dell'Ambiente e della Tutela del Territorio e del Mare ha dato avvio al procedimento di valutazione ambientale del progetto relativo alla perforazione del pozzo "Armonia 1 dir"

VISTO il decreto n. 171 del 15 giugno 2016 con il quale il Ministero dell'Ambiente e della Tutela del Territorio e del Mare ha espresso giudizio positivo di compatibilità ambientale del progetto relativo alla perforazione del pozzo "Armonia 1 dir";

VISTA l'istanza dell'8 giugno 2016 prot. ALN 2016/046/PM pervenuta a questo Ufficio in data 15 giugno 2016 prot. n. 16457, con la quale la Società AleAnna Resources LLC ha chiesto la sospensione del decorso temporale del permesso in parola dalla data del 9 luglio 2015, fino alla data del rilascio del provvedimento VIA da parte del Ministero dell'Ambiente e della Tutela del Territorio e del Mare relativo al progetto di perforazione del sondaggio "Armonia 1 dir";

VISTA la nota prot. 16559 del 16 giugno 2016 della Direzione Generale per la Sicurezza Ambientale delle Attività Minerarie ed Energetiche UNMIG con la quale ha espresso parere favorevole al rilascio della sospensione del decorso temporale, dal 9 luglio 2015 fino al 15 giugno 2016, data del provvedimento VIA, decreto n. 171 del 15 giugno 2016, favorevole al progetto relativo al pozzo "Armonia 1 dir", emanato dal Ministero dell'Ambiente e della Tutela del Territorio e del Mare;

VISTO l'art. dell'art. 6, comma 10, della legge 9 gennaio 1991, n. 9 e s.m.i., in base al quale: "Qualora nel corso del permesso di ricerca le amministrazioni competenti impongano al titolare del permesso particolari adempimenti o limitazioni che comportino la sospensione dell'attività di ricerca, il Ministro dell'Industria, del commercio e dell'artigianato può disporre con decreto, su istanza del titolare stesso, che il decorso temporale del permesso, ai soli fini del computo della durata dello stesso, resti sospeso per il tempo strettamente necessario per ottemperare agli adempimenti stessi. Correlativamente, per lo stesso periodo, sarà sospeso il relativo canone";

RITENUTO di poter procedere alla sospensione del decorso temporale del permesso di ricerca "PONTE DEI GRILLI" dal 9 luglio 2015 fino al 15 giugno 2016, data del provvedimento VIA, decreto n. 171 del 15 giugno 2016, favorevole al progetto relativo al pozzo "Armonia 1 dir", emanato dal Ministero dell'Ambiente e della Tutela del Territorio e del Mare;

## D E C R E T A

### Art. 1.

(Sospensione decorso temporale)

1. Ai sensi dell'art. 6, comma 10, della legge 9 gennaio 1991, n. 9 e s.m.i., il decorso temporale del permesso di ricerca di idrocarburi liquidi e gassosi denominato "PONTE DEI GRILLI" nel territorio delle province di Ravenna, Forlì-Cesena e Bologna di cui è titolare la Società ALEANNA RESOURCES LLC (c.f. n. 01126490778) con sede legale nello Stato del Delaware (U.S.A), sede secondaria in Matera, Via XX settembre, 45 (C.a.p. 75100) e domicilio eletto in Roma, c/o Studio Legale Emanuele Turco, Viale G. Rossini, 9 (C.a.p. 00198) è sospeso, ai soli fini del computo della durata, dal 9 luglio 2015 fino al 15 giugno 2016.

Art. 2.

(Pagamento canone)

1. Ai sensi dell'art. 6, comma 10, della legge sopra citata, per lo stesso periodo di cui all'articolo precedente è sospeso il pagamento del canone.

Art. 3.

(Obblighi)

1. La Società è tenuta ad osservare tutti gli obblighi stabiliti con il D.M. 30 marzo 2009, che si intende qui integralmente trascritto.

Art. 4.

(Pubblicazione e consegna)

1. Il presente decreto è pubblicato nel sito internet del Ministero dello sviluppo economico e nel Bollettino Ufficiale degli Idrocarburi e della Geotermia e consegnato alla Società AleAnna Resources LLC tramite l'Agenzia del Demanio - Direzione Regionale Emilia Romagna.

Art. 5.

(Ricorsi)

1. Avverso il presente provvedimento è ammesso ricorso giurisdizionale avanti al Tribunale Amministrativo Regionale Lazio, sede di Roma, secondo le modalità di cui al D.Lgs. 2 luglio 2010, n. 104, ovvero ricorso Straordinario al Capo dello Stato, ai sensi del Decreto del Presidente della Repubblica 25.11.1971, n. 1199, rispettivamente entro 60 e 120 giorni dalla data della notificazione o della comunicazione dell'atto impugnato o da quando l'interessato ne abbia avuto piena conoscenza.

Roma, 11 ottobre 2016

Il Direttore generale: DIALUCE

NUMERO DI PUBBLICAZIONE: 158.

DECRETO MINISTERIALE 11 ottobre 2016

**Sospensione del decorso temporale del permesso di ricerca «PONTE DEL DIAVOLO».**

IL DIRETTORE GENERALE PER LA SICUREZZA DELL'APPROVVIGIONAMENTO E LE INFRASTRUTTURE ENERGETICHE

VISTA la legge 11 gennaio 1957, n. 6 e successive modifiche ed integrazioni, recante "Ricerca e coltivazione degli idrocarburi liquidi e gassosi";

VISTA la legge 21 luglio 1967, n. 613 e successive modifiche ed integrazioni, recante "Ricerca e coltivazione degli idrocarburi liquidi e gassosi nel mare territoriale e nella piattaforma continentale e modificazioni alla legge 11 gennaio 1957, n. 6 sulla Ricerca e coltivazione degli idrocarburi liquidi e gassosi";

VISTA la legge 9 gennaio 1991, n. 9 e successive modifiche ed integrazioni, recante "Norme per l'attuazione del nuovo Piano energetico nazionale: aspetti istituzionali, centrali idroelettriche ed elettrodotti, idrocarburi e geotermia, autoproduzione e disposizioni fiscali";

VISTO il decreto del Presidente della Repubblica 18 aprile 1994, n. 484, recante "Disciplina dei procedimenti di conferimento dei permessi di prospezione o ricerca e di concessione di coltivazione di idrocarburi in terraferma e in mare";

VISTO il decreto legislativo 25 novembre 1996, n. 624 e successive modifiche ed integrazioni, recante "Attuazione della direttiva 92/91/CEE relativa alla sicurezza e salute dei lavoratori nelle industrie estrattive per trivellazione e della direttiva 92/104/CEE relativa alla sicurezza e salute dei lavoratori nelle industrie estrattive a cielo aperto e sotterranee";

VISTO il decreto legislativo 25 novembre 1996, n. 625 e successive modifiche ed integrazioni, recante "Attuazione della direttiva 94/22/CEE, relativa alle condizioni di rilascio e di esercizio delle autorizzazioni alla prospezione, ricerca e coltivazione di idrocarburi";

VISTA la legge 20 agosto 2004, n. 239 e successive modifiche ed integrazioni, recante "Riordino del settore energetico, nonché delega al governo per il riassetto delle disposizioni vigenti in materia di energia";

VISTO il decreto legislativo 3 aprile 2006 n. 152 e successive modifiche ed integrazioni, recante "Norme in materia ambientale";

VISTO l'Accordo procedimentale (rep. n. 1247), sancito dalla Conferenza Stato-Regioni in data 24 aprile 2001 per l'acquisizione dell'intesa prevista dall'art. 29, comma 2, lettera l) del D. Lgs. n. 112 del 1998;

VISTO il decreto legge 9 febbraio 2012, n. 5, convertito con modificazioni dalla legge 4 aprile 2012, n. 35, recante "Disposizioni urgenti in materia di semplificazione e sviluppo";

VISTO il decreto legge 22 giugno 2012, n. 83, convertito con modificazioni dalla legge 7 agosto 2012, n. 134, recante "Misure urgenti per la crescita del Paese";

VISTO il decreto del Presidente del Consiglio dei Ministri 5 dicembre 2013, recante "Regolamento di organizzazione del Ministero dello sviluppo economico";

VISTO il decreto del Presidente del Consiglio dei Ministri 22 febbraio 2013 e successive modifiche ed integrazioni, recante "Regole tecniche in materia di generazione, apposizione e verifica delle firme elettroniche avanzate, qualificate e digitali";

VISTO il decreto ministeriale 25 marzo 2015 recante "Aggiornamento del disciplinare tipo in attuazione dell'art. 38 del decreto legge 12 settembre 2014, n. 133, convertito, con modificazioni, dalla legge 11 novembre 2014, n. 164";

VISTO il decreto direttoriale 15 luglio 2015 recante "Procedure operative di attuazione del decreto ministeriale 25 marzo 2015 e modalità di svolgimento delle attività di prospezione, ricerca e coltivazione di idrocarburi liquidi e gassosi e dei relativi controlli, ai sensi dell'art. 19, comma 6, dello stesso decreto";

VISTO il decreto ministeriale 30 ottobre 2015 recante "Delega al Direttore Generale per la sicurezza dell'approvvigionamento e le infrastrutture energetiche dei compiti e delle risorse finanziarie necessarie all'espletamento delle funzioni trasferite in ossequio alle previsioni del Decreto Legislativo 18 agosto 2015 n. 145";

VISTO il decreto ministeriale 30 ottobre 2015 recante "Modifiche al Decreto Ministeriale 17 luglio 2014 di individuazione degli uffici dirigenziali di livello non generale";

VISTO il D.M. 2 febbraio 2009 con il quale è stato accordato alla Società AleAnna Resources LLC, per la durata di sei anni, il permesso di ricerca di idrocarburi liquidi e gassosi denominato convenzionalmente "PONTE DEL DIAVOLO" di 199,80 km<sup>2</sup>, nel territorio della provincia di Ferrara;

CONSIDERATO che con istanza del 24 luglio 2013, pervenuta a questo Ufficio in data 8 agosto 2013 prot. n. 16507, la Società AleAnna Resources LLC ha chiesto all'Ufficio Territoriale UNMIG di Bologna l'autorizzazione alla perforazione del pozzo "Tombellina 1 dir" e nella stessa data ha chiesto alla Regione Emilia Romagna l'attivazione della procedura di Valutazione di Impatto Ambientale;

CONSIDERATO che con DGR n. 547 del 23 aprile 2014 la Regione Emilia Romagna ha disposto, tra l'altro, "[...] la sospensione dei procedimenti regionali relativi all'espressione di pareri e valutazioni nonché all'adozione di atti di assenso comunque denominati tesi a consentire lo svolgimento sul territorio regionale di nuove attività di ricerca, prospezione, coltivazione e stoccaggio d'idrocarburi [...]";

CONSIDERATO che con DGR n. 903 del 16 luglio 2015 la Regione Emilia Romagna ha disposto, tra l'altro, "[...] di revocare la sospensione di cui alla delibera di Giunta Regionale n. 547 del 23 aprile 2014 [...]";

VISTO il D.M. 12 novembre 2015, con il quale il decorso temporale del permesso di ricerca di idrocarburi liquidi e gassosi denominato "PONTE DEL DIAVOLO", è stato sospeso, ai soli fini del computo della durata, a decorrere dal 23 aprile 2014, data della DGR n. 547 della Regione Emilia Romagna e fino al 16 luglio 2015, data della citata DGR n. 903 della Regione Emilia Romagna;

VISTA l'istanza in data 8 giugno 2016 prot. n. ALN 2016/046/PM, pervenuta a questo Ufficio in data 15 giugno 2016 prot. n. 16457, con la quale la Società AleAnna Resources LLC ha chiesto la sospensione del decorso temporale del permesso di ricerca "PONTE DEL DIAVOLO" dal 19 aprile 2014 fino alla data del rilascio del provvedimento VIA relativamente al progetto di perforazione del pozzo esplorativo denominato "Tombellina 1 dir";

VISTA la nota prot. 26216 del 27 settembre 2016 della Direzione Generale per la Sicurezza Ambientale delle Attività Minerarie ed Energetiche UNMIG con la quale ha espresso parere favorevole al rilascio della sospensione del decorso temporale dal 19 aprile 2014 e fino all'emissione delle determinazioni della Regione Emilia Romagna in ordine al procedimento VIA inerente al pozzo "TOMBELLINA 1 dir", e comunque non oltre il 31 dicembre 2017;

VISTO l'art. dell'art. 6, comma 10, della legge 9 gennaio 1991, n. 9 e s.m.i., in base al quale: "Qualora nel corso del permesso di ricerca le amministrazioni competenti impongano al titolare del permesso particolari adempimenti o limitazioni che comportino la sospensione dell'attività di ricerca, il Ministro dell'industria, del commercio e dell'artigianato può disporre con decreto, su istanza del titolare stesso, che il decorso temporale del permesso, ai soli fini del computo della durata dello stesso, resti sospeso per il tempo strettamente necessario per ottemperare agli adempimenti stessi. Correlativamente, per lo stesso periodo, sarà sospeso il relativo canone";

RITENUTA accoglibile l'istanza di sospensione del decorso temporale del permesso "PONTE DEL DIAVOLO" in quanto motivata dalla necessità di ottenere le determinazioni della Regione Emilia Romagna in ordine al procedimento VIA per la perforazione del pozzo esplorativo "Tombellina 1 dir";

RITENUTO di poter procedere alla sospensione del decorso temporale del permesso di ricerca "PONTE DEL DIAVOLO" dell'istanza della Società AleAnna Resources LLC, a decorrere dal 19 aprile 2014, fino all'emissione delle determinazioni della Regione Emilia Romagna in ordine al procedimento VIA inerente al pozzo "Tombellina 1 dir" e comunque non oltre il 31 dicembre 2017;

## D E C R E T A

### Art. 1.

#### (Sospensione decorso temporale)

1. Ai sensi dell'art. 6, comma 10, della legge 9 gennaio 1991, n. 9 e s.m.i., il decorso temporale del permesso di ricerca di idrocarburi liquidi e gassosi denominato "PONTE DEL DIAVOLO" nel territorio della provincia di Ferrara di cui è titolare la Società ALEANNA RESOURCES LLC (c.f. n. 01126490778) con sede legale nello Stato del Delaware (U.S.A.), sede secondaria in Matera, Via XX settembre, 45 (C.a.p. 75100) e domicilio eletto in Roma, c/o Studio Legale



Emanuele Turco, Viale G. Rossini, 9 (C.a.p. 00198) è sospeso, ai soli fini del computo della durata, a decorrere dal 19 aprile 2014 e comunque non oltre il 31 dicembre 2017.

Art. 2.  
(Pagamento canone)

1. Ai sensi dell'art. 6, comma 10, della legge sopra citata, per lo stesso periodo di cui all'articolo precedente è sospeso il pagamento del canone.

Art. 3.  
(Obblighi)

1. La Società è tenuta ad osservare tutti gli obblighi stabiliti con il D.M. 2 febbraio 2009, che si intende qui integralmente trascritto nonché a comunicare senza indugio alla scrivente Amministrazione l'avvenuta emanazione del decreto di VIA.

Art. 4.  
(Pubblicazione e consegna)

1. Il presente decreto è pubblicato nel sito internet del Ministero dello sviluppo economico e nel Bollettino Ufficiale degli Idrocarburi e della Geotermia e consegnato alla Società AleAnna Resources LLC tramite l'Agenzia del Demanio - Direzione Regionale Emilia Romagna.

Art. 5.  
(Ricorsi)

1. Avverso il presente provvedimento è ammesso ricorso giurisdizionale avanti al Tribunale Amministrativo Regionale Lazio, sede di Roma, secondo le modalità di cui al D.Lgs. 2 luglio 2010, n. 104, ovvero ricorso Straordinario al Capo dello Stato, ai sensi del Decreto del Presidente della Repubblica 25.11.1971, n. 1199, rispettivamente entro 60 e 120 giorni dalla data della notificazione o della comunicazione dell'atto impugnato o da quando l'interessato ne abbia avuto piena conoscenza.

Roma, 11 ottobre 2016

Il Direttore generale: DIALUCE

## CONCESSIONI DI COLTIVAZIONE

### ISTANZE RELATIVE ALLA VIGENZA

NUMERO DI PUBBLICAZIONE: 159.

**Istanza di proroga della concessione di coltivazione «PIETRAMALA» presentata dalla Società S.I.M. S.r.l.**  
(estratto).

Con istanza pervenuta al Ministero dello sviluppo economico il 4 gennaio 2016, prot. n. 58, la Società S.I.M. S.r.l., titolare della concessione di coltivazione ubicata nelle province di Firenze e Bologna, convenzionalmente denominata «PIETRAMALA» (v. Elenco delle concessioni di coltivazione, n. 926 di riferimento), ha chiesto la proroga della concessione stessa.

### DECRETI RELATIVI ALLA TITOLARITÀ

NUMERO DI PUBBLICAZIONE: 160.

DECRETO MINISTERIALE 25 ottobre 2016

**Intestazione alla Società IRMINIO S.r.l. delle quote di titolarità della Società ROCKHOPPER ITALIA S.p.A. relative alle concessioni di coltivazione «FORNOVO DI TARO», «MONTEARDONE» e «SAN BASILE».**

IL DIRETTORE GENERALE PER LA SICUREZZA DELL'APPROVVIGIONAMENTO E LE INFRASTRUTTURE ENERGETICHE

VISTA la legge 11 gennaio 1957, n. 6 e successive modifiche e integrazioni, recante "Ricerca e coltivazione degli idrocarburi liquidi e gassosi";

VISTA la legge 21 luglio 1967, n. 613 e successive modifiche ed integrazioni, recante "Ricerca e coltivazione degli idrocarburi liquidi e gassosi nel mare territoriale e nella piattaforma continentale e modificazioni alla legge 11 gennaio 1957, n. 6 sulla Ricerca e coltivazione degli idrocarburi liquidi e gassosi";

VISTA la legge 9 gennaio 1991, n. 9 e successive modifiche ed integrazioni, recante "Norme per l'attuazione del nuovo Piano energetico nazionale: aspetti istituzionali, centrali idroelettriche ed elettrodotti, idrocarburi e geotermia, autoproduzione e disposizioni fiscali";

VISTO il decreto del Presidente della Repubblica 18 aprile 1994, n. 484, recante "Disciplina dei procedimenti di conferimento dei permessi di prospezione o ricerca e di concessione di coltivazione di idrocarburi in terraferma e in mare";

VISTO il decreto legislativo 25 novembre 1996, n. 624 e successive modifiche ed integrazioni, recante "Attuazione della direttiva 92/91/CEE relativa alla sicurezza e salute dei lavoratori nelle industrie estrattive per trivellazione e della direttiva 92/104/CEE relativa alla sicurezza e salute dei lavoratori nelle industrie estrattive a cielo aperto e sotterranee";

VISTO il decreto legislativo 25 novembre 1996, n. 625 e successive modifiche ed integrazioni, recante "Attuazione della direttiva 94/22/CEE, relativa alle condizioni di rilascio e di esercizio delle autorizzazioni alla prospezione, ricerca e coltivazione di idrocarburi";

VISTO l'Accordo procedimentale (rep. n. 1247), sancito dalla Conferenza Stato-Regioni in data 24 aprile 2001 per l'acquisizione dell'intesa prevista dall'art. 29, comma 2, lettera l) del D. Lgs. n. 112 del 1998;

VISTA la legge 20 agosto 2004, n. 239 e successive modifiche ed integrazioni, recante "Riordino del settore energetico, nonché delega al governo per il riassetto delle disposizioni vigenti in materia di energia";

VISTO il decreto legislativo 3 aprile 2006 n. 152 e successive modifiche ed integrazioni, recante "Norme in materia ambientale";

VISTO il decreto legislativo 9 aprile 2008, n. 81 e successive modifiche e integrazioni, recante "Attuazione dell'articolo 1 della legge 3 agosto 2007, n. 123, in materia di tutela della salute e della sicurezza nei luoghi di lavoro";

VISTO il decreto legge 9 febbraio 2012, n. 5, convertito con modificazioni dalla legge 4 aprile 2012, n. 35, recante "Disposizioni urgenti in materia di semplificazione e sviluppo";

VISTO il decreto legge 22 giugno 2012, n. 83, convertito con modificazioni dalla legge 7 agosto 2012, n. 134, recante "Misure urgenti per la crescita del Paese";

VISTO il decreto del Presidente del Consiglio dei Ministri 5 dicembre 2013, n. 158, recante "Regolamento di organizzazione del Ministero dello Sviluppo Economico";

VISTO il decreto del Presidente del Consiglio dei Ministri 22 febbraio 2013 e successive modificazioni, recante "Regole tecniche in materia di generazione, apposizione e verifica delle firme elettroniche avanzate, qualificate e digitali, ai sensi degli articoli 20, comma 3, 24, comma 4, 28, comma 3, 32, comma 3, lettera b), 35, comma 2, 36, comma 2, e 71.";

VISTO il decreto ministeriale 25 marzo 2015, recante "Aggiornamento del disciplinare tipo in attuazione dell'art. 38 del decreto legge 12 settembre 2014, n. 133, convertito, con modificazioni, dalla legge 11 novembre 2014, n. 164";

VISTO il decreto direttoriale 15 luglio 2015 recante "Procedure operative di attuazione del decreto ministeriale 25 marzo 2015 e modalità di svolgimento delle attività di prospezione, ricerca e coltivazione di idrocarburi liquidi e gassosi e dei relativi controlli, ai sensi dell'art. 19, comma 6, dello stesso decreto";

VISTO il decreto ministeriale 30 ottobre 2015 recante "Delega al Direttore Generale per la sicurezza dell'approvvigionamento e le infrastrutture energetiche dei compiti e delle risorse finanziarie necessarie all'espletamento delle funzioni trasferite in ossequio alle previsioni del Decreto Legislativo 18 agosto 2015 n. 145";

VISTO il decreto ministeriale 30 ottobre 2015 recante "Modifiche al Decreto Ministeriale 17 luglio 2014 di individuazione degli uffici dirigenziali di livello non generale";

VISTO l'istanza in data 20 agosto 2015, acquisita agli atti il 31 agosto 2015 prot. n. 19779, con la quale la Società Rockhopper Italia S.p.A. ha chiesto che - a seguito del trasferimento del ramo d'azienda da ROCKHOPPER ITALIA S.p.A. a IRMINIO S.r.l., le proprie quote di titolarità detenute nei titoli sotto elencati, vengano intestate alla Società IRMINIO S.r.l. (C.F. 03922140821), Via Principe di Villafranca, 50, CAP 90139 -Palermo, iscritta presso il registro delle imprese di Palermo;

Concessioni di coltivazione di idrocarburi liquidi e gassosi:

"FORNOVO DI TARO": (21,43);

"MONTEARDONE": (11%);

"SAN BASILE": (15%);

VISTA la nota del 7 giugno 2016 prot. n. 15715 con la quale la Direzione Generale per la Sicurezza Ambientale delle Attività Minerarie ed Energetiche- UNMIG ha espresso parere favorevole al rilascio dell'autorizzazione preventiva ai richiedi trasferimenti;

VISTA la nota del 14 giugno 2016 prot. n. 16300 della Direzione Generale per la Sicurezza dell'Approvvigionamento e le Infrastrutture Energetiche, con la quale sono stati autorizzati preventivamente i trasferimenti richiesti relativamente alle concessioni di coltivazione di idrocarburi liquidi e gassosi sopracitate;

Visto l'atto in data 8 settembre 2016 a rogito del Dott. Andrea Forlini notaio in Roma iscritto al Collegio Notarile dei Distretti Riuniti di Roma, Velletri e Civitavecchia, repertorio n. 3254 raccolta n. 1821, registrato all'Ufficio delle Entrate Roma 3 il 12 settembre 2016 al n. 23528 serie 1T;

## DECRETA

### Art. 1

(Titolarietà del permesso)

1.- Ai sensi del combinato disposto dell'art. 18 della legge 21 luglio 1967, n. 613/67, dell'art.13, comma 6, del D.Lgs n. 625/96 e dell'art. 18 del D.D. 15 luglio 2015, a decorrere dalla data del 12 settembre 2016, sono intestate dalla Società ROCKHOPPER ITALIA S.p.A. (C.F. n. 08344911096), con sede in Roma, Via Cornelia, 498 (CAP 00166) alla Società IRMINIO S.r.l. ( C.F. 03922140821), Via Principe di Villafranca, 50, (CAP 90139) Palermo le quote di titolarità dei seguenti titoli minerari:

Concessioni di coltivazione:

"FORNOVO DI TARO": (21,43);

"MONTEARDONE": (11%);

"SAN BASILE": (15%);

Art. 2.

(Pubblicazione e consegna)

1. Il presente decreto è pubblicato nel sito internet del Ministero dello sviluppo economico e nel Bollettino Ufficiale degli Idrocarburi e della Geotermia e consegnato alla Società IRMINIO S.r.l. tramite le competenti Agenzia del Demanio –Direzione Regionale.

2. Contro il presente provvedimento è ammesso ricorso giurisdizionale avanti al Tribunale Amministrativo Regionale Lazio, sede di Roma secondo le modalità di cui al D.Lgs 2 luglio 2010, n. 104, o ricorso straordinario al Presidente della Repubblica, ai sensi del D.P.R. 24 novembre 1971, n. 1199, rispettivamente entro 60 e 120 giorni dalla data della notifica o della comunicazione dell'atto impugnato o da quando l'interessato ne abbia avuto piena conoscenza.

Roma, 25 ottobre 2016

Il Direttore generale: DIALUCE

## ATTIVITÀ DI RICERCA E COLTIVAZIONE DI IDROCARBURI IN MARE

### CONCESSIONI DI COLTIVAZIONE

#### ISTANZE RELATIVE ALLA VIGENZA

NUMERO DI PUBBLICAZIONE: 161.

**Istanza di proroga della concessione di coltivazione «B.C17.TO» presentata dalla Società ENI S.p.A.**  
(estratto).

Con istanza pervenuta al Ministero dello sviluppo economico il 10 ottobre 2016, prot. n. 27488, la Società ENI S.p.A., titolare della concessione di coltivazione ubicata nel Mare Adriatico, zona marina "B", convenzionalmente denominata «B.C17.TO» (v. Elenco delle concessioni di coltivazione, n. 996 di riferimento), ha chiesto la proroga decennale della concessione stessa.

NUMERO DI PUBBLICAZIONE: 162.

**Istanza di proroga della concessione di coltivazione «B.C18.RI» presentata dalla Società ENI S.p.A.**  
(estratto).

Con istanza pervenuta al Ministero dello sviluppo economico il 10 ottobre 2016, prot. n. 27470, la Società ENI S.p.A., titolare della concessione di coltivazione ubicata nel Mare Adriatico, zona marina "B", convenzionalmente denominata «B.C18.RI» (v. Elenco delle concessioni di coltivazione, n. 997 di riferimento), ha chiesto la proroga decennale della concessione stessa.

## LEGGI E DECRETI, DISPOSIZIONI E COMUNICATI

### LEGGI E DECRETI

NUMERO DI PUBBLICAZIONE: 163.

DECRETO MINISTERIALE 30 settembre 2016

**Costituzione della Commissione per gli idrocarburi e le risorse minerarie.**

IL MINISTRO DELLO SVILUPPO ECONOMICO

VISTO il decreto del Presidente della Repubblica 14 maggio 2007, n. 78, recante regolamento per il riordino degli organismi operanti presso il Ministero dello Sviluppo Economico, a norma dell'articolo 29 del decreto legge 4 luglio 2006, n. 223, convertito, con modificazioni, dalla legge 4 agosto 2006, n. 248, ed in particolare l'articolo 1, che ha previsto l'istituzione della Commissione per gli idrocarburi e le risorse minerarie (di seguito CIRM), mediante riordino ed accorpamento in essa del Comitato tecnico per gli idrocarburi e la geotermia, della Commissione in materia di royalties sulla produzione di idrocarburi, della Commissione interdisciplinare consultiva per la ricerca mineraria di base, nonché della Commissione consultiva di cui all'articolo 83 del decreto del Presidente della Repubblica 24 maggio 1979, n. 886;

VISTO il decreto del Ministro dello Sviluppo Economico 22 gennaio 2008, n. 876 con il quale è stata costituita la CIRM e sono state definite le modalità di funzionamento e di organizzazione dei lavori della Commissione, articolata in tre sezioni specializzate nelle aree di attività di ciascun organismo accorpato;

VISTI i decreti del Ministro dello Sviluppo Economico 10 aprile 2008, 29 gennaio 2010, 24 novembre 2010, 9 gennaio 2012 con i quali è stata integrata e modificata la composizione della CIRM di cui al D.M. 22 gennaio 2008 n. 876;

VISTO il decreto del Presidente dei Consigli dei Ministri 25 maggio 2011 di proroga degli organismi collegiali operanti presso il Ministero dello Sviluppo Economico, ai sensi dell'art. 68 del decreto legge 25 giugno 2008, n. 112 convertito, con modificazioni, dalla legge 6 agosto 2008 n. 133, il quale stabilisce, tra l'altro, che la partecipazione agli organi collegiali è onorifica;

VISTO il decreto del Ministero dello Sviluppo Economico del 22 giugno 2012 con il quale, nell'ambito del riordino della Direzione Generale per le Risorse Minerarie ed Energetiche, è stato soppresso l'Ufficio Minerario Nazionale per gli idrocarburi e le Georisorse;

VISTO il parere del Consiglio di Stato del 10 giugno 2013, n. 0261 che ha stabilito che l'attività della CIRM non può essere soppressa in quanto non surrogabile;

VISTO il decreto del Ministro dello Sviluppo Economico 9 agosto 2013 con il quale è stata ricostituita la CIRM, per la durata di tre anni dall'entrata in vigore dello stesso;

VISTI i decreti del Ministro dello Sviluppo Economico 17 dicembre 2013 e 20 gennaio 2015 con i quali è stata integrata e modificata la composizione della CIRM di cui al D.M. 9 agosto 2013;

VISTO il decreto legislativo 18 agosto 2015 n. 145, recante "Attuazione della direttiva 2013/130/UE sulla sicurezza delle operazioni in mare nei sei/ore degli idrocarburi e che modifica la direttiva 2004/135/CE" ed in particolare l'articolo 8, in base al quale il Ministero dello Sviluppo Economico è tenuto a modificare la struttura organizzativa della Direzione Generale per le Risorse Minerarie ed Energetiche (DGRME), al fine di garantire la separazione delle funzioni di regolamentazione in materia di sicurezza dalle funzioni di regolamentazione in materia di sviluppo economico delle risorse naturali in mare, compresi il rilascio delle licenze e la gestione dei ricavi;

VISTI i decreti del Ministro dello Sviluppo Economico 30 ottobre 2015 con i quali, in attuazione dell'art. 8 D.Lgs. 145/2015, sono state apportate modifiche organizzative alla struttura della DGRME, attribuendo le funzioni riguardanti il rilascio delle licenze e la gestione dei ricavi alla Direzione generale per la sicurezza dell'approvvigionamento e le infrastrutture energetiche (DGSAIE), e mantenendo invece le funzioni connesse alla gestione tecnica, al controllo, alla vigilanza e alla sicurezza, anche ambientale, delle operazioni in materia di risorse minerarie ed energetiche e dei relativi impianti in capo alla DGRME, rinominata Direzione generale per la sicurezza anche ambientale delle attività minerarie ed energetiche -Ufficio nazionale minerario per gli idrocarburi e le georisorse (DGS-UNMIG);

VISTO il decreto del Ministro dello Sviluppo Economico 17 marzo 2016 con il quale, per tenere conto della nuova ripartizione di funzioni tra la DGSAIE e la DGS-UNMIG, sono state riorganizzate le tre Sezioni della CIRM - Sezione a) con compiti tecnico-consultivi per lo svolgimento delle attività di ricerca e coltivazione di risorse minerarie, Sezione b) con compiti relativi alla sicurezza di tali attività e Sezione c) con compiti relativi alla determinazione ed al versamento delle aliquote di prodotto della coltivazione;

CONSIDERATA la necessità di aggiornare la composizione della CIRM, essendo decorso il termine di durata triennale previsto dall'art. 3 del D.M. 9 agosto 2013;

VISTE le note di designazione pervenute dai competenti organismi, ai sensi dell'art. 1 del citato D.P.R. n. 78/2007;

DECRETA

Art. 1

(Costituzione della Commissione per gli idrocarburi e le risorse minerarie)

1. La Sezione a) della Commissione per gli idrocarburi e le risorse minerarie, di cui all'articolo 1 del decreto del Presidente della Repubblica 14 maggio 2007, n. 78, è così costituita:

- Presidente: ing. Franco TERLIZZESE - Direttore Generale della DGS-UNMIG;
- Vicepresidente: ing. Arnaldo VIOTO - Dirigente della Divisione IV della DGS-UNMIG;
- Componente: avv. Alessandra BRUNI - designato dall'Avvocatura dello Stato;
- Componente: dott.ssa Paola PICONE - Dirigente della Divisione I della DGS-UNMIG;
- Componente: ing. Silvia GRANDI - Dirigente della Divisione V della DGS-UNMIG;
- Componente: ing. Marcello SARALLI - Dirigente della Divisione VI della DGS-UNMIG;

Ulteriori componenti della Sezione a), in base a quanto disposto dall'art. 1, comma 5, del D.P.R. n. 78/2007 sono:

- Componente: dott. Eutizio VITTORI - Funzionario dell'Istituto Superiore per la Protezione e la Ricerca Ambientale (ISPRA);
- Componente: dott.ssa Carmela BILANZONE - Funzionario del Ministero dell'Ambiente e Tutela del Territorio e del Mare;
- Componente: prof. Luigi ZANZI - Ordinario di Geofisica applicata - designato dal Ministero dell'Istruzione, dell'Università e della Ricerca;
- Componente: prof. Massimiliano BARCHI - Ordinario di Geologia strutturale - designato dal Ministero dell'Istruzione, dell'Università e della Ricerca;
- Componente: prof. Carlo DOGLIONI - Ordinario di Geologia strutturale - designato dal Ministero dell'Istruzione, dell'Università e della Ricerca;
- Componente: prof. Ezio MESINI - Ordinario del settore idrocarburi e fluidi di sottosuolo - designato dal Ministero dell'Istruzione, dell'Università e della Ricerca.

2. La Sezione b) della Commissione per gli idrocarburi e le risorse minerarie, di cui all'articolo 1 del decreto del Presidente della Repubblica 14 maggio 2007, n. 78, è così costituita:

- Presidente: ing. Franco TERLIZZESE - Direttore Generale della DGS-UNMIG;
- Vicepresidente: ing. Arnaldo VIOTO - Dirigente della Divisione IV della DGS-UNMIG;
- Componente: avv. Alessandra BRUNI - designato dall'Avvocatura dello Stato;
- Componente: dott.ssa Paola PICONE - Dirigente della Divisione I della DGS-UNMIG;
- Componente: ing. Silvia GRANDI - Dirigente della Divisione V della DGS-UNMIG;
- Componente: ing. Marcello SARALLI - Dirigente della Divisione VI della DGS-UNMIG;

Ulteriori componenti della Sezione b), in base a quanto disposto dall'art. 1, comma 6, del D.P.R. n. 78/2007 sono:

- Componente: C.V. Andrea AGOSTINELLI - Dirigente del Ministero dei Trasporti e delle Infrastrutture;
- Componente: ing. Giancarlo GIACCHETTA - Dirigente dell'UNMIG di Bologna;
- Componente: arch. Marcella IMBRISCO - Dirigente del Dipartimento dei Vigili del Fuoco, del Soccorso Pubblico e della Difesa Civile - Ministero dell'Interno;
- Componente: dott.ssa Maria Filomena MARTINO - Dirigente della Polizia di Stato - Ministero dell'Interno;
- Componente: Capitano di Fregata Antonio BIGNONE - Ufficiale superiore del Ministero della Difesa - Marina;
- Componente: dott.ssa Maria Paola BOGLIOLO - Rappresentante dell'Istituto Nazionale per l'Assicurazione contro gli Infortuni sul Lavoro (INAIL);
- Componente: prof. Antonio CAMPANILE - Ordinario del settore Costruzioni e impianti navali e marini - designato dal Ministero dell'Istruzione, dell'Università e della Ricerca;
- Componente: ing. Leonardo BRUNORI - Rappresentante del Registro Italiano Navale;
- Componente: ing. Marcello DELL'ORSO - Funzionario della DGS-UNMIG;
- Componente: ing. Michele GIORDANO - Regione Basilicata - Rappresentante della Conferenza Stato-Regioni;
- Componente: dott.ssa Francesca MESSINA - Regione Lombardia - Rappresentante della Conferenza Stato-Regioni.

3. La Sezione c) della Commissione per gli idrocarburi e le risorse minerarie, di cui all'articolo 1 del decreto del Presidente della Repubblica 14 maggio 2007, n. 78, è così costituita:

- Presidente: ing. Gilberto DIALUCE - Direttore Generale della DGSAIE;
- Vicepresidente: dott. Carlo LANDOLFI - Dirigente della Divisione VII della DGSAIE;
- Componente: avv. Alessandra BRUNI - designato dall'Avvocatura dello Stato;
- Componente: dott. Alessandro SERRA - Dirigente della Divisione VI della DGSAIE;
- Componente: ing. Liliana PANEI - Dirigente della Divisione V della DGSAIE;
- Componente: Guido DI NAPOLI - Dirigente della Divisione IV della DGSAIE.

Ulteriori componenti della Sezione c), in base a quanto disposto dall'art. 1, comma 7, del D.P.R. n. 78/2007 sono:

- Componente: ing. Arnaldo VIOTO - Dirigente dell'UNMIG di Napoli;
- Componente: ing. Giancarlo GIACCHETTA - Dirigente dell'UNMIG di Bologna;
- Componente: dott.ssa Rosanna LANUZZA - Dirigente del Ministero dell'Economia e delle Finanze;
- Componente: ing. Rita MANCUSO - Funzionario della DGSAIE, esperto in materia di economia delle fonti energetiche.

4. Ai sensi del comma 9 dell'articolo I del D.P.R. n. 78/2007, i Presidenti della CIRM possono, per singole tematiche, chiamare a far parte di una Sezione della CIRM anche altri esperti in specifiche discipline, nei limiti previsti dal predetto comma.

5. Ai sensi del comma 8 del D.P.R. n. 78/2007, alle riunioni di ciascuna Sezione CIRM partecipano di volta in volta i rappresentanti della regione interessata, con spese a carico dell'amministrazione regionale.

#### Art. 2 (Segreteria)

Per lo svolgimento delle attività di competenza, la CIRM dispone di una segreteria con funzioni di supporto composta dalla dott.ssa Arianna Cofini, in servizio presso la DGS-UNMIG, e dall'ing. Emanuele Basilio o, in caso di assenza, dal dott. Mileto Rigido, entrambi in servizio presso la DGSAIE.

#### Art. 3 (Decorrenza e durata)

Le Sezioni della CIRM, così come riorganizzate in base al presente decreto, durano in carica tre anni a decorrere dalla data del decreto medesimo.

Il presente decreto è trasmesso agli Organi di controllo per il seguito di competenza.

Roma, 30 settembre 2016

Il Ministro: CALENDIA

NUMERO DI PUBBLICAZIONE: 164.

DECRETO DIRETTORIALE 24 ottobre 2016

**Integrazioni e modifiche al Decreto Direttoriale 31 marzo 2016 recante l'approvazione dell'elenco degli esplosivi, degli accessori detonanti e dei mezzi di accensione riconosciuti idonei all'impiego nelle attività estrattive, per l'anno 2016.**

IL DIRETTORE GENERALE PER LA SICUREZZA ANCHE AMBIENTALE DELLE ATTIVITÀ MINERARIE ED ENERGETICHE

VISTO il decreto del Presidente della Repubblica 9 aprile 1959, n. 128, recante norme di polizia delle miniere e delle cave, in particolare il titolo VIII – Esplosivi, articoli da 297 a 303;

VISTO il decreto del Ministro dell'industria, del commercio e dell'artigianato 21 aprile 1979, recante norme per il rilascio dell'idoneità di prodotti esplosivi ed accessori di tiro all'impiego estrattivo, ai sensi dell'articolo 687 del decreto del Presidente della Repubblica 9 aprile 1959, n. 128, modificato con decreti ministeriali 21 febbraio 1996 e 23 giugno 1997;

VISTO l'articolo 32, comma 1, della legge 12 dicembre 2002, n. 273, recante misure per favorire l'iniziativa privata e lo sviluppo della concorrenza, ai sensi del quale l'iscrizione all'elenco dei prodotti esplosivi riconosciuti idonei all'impiego nelle attività estrattive avviene a seguito del versamento di un canone annuo;



VISTO il decreto del Ministro dello sviluppo economico del 30 ottobre 2015 di modifica al decreto 17 luglio 2014 di individuazione degli uffici dirigenziali di livello non generale il quale, tra l'altro, prevede che la Direzione Generale per le risorse minerarie ed energetiche assuma la denominazione di Direzione generale per la sicurezza anche ambientale delle attività minerarie ed energetiche – Ufficio Nazionale Minerario per gli Idrocarburi e le Georisorse (DGS-UNMIG);

VISTO il decreto direttoriale 31 marzo 2016, pubblicato nel S.O. n. 12 alla Gazzetta Ufficiale della Repubblica italiana n. 94 del 22 aprile 2016, recante «approvazione dell'elenco degli esplosivi, degli accessori detonanti e dei mezzi di accensione riconosciuti idonei all'impiego nelle attività estrattive, per l'anno 2016» (di seguito: decreto direttoriale 31 marzo 2016);

VISTO il decreto legislativo 19 maggio 2016, pubblicato nel S.O. n. 16 alla Gazzetta Ufficiale della Repubblica Italiana n.121 del 25 maggio 2016 recante «attuazione della direttiva 2014/28/UE concernente l'armonizzazione delle legislazioni degli Stati membri relative alla messa a disposizione sul mercato e al controllo degli esplosivi per uso civile»;

VISTA la documentazione inviata dalla società SEI EPC Italia S.p.A. con cui la stessa chiede di essere iscritta in qualità di importatore dei prodotti di cui alla tabella 1 già riconosciuti idonei all'impiego nelle attività estrattive per l'anno 2016;

VISTO il versamento di euro 100,00 della società SEI EPC Italia S.p.A. per l'iscrizione nell'elenco degli esplosivi riconosciuti idonei all'impiego nelle attività estrattive per l'anno 2016, del prodotto di cui alla tabella 1;

VISTA l'istanza della Società Italiana Esplosivi S.r.l. intesa ad ottenere il riconoscimento di idoneità all'impiego nelle attività estrattive di un prodotto di cui alla tabella 2 fabbricato dalla società polacca Nitroerg S.A.;

VISTA la documentazione inviata dalla Società Italiana Esplosivi S.r.l. con cui si attesta per detto prodotto, l'avvenuta esecuzione delle prove da parte dell'organismo notificato polacco GIG all'atto dell'esame CE del tipo previsto dalla direttiva comunitaria 93/15/CEE;

VISTO il versamento di 50,00 euro effettuato dalla Società Italiana Esplosivi S.r.l. per l'iscrizione nell'elenco degli esplosivi, degli accessori detonanti e dei mezzi di accensione riconosciuti idonei all'impiego nelle attività estrattive per l'anno 2016, dei prodotti esplodenti di cui alla tabella 2;

VISTA l'istanza presentata dalla società Pravisani S.p.A. intesa ad ottenere la modifica alla classificazione del prodotto di cui alla tabella n.3, da "prodotto esplosivo utilizzabile solo a cielo aperto" a "prodotto esplosivo utilizzabile in sotterraneo e a cielo a cielo aperto";

VISTO che la società Pravisani S.r.l. ha presentato per detto prodotto l'integrazione al certificato CE del tipo previsto dalla direttiva comunitaria 93/15/CEE;

RITENUTO opportuno l'emanazione di un provvedimento che integri e modifichi il decreto direttoriale 31 marzo 2016;

#### DECRETA

##### Art. 1

(Prodotto intestato alla società SEI EPC Italia S.p.A.)

1. I prodotti di cui alla seguente tabella 1, fabbricati dalla società Austin Detonator s.r.o. – presso Vsentin-Repubblica Ceca (codice società: ADC) già riconosciuti idonei all'impiego nelle attività estrattive ed intestati ad altre società, sono importati dalla società SEI EPC Italia S.p.A. (codice società SEI):

Tabella 1

Denominazione	Codice MAP	Produttore/Importatore/ Rappresentante autorizzato
Indetschock MS25/50 o Shockstar MS25/50	2C 0056	ADC (import. IEM); ADC (import. SIE); ADC (import.SEI)
Indetschock TS o Shockstar TS	2C 0057	ADC (import. IEM); ADC (import. SIE); ADC (import.SEI)

##### Art. 2

(Prodotti intestati alla Società Italiana Esplosivi S.r.l.)

1. Il prodotto di cui alla successiva tabella 2 è fabbricato dalla società polacca Nitroerg S.A. nello stabilimento di Bierun (codice società NEP);

2. Il prodotto di cui al comma 1 è riconosciuto idoneo all'impiego nelle attività estrattive ed è iscritto nell'elenco degli esplosivi, degli accessori detonanti e dei mezzi di accensione nella sezione e con il codice del Ministero dello Sviluppo Economico (MAP) indicato nella tabella 2;

3. Il prodotto di cui al comma 1 è intestato alla Società Italiana Esplosivi S.r.l (codice società SIE):

Tabella 2

Denominazione	Codice MAP	Produttore/Importatore/ Rappresentante autorizzato
Austrogel P	1Ab 0295	NEP (import. SIE)

Art. 3

(Prodotto intestato alla società Pravisani S.p.A.)

1. Il prodotto di cui alla tabella 3 già idoneo all'impiego nelle attività estrattive è fabbricato dalla società Maxam Deutschland GmbH (codice società MXD) e dalla società Pravisani S.p.A. (codice società PRA);

2. Il prodotto di cui al comma 1 è riconosciuto idoneo all'impiego nelle attività estrattive ed è riclassificato con il nuovo codice MAP indicato nella seguente tabella 3:

Tabella 3

Denominazione	Dal Codice MAP	Al Codice MAP	Produttore/Importatore/ Rappresentante autorizzato
Riohit AL	1Aa 2194	1Ab 0296	MXD (import. PRA), PRA

Art. 4

(Disposizioni finali)

1. Il presente decreto viene pubblicato nella Gazzetta Ufficiale della Repubblica Italiana ed entra in vigore il giorno successivo alla data di pubblicazione.

Roma, 24 ottobre 2016

Il Direttore generale: TERLIZZESE

## **PIANI TOPOGRAFICI**

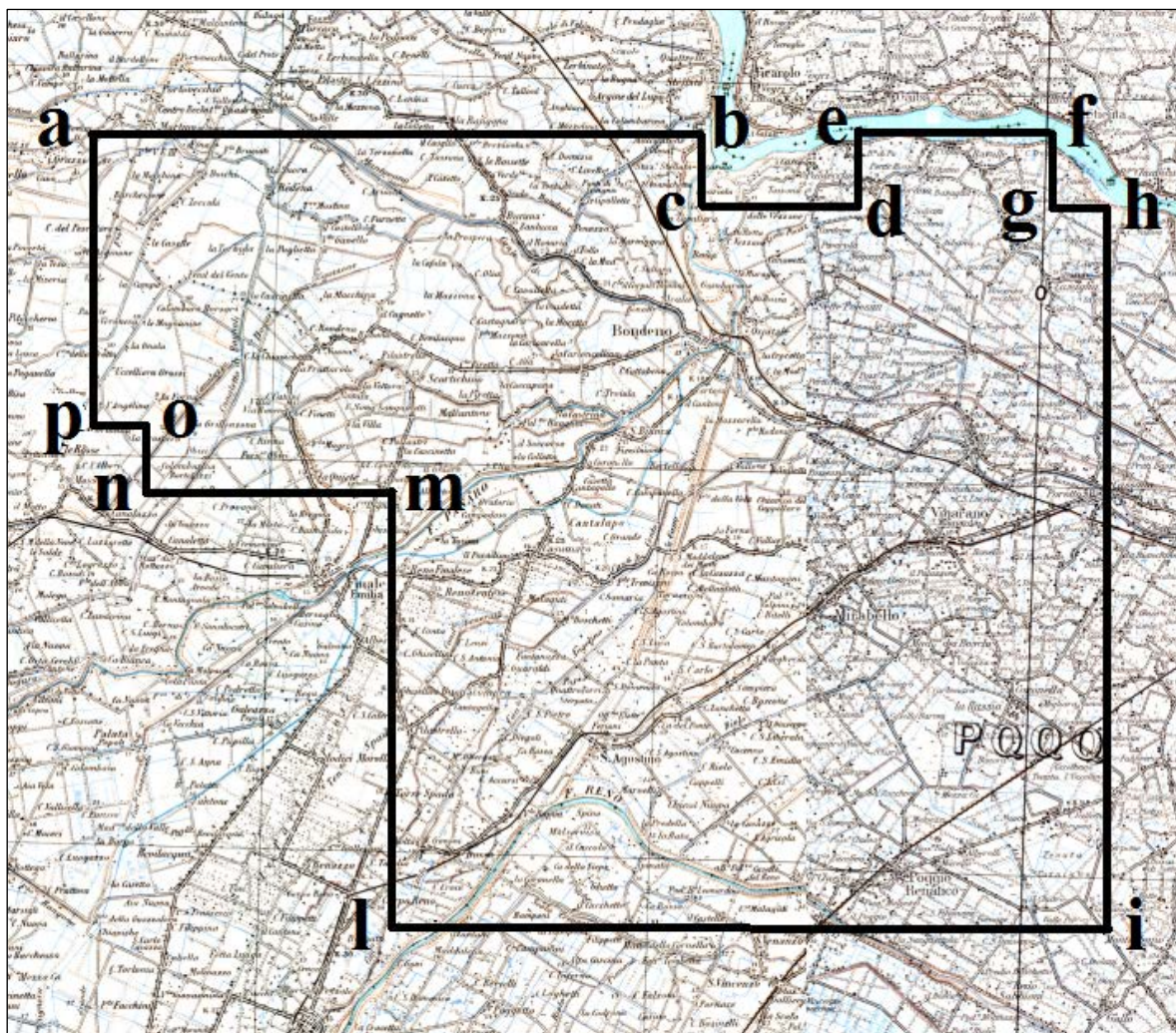

Tav. 1 – Istanza di permesso di ricerca «RENO CENTESE»

## **ELENCHI**

**ELENCO DELLE ISTANZE**

L'elenco delle istanze è consultabile anche on-line sul sito web dell'UNMIG all'indirizzo:  
**<http://unmig.mise.gov.it>**

**ISTANZE PER IL CONFERIMENTO DI TITOLI MINERARI - Aggiornamento 31/ottobre/2016**

**ISTANZE DI PERMESSO DI PROSPEZIONE IN MARE**

**d 1 B.P.-SP**

BUIG: LV-2 ARRIVO: 26/01/2011 AREA: 13700 km2 FOGLI IIM: 1505 ZONA A  
 RICHIEDENTI: Spectrum Geo Limited ZONA B

**d 1 C.P.-SC**

BUIG: LVIII-5 ARRIVO: 30/04/2014 AREA: 2166 km2 FOGLI IIM: ZONA C  
 RICHIEDENTI: Schlumberger Italiana

**d 1 E.P.-SC**

BUIG: LVIII-2 ARRIVO: 20/01/2014 AREA: 20200 km2 FOGLI IIM: 432 ZONA E  
 RICHIEDENTI: Schlumberger Italiana

**d 1 F.P.-SP**

BUIG: LV-2 ARRIVO: 26/01/2011 AREA: 16210 km2 FOGLI IIM: 1504 ZONA B  
 RICHIEDENTI: Spectrum Geo Limited ZONA D  
 ZONA F

**d 1 G.P.-SC**

BUIG: LVIII-5 ARRIVO: 30/04/2014 AREA: 4214 km2 FOGLI IIM: ZONA G  
 RICHIEDENTI: Schlumberger Italiana

**d 2 E.P.-TG**

BUIG: LVIII-7 ARRIVO: 26/06/2014 AREA: 20200 km2 FOGLI IIM: 432 ZONA E  
 RICHIEDENTI: TGS-NOPEC Geophysical Company ASA

**d 2 F.P.-PG**

BUIG: LV-6 ARRIVO: 31/05/2011 AREA: 14200 km2 FOGLI IIM: 1504 ZONA B  
 RICHIEDENTI: Petroleum Geo Service Asia Pacific ZONA D  
 ZONA F

**d 3 F.P.-SC**

BUIG: LVIII-6 ARRIVO: 19/05/2014 AREA: 4025 km2 FOGLI IIM: 920 ZONA F  
 RICHIEDENTI: Schlumberger Italiana

**ISTANZE DI PERMESSO DI RICERCA IN TERRAFERMA**

**AGNONE**

BUIG: LI-8 ARRIVO: 26/07/2007 AREA: 747,4 km2 FOGLI IGM: 153-154 ABRUZZO  
 RICHIEDENTI: RockHopper Italia MOLISE

**ANZI**

BUIG: XLIX-10 ARRIVO: 01/09/2005 AREA: 117,4 km2 FOGLI IGM: 199 BASILICATA  
 RICHIEDENTI: Eni

**BROLA**

BUIG: LVII-12 ARRIVO: 19/11/2013 AREA: 164,2 km2 FOGLI IGM: 88 EMILIA ROMAGNA  
 RICHIEDENTI: Enel Longanesi Developments

**CAROVILLI**

BUIG: XLVI-4 ARRIVO: 01/03/2002 AREA: 673,2 km2 FOGLI IGM: 153 161 ABRUZZO  
 RICHIEDENTI: Enel Longanesi Developments MOLISE

**CASE CAPOZZI**

BUIG: LVI-5 ARRIVO: 02/04/2012 AREA: 423,7 km2 FOGLI IGM: 173-174 CAMPANIA  
 RICHIEDENTI: Delta Energy

**CASTELLO**

BUIG: LIII-8 ARRIVO: 31/07/2009 AREA: 199,35 km2 FOGLI IGM: 31-32 LOMBARDIA  
 RICHIEDENTI: Mac Oil

**ISTANZE PER IL CONFERIMENTO DI TITOLI MINERARI - Aggiornamento 31/ottobre/2016**

**CASTIGLIONE DI CERVIA**

BUIG: LVII-5 ARRIVO: 22/04/2013 AREA: 331,9 km2 FOGLI IGM: 89-100 EMILIA ROMAGNA  
 RICHIEDENTI: Exploenergy

**CIPRESSI**

BUIG: XLIX-12 ARRIVO: 29/11/2005 AREA: 144,43 km2 FOGLI IGM: 140-141 ABRUZZO  
 RICHIEDENTI: Eni

**CORROPOLI**

BUIG: XLVIII-1 ARRIVO: 01/10/2004 AREA: 172,3 km2 FOGLI IGM: 133-134 ABRUZZO  
 RICHIEDENTI: RockHopper Civita MARCHE

**CORZANO**

BUIG: LVI-4 ARRIVO: 14/03/2012 AREA: 173,5 km2 FOGLI IGM: 46-47 LOMBARDIA  
 RICHIEDENTI: Exploenergy

**FIORENZUOLA D'ARDA**

BUIG: LII-8 ARRIVO: 31/07/2008 AREA: 535,2 km2 FOGLI IGM: 60-61-72-73 EMILIA ROMAGNA  
 RICHIEDENTI: Mac Oil

**FONTANA VILLANELLA**

BUIG: LVII-2 ARRIVO: 08/01/2013 AREA: 98,29 km2 FOGLI IGM: 163 PUGLIA  
 RICHIEDENTI: Enel Longanesi Developments

**FONTE DELLA VIGNA**

BUIG: LI-4 ARRIVO: 28/03/2007 AREA: 56,1 km2 FOGLI IGM: 212-222 CALABRIA  
 RICHIEDENTI: Total E&P Italia

**FONTEVIVO**

BUIG: LX-1 ARRIVO: 19/12/2015 AREA: 411,4 km2 FOGLI IGM: 73 EMILIA ROMAGNA  
 RICHIEDENTI: Pengas

**FORAPANE**

BUIG: LV-3 ARRIVO: 28/02/2011 AREA: 24,53 km2 FOGLI IGM: 163 PUGLIA  
 RICHIEDENTI: Delta Energy

**FRUSCI**

BUIG: XLI-8 ARRIVO: 15/07/1997 AREA: 237,13 km2 FOGLI IGM: 187 199 BASILICATA  
 RICHIEDENTI: Eni

**GALLIA**

BUIG: LVIII-1 ARRIVO: 20/12/2013 AREA: 135,6 km2 FOGLI IGM: 58 LOMBARDIA  
 RICHIEDENTI: Enel Longanesi Developments

**GROTTE DEL SALICE**

BUIG: XLIV-3 ARRIVO: 01/02/2000 AREA: 118,14 km2 FOGLI IGM: 211 BASILICATA  
 RICHIEDENTI: Shell Italia E&P

**GUSSOLA**

BUIG: LX-1 ARRIVO: 19/12/2015 AREA: 363,8 km2 FOGLI IGM: 61-62 LOMBARDIA  
 RICHIEDENTI: Pengas

**IL CONVENTO**

BUIG: LI-4 ARRIVO: 28/03/2007 AREA: 412,8 km2 FOGLI IGM: 155 MOLISE  
 RICHIEDENTI: Compagnia Generale Idrocarburi PUGLIA

**IL PERITO**

BUIG: LV-3 ARRIVO: 28/02/2011 AREA: 91,39 km2 FOGLI IGM: 201 BASILICATA  
 RICHIEDENTI: Delta Energy

**LA BICOCCA**

BUIG: LVI-6 ARRIVO: 28/05/2012 AREA: 155,5 km2 FOGLI IGM: 175-187 BASILICATA  
 RICHIEDENTI: Delta Energy



**ISTANZE PER IL CONFERIMENTO DI TITOLI MINERARI - Aggiornamento 31/ottobre/2016**

**LA CAPRIOLA**

BUIG: LVI-5 ARRIVO: 02/04/2012 AREA: 188,1 km2 FOGLI IGM: 201 BASILICATA  
 RICHIEDENTI: Delta Energy

**LA CERASA**

BUIG: XLIX-10 ARRIVO: 01/09/2005 AREA: 75,86 km2 FOGLI IGM: 199 BASILICATA  
 RICHIEDENTI: Shell Italia E&P

**LA RISORTA**

BUIG: XLIX-7 ARRIVO: 30/06/2005 AREA: 296,6 km2 FOGLI IGM: 65-77 EMILIA ROMAGNA  
 RICHIEDENTI: Northsun Italia VENETO

**LA STEFANINA**

BUIG: LVIII-11 ARRIVO: 29/10/2014 AREA: 139,72 km2 FOGLI IGM: 89 EMILIA ROMAGNA  
 RICHIEDENTI: Aleanna Resources LLC

**MASSERIA LA ROCCA**

BUIG: XLII-1 ARRIVO: 22/12/1997 AREA: 13,06 km2 FOGLI IGM: 199 BASILICATA  
 RICHIEDENTI: Eni  
 RockHopper Italia  
 Total E&P Italia

**MONTE CAVALLO**

BUIG: XLIX-10 ARRIVO: 01/09/2005 AREA: 211,9 km2 FOGLI IGM: 199-210 BASILICATA  
 RICHIEDENTI: Shell Italia E&P CAMPANIA

**MONTE LI FOI**

BUIG: LII-1 ARRIVO: 31/12/2007 AREA: 140,7 km2 FOGLI IGM: 187-199 BASILICATA  
 RICHIEDENTI: Eni

**MURO LUCANO**

BUIG: XL-12 ARRIVO: 27/11/1996 AREA: 111,9 km2 FOGLI IGM: 186-187 BASILICATA  
 RICHIEDENTI: Italmin Exploration CAMPANIA

**OLIVETO LUCANO**

BUIG: XLII-11 ARRIVO: 08/10/1998 AREA: 188,23 km2 FOGLI IGM: 200 BASILICATA  
 RICHIEDENTI: Total E&P Italia

**PALAZZO SAN GERVASIO**

BUIG: L-4 ARRIVO: 29/03/2006 AREA: 469,9 km2 FOGLI IGM: 187-188 BASILICATA  
 RICHIEDENTI: Aleanna Resources LLC

**PIETRA SPACCATA**

BUIG: LV-3 ARRIVO: 28/02/2011 AREA: 333,3 km2 FOGLI IGM: 162-173 CAMPANIA  
 RICHIEDENTI: Delta Energy

**PIGNOLA**

BUIG: XLIX-10 ARRIVO: 01/09/2005 AREA: 54,83 km2 FOGLI IGM: 199 BASILICATA  
 RICHIEDENTI: Shell Italia E&P

**POSTA DEL GIUDICE**

BUIG: L-2 ARRIVO: 31/01/2006 AREA: 113,6 km2 FOGLI IGM: 163 PUGLIA  
 RICHIEDENTI: Apennine Energy

**RENO CENTESE**

BUIG: LVI-4 ARRIVO: 14/03/2012 AREA: 435,7 km2 FOGLI IGM: 75-76 EMILIA ROMAGNA  
 RICHIEDENTI: Exploenergy

**ROCCA SUSELLA**

BUIG: LVI-1 ARRIVO: 28/12/2011 AREA: 668,7 km2 FOGLI IGM: 70-71 LOMBARDIA  
 RICHIEDENTI: Enel Longanesi Developments PIEMONTE

**S. GRATO**

BUIG: LII-10 ARRIVO: 08/09/2008 AREA: 171,3 km2 FOGLI IGM: 46-59-60 LOMBARDIA  
 RICHIEDENTI: Mac Oil

**ISTANZE PER IL CONFERIMENTO DI TITOLI MINERARI - Aggiornamento 31/ottobre/2016**

**S. VENERE**

BUIG: L-7 ARRIVO: 22/06/2006 AREA: 73,12 km2 FOGLI IGM: 141 ABRUZZO  
 RICHIEDENTI: Gas Plus Italiana  
 Società Adriatica Idrocarburi

**SAN BUONO**

BUIG: LI-8 ARRIVO: 26/07/2007 AREA: 736,3 km2 FOGLI IGM: 147-148-153- ABRUZZO  
 RICHIEDENTI: RockHopper Italia MOLISE

**SAN FELE**

BUIG: LII-2 ARRIVO: 02/01/2008 AREA: 142,9 km2 FOGLI IGM: 187 BASILICATA  
 RICHIEDENTI: Eni

**SAN PATRIZIO**

BUIG: LV-1 ARRIVO: 30/12/2010 AREA: 205,8 km2 FOGLI IGM: 88 EMILIA ROMAGNA  
 RICHIEDENTI: Vega Oil

**SAN ROCCO**

BUIG: L-7 ARRIVO: 15/06/2006 AREA: 67,75 km2 FOGLI IGM: 148 ABRUZZO  
 RICHIEDENTI: Compagnia Generale Idrocarburi

**SATRIANO DI LUCANIA**

BUIG: XLIX-10 ARRIVO: 22/09/2005 AREA: 104,3 km2 FOGLI IGM: 199 BASILICATA  
 RICHIEDENTI: Eni

**SCIASCITIELLO**

BUIG: LVII-2 ARRIVO: 08/01/2013 AREA: 90,21 km2 FOGLI IGM: 174-174 PUGLIA  
 RICHIEDENTI: Enel Longanesi Developments

**SERRA DEI GATTI**

BUIG: L-2 ARRIVO: 31/01/2006 AREA: 121,8 km2 FOGLI IGM: 163-174 PUGLIA  
 RICHIEDENTI: Canoe Italia

**SIGNORELLA**

BUIG: LIV-3 ARRIVO: 28/02/2010 AREA: 82,11 km2 FOGLI IGM: 155-163 PUGLIA  
 RICHIEDENTI: Vittorito Petroleum

**SOLFARA MARE**

BUIG: LII-12 ARRIVO: 27/11/2008 AREA: 337 km2 FOGLI IGM: 230 CALABRIA  
 RICHIEDENTI: Apennine Energy

**TEMPA LA PETROSA**

BUIG: LI-4 ARRIVO: 28/03/2007 AREA: 412,1 km2 FOGLI IGM: 200-211 BASILICATA  
 RICHIEDENTI: Total E&P Italia CALABRIA

**TORRE DEL FERRO**

BUIG: LVI-3 ARRIVO: 22/02/2012 AREA: 118 km2 FOGLI IGM: 221-222-229- CALABRIA  
 RICHIEDENTI: Apennine Energy

**TORRE DEL MORO**

BUIG: LV-8 ARRIVO: 14/07/2011 AREA: 111 km2 FOGLI IGM: 100 EMILIA ROMAGNA  
 RICHIEDENTI: Po Valley Operations PTY

**VILLA CARBONE**

BUIG: L-5 ARRIVO: 28/04/2006 AREA: 68,12 km2 FOGLI IGM: 140-133 ABRUZZO  
 RICHIEDENTI: Canoe Italia  
 Gas Plus Italiana

**VILLA MAZZAROSA**

BUIG: L-4 ARRIVO: 31/03/2006 AREA: 13,4 km2 FOGLI IGM: 134-141 ABRUZZO  
 RICHIEDENTI: RockHopper Italia

**ZANZA**

BUIG: LVII-12 ARRIVO: 05/11/2013 AREA: 4,89 km2 FOGLI IGM: 76 EMILIA ROMAGNA  
 RICHIEDENTI: Aleanna Resources LLC  
 Northsun Italia  
 Petrorep Italiana

**ISTANZE PER IL CONFERIMENTO DI TITOLI MINERARI - Aggiornamento 31/ottobre/2016**

**ISTANZE DI PERMESSO DI RICERCA IN MARE**

**d 28 G.R.-AG**

BUIG: LIII-4 ARRIVO: 25/03/2009 AREA: 456,5 km2 FOGLI IIM: 917 ZONA G  
 RICHIEDENTI: Edison  
 Eni

**d 29 G.R.-NP**

BUIG: LIII-7 ARRIVO: 30/06/2009 AREA: 104 km2 FOGLI IIM: 916-917 ZONA G  
 RICHIEDENTI: Northern Petroleum Ltd  
 Petroceltic Italia

**d 30 G.R.-NP**

BUIG: LIII-7 ARRIVO: 30/06/2009 AREA: 279,7 km2 FOGLI IIM: 917 ZONA G  
 RICHIEDENTI: Northern Petroleum Ltd

**d 33 G.R.-AG**

BUIG: LIII-7 ARRIVO: 26/06/2009 AREA: 120,9 km2 FOGLI IIM: 917 ZONA G  
 RICHIEDENTI: Edison  
 Eni

**d 60 F.R.-NP**

BUIG: L-4 ARRIVO: 01/03/2006 AREA: 741,8 km2 FOGLI IIM: 921 ZONA F  
 RICHIEDENTI: Northern Petroleum Ltd

**d 61 F.R.-NP**

BUIG: L-7 ARRIVO: 01/06/2006 AREA: 720,6 km2 FOGLI IIM: 921 ZONA F  
 RICHIEDENTI: Northern Petroleum Ltd

**d 65 F.R.-NP**

BUIG: LIII-5 ARRIVO: 30/04/2009 AREA: 729,3 km2 FOGLI IIM: 921 ZONA F  
 RICHIEDENTI: Northern Petroleum Ltd

**d 66 F.R.-NP**

BUIG: LIII-5 ARRIVO: 30/04/2009 AREA: 711,6 km2 FOGLI IIM: 921 ZONA F  
 RICHIEDENTI: Northern Petroleum Ltd

**d 67 F.R.-AG**

BUIG: LIII-7 ARRIVO: 30/06/2009 AREA: 441,5 km2 FOGLI IIM: 920 ZONA F  
 RICHIEDENTI: Eni

**d 79 F.R.-EN**

BUIG: LV-4 ARRIVO: 24/03/2011 AREA: 748,7 km2 FOGLI IIM: 919 ZONA F  
 RICHIEDENTI: Enel Longanesi Developments

**d 80 F.R.-GP**

BUIG: LVII-9 ARRIVO: 27/08/2013 AREA: 744,8 km2 FOGLI IIM: 921 ZONA F  
 RICHIEDENTI: Global Petroleum Limited

**d 81 F.R.-GP**

BUIG: LVII-9 ARRIVO: 27/08/2013 AREA: 749,9 km2 FOGLI IIM: 921 ZONA F  
 RICHIEDENTI: Global Petroleum Limited

**d 82 F.R.-GP**

BUIG: LVII-9 ARRIVO: 27/08/2013 AREA: 745,7 km2 FOGLI IIM: 921 ZONA F  
 RICHIEDENTI: Global Petroleum Limited

**d 83 F.R.-GP**

BUIG: LVII-9 ARRIVO: 27/08/2013 AREA: 745,3 km2 FOGLI IIM: 921 ZONA F  
 RICHIEDENTI: Global Petroleum Limited

**d 84 F.R.-EL**

BUIG: LVII-9 ARRIVO: 28/08/2013 AREA: 729,2 km2 FOGLI IIM: 920 ZONA F  
 RICHIEDENTI: Edison  
 Petroceltic Italia

**ISTANZE PER IL CONFERIMENTO DI TITOLI MINERARI - Aggiornamento 31/ottobre/2016**

**d 85 F.R.-GM**

BUIG: LVIII-1 ARRIVO: 17/12/2013 AREA: 748,4 km2 FOGLI IIM: 919 ZONA F  
 RICHIEDENTI: Global MED llc

**d 86 F.R.-GM**

BUIG: LVIII-1 ARRIVO: 17/12/2013 AREA: 748,6 km2 FOGLI IIM: 919 ZONA F  
 RICHIEDENTI: Global MED llc

**d 87 F.R.-GM**

BUIG: LVIII-1 ARRIVO: 17/12/2013 AREA: 729,5 km2 FOGLI IIM: 919 ZONA F  
 RICHIEDENTI: Global MED llc

**d 89 F.R.-GM**

BUIG: LVIII-1 ARRIVO: 17/12/2013 AREA: 744,6 km2 FOGLI IIM: 920 ZONA F  
 RICHIEDENTI: Global MED llc

**d 90 F.R.-GM**

BUIG: LVIII-1 ARRIVO: 17/12/2013 AREA: 749,1 km2 FOGLI IIM: ZONA F  
 RICHIEDENTI: Global MED llc

**d 92 F.R.-EN**

BUIG: LVIII-3 ARRIVO: 04/02/2014 AREA: 748,7 km2 FOGLI IIM: 919 ZONA F  
 RICHIEDENTI: Enel Longanesi Developments

**d 149 D.R.-NP**

BUIG: L-10 ARRIVO: 01/09/2006 AREA: 264,4 km2 FOGLI IIM: 921 ZONA D  
 RICHIEDENTI: Northern Petroleum Ltd ZONA F

**d 171 A.R.-AG**

BUIG: LVII-8 ARRIVO: 26/07/2013 AREA: 343,5 km2 FOGLI IIM: 923 ZONA A  
 RICHIEDENTI: Eni

**d 173 A.R.-AD**

BUIG: LVII-12 ARRIVO: 21/11/2013 AREA: 430,8 km2 FOGLI IIM: 924 ZONA A  
 RICHIEDENTI: Adriatic Oil

**d 359 C.R.-TU**

BUIG: LIII-8 ARRIVO: 31/07/2009 AREA: 697,4 km2 FOGLI IIM: 917 ZONA C  
 RICHIEDENTI: Nautical Petroleum  
 Transunion Petroleum Italia

**d 363 C.R.-AX**

BUIG: LIV-2 ARRIVO: 29/01/2010 AREA: 724,6 km2 FOGLI IIM: 948 ZONA C  
 RICHIEDENTI: Audax Energy ZONA G

**d 503 B.R.-CS**

BUIG: LI-5 ARRIVO: 26/04/2007 AREA: 82,61 km2 FOGLI IIM: 923 ZONA B  
 RICHIEDENTI: Apennine Energy

**d 505 B.R.-EL**

BUIG: LII-3 ARRIVO: 29/02/2008 AREA: 729,7 km2 FOGLI IIM: 922 ZONA B  
 RICHIEDENTI: Petroceltic Italia

**d 506 B.R.-EN**

BUIG: LVIII-7 ARRIVO: 16/06/2014 AREA: 716,4 km2 FOGLI IIM: 923 ZONA B  
 RICHIEDENTI: Enel Longanesi Developments

**d 507 B.R.-EN**

BUIG: LVIII-7 ARRIVO: 16/06/2014 AREA: 744,6 km2 FOGLI IIM: 923 ZONA B  
 RICHIEDENTI: Enel Longanesi Developments

**d 508 B.R.-EN**

BUIG: LVIII-7 ARRIVO: 16/06/2014 AREA: 695,3 km2 FOGLI IIM: 922 ZONA B  
 RICHIEDENTI: Enel Longanesi Developments

**ISTANZE PER IL CONFERIMENTO DI TITOLI MINERARI - Aggiornamento 31/ottobre/2016**

**d 509 B.R.-EN**

BUIG: LVIII-7 ARRIVO: 16/06/2014 AREA: 739,5 km2 FOGLI IIM: 922 ZONA B  
 RICHIEDENTI: Enel Longanesi Developments

**ISTANZE DI CONCESSIONE DI COLTIVAZIONE IN TERRAFERMA**

**AGOSTA**

BUIG: XLVII-1 ARRIVO: 01/09/2003 AREA: 26,93 km2 FOGLI IGM: 77-89 EMILIA ROMAGNA  
 RICHIEDENTI: Eni PERMESSO: VALLI DI COMACCHIO

**BAGNACAVALLO**

BUIG: LIII-3 ARRIVO: 24/02/2009 AREA: 14,75 km2 FOGLI IGM: 89 EMILIA ROMAGNA  
 RICHIEDENTI: Longanesi Developments PERMESSO: CASALE COCCHI

**COLLE SANTO**

BUIG: LIII-3 ARRIVO: 24/02/2009 AREA: 35,72 km2 FOGLI IGM: 146 ABRUZZO  
 RICHIEDENTI: CMI Energia PERMESSO: MONTE PALLANO  
 Intergie

**GRADIZZA**

BUIG: LVIII-3 ARRIVO: 07/02/2014 AREA: 21,9 km2 FOGLI IGM: 76 EMILIA ROMAGNA  
 RICHIEDENTI: Aleanna Resources LLC PERMESSO: LA PROSPERA  
 Northsun Italia  
 Petrorep Italiana

**S. ALBERTO**

BUIG: L-8 ARRIVO: 01/07/2006 AREA: 19,51 km2 FOGLI IGM: EMILIA ROMAGNA  
 RICHIEDENTI: Northsun Italia PERMESSO: SAN VINCENZO  
 Po Valley Operations PTY

**ISTANZE DI CONCESSIONE DI COLTIVAZIONE IN MARE**

**d 2 G.C.-AG**

BUIG: LIII-9 ARRIVO: 04/08/2009 AREA: 41,1 km2 FOGLI IIM: 917 ZONA G  
 RICHIEDENTI: Edison PERMESSO: G.R 14.AG  
 Eni

**d 26 B.C.-AG**

BUIG: XXXII-3 ARRIVO: 15/02/1988 AREA: 5,05 km2 FOGLI IIM: 922 ZONA B  
 RICHIEDENTI: Eni PERMESSO: B.R137.AG

**d 35 A.C.-AG**

BUIG: XLI-4 ARRIVO: 03/03/1997 AREA: 144,17 km2 FOGLI IIM: 924 ZONA A  
 RICHIEDENTI: Agip PERMESSO: A.R73.AX  
 Stargas Italia  
 Total Italia

**d 40 A.C.-PY**

BUIG: LIX-9 ARRIVO: 06/08/2015 AREA: 65,89 km2 FOGLI IIM: 924 ZONA A  
 RICHIEDENTI: Po Valley Operations PTY PERMESSO: A.R94.PY

**ISTANZE DI RIATTRIBUZIONE DI GIACIMENTI MARGINALI**

**1 SAN GERVASIO RIATTRIBUZIONE A**

BUIG: LVI-4 ARRIVO: 30/03/2012 AREA: 77,45 km2 FOGLI IGM: LOMBARDIA  
 RICHIEDENTI: R.T.I. tra Bonatti S.p.A. e Orion Energy

**1 SAN GERVASIO RIATTRIBUZIONE B**

BUIG: LVI-4 ARRIVO: 23/03/2012 AREA: 77,45 km2 FOGLI IGM: LOMBARDIA  
 RICHIEDENTI: Sogemont

**1 SAN GERVASIO RIATTRIBUZIONE C**

BUIG: LVI-4 ARRIVO: 30/03/2012 AREA: 77,45 km2 FOGLI IGM: LOMBARDIA  
 RICHIEDENTI: Independent Energy Solutions

**ISTANZE PER IL CONFERIMENTO DI TITOLI MINERARI - Aggiornamento 31/ottobre/2016**

**TORRENTE VULGANO RIATTRIBUZIONE**

BUIG: LIV-12 ARRIVO: 09/11/2010 AREA: 41,75 km2 FOGLI IGM: PUGLIA  
 RICHIEDENTI: Canoe Italia

**ISTANZE DI CONCESSIONE DI STOCCAGGIO**

**BAGNOLO MELLA STOCCAGGIO**

BUIG: LI-10 ARRIVO: 17/09/2007 AREA: 24,07 km2 FOGLI IGM: 47 LOMBARDIA  
 RICHIEDENTI: GSEI  
 Retragas  
 Storengy S.A.

**PALAZZO MORONI STOCCAGGIO**

BUIG: LII-11 ARRIVO: 03/10/2008 AREA: 4,98 km2 FOGLI IGM: 125 MARCHE  
 RICHIEDENTI: Edison

**POGGIOFIORITO STOCCAGGIO**

BUIG: LI-11 ARRIVO: 26/10/2007 AREA: 10,18 km2 FOGLI IGM: 147 ABRUZZO  
 RICHIEDENTI: Gas Plus Italiana

**SAN BENEDETTO STOCCAGGIO**

BUIG: LI-10 ARRIVO: 14/09/2007 AREA: 15,07 km2 FOGLI IGM: 133 MARCHE  
 RICHIEDENTI: Gas Plus Storage  
 Gaz de France International - Acea

**SINARCA STOCCAGGIO**

BUIG: L-7 ARRIVO: 15/06/2006 AREA: 20,43 km2 FOGLI IGM: 154 MOLISE  
 RICHIEDENTI: Edison  
 Gas Plus Italiana

**ISTANZE DI PERMESSO DI RICERCA IN SICILIA**

In Sicilia, per la sola terraferma, in virtù dello statuto speciale della regione, la competenza normativa e amministrativa è completamente autonoma.  
 I dati riportati sono forniti dal competente ufficio regionale.

**BIANCAVILLA**

BUIG: LIII-7 ARRIVO: 12/06/2009 AREA: 74 km2 FOGLI IIM: 238 SICILIA  
 RICHIEDENTI: Eni Mediterranea Idrocarburi

**CASE LA ROCCA**

BUIG: LVII-5 ARRIVO: 03/04/2013 AREA: 80 km2 FOGLI IIM: 244 SICILIA  
 RICHIEDENTI: Irminio

**CONTRADA GIARDINELLO**

BUIG: LIV-2 ARRIVO: 04/01/2010 AREA: 380,4 km2 FOGLI IIM: 240 SICILIA  
 RICHIEDENTI: Eni Mediterranea Idrocarburi

**COSTA DEL SOLE**

BUIG: LIV-1 ARRIVO: 18/12/2009 AREA: 41,52 km2 FOGLI IIM: 272 SICILIA  
 RICHIEDENTI: Apennine Energy

**ENNA**

BUIG: XLI-8 ARRIVO: 04/07/1997 AREA: 467,5 km2 FOGLI IIM: 223 SICILIA  
 RICHIEDENTI: Italmin Exploration

**GOLD**

BUIG: LII-11 ARRIVO: 17/10/2008 AREA: 748,82 km2 FOGLI IIM: 236 SICILIA  
 RICHIEDENTI: F.M.G. Srl

**LEBRINO**

BUIG: XLIV-12 ARRIVO: 02/11/2000 AREA: 310 km2 FOGLI IIM: 230 SICILIA  
 RICHIEDENTI: Italmin Exploration

**MASSERIA FRISELLA**

BUIG: LV-9 ARRIVO: 17/08/2011 AREA: 681,66 km2 FOGLI IIM: 258 SICILIA  
 RICHIEDENTI: Enel Longanesi Developments

## ISTANZE PER IL CONFERIMENTO DI TITOLI MINERARI - Aggiornamento 31/ottobre/2016

### PETRALIA SOPRANA

BUIG: LII-5 ARRIVO: 09/04/2008 AREA: 727,5 km2 FOGLI IIM: 235 SICILIA  
 RICHIEDENTI: Eni Mediterranea Idrocarburi

### TORRENTE RIZZUTO

BUIG: LV-10 ARRIVO: 15/09/2011 AREA: 692,04 km2 FOGLI IIM: 243 SICILIA  
 RICHIEDENTI: Mac Oil

## ISTANZE DI CONCESSIONE DI COLTIVAZIONE IN SICILIA

In Sicilia, per la sola terraferma, in virtù dello statuto speciale della regione, la competenza normativa e amministrativa è completamente autonoma.  
 I dati riportati sono forniti dal competente ufficio regionale.

### BONINCONTRO

BUIG: I-2 ARRIVO: 01/01/1957 AREA: 32,3 km2 FOGLI IIM: SICILIA  
 RICHIEDENTI: Petrex Italia

### CINQUEVIE

BUIG: I-2 ARRIVO: 01/01/1957 AREA: 71 km2 FOGLI IIM: SICILIA  
 RICHIEDENTI: Eni Mediterranea Idrocarburi

### PIANO LUPO

BUIG: I-2 ARRIVO: 01/01/1957 AREA: 61,57 km2 FOGLI IIM: SICILIA  
 RICHIEDENTI: Eni Mediterranea Idrocarburi

## ISTANZE DI PERMESSO DI RICERCA DI RISORSE GEOTERMICHE

### 5 ANGLONA

BUIG: LV-7 ARRIVO: 24/06/2011 AREA: 300 km2 FOGLI IGM: SARDEGNA  
 RICHIEDENTI: Unione Comuni Anglona

### ARLENA DI CASTRO

BUIG: LV-9 ARRIVO: 02/08/2011 AREA: 46,6 km2 FOGLI IGM: LAZIO  
 RICHIEDENTI: Futuro Energia

### BAGNI ODDINI

BUIG: LV-1 ARRIVO: 29/12/2010 AREA: 7,87 km2 FOGLI IGM: SARDEGNA  
 RICHIEDENTI: INI Fabi

### BOCCEA

BUIG: LV-8 ARRIVO: 07/07/2011 AREA: 94,6 km2 FOGLI IGM: LAZIO  
 RICHIEDENTI: Geothermics Italy

### CAMPO GEOTERMICO EOLIANO

BUIG: LIII-6 ARRIVO: 25/05/2009 AREA: 102,4 km2 FOGLI IGM: 244 SICILIA  
 RICHIEDENTI: K Energy

### CAMPO GEOTERMICO GERBINI

BUIG: LIII-6 ARRIVO: 25/05/2009 AREA: 165 km2 FOGLI IGM: 269 SICILIA  
 RICHIEDENTI: K Energy

### CAMPO GEOTERMICO PANTELLERIA

BUIG: LIII-6 ARRIVO: 25/05/2009 AREA: 2,5 km2 FOGLI IGM: SICILIA  
 RICHIEDENTI: K Energy

### CAMPO GEOTERMICO SCIACCA

BUIG: LIII-6 ARRIVO: 25/05/2009 AREA: 460 km2 FOGLI IGM: 266 SICILIA  
 RICHIEDENTI: K Energy

### CASALINO

BUIG: LVI-8 ARRIVO: 02/07/2012 AREA: 25,4 km2 FOGLI IGM: LAZIO  
 RICHIEDENTI: Malalbergo S.r.l.

### CASANOVA

BUIG: LX-3 ARRIVO: 01/02/2016 AREA: 35,07 km2 FOGLI IGM: TOSCANA  
 RICHIEDENTI: Sorgenia Geothermal

**ISTANZE PER IL CONFERIMENTO DI TITOLI MINERARI - Aggiornamento 31/ottobre/2016**

**CASTRO**

BUIG: LVI-8 ARRIVO: 16/07/2012 AREA: 20,3 km2 FOGLI IGM: LAZIO  
 RICHIEDENTI: Malalbergo S.r.l.

**CELLENO**

BUIG: LVI-8 ARRIVO: 10/07/2012 AREA: 124,2 km2 FOGLI IGM: LAZIO  
 RICHIEDENTI: Geoenergy

**6 CENTENO**

BUIG: LV-9 ARRIVO: 17/08/2011 AREA: 30,3 km2 FOGLI IGM: LAZIO  
 RICHIEDENTI: Sorgenia Geothermal TOSCANA

**COLLI ALBANI**

BUIG: LVI-4 ARRIVO: 07/03/2012 AREA: 84,6 km2 FOGLI IGM: LAZIO  
 RICHIEDENTI: Tombelle

**CUGLIERI**

BUIG: LII-11 ARRIVO: 28/10/2008 AREA: 121,7 km2 FOGLI IGM: SARDEGNA  
 RICHIEDENTI: Exergia Toscana

**FIUMICINO**

BUIG: LV-1 ARRIVO: 13/12/2010 AREA: 75 km2 FOGLI IGM: LAZIO  
 RICHIEDENTI: ETA Tecnologie Avanzate

**4 FORMELLO**

BUIG: LIV-12 ARRIVO: 10/11/2010 AREA: 115,06 km2 FOGLI IGM: LAZIO  
 RICHIEDENTI: Power Field

**GARDA SUD**

BUIG: LVI-1 ARRIVO: 21/12/2011 AREA: 115 km2 FOGLI IGM: LOMBARDIA  
 RICHIEDENTI: Garda Uno

**GROTTE DI CASTRO**

BUIG: LV-6 ARRIVO: 03/05/2011 AREA: 72,12 km2 FOGLI IGM: LAZIO  
 RICHIEDENTI: Power Field

**LA PIANACCIA**

BUIG: LX-3 ARRIVO: 01/02/2016 AREA: 32,63 km2 FOGLI IGM: TOSCANA  
 RICHIEDENTI: Sorgenia Geothermal

**2 LA RICCIA**

BUIG: LV-6 ARRIVO: 26/05/2011 AREA: 37 km2 FOGLI IGM: LAZIO  
 RICHIEDENTI: Iterna

**LAGO DI ALBANO**

BUIG: LIV-12 ARRIVO: 22/11/2010 AREA: 145,39 km2 FOGLI IGM: LAZIO  
 RICHIEDENTI: Tombelle

**LAGO DI BOLSENA**

BUIG: LV-1 ARRIVO: 07/12/2010 AREA: 156,23 km2 FOGLI IGM: LAZIO  
 RICHIEDENTI: Tombelle UMBRIA

**LAGO DI BRACCIANO**

BUIG: LIV-12 ARRIVO: 08/11/2010 AREA: 70 km2 FOGLI IGM: LAZIO  
 RICHIEDENTI: Tombelle

**5 MARTIS**

BUIG: LV-7 ARRIVO: 09/06/2011 AREA: 278,5 km2 FOGLI IGM: SARDEGNA  
 RICHIEDENTI: Geoenergy

**MOLETTA**

BUIG: LV-7 ARRIVO: 21/06/2011 AREA: 15 km2 FOGLI IGM: LAZIO  
 RICHIEDENTI: Iterna



## ISTANZE PER IL CONFERIMENTO DI TITOLI MINERARI - Aggiornamento 31/ottobre/2016

### MONTALFINA

BUIG: LVII-7 ARRIVO: 11/06/2013 AREA: 34,24 km2 FOGLI IGM: 129 UMBRIA  
 RICHIEDENTI: Tosco Geo

### 4 MONTE AGUZZO

BUIG: LV-2 ARRIVO: 28/01/2011 AREA: 140,5 km2 FOGLI IGM: LAZIO  
 RICHIEDENTI: Steam

### MONTE FUMAIOLO

BUIG: LVI-12 ARRIVO: 29/11/2012 AREA: 51,7 km2 FOGLI IGM: LAZIO  
 RICHIEDENTI: Malalbergo S.r.l.

### MONTE RUBIAGLIO

BUIG: LVII-7 ARRIVO: 11/06/2013 AREA: 36,2 km2 FOGLI IGM: 129 UMBRIA  
 RICHIEDENTI: Tosco Geo

### 3 MONTEROSI

BUIG: LIV-12 ARRIVO: 10/11/2010 AREA: 158,17 km2 FOGLI IGM: LAZIO  
 RICHIEDENTI: Power Field

### 6 PONTE RIGO

BUIG: LV-7 ARRIVO: 10/06/2011 AREA: 30 km2 FOGLI IGM: LAZIO  
 RICHIEDENTI: Iterna TOSCANA

### S. MARIA DI SALA

BUIG: LVI-8 ARRIVO: 16/07/2012 AREA: 12,7 km2 FOGLI IGM: LAZIO  
 RICHIEDENTI: Malalbergo S.r.l.

### 2 SABATINI SUD

BUIG: LV-6 ARRIVO: 16/05/2011 AREA: 56,3 km2 FOGLI IGM: LAZIO  
 RICHIEDENTI: Steam

### 1 SACROFANO A

BUIG: LV-11 ARRIVO: 29/10/2011 AREA: 35 km2 FOGLI IGM: LAZIO  
 RICHIEDENTI: Svolta Geotermica S.r.l.

### 1 SACROFANO B

BUIG: LVI-5 ARRIVO: 02/04/2012 AREA: 35 km2 FOGLI IGM: LAZIO  
 RICHIEDENTI: Power Field

### 5 SEDINI

BUIG: LV-7 ARRIVO: 09/06/2011 AREA: 296,18 km2 FOGLI IGM: SARDEGNA  
 RICHIEDENTI: Geoenergy

### 3 SUTRI

BUIG: LIV-12 ARRIVO: 20/11/2010 AREA: 101,9 km2 FOGLI IGM: LAZIO  
 RICHIEDENTI: Steam

### TUSCANIA

BUIG: LVI-1 ARRIVO: 19/12/2011 AREA: 71,2 km2 FOGLI IGM: LAZIO  
 RICHIEDENTI: Futuro Energia

## ISTANZE DI CONCESSIONE DI COLTIVAZIONE DI RISORSE GEOTERMICHE

### ABBADIA SAN SALVATORE

BUIG: -1 ARRIVO: AREA: 2,52 km2 FOGLI IGM: TOSCANA  
 RICHIEDENTI: Enel UNG

### MILIA

BUIG: LVI-5 ARRIVO: 24/04/2012 AREA: 25,11 km2 FOGLI IGM: TOSCANA  
 RICHIEDENTI: Enel Green Power PERMESSO: MACCHIA AL TORO

**ISTANZE PER IL CONFERIMENTO DI TITOLI MINERARI - Aggiornamento 31/ottobre/2016**

**ISTANZE DI PERMESSO DI RICERCA DI RISORSE GEOTERMICHE  
FINALIZZATO ALLA SPERIMENTAZIONE DI IMPIANTI PILOTA**

**CASA DEL CORTO**

BUIG: LV-12 ARRIVO: 25/11/2011 AREA: 5,04 km2 FOGLI IIM: 129 TOSCANA  
 RICHIEDENTI: Svolta Geotermica S.r.l.

**CASTEL GIORGIO-TORRE ALFINA**

BUIG: LV-8 ARRIVO: 19/07/2011 AREA: 22,71 km2 FOGLI IIM: 129-130 LAZIO  
 RICHIEDENTI: ITW-LKW Geotermia Italia UMBRIA

**CASTELNUOVO**

BUIG: LVII-5 ARRIVO: 29/04/2013 AREA: 7,49 km2 FOGLI IIM: 119-120 TOSCANA  
 RICHIEDENTI: RGT-Rete Geotermica Toscana

**CORTOLLA**

BUIG: LV-9 ARRIVO: 24/08/2011 AREA: 22,54 km2 FOGLI IIM: 112 TOSCANA  
 RICHIEDENTI: R.T.I. Renewem - Co.Svi.G.

**FORIO**

BUIG: LVI-3 ARRIVO: 20/02/2012 AREA: 36,78 km2 FOGLI IIM: 183-184 CAMPANIA  
 RICHIEDENTI: IschiaGeoTermia

**LUCIGNANO**

BUIG: LV-9 ARRIVO: 24/08/2011 AREA: 15,02 km2 FOGLI IIM: 120 TOSCANA  
 RICHIEDENTI: Lucignano Pilot Project S.r.l.

**MONTENERO**

BUIG: LVI-3 ARRIVO: 27/02/2012 AREA: 30,19 km2 FOGLI IIM: 129 TOSCANA  
 RICHIEDENTI: Gesto Italia

**SCARFOGLIO**

BUIG: LVI-8 ARRIVO: 17/07/2012 AREA: 22,34 km2 FOGLI IIM: 184 CAMPANIA  
 RICHIEDENTI: Geoelectric

**SERRACONA**

BUIG: LIX-12 ARRIVO: 10/11/2015 AREA: 15 km2 FOGLI IIM: 120 TOSCANA  
 RICHIEDENTI: Graziella Green Power

**ISTANZE DI LICENZA DI ESPLORAZIONE PER LO STOCCAGGIO DI BIOSSIDO  
DI CARBONIO**

**SIBILLA**

BUIG: LVI-3 ARRIVO: 03/02/2012 AREA: 218,14 km2 FOGLI IIM: 923 ZONA B  
 RICHIEDENTI: Independent Gas Management

**ISTANZE DI RIATTRIBUZIONE DI CONCESSIONE DI COLTIVAZIONE**

**1 STRANGOLAGALLI A**

BUIG: LX-6 ARRIVO: 18/05/2016 AREA: 41,14 km2 FOGLI IIM: LAZIO  
 RICHIEDENTI: Canoel Italia

**1 STRANGOLAGALLI B**

BUIG: LX-7 ARRIVO: 07/06/2016 AREA: 41,14 km2 FOGLI IIM: LAZIO  
 RICHIEDENTI: Lumax Oil

**ELENCO DEI TITOLI VIGENTI**

L'elenco dei titoli vigenti è consultabile anche on-line sul sito web dell'UNMIG all'indirizzo:  
**<http://unmig.mise.gov.it>**

**INDICE DEI TITOLI MINERARI**

Aggiornamento: 31/ottobre/2016

**PERMESSI DI RICERCA DI IDROCARBURI IN TERRAFERMA**

DENOMINAZIONE	CODICE
<b>A</b>	
ABBADIA CERRETO	717
ALIANO	492
<b>B</b>	
BADILE	714
BELGIOIOSO	2107
BIBBIANO	715
BOSCO	2117
BOSCONERO	2123
BUCCHIANICO	422
BUGIA	2100
<b>C</b>	
CADELBOSCO DI SOPRA	2112
CALCIO	2113
CARISIO	543
CARITA'	723
CASALE COCCHI	690
CASCINA ALBERTO	2130
CASCINA GRAZIOSA	2131
CASTELVERDE	2121
CIVITA	496
CODOGNO	517
COLFELICE	2115
COLLE DEI NIDI	2126
COLLE DELLA GUARDIA	2128
COLLE GINESTRE	2109
CORANA	548
CORTE DEI SIGNORI	683
CROCETTA	507
<b>D</b>	
DARDAGNOLA	2118
<b>E</b>	
ELEONORA	2120
<b>F</b>	
FAENZA	2119
FANTOZZA	2106
FIUME ANIENE	481
FIUME ARRONE	523
FOSSO VALDIENNA	437
<b>G</b>	
GRATTASSASSO	2111
<b>J</b>	
JOLANDA DI SAVOIA	688
<b>L</b>	
LA PROSPERA	691
LAGO DEL SALTO	482
<b>M</b>	
MASSERIA MONTAROZZO	2127
MELZO	2125
MOLINO	720
MONTALBANO	539
MONTE NEGRO	2103
MONTE PALLANO	531
MONTELURO	700
MONTEMARCIANO	541
MONTOTONE	2122
MUTIGNANO	501
<b>N</b>	
NUSCO	2105

<b>O</b>	
OPERA	719
ORTONA	524
<b>P</b>	
PANNOCCHIA	721
PESCOPENNATARO	508
PODERE GALLINA	697
PONTE DEI GRILLI	699
PONTE DEL DIAVOLO	698
PORTOMAGGIORE	2114
POSTA NUOVA	545
<b>R</b>	
RECANATI	708
RONSECCO	2108
<b>S</b>	
S. MARIA GORETTI	2129
SAN MARCO	525
SAN VINCENZO	510
SANTA CROCE	2110
SASSUOLO	716
SCARPIZZOLO	2133
SERRA S. BERNARDO	410
SETTECERRI	454
SORA	484
<b>T</b>	
TEANA	485
TEMPA MOLIANO	438
TORRENTE ACQUA FREDDA	2102
TORRENTE ALVO	2104
TORRENTE LA VELLA	544
TORRENTE NURE	512
TORRENTE PARMA	696
TOZZONA	2124
TRIGOLO	724
<b>V</b>	
VIGEVANO	460
VILLA GIGLI	722
<b>Z</b>	
ZAPPOLINO	2101

**PERMESSI DI RICERCA DI IDROCARBURI IN SICILIA**

DENOMINAZIONE	CODICE
<b>C</b>	
CASTRONUOVO	307
<b>F</b>	
FIUME TELLARO	302
FRIDDANI	305
<b>M</b>	
MONTEMAGGIORE BELSITO	306
<b>P</b>	
PASSO DI PIAZZA	304
PATERNO'	303
<b>S</b>	
SCICLI	308

**PERMESSI DI RICERCA DI IDROCARBURI IN MARE**

DENOMINAZIONE	CODICE
<b>A</b>	
A.R. 78.RC	549
A.R. 80.AG	566
A.R. 81.FR	570
A.R. 87.AG	625
A.R. 91.EA	638
A.R. 92.EA	639
A.R. 93.EA	640
A.R. 94.PY	2003
<b>B</b>	
B.R268.RG	671
B.R269.GC	673
B.R270.EL	2001
B.R271.EL	2002
B.R272.EL	2004
B.R273.EN	2006
<b>C</b>	
C.R146.NP	668
C.R149.NP	2132
<b>D</b>	
D.R. 74.AP	2005
<b>F</b>	
F.R. 39.NP	680
F.R. 40.NP	681
<b>G</b>	
G.R. 13.AG	657
G.R. 14.AG	656
G.R. 15.PU	667

**CONCESSIONI DI COLTIVAZIONE DI IDROCARBURI IN TERRAFERMA**

DENOMINAZIONE	CODICE
<b>A</b>	
AGLAVIZZA	939
ALFONSINE	922
<b>B</b>	
BAGNOLO MELLA	905
BARIGAZZO	704
BOMBIANA	884
<b>C</b>	
CA' BELLAVISTA	712
CALCIANO	816
CANDELA	789
CANONICA	910
CAPO COLONNE	809
CAPPARUCCIA	933
CASA BALLEANI	731
CASA MAGGI	871
CASA TONETTO	941
CASCINA CASTELLO	934
CASTEGGIO	889
CAVIAGA	890
CIGNONE	891
COLABELLA	830
COLLE DI LAURO	790
COLLE S. GIOVANNI	937

CORTEMAGGIORE	892
<b>D</b>	
DOSSO DEGLI ANGELI	902
<b>F</b>	
FILETTO	788
FIUME TENNA	800
FIUME TRESTE	810
FONTE SAN DAMIANO	848
FORNOVO DI TARO	881
<b>G</b>	
GAGGIANO	904
GAGGIOLA	713
GARAGUSO	783
GORGOGNONE	928
GRECCHIA	703
<b>I</b>	
IL SALICE	846
<b>L</b>	
LUCERA	885
<b>M</b>	
MACCHIA DI PIERNO	852
MACERATA	829
MAFALDA	828
MANARA	886
MANCHE DI CIMALIA	779
MASSERIA ACQUASALSA	798
MASSERIA GROTTAVECCHIA	849
MASSERIA MONACO	836
MASSERIA PETRILLI	868
MASSERIA VERTICCHIO	819
MASSERIA VIORANO	874
MASSIGNANO	877
MELANICO	821
MEZZOCOLLE	936
MIGLIANICO	930
MIRANDOLA	915
MISANO ADRIATICO	858
MOLINAZZO	718
MONTE CANTIERE	845
MONTE CASTELLANO	795
MONTE MORRONE	808
MONTE URANO	867
MONTE VERDESE	870
MONTE VRECCIARO	838
MONTEARDONE	878
MONTEGRANARO	875
MONTIGNANO	839
<b>N</b>	
NOVA SIRI SCALO	751
<b>O</b>	
ORSINO	834
OVANENGO	908
<b>P</b>	
PECORARO	843
PESSANO	911
PIETRAMALA	926
PIGAZZANO	837
POGGIO CASTIONE	749
POLICORO	859
POMPOSA	888
PONTETIDONE	894
PORTO CIVITANOVA	853
PORTO CORSINI TERRA	916
POZZA	711
<b>Q</b>	
QUARTO	931
<b>R</b>	
RAPAGNANO	938
RAVENNA TERRA	917

RECOLETA	927
RECOVATO	918
<b>S</b>	
S. ANDREA	869
S. BENEDETTO DEL TRONTO	826
S. MARIA IMBARO	817
S. MARIA NUOVA	842
S. MAURO	864
S. TEODORO	857
SALGASTRI	707
SALSOMAGGIORE I	726
SALSOMAGGIORE II	725
SAN BASILE	854
SAN GERVASIO	906
SAN LORENZO	940
SAN MARCO	862
SAN POTITO	920
SANTERNO	924
SCANZANO	865
SEDIA D'ORLANDO	762
SERRA PIZZUTA	802
SETTALA	913
SETTEFINESTRE	841
SILLARO	935
SORESINA	897
SPILAMBERTO	914
STRANGOLAGALLI	785
<b>T</b>	
TEMPA ROSSA	823
TERTIVERI	804
TOMBOLO	850
TORRENTE CELONE	861
TORRENTE CIGNO	856
TORRENTE MENOCCHIA	796
TORRENTE VULGANO	805
TRESIGALLO	921
TRIGNANO	709
<b>V</b>	
VAL D'AGRI	932
VALLE DEL ROVELLO	876
VESCOVATO	899
VETTA	706
VILLAFORTUNA-TRECATE	900

**CONCESSIONI DI COLTIVAZIONE DI IDROCARBURI IN SICILIA**

DENOMINAZIONE	CODICE
<b>B</b>	
BRONTE - S.NICOLA	320
<b>C</b>	
CASE SCHILLACI	331
COMISO II	321
<b>F</b>	
FIUMETTO	322
<b>G</b>	
GAGLIANO	323
GELA	324
GIAURONE	325
<b>I</b>	
IRMINIO	326
<b>L</b>	
LIPPONE - MAZARA DEL VALLO	327
<b>N</b>	
NOTO	330

<b>R</b>	
RAGUSA	328
ROCCA CAVALLO	329
<b>S</b>	
S. ANNA	333
SAMPERI	332

**CONCESSIONI DI COLTIVAZIONE DI IDROCARBURI IN MARE**

DENOMINAZIONE	CODICE
<b>A</b>	
A.C. 1.AG	956
A.C. 2.AS	958
A.C. 3.AS	959
A.C. 4.AS	960
A.C. 5.AV	964
A.C. 6.AS	967
A.C. 7.AS	965
A.C. 8.ME	970
A.C. 9.AG	978
A.C. 10.AG	980
A.C. 11.AG	981
A.C. 12.AG	984
A.C. 13.AS	985
A.C. 14.AS	989
A.C. 15.AX	990
A.C. 16.AG	995
A.C. 17.AG	1000
A.C. 18.AG	1001
A.C. 19.PI	1004
A.C. 20.AG	1005
A.C. 21.AG	1006
A.C. 22.EA	1009
A.C. 23.EA	1010
A.C. 24.EA	1011
A.C. 25.EA	1012
A.C. 26.EA	1013
A.C. 27.EA	1014
A.C. 28.EA	1015
A.C. 29.EA	1016
A.C. 30.EA	1017
A.C. 31.EA	1018
A.C. 32.AG	1019
A.C. 33.AG	1021
A.C. 34.AG	1022
A.C. 35.AG	1023
A.C. 36.AG	1024
<b>B</b>	
B.C. 1.LF	954
B.C. 2.LF	957
B.C. 3.AS	961
B.C. 4.AS	962
B.C. 5.AS	966
B.C. 7.LF	968
B.C. 8.LF	971
B.C. 9.AS	973
B.C. 10.AS	977
B.C. 11.AS	979
B.C. 12.AS	988
B.C. 13.AS	986
B.C. 14.AS	987
B.C. 15.AV	993
B.C. 17.TO	996
B.C. 18.RI	997
B.C. 20.AS	1002
B.C. 21.AG	1007
B.C. 22.AG	1020
B.C. 23.AG	1025
<b>C</b>	
C.C. 1.AG	955

C.C. 3.AG	975
C.C. 6.EO	991
CERVIA MARE	952
<b>D</b>	
D.C. 1.AG	963
D.C. 2.AG	972
D.C. 3.AG	976
D.C. 4.AG	983
<b>F</b>	
F.C. 1.AG	998
F.C. 2.AG	1003
FASCIA CERVIA MARE	953
<b>G</b>	
G.C. 1.AG	1026
<b>P</b>	
PORTO CORSINI MARE	1008

**CONCESSIONI DI STOCCAGGIO DI IDROCARBURI IN TERRAFERMA**

DENOMINAZIONE	CODICE
<b>A</b>	
ALFONSINE STOCCAGGIO	2922
<b>B</b>	
BORDOLANO STOCCAGGIO	2923
BRUGHERIO STOCCAGGIO	2903
<b>C</b>	
CELLINO STOCCAGGIO	2794
COLLALTO STOCCAGGIO	2814
CORNEGLIANO STOCCAGGIO	2925
CORTEMAGGIORE STOCCAGGIO	2892
CUGNO LE MACINE STOCCAGGIO	2926
<b>F</b>	
FIUME TRESTE STOCCAGGIO	2810
<b>M</b>	
MINERBIO STOCCAGGIO	2907
<b>R</b>	
RIPALTA STOCCAGGIO	2896
<b>S</b>	
SABBIONCELLO STOCCAGGIO	2921
SAN POTITO E COTIGNOLA STOCCA	2924
SERGNANO STOCCAGGIO	2912
SETTALA STOCCAGGIO	2813

**PERMESSI DI RICERCA DI RISORSE GEOTERMICHE IN TERRAFERMA**

DENOMINAZIONE	CODICE
<b>B</b>	
BAGNOLO	375
BOCCHEGGIANO	352
<b>C</b>	
CAMPIGLIA D'ORCIA	400
CASTIGLIONE D'ORCIA	377
CELLERE	398
CINIGIANO	354
<b>F</b>	
FRANCIACORTA	351
<b>G</b>	
GUARDISTALLO	379

<b>I</b>	
IGIA RISORSE GEOTERMICHE	396
<b>L</b>	
LA GRASCETA	401
LA VEDUTA	399
LAGO DI VICO	389
LE CASCINELLE	374
<b>M</b>	
MALPAGA	405
MAZZOLLA	356
MENSANO	357
MONTALCINO	383
MONTE LABBRO	358
MONTE SANTA CROCE	370
MONTEBAMBOLI	367
MONTEGEMOLI	368
MONTORIO	388
MURCI	359
<b>P</b>	
PANTELLERIA	350
PERETA	382
PIANA DEL DIAVOLO	390
POGGIO MONTONE	362
POMONTE	387
<b>R</b>	
RIPA D'ORCIA	403
ROCCASTRADA	364
ROMA OVEST	366
<b>S</b>	
SAN GAVINO MONREALE	406
SARDARA	409
SCANSANO	394
<b>T</b>	
TOBIA	391
<b>V</b>	
VALLE DI SUIO	392

**CONCESSIONI DI COLTIVAZIONE DI RISORSE GEOTERMICHE IN TERRAFERMA**

DENOMINAZIONE	CODICE
<b>B</b>	
BAGNORE	5
<b>C</b>	
CANNETO	21
CHIUSDINO	28
<b>F</b>	
FERRARA	15
<b>L</b>	
LARDERELLO	22
LUSTIGNANO	23
<b>P</b>	
PIANCASTAGNAIO	11
<b>R</b>	
RIO SECCO	12
<b>T</b>	
TRAVALE	26
<b>V</b>	
VALENTANO	32
VICENZA	17

**ELENCO DEI PERMESSI DI RICERCA ACCORDATI NELLA TERRAFERMA - Aggiornamento 31/ottobre/2016**

**PERMESSI DI RICERCA ACCORDATI NELLA TERRAFERMA**

Leggi 11 gennaio 1957, n. 6, 21 luglio 1967, n. 613 e successive modificazioni, 9 gennaio 1991, n. 9 e Decreto Legislativo 25 novembre 1996, n. 625

Nella terraferma sono vigenti n. 80 PERMESSI DI RICERCA per complessivi 22830,1 Km<sup>2</sup>

Regione	Numero permessi	Superficie (Km <sup>2</sup> )
ABRUZZO	11	2.213,06
BASILICATA	10	1.358,61
CAMPANIA	2	802,90
EMILIA ROMAGNA	30	5.970,40
LAZIO	5	2.556,85
LOMBARDIA	14	3.769,48
MARCHE	8	865,85
MOLISE	5	885,40
PIEMONTE	7	3.130,15
PUGLIA	2	309,15
SARDEGNA	1	443,00
VENETO	1	525,25

Nota:  
Nella tabella i titoli afferenti a due o più regioni sono conteggiati più volte, una per ciascuna regione mentre a ciascuna regione viene attribuita la parte di area del titolo minerario ad essa afferente.

**ELENCO DEI PERMESSI DI RICERCA ACCORDATI NELLA TERRAFERMA - Aggiornamento 31/ottobre/2016**

CODICE E DENOMINAZIONE DEL PERMESSO	TITOLARI DEL PERMESSO e relative quote di partecipazione (%)	PROVVEDIMENTI CONCERNENTI IL PERMESSO		PERIODO DI VIGENZA	SCADENZA	AREA (km2)	UBICAZIONE DEL PERMESSO
		Data	Natura del provvedimento				
<b>SERRA S. BERNARDO</b> Nota: Sospeso.	ENI (63,34) (r.u.) ROCKHOPPER ITALIA (22,89) TOTAL E&P ITALIA (13,77)	11/7/1994	Natura del provvedimento Conferimento	11/7/1994	13/07/2013	268,56	BASILICATA (268,56)
		6/3/1995	Trasferimento quota	9/1/1995	1 <sup>a</sup> proroga		
		14/6/1996	Trasferimento quota e nomina r.u.	1/1/1996	XXXVIII - 8		
		14/6/1996	Cambio intestazione quota	23/1/1996	XXXIX - 4		
		5/12/1996	Trasferimento quote	14/10/1996	XL - 7		
		28/8/1997	Trasferimento quota	1/7/1997	XL - 7		
		13/2/1998	Cambio intestazione quota	1/1/1998	XLI - 1		
		20/2/1998	Trasferimento quota	29/1/1998	XLI - 9		
		21/9/1998	Trasferimento quota	24/7/1998	XLII - 3		
		5/2/1999	Assunzione quota	30/10/1998	XLII - 10		
		20/3/2000	Trasferimento quote	1/1/2000	XLIII - 3		
		29/11/2000	Cambio intestazione quota	3/3/2000	XLIV - 4		
		20/4/2001	Cambio intestazione quota	1/10/2000	XLIV - 12		
		25/3/2002	Cambio intestazione quota	7/11/2000	XLV - 5		
		5/4/2002	Assunzione quota	29/11/2001	XLVI - 4		
		14/6/2002	Trasferimento quota	11/7/2000	XLVI - 12		
		16/7/2003	Sospensione decorrenza vigenza	26/5/2003	XLVI - 7		
		10/11/2003	Cambio intestazione quota	30/9/2003	XLVII - 8		
		12/2/2004	Trasferimento quota	1/12/2003	XLVII - 12		
		30/6/2005	Intestazione quota	22/2/2005	XLVIII - 3		
30/6/2005	Determinazione scadenza vigenza	26/4/2005	XLIX - 7				
30/8/2005	Trasferimento quota	23/2/2005	XLIX - 7				
30/3/2007	Proroga e riduzione	15/1/2007	XLIX - 9				
17/12/2007	Assunzione quota	30/4/2007	LI - 4				
16/4/2008	Sospensione decorso temporale	12/2/2008	LII - 1				
9/7/2008	Cambio intestazione quota	30/4/2007	LII - 5				
9/7/2008	Sospensione decorso temporale	4/2/2008	LII - 8				
9/2/2010	Trasferimento quote	1/1/2010	LII - 8				
23/2/2015	Trasferimento quota	3/12/2014	LIV - 3				
30/5/2016	Modifica denominazione sociale Nomina r.u.	4/5/2016	LIX - 2				
			LX - 5				

CODICE E DENOMINAZIONE DEL PERMESSO	TITOLARI DEL PERMESSO e relative quote di partecipazione (%)	PROVVEDIMENTI CONCERNENTI IL PERMESSO		PERIODO DI VIGENZA	SCADENZA	AREA (km2)	UBICAZIONE DEL PERMESSO
		Data	Natura del provvedimento				
<b>BUCCHIANICO</b> Nota: L'area del permesso di ricerca è così ridotta in seguito al rilascio della concessione di coltivazione Miglianico. Sospeso.	ADRIATICA IDROCARBURI (100) (r.u.)	25/7/1996	Natura del provvedimento Conferimento	25/7/1996	25/07/2008	178,96	ABRUZZO (178,96)
		13/2/1998	Cambio intestazione	1/1/1998	2 <sup>a</sup> proroga		
		27/2/2003	Riduzione area	19/4/2002	XL - 8		
		27/2/2003	Proroga	25/2/2005	XLII - 3		
		20/11/2007	Proroga	25/7/2005	XLVII - 3		
		9/7/2008	Sospensione decorso temporale	27/9/2007	LI - 12		
9/2/2010	Trasferimento	1/1/2010	LII - 8				
			LIV - 3				



**ELENCO DEI PERMESSI DI RICERCA ACCORDATI NELLA TERRAFERMA - Aggiornamento 31/ottobre/2016**

437 CODICE E DENOMINAZIONE DEL PERMESSO	TITOLARI DEL PERMESSO e relative quote di partecipazione (%)	PROVEDIMENTI CONCERNENTI IL PERMESSO		PERIODO DI VIGENZA	SCADENZA	AREA (km2)	UBICAZIONE DEL PERMESSO	
		Data	Natura del provvedimento					
<b>FOSSO VALDIENNA</b> Nota: Sospeso.	TOTAL E&P ITALIA (83,4) (r.u.) SHELL ITALIA E&P (9,3) ENI (7,3)	5/12/1996	Conferimento	5/12/1996		34	BASILICATA (34)	
		13/2/1998	Cambio intestazione	28/7/1997				
		15/3/2000	Trasferimento quote e nomina r.u.	29/10/1999	1° periodo			05/12/2002
		20/3/2000	Cambio intestazione quota	1/1/2000	XLI - 1 XLII - 3 XLIV - 4 XLIV - 4 XLIV - 12 XLV - 5 XLVII - 7 XLVII - 8 XLVIII - 3 LIV - 3 LV - 10			
		29/11/2000	Cambio intestazione quota	3/3/2000				
		20/4/2001	Cambio intestazione quote	1/10/2000				
		5/6/2003	Cambio intestazione quota	1/5/2003				
		30/6/2003	Sospensione decorso temporale	22/4/2002				
		16/7/2003	Cambio intestazione quota	26/5/2003				
		12/2/2004	Cambio intestazione quota	31/12/2003				
		9/2/2010	Trasferimento quota	1/1/2010				
		23/9/2011	Trasferimento quota	16/9/2011				

438 CODICE E DENOMINAZIONE DEL PERMESSO	TITOLARI DEL PERMESSO e relative quote di partecipazione (%)	PROVEDIMENTI CONCERNENTI IL PERMESSO		PERIODO DI VIGENZA	SCADENZA	AREA (km2)	UBICAZIONE DEL PERMESSO	
		Data	Natura del provvedimento					
<b>TEMPA MOLIANO</b> Nota: Sospeso.	TOTAL E&P ITALIA (83,4) (r.u.) SHELL ITALIA E&P (9,3) ENI (7,3)	5/12/1996	Conferimento	5/12/1996		57,48	BASILICATA (57,48)	
		13/2/1998	Cambio intestazione	28/7/1997				
		15/3/2000	Trasferimento quote e nomina r.u.	29/10/1999	1° periodo			05/12/2002
		20/3/2000	Cambio intestazione quota	1/1/2000	XLI - 1 XLII - 3 XLIV - 4 XLIV - 4 XLV - 5 XLVII - 7 XLVII - 7 XLVII - 8 XLVIII - 3 LIV - 3 LV - 10			
		29/11/2000	Cambio intestazione quota	3/3/2000				
		20/4/2001	Cambio intestazione quote	1/10/2000				
		5/6/2003	Cambio intestazione quota	1/5/2003				
		30/6/2003	Sospensione decorso temporale	22/4/2002				
		16/7/2003	Cambio intestazione quota	26/5/2003				
		12/2/2004	Cambio intestazione quota	31/12/2003				
		9/2/2010	Trasferimento quota	1/1/2010				
		23/9/2011	Trasferimento quota	16/9/2011				

454 CODICE E DENOMINAZIONE DEL PERMESSO	TITOLARI DEL PERMESSO e relative quote di partecipazione (%)	PROVEDIMENTI CONCERNENTI IL PERMESSO		PERIODO DI VIGENZA	SCADENZA	AREA (km2)	UBICAZIONE DEL PERMESSO	
		Data	Natura del provvedimento					
<b>SETTECERRI</b>	ADRIATICA IDROCARBURI (100) (r.u.)	25/9/1997	Conferimento	25/9/1997		419,2	ABRUZZO (363,36) MARCHE (55,84)	
		15/9/1999	Trasferimento quota e nomina r.u.	21/1/1999				
		17/10/2000	Sospensione decorrenza vigenza	15/2/2000	1° periodo			21/08/2016
		5/4/2002	Trasferimento quota	29/11/2001	XLI - 10 XLIII - 10 XLIV - 11 XLVI - 12 XLVII - 6 XLIX - 7 LII - 5 LIV - 3 LVII - 1 LVII - 3 LVII - 4			
		20/5/2003	Assunzione quota e nomina r.u.	29/4/2003				
		30/6/2005	Trasferimento quota	26/4/2005				
		16/4/2008	Cambio intestazione quota	12/2/2008				
		9/2/2010	Trasferimento quota	1/1/2010				
		21/1/2013	Assunzione quota	21/1/2013				
		21/2/2013	Riduzione area	21/2/2013				
		16/4/2013	Termine della sospensione del decorso temporale	10/1/2013				

**ELENCO DEI PERMESSI DI RICERCA ACCORDATI NELLA TERRAFERMA - Aggiornamento 31/ottobre/2016**

CODICE E DENOMINAZIONE DEL PERMESSO	TITOLARI DEL PERMESSO e relative quote di partecipazione (%)		PROVVEDIMENTI CONCERNENTI IL PERMESSO		PERIODO DI VIGENZA	SCADENZA	AREA (km2)	UBICAZIONE DEL PERMESSO			
	Data	Natura del provvedimento	Decorrenza	BUIG							
<b>460</b> <b>VIGEVANO</b> Nota: Sospeso.	ENI (45) (r.u.)		30/1/1998	Natura del provvedimento	Decorrenza	XLII - 2	392,45	LOMBARDIA (371,26)  PIEMONTE (21,19)			
	BG GAS INTERNATIONAL BV FILIALE ITALIANA (40)		17/3/2000	Attribuzione	1/1/1997	XLIV - 4					
	EDISON (15)		17/10/2000	Riduzione area	17/3/2000	XLIV - 11					
			29/11/2000	Sospensione decorrenza vigenza	17/12/1999	XLIV - 12					
			18/5/2001	Trasferimento quota	6/9/2000	XLV - 6					
			25/3/2002	Trasferimento quota	19/1/2001	XLVI - 4					
			25/3/2002	Trasferimento quota	27/9/2001	XLVI - 4					
			30/7/2002	Trasferimento quota	2/1/2002	XLVI - 4					
			30/7/2002	Determinazione data scadenza sospensione vigenza	30/7/2002	XLVI - 8					
			30/7/2002	Determinazione scadenza vigenza	30/7/2002	XLVI - 8					
			20/3/2003	Sospensione decorso temporale	26/9/2003	XLVII - 4					
			25/6/2003	Determinazione scadenza vigenza	9/4/2003	XLVII - 7					
			12/2/2004	Intestazione quota	1/12/2003	XLVIII - 3					
			12/10/2004	Sospensione decorso temporale	19/1/2004	XLVIII - 11					
			30/6/2005	Cambio intestazione quota	1/12/2004	XLIX - 7					
<b>481</b> <b>FIUME ANIENE</b> Nota: Presentata istanza di proroga e di riduzione pubblicata nel B.U.I.G. Anno LII - N. 1. Sospeso.	LUMAX OIL (100) (r.u.)		21/9/1998	Natura del provvedimento	Decorrenza	XLII - 10	911,02	LAZIO (689,64)  ABRUZZO (221,38)			
			11/2/1999	Conferimento	21/9/1998	XLIII - 3					
			20/3/2000	Assunzione quote e nomina r.u.	21/9/1998	XLIV - 4					
			29/5/2000	Cambio intestazione quota	1/1/2000	XLV - 6					
			29/5/2000	Approvazione programma lavori unitario	29/5/2000	XLV - 6					
			20/4/2001	Cambio intestazione quota	1/10/2000	XLV - 5					
			27/1/2003	Trasferimento quota	26/6/2002	XLVII - 2					
			8/10/2003	Sospensione decorso temporale	29/5/2003	XLVII - 11					
			4/10/2006	Determinazione scadenza vigenza	10/9/2006	L - 11					
			28/1/2010	Sospensione decorso temporale	11/8/2008	LIV - 2					
	<b>482</b> <b>LAGO DEL SALTO</b> Nota: Presentata istanza di proroga e di riduzione pubblicata nel B.U.I.G. Anno LII - N. 1. Sospeso.	LUMAX OIL (100) (r.u.)		21/9/1998	Natura del provvedimento	Decorrenza			XLII - 10	918,06	LAZIO (498,51)  ABRUZZO (419,55)
				10/2/1999	Conferimento	21/9/1998			XLIII - 3		
				20/3/2000	Assunzione quote e nomina r.u.	21/9/1998			XLIV - 4		
				29/5/2000	Cambio intestazione quota	1/1/2000			XLV - 6		
				29/5/2000	Approvazione programma lavori unitario	29/5/2000			XLV - 6		
			20/4/2001	Cambio intestazione quota	1/10/2000	XLV - 5					
			27/1/2003	Trasferimento quota	26/6/2002	XLVII - 2					
			8/10/2003	Sospensione decorso temporale	29/5/2003	XLVII - 11					
			4/10/2006	Determinazione scadenza vigenza	10/9/2006	L - 11					
			28/1/2010	Sospensione decorso temporale	11/8/2008	LIV - 2					

**ELENCO DEI PERMESSI DI RICERCA ACCORDATI NELLA TERRAFERMA - Aggiornamento 31/ottobre/2016**

CODICE E DENOMINAZIONE DEL PERMESSO	TITOLARI DEL PERMESSO e relative quote di partecipazione (%)		PROVVEDIMENTI CONCERNENTI IL PERMESSO		PERIODO DI VIGENZA	SCADENZA	AREA (km2)	UBICAZIONE DEL PERMESSO
	Data	Natura del provvedimento	Decorrenza	BUIG				
<b>484</b> <b>SORA</b> Nota: Presentata istanza di proroga e di riduzione pubblicata nel B.U.I.G. Anno LII - N. 1. Sospeso.	LUMAX OIL (100) (r.u.)		Natura del provvedimento	BUIG	1° periodo	05/01/2008	895,5	LAZIO (476,41)  ABRUZZO (419,09)
	21/9/1998	Conferimento	XLII - 10					
	10/2/1999	Assunzione quote e nomina r.u.	XLIII - 3					
	20/3/2000	Cambio intestazione quota	XLIV - 4					
	29/5/2000	Approvazione programma lavori unitario	XLV - 6					
	20/4/2001	Cambio intestazione quota	XLV - 5					
	27/1/2003	Trasferimento quota	XLVII - 2					
	8/10/2003	Sospensione decorso temporale	XLVII - 11					
	4/10/2006	Determinazione scadenza vigenza	L - 11					
	28/1/2010	Sospensione decorso temporale	LIV - 2					

CODICE E DENOMINAZIONE DEL PERMESSO	TITOLARI DEL PERMESSO e relative quote di partecipazione (%)		PROVVEDIMENTI CONCERNENTI IL PERMESSO		PERIODO DI VIGENZA	SCADENZA	AREA (km2)	UBICAZIONE DEL PERMESSO
	Data	Natura del provvedimento	Decorrenza	BUIG				
<b>485</b> <b>TEANA</b> Nota: Sospeso.	TOTAL E&P ITALIA (80) (r.u.) ENI (20)		Natura del provvedimento	BUIG	1° periodo	23/09/2004	231,04	BASILICATA (231,04)
	23/9/1998	Conferimento	XLII - 10					
	4/12/1998	Rettifica	XLIII - 1					
	10/3/1999	Cambio intestazione quota	XLIII - 4					
	18/11/1999	Trasferimento quota	XLIII - 12					
	19/10/2000	Assunzione quota	XLIV - 11					
	5/4/2002	Trasferimento quota	XLVI - 12					
	16/4/2003	Trasferimento quota e nomina r.u.	XLVII - 5					
	16/7/2003	Cambio intestazione quota	XLVII - 8					
	8/10/2004	Sospensione decorso temporale	XLVIII - 11					
	9/2/2010	Trasferimento quota	LIV - 3					

CODICE E DENOMINAZIONE DEL PERMESSO	TITOLARI DEL PERMESSO e relative quote di partecipazione (%)		PROVVEDIMENTI CONCERNENTI IL PERMESSO		PERIODO DI VIGENZA	SCADENZA	AREA (km2)	UBICAZIONE DEL PERMESSO
	Data	Natura del provvedimento	Decorrenza	BUIG				
<b>492</b> <b>ALIANO</b> Nota: Sospeso.	TOTAL E&P ITALIA (60) (r.u.) ENI (40)		Natura del provvedimento	BUIG	1° periodo	06/11/2004	154,56	BASILICATA (154,56)
	6/11/1998	Conferimento	XLII - 12					
	3/8/1999	Trasferimento quota	XLIII - 9					
	20/3/2000	Rettifica	XLIV - 4					
	20/3/2000	Cambio intestazione quota	XLIV - 4					
	11/10/2000	Nomina r.u.	XLV - 10					
	29/11/2000	Cambio intestazione quota	XLV - 12					
	20/4/2001	Cambio intestazione quota	XLV - 5					
	20/5/2001	Assunzione quota	XLV - 6					
	26/3/2003	Assunzione quota	XLVII - 4					
	16/7/2003	Cambio intestazione quota	XLVII - 8					
	8/10/2004	Sospensione decorso temporale	XLVIII - 11					
	9/2/2010	Trasferimento quota	LIV - 3					

## ELENCO DEI PERMESSI DI RICERCA ACCORDATI NELLA TERRAFERMA - Aggiornamento 31/ottobre/2016

CODICE E DENOMINAZIONE DEL PERMESSO	TITOLARI DEL PERMESSO e relative quote di partecipazione (%)		PROVVEDIMENTI CONCERNENTI IL PERMESSO		PERIODO DI VIGENZA	SCADENZA	AREA (km2)	UBICAZIONE DEL PERMESSO
	Data	Natura del provvedimento	Decorrenza	BUIG				
<b>496</b> <b>CIVITA</b> Nota: Presentata istanza per realizzazione del pozzo esplorativo «SANTA LIBERATA 1 DIR» pubblicata nel B.U.I.G. Anno LVI - N. 9. Sospeso dal 12 febbraio 2006 al 13 dicembre 2011. Sospeso dal 27 dicembre 2012 al 10 dicembre 2013. Sospeso.	ROCKHOPPER CIVITA (100) (r.u.)		22/4/1999 Conferimento 21/3/2002 Trasferimento quota e nomina r.u. 20/11/2007 Proroga 20/11/2007 Assunzione quota 19/6/2008 Trasferimento 9/7/2008 Sospensione decorso temporale 8/11/2012 Termine della sospensione del decorso temporale 16/4/2013 Sospensione decorso temporale 6/3/2014 Termine della sospensione del decorso temporale 7/5/2014 Rettifica 3/7/2014 Sospensione decorso temporale 23/2/2015 Modifica denominazione sociale 3/7/2015 Sospensione decorso temporale 4/7/2016 Sospensione decorso temporale	22/4/1999 XLIII - 5 11/1/2002 XLVI - 4 22/4/2005 LI - 12 27/7/2007 LI - 12 27/2/2008 LII - 7 12/2/2006 LII - 8 8/11/2012 LVI - 11 27/12/2012 LVII - 4 10/12/2013 LVIII - 3 6/3/2014 LVIII - 5 12/12/2013 LVIII - 7 20/10/2014 LIX - 2 7/9/2014 LIX - 7 7/3/2016 LX - 7	1 <sup>a</sup> proroga 03/11/2015	276,57 MOLISE (6,36)	ABRUZZO (270,21)	
<b>501</b> <b>MUTIGNANO</b> Nota: Presentata istanza di proroga pubblicata nel B.U.I.G. Anno LVIII - N. 5. Sospeso.	ADRIATICA IDROCARBURI (50) (r.u.) GAS PLUS ITALIANA (50)		9/6/2000 Conferimento 20/4/2001 Cambio intestazione quota 18/9/2001 Trasferimento quota 12/1/2004 Nomina r.u. 12/2/2004 Cambio intestazione quota 20/7/2004 Cambio intestazione quota 20/11/2007 Proroga 4/5/2009 Sospensione decorso temporale 9/2/2010 Trasferimento quota 17/2/2012 Riduzione area 29/3/2012 Rettifica 1/3/2013 Cambio intestazione quota	9/6/2000 XLIV - 7 1/10/2000 XLV - 5 29/6/2001 XLV - 10 25/6/2003 XLVIII - 2 1/1/2004 XLVIII - 3 18/5/2004 XLVIII - 8 9/6/2006 LI - 12 18/12/2008 LII - 6 1/1/2010 LIV - 3 19/1/2012 LVI - 2 29/3/2012 LVI - 3 1/3/2013 LVI - 3	1 <sup>a</sup> proroga 09/06/2009	76,19	ABRUZZO (76,19)	
<b>507</b> <b>CROCETTA</b> Nota: Sospeso dal 1 agosto 2009 al 31 gennaio 2013. Presentata istanza di proroga pubblicata nel B.U.I.G. Anno LVII - N. 9. Presentata istanza di sospensione del decorso temporale pubblicata nel B.U.I.G. Anno LVIII - N. 6.	NORTHSUN ITALIA (65) (r.u.) PO VALLEY OPERATIONS PTY (35)		19/2/2001 Conferimento 9/5/2005 Cambio intestazione quota 31/7/2007 Proroga 25/1/2010 Sospensione decorso temporale 26/5/2014 Ripristino decorso temporale 18/5/2015 Sospensione decorso temporale	19/2/2001 XLV - 3 25/8/2004 XLIX - 6 19/2/2007 LI - 8 1/8/2009 LIV - 2 31/1/2013 LVIII - 5 23/4/2014 LIX - 5	1 <sup>a</sup> proroga 22/08/2013	51,58	EMILIA ROMAGNA (51,58)	

**ELENCO DEI PERMESSI DI RICERCA ACCORDATI NELLA TERRAFERMA - Aggiornamento 31/ottobre/2016**

CODICE E DENOMINAZIONE DEL PERMESSO	TITOLARI DEL PERMESSO e relative quote di partecipazione (%)		PROVVEDIMENTI CONCERNENTI IL PERMESSO		PERIODO DI VIGENZA	SCADENZA	AREA (km2)	UBICAZIONE DEL PERMESSO
	Data	Natura del provvedimento	Decorrenza	BUIG				
<b>PESCOPIENNATARO</b>	ADRIATICA IDROCARBURI (100) (r.u.)		19/2/2001	Conferimento	19/2/2001	06/10/2011	81,9	MOLISE (76,35)
	18/7/2001	Assunzione quota	18/6/2001	XLV - 3	XLV - 8			
	30/6/2003	Sospensione decorso temporale	22/4/2002	XLVII - 7				
	12/2/2004	Intestazione quota	1/12/2003	XLVIII - 3				
	21/5/2004	Determinazione scadenza vigenza	16/3/2004	XLVIII - 6				
	21/5/2004	Approvazione programma lavori unitario	21/5/2004	XLVIII - 6				
	7/7/2006	Assunzione quota	16/5/2006	L - 8				
	26/11/2008	Sospensione decorso temporale	11/5/2008	LII - 12				
	9/2/2010	Trasferimento	1/1/2010	LIV - 3				
	8/6/2010	Sospensione decorso temporale	29/7/2009	LIV - 7				
	8/6/2010	Ridenominazione	8/6/2010	LIV - 7				
	8/6/2010	Determinazione scadenza vigenza	8/6/2010	LIV - 7				
	8/6/2010	Riduzione area	8/6/2010	LIV - 7				

CODICE E DENOMINAZIONE DEL PERMESSO	TITOLARI DEL PERMESSO e relative quote di partecipazione (%)		PROVVEDIMENTI CONCERNENTI IL PERMESSO		PERIODO DI VIGENZA	SCADENZA	AREA (km2)	UBICAZIONE DEL PERMESSO
	Data	Natura del provvedimento	Decorrenza	BUIG				
<b>SAN VINCENZO</b> Nota: Presentata istanza di concessione di coltivazione «S. ALBERTO», pubblicata nel B.U.I.G. Anno L - N. 8. Presentata istanza di sospensione del decorso temporale pubblicata nel B.U.I.G. Anno LIV - N. 12.	PO VALLEY OPERATIONS PTY (67,5) (r.u.) NORTHSUN ITALIA (32,5)		19/2/2001	Conferimento	19/2/2001	19/02/2013	58,7	EMILIA ROMAGNA (58,7)
	27/5/2003	Trasferimento quote e nomina r.u.	17/2/2003	XLV - 3	XLV - 3			
	12/2/2004	Intestazione quota	1/12/2003	XLVII - 6				
	9/5/2005	Cambio intestazione quota	25/8/2004	XLVIII - 3				
	17/12/2008	Trasferimento quota e nomina r.u.	29/10/2008	XLIX - 6				
	7/1/2010	Proroga	19/2/2007	LIII - 1				
	11/1/2011	Proroga	19/2/2010	LIV - 2				
				LIV - 2				
				LIV - 2				
				LIV - 2				

CODICE E DENOMINAZIONE DEL PERMESSO	TITOLARI DEL PERMESSO e relative quote di partecipazione (%)		PROVVEDIMENTI CONCERNENTI IL PERMESSO		PERIODO DI VIGENZA	SCADENZA	AREA (km2)	UBICAZIONE DEL PERMESSO
	Data	Natura del provvedimento	Decorrenza	BUIG				
<b>TORRENTE NURE</b>	PADANA ENERGIA (87,5) (r.u.) PETROREP ITALIANA (12,5)		19/2/2001	Conferimento	19/2/2001	19/02/2013	280,2	EMILIA ROMAGNA (280,2)
	12/10/2001	Trasferimento	3/8/2001	XLV - 3	XLV - 11			
	25/3/2002	Trasferimento quota	2/1/2002	XLVI - 4				
	28/11/2003	Trasferimento quota e nomina r.u.	17/6/2003	XLVII - 12				
	30/6/2005	Cambio intestazione quota	1/12/2004	XLIX - 7				
	30/11/2007	Proroga e riduzione	19/2/2007	LI - 12				
	30/11/2007	Nomina r.u.	19/2/2007	LI - 12				
	28/2/2008	Trasferimento quota	28/12/2007	LII - 3				
	31/8/2009	Assunzione quota	21/7/2009	LIII - 9				
	9/2/2010	Trasferimento quota	1/1/2010	LIV - 3				
	28/3/2011	Proroga e riduzione	19/2/2010	LIV - 4				
				LIV - 4				
				LIV - 4				

**ELENCO DEI PERMESSI DI RICERCA ACCORDATI NELLA TERRAFERMA - Aggiornamento 31/ottobre/2016**

517	CODICE E DENOMINAZIONE DEL PERMESSO	TITOLARI DEL PERMESSO e relative quote di partecipazione (%)	PROVVEDIMENTI CONCERNENTI IL PERMESSO		PERIODO DI VIGENZA	SCADENZA	AREA (km2)	UBICAZIONE DEL PERMESSO
			Data	Natura del provvedimento				
	<b>CODOGNO</b> Nota: Presentata istanza di proroga e di riduzione dell'area pubblicata nel B.U.I.G. Anno LIV - N. 1. Sospeso. Presentata istanza di rinuncia pubblicata nel B.U.I.G. Anno LVI - N. 7.	EDISON (55) (r.u.) IRMINIO (25) COMPAGNIA GENERALE IDROCARBURI (20)	20/2/2001 25/3/2002 25/3/2002 28/11/2003 12/2/2004 10/1/2007 11/4/2008 18/3/2010 29/7/2013 18/9/2014	Natura del provvedimento Conferimento Trasferimento quota Trasferimento quota Assunzione quote Cambio intestazione Trasferimenti quote Proroga e riduzione Sospensione decorso temporale Cambio intestazione quota Cambio intestazione quota	1 <sup>a</sup> proroga 1 <sup>a</sup> proroga	20/02/2010	450,4	LOMBARDIA (426,53) EMILIA ROMAGNA (23,87)
	<b>523</b>							
	<b>FIUME ARNONE</b> Nota: Presentata istanza di proroga pubblicata nel B.U.I.G. Anno LV - N. 8.	ASCENT RESOURCES ITALIA (70) (r.u.) ITALMIN EXPLORATION (30)	10/7/2002 28/10/2004 30/3/2007 19/6/2008 13/10/2009 17/3/2010	Natura del provvedimento Conferimento Trasferimento quota e nomina r.u. Trasferimento quota e nomina r.u. Trasferimento quota Proroga e riduzione Assunzione quota	1 <sup>a</sup> proroga	10/07/2011	268,97	LAZIO (268,97)
	<b>524</b>							
	<b>ORTONA</b> Nota: Presentata istanza di proroga pubblicata nel B.U.I.G. Anno LII - N. 6. Sospeso.	ADRIATICA IDROCARBURI (100) (r.u.)	10/7/2002 9/7/2008 9/2/2010 27/7/2010	Natura del provvedimento Conferimento Sospensione decorso temporale Trasferimento Proroga sospensione decorso temporale	1° periodo	09/07/2010	140,2	ABRUZZO (140,2)

**ELENCO DEI PERMESSI DI RICERCA ACCORDATI NELLA TERRAFERMA - Aggiornamento 31/ottobre/2016**

525 CODICE E DENOMINAZIONE DEL PERMESSO	TITOLARI DEL PERMESSO e relative quote di partecipazione (%)		PROVVEDIMENTI CONCERNENTI IL PERMESSO		PERIODO DI VIGENZA	SCADENZA	AREA (km <sup>2</sup> )	UBICAZIONE DEL PERMESSO
	Data	Natura del provvedimento	Decorrenza	BUIG				
<b>SAN MARCO</b> Nota: Presentata istanza di concessione di coltivazione «BAGNACAVALLO» pubblicata nel B.U.I.G. Anno LIII - N. 3. Presentata istanza autorizzazione alla realizzazione pozzo esplorativo «ROSETTA 1 DIR» pubblicata nel B.U.I.G. Anno LVI - N. 10. Presentata istanza autorizzazione alla realizzazione pozzo esplorativo «LUGATTI 1 DIR» pubblicata nel B.U.I.G. Anno LVII - N. 12. Sospeso dal 22 novembre 2013 al 22 maggio 2014. Presentata istanza di proroga della sospensione del decorso temporale pubblicata nel B.U.I.G. Anno LVIII - N. 6.	ENEL LONGANESI DEVELOPMENTS (100) (r.u.)				2 <sup>a</sup> proroga	08/01/2015	292,54	EMILIA ROMAGNA (292,54)
	10/7/2002	Conferimento		XLVI - 8	10/7/2002			
	19/2/2003	Trasferimento		XLVII - 3	12/12/2002			
	27/10/2004	Trasferimento		XLVIII - 11	30/3/2004			
	19/5/2009	Proroga		LII - 6	10/7/2008			
	22/2/2010	Trasferimento		LIV - 3	9/2/2010			
	9/4/2010	Trasferimento		LIV - 5	22/3/2010			
	12/7/2010	Cambio intestazione		LIV - 8	20/4/2010			
	28/11/2012	Proroga		LVI - 12	10/7/2011			
	5/2/2013	Rettifica		LVII - 2	28/11/2012			
	3/3/2014	Sospensione decorso temporale		LVIII - 3	22/11/2013			
	4/2/2015	Sospensione decorso temporale		LIX - 2	23/5/2014			

531 CODICE E DENOMINAZIONE DEL PERMESSO	TITOLARI DEL PERMESSO e relative quote di partecipazione (%)		PROVVEDIMENTI CONCERNENTI IL PERMESSO		PERIODO DI VIGENZA	SCADENZA	AREA (km <sup>2</sup> )	UBICAZIONE DEL PERMESSO
	Data	Natura del provvedimento	Decorrenza	BUIG				
<b>MONTI PALLANO</b> Nota: Presentata istanza di concessione di coltivazione «COLLE SANTO» pubblicata nel B.U.I.G. Anno LIII - N. 3.	CMI ENERGIA (90) (r.u.) INTERGIE (10)				1° periodo	02/05/2010	35,72	ABRUZZO (35,72)
	13/2/2004	Conferimento		XLVIII - 3	13/2/2004			
	8/6/2006	Sospensione decorso temporale		L - 7	24/3/2006			
	8/6/2006	Trasferimento quota		L - 7	13/4/2006			
	10/1/2007	Determinazione scadenza vigenza		LI - 2	9/6/2006			

539 CODICE E DENOMINAZIONE DEL PERMESSO	TITOLARI DEL PERMESSO e relative quote di partecipazione (%)		PROVVEDIMENTI CONCERNENTI IL PERMESSO		PERIODO DI VIGENZA	SCADENZA	AREA (km <sup>2</sup> )	UBICAZIONE DEL PERMESSO
	Data	Natura del provvedimento	Decorrenza	BUIG				
<b>MONTALBANO</b> Nota: Sospeso. Presentata istanza di estensione della sospensione del decorso temporale pubblicata nel B.U.I.G. Anno LVIII - N. 5.	CANOEL ITALIA (57,15) (r.u.) CYGAM ENERGY ITALIA (42,85)				1° periodo	21/03/2015	165,04	BASILICATA (165,04)
	8/9/2005	Conferimento		XLIX - 10	8/9/2005			
	11/4/2006	Cambio intestazione		L - 5	30/9/2005			
	24/1/2007	Trasferimento quota		LI - 2	1/7/2006			
	19/6/2008	Trasferimento quota		LII - 7	27/2/2008			
	12/9/2008	Trasferimento quota		LII - 10	4/7/2008			
	31/10/2008	Nomina r.u.		LII - 11	1/10/2008			
	25/9/2009	Assunzione quota		LIII - 10	16/9/2009			
	13/4/2012	Sospensione decorso temporale		LVI - 4	4/3/2010			
	12/3/2013	Sospensione decorso temporale		LVI - 3	13/10/2012			
	13/3/2013	Cambio intestazione quota		LVI - 3	13/11/2012			
	28/6/2013	Trasferimento quota		LVI - 6	5/6/2013			
	21/11/2014	Sospensione decorso temporale		LVII - 11	13/9/2013			
	2/8/2016	Sospensione decorso temporale		LX - 8	20/5/2015			

**ELENCO DEI PERMESSI DI RICERCA ACCORDATI NELLA TERRAFERMA - Aggiornamento 31/ottobre/2016**

CODICE E DENOMINAZIONE DEL PERMESSO	TITOLARI DEL PERMESSO e relative quote di partecipazione (%)		PROVVEDIMENTI CONCERNENTI IL PERMESSO		PERIODO DI VIGENZA	SCADENZA	AREA (km2)	UBICAZIONE DEL PERMESSO
	Data	Natura del provvedimento	Decorrenza	BUIG				
<b>541</b> <b>MONTEMARCIANO</b>	APENININE ENERGY (75) (r.u.) SARP (25)		Natura del provvedimento Conferimento	24/2/2006 L - 3	1ª proroga	24/02/2015	44,48	MARCHE (44,48)
	7/6/2007	Trasferimento quota e nomina r.u.	27/3/2007	LI - 7				
	16/4/2008	Cambio intestazione quota	12/2/2008	LII - 5				
	16/3/2010	Assunzione quota	11/1/2010	LIV - 4				
	2/9/2011	Trasferimento quota	2/8/2011	LV - 10				
	17/4/2013	Modifica denominazione sociale	28/12/2012	LVI - 4				
	9/7/2014	Proroga	24/2/2012	LVIII - 7				
	9/7/2014	Riduzione area	10/3/2014	LVIII - 7				
<b>543</b>	TITOLARI DEL PERMESSO e relative quote di partecipazione (%)		PROVVEDIMENTI CONCERNENTI IL PERMESSO		PERIODO DI VIGENZA		UBICAZIONE DEL PERMESSO	
<b>CARISIO</b>	ENI (47,5) (r.u.) PETROCELTIC ITALIA (47,5) COMPAGNIA GENERALE IDROCARBURI (5)		Natura del provvedimento	Decorrenza	1° periodo		PIEMONTE (728)	
Nota: Presentata istanza per realizzazione del pozzo esplorativo «CARPIGNANO SESIA 1» pubblicata nel B.U.I.G. Anno LVI - N. 3 Sospeso.	18/5/2006	Conferimento	18/5/2006	L - 6				
	28/2/2008	Trasferimento quota e nomina r.u.	28/12/2007	LII - 3				
	27/3/2009	Trasferimento quota	24/2/2009	LIII - 4				
	28/9/2009	Cambio intestazione quota	25/6/2009	LIII - 10				
	20/4/2011	Nomina r.u.	1/4/2011	LV - 5				
	11/4/2012	Sospensione decorso temporale	14/3/2012	LVI - 4				
	21/12/2012	Sospensione decorso temporale	19/12/2012	LVI - 12				
	29/1/2014	Sospensione decorso temporale	17/6/2013	LVIII - 1				
	3/6/2014	Trasferimento quota	15/4/2014	LVIII - 6				
	12/2/2016	Sospensione decorso temporale	18/6/2015	LX - 2				
<b>544</b>	TITOLARI DEL PERMESSO e relative quote di partecipazione (%)		PROVVEDIMENTI CONCERNENTI IL PERMESSO		PERIODO DI VIGENZA		UBICAZIONE DEL PERMESSO	
<b>TORRENTE LA VELLA</b>	EDISON (60) (r.u.) ROCKHOPPER ITALIA (40)		Natura del provvedimento	Decorrenza	1° periodo		BASILICATA (9,65)	
Nota: Sospeso.	31/5/2006	Conferimento	31/5/2006	L - 6				
	3/8/2006	Rettifica	31/5/2006	L - 9				
	16/4/2008	Cambio intestazione quota	12/2/2008	LII - 5				
	30/10/2009	Sospensione decorso temporale	4/4/2009	LIII - 11				
	23/2/2015	Modifica denominazione sociale	3/12/2014	LIX - 2				
<b>545</b>	TITOLARI DEL PERMESSO e relative quote di partecipazione (%)		PROVVEDIMENTI CONCERNENTI IL PERMESSO		PERIODO DI VIGENZA		UBICAZIONE DEL PERMESSO	
<b>POSTA NUOVA</b>	CYGAM ENERGY ITALIA (100) (r.u.)		Natura del provvedimento	Decorrenza	1° periodo		PUGLIA (154,55)	
Nota: Presentata istanza di proroga pubblicata nel B.U.I.G. Anno LVI - N. 10.	3/10/2006	Conferimento	3/10/2006	L - 11				
	13/3/2013	Cambio intestazione quota	13/11/2012	LVII - 3				



**ELENCO DEI PERMESSI DI RICERCA ACCORDATI NELLA TERRAFERMA - Aggiornamento 31/ottobre/2016**

548	CODICE E DENOMINAZIONE DEL PERMESSO	TITOLARI DEL PERMESSO e relative quote di partecipazione (%) (r.u.)	PROVVEDIMENTI CONCERNENTI IL PERMESSO		PERIODO DI VIGENZA	SCADENZA	AREA (km2)	UBICAZIONE DEL PERMESSO			
			Data	Natura del provvedimento					Decorrenza	BUIG	
CORANA	Nota: Sospeso dal 16 aprile 2012 al 20 settembre 2012. Sospeso dal 28 febbraio 2013 al 30 giugno 2013. Sospeso dal 30 giugno 2013 al 30 dicembre 2013. Sospeso dal 31 dicembre 2013 al 30 giugno 2014. Presentata istanza per realizzazione del pozzo esplorativo «VELEZZO LOMELLINA 1» pubblicata nel B.U.I.G. Anno LVIII - N. 8. Presentata istanza di estensione della sospensione del decorso temporale pubblicata nel B.U.I.G. Anno LVIII - N. 8.	COMPAGNIA GENERALE IDROCARBURI (80) (r.u.) ITALMIN EXPLORATION (20)	24/7/2007	Natura del provvedimento	24/7/2007	LI - 8	22/04/2015	476,23	LOMBARDIA (411,46)		
			30/7/2012	Conferimento	14/6/2012	LVI - 8					
			1/10/2012	Trasferimento quota Nomina r.u.	1/10/2012	LVI - 10					
			21/1/2013	Sospensione decorso temporale	16/4/2012	LVI - 1					
			29/7/2013	Cambio intestazione quota	15/7/2011	LVI - 8					
			5/8/2013	Sospensione decorso temporale	28/2/2013	LVI - 8					
			10/10/2013	Sospensione decorso temporale	30/6/2013	LVI - 10					
			22/4/2014	Sospensione decorso temporale	31/12/2013	LVIII - 4					
			<b>683</b>								
			CORTE DEI SIGNORI	Nota: Presentata istanza di proroga pubblicata nel B.U.I.G. Anno LVII - N. 10. Presentata istanza di sospensione del decorso temporale pubblicata nel B.U.I.G. Anno LVIII - N. 6.	ALEANNA RESOURCES (100) (r.u.)	28/3/2008	Natura del provvedimento	28/3/2008	LII - 4	06/11/2018	248,7
2/2/2016	Conferimento	28/3/2014				LX - 2					
2/2/2016	Proroga	23/4/2014				LX - 2					
2/2/2016	Sospensione decorso temporale	2/2/2016				LX - 2					
2/2/2016	Determinazione scadenza vigenza										
<b>688</b>											
JOLANDA DI SAVOIA	Nota: Presentata istanza per realizzazione del pozzo esplorativo «CISI 001» pubblicata nel B.U.I.G. Anno LVII - N. 9. Sospeso dal 28 febbraio 2014 al 28 agosto 2014.	ENEL LONGANESI DEVELOPMENTS (90) (r.u.) GEOGAS (10)	10/9/2008	Natura del provvedimento	10/9/2008	LII - 10	11/03/2015	119,5	EMILIA ROMAGNA (119,5)		
			7/9/2011	Conferimento	1/6/2011	LV - 10					
			14/7/2014	Trasferimento quota	28/2/2014	LVIII - 7					
			8/5/2015	Sospensione decorso temporale	29/8/2014	LIX - 5					
				Sospensione decorso temporale							
<b>690</b>											
CASALE COCCHI	Nota: Presentata istanza per realizzazione del pozzo esplorativo «CISI 001» pubblicata nel B.U.I.G. Anno LVII - N. 9. Sospeso dal 28 febbraio 2014 al 28 agosto 2014.	ENEL LONGANESI DEVELOPMENTS (100) (r.u.)	22/9/2008	Natura del provvedimento	22/9/2008	LII - 10	22/09/2014	2,45	EMILIA ROMAGNA (2,45)		
			22/2/2010	Conferimento	9/2/2010	LIV - 3					
			9/4/2010	Trasferimento	22/3/2010	LIV - 5					
			12/7/2010	Trasferimento	20/4/2010	LIV - 8					
			9/2/2015	Cambio intestazione	10/2/2014	LIX - 2					
	Sospensione decorso temporale										

**ELENCO DEI PERMESSI DI RICERCA ACCORDATI NELLA TERRAFERMA - Aggiornamento 31/ottobre/2016**

691	CODICE E DENOMINAZIONE DEL PERMESSO	TITOLARI DEL PERMESSO e relative quote di partecipazione (%)	PROVEDIMENTI CONCERNENTI IL PERMESSO			PERIODO DI VIGENZA	SCADENZA	AREA (km2)	UBICAZIONE DEL PERMESSO
			Data	Natura del provvedimento	Decorrenza				
	<b>LA PROSPERA</b> Nota: Presentata istanza di concessione di coltivazione «GRADIZZA» pubblicata nel B.U.I.G. Anno LVIII - N. 3.	NORTHSUN ITALIA (75) (r.u.) PETROREP ITALIANA (15) ALEANNA RESOURCES (10)	22/9/2008 14/4/2014	Natura del provvedimento Trasferimento quote	22/9/2008 6/8/2013	1° periodo LVIII - 4	22/09/2014	104,87	EMILIA ROMAGNA (104,87)
696	<b>TORRENTE PARMA</b> Nota: Presentata istanza di rinuncia pubblicata nel B.U.I.G. Anno LVIII - N. 3	EDISON (100) (r.u.)	29/10/2008	Natura del provvedimento Conferimento	29/10/2008	LII - 11	29/10/2014	666,22	EMILIA ROMAGNA (666,22)
697	<b>PODERE GALLINA</b> Nota: Presentata istanza di sospensione del decorso temporale pubblicata nel B.U.I.G. Anno LVIII - N. 6.	PO VALLEY OPERATIONS PTY (100) (r.u.)	2/12/2008 23/10/2014 15/4/2016	Natura del provvedimento Conferimento Sospensione decorso temporale Sospensione decorso temporale	2/12/2008 23/4/2014 23/4/2015	BUIG LVIII - 10 LX - 4	02/12/2015	506,2	EMILIA ROMAGNA (506,2)
698	<b>PONTE DEL DIAVOLO</b> Nota: Presentata istanza per realizzazione del pozzo esplorativo «TOMBELLINA 1 DIR» pubblicata nel B.U.I.G. Anno LVII - N. 9. Presentata istanza di sospensione del decorso temporale pubblicata nel B.U.I.G. Anno LVIII - N. 6. Presentata istanza di proroga pubblicata nel B.U.I.G. Anno LVIII - N. 8.	ALEANNA RESOURCES (100) (r.u.)	2/2/2009 12/11/2015 11/10/2016	Natura del provvedimento Conferimento Sospensione decorso temporale Sospensione decorso temporale	2/2/2009 23/4/2014 19/4/2014	BUIG LIII - 3 LIX - 11 LX - 10	02/02/2015	199,8	EMILIA ROMAGNA (199,8)
699	<b>PONTE DEI GRILLI</b> Nota: Presentata istanza di sospensione del decorso temporale pubblicata nel B.U.I.G. Anno LVIII - N. 9. Presentata istanza per realizzazione del pozzo esplorativo «ARMONIA 1 DIR» pubblicata nel B.U.I.G. Anno LVIII - N. 9.	ALEANNA RESOURCES (100) (r.u.)	30/3/2009 12/11/2015 11/10/2016	Natura del provvedimento Conferimento Sospensione decorso temporale Sospensione decorso temporale	30/3/2009 8/8/2014 9/7/2015	BUIG LIII - 4 LIX - 11 LX - 10	30/03/2015	258,45	EMILIA ROMAGNA (258,45)

**ELENCO DEI PERMESSI DI RICERCA ACCORDATI NELLA TERRAFERMA - Aggiornamento 31/ottobre/2016**

700	CODICE E DENOMINAZIONE DEL PERMESSO	TITOLARI DEL PERMESSO e relative quote di partecipazione (%)	PROVVEDIMENTI CONCERNENTI IL PERMESSO		PERIODO DI VIGENZA	SCADENZA	AREA (km2)	UBICAZIONE DEL PERMESSO
			Data	Natura del provvedimento				
	<b>MONTELURO</b>	APENNINE ENERGY (95) (r.u.) PETREN (5)	15/7/2009	Natura del provvedimento	1° periodo	15/07/2015	364,86	MARCHE (287,14)
		Nota: Presentata istanza di rinuncia pubblicata nel B.U.I.G. Anno LVII - N. 11.	20/10/2010	Trasferimento quota				
			17/4/2013	Modifica denominazione sociale				EMILIA ROMAGNA (77,72)
	<b>708</b>							
	CODICE E DENOMINAZIONE DEL PERMESSO	TITOLARI DEL PERMESSO e relative quote di partecipazione (%)	PROVVEDIMENTI CONCERNENTI IL PERMESSO		PERIODO DI VIGENZA	SCADENZA	AREA (km2)	UBICAZIONE DEL PERMESSO
	<b>RECANATI</b>	COMPAGNIA GENERALE IDROCARBURI (100) (r.u.)	25/1/2010	Natura del provvedimento	1° periodo	25/01/2016	72,54	MARCHE (72,54)
		Nota: Presentata istanza per realizzazione del pozzo esplorativo «VASARI 2» pubblicata nel B.U.I.G. Anno LVII - N. 10.	3/6/2014	Conferimento				
			4/5/2015	Sospensione decorso temporale				
	<b>714</b>							
	CODICE E DENOMINAZIONE DEL PERMESSO	TITOLARI DEL PERMESSO e relative quote di partecipazione (%)	PROVVEDIMENTI CONCERNENTI IL PERMESSO		PERIODO DI VIGENZA	SCADENZA	AREA (km2)	UBICAZIONE DEL PERMESSO
	<b>BADILE</b>	APENNINE ENERGY (100) (r.u.)	23/3/2010	Natura del provvedimento	1° periodo	13/08/2017	154,5	LOMBARDIA (154,5)
			17/4/2013	Conferimento				
			28/7/2015	Modifica denominazione sociale				
			12/4/2016	Sospensione decorso temporale				
			4/7/2016	Ripristino decorso temporale				
	<b>715</b>							
	CODICE E DENOMINAZIONE DEL PERMESSO	TITOLARI DEL PERMESSO e relative quote di partecipazione (%)	PROVVEDIMENTI CONCERNENTI IL PERMESSO		PERIODO DI VIGENZA	SCADENZA	AREA (km2)	UBICAZIONE DEL PERMESSO
	<b>BIBBIANO</b>	TERRACON (100) (r.u.)	27/4/2010	Natura del provvedimento	1° periodo	27/04/2016	411,1	EMILIA ROMAGNA (411,1)
		Nota: Presentata istanza di unificazione programma lavori con il permesso di ricerca «SASSUOLO» pubblicata nel B.U.I.G. Anno LVI - N. 6..		Conferimento				
	<b>716</b>							
	CODICE E DENOMINAZIONE DEL PERMESSO	TITOLARI DEL PERMESSO e relative quote di partecipazione (%)	PROVVEDIMENTI CONCERNENTI IL PERMESSO		PERIODO DI VIGENZA	SCADENZA	AREA (km2)	UBICAZIONE DEL PERMESSO
	<b>SASSUOLO</b>	TERRACON (100) (r.u.)	27/4/2010	Natura del provvedimento	1° periodo	27/04/2016	252,26	EMILIA ROMAGNA (252,26)
		Nota: Presentata istanza di unificazione programma lavori con il permesso di ricerca «BIBBIANO» pubblicata nel B.U.I.G. Anno LVI - N. 6.		Conferimento				
	<b>717</b>							
	CODICE E DENOMINAZIONE DEL PERMESSO	TITOLARI DEL PERMESSO e relative quote di partecipazione (%)	PROVVEDIMENTI CONCERNENTI IL PERMESSO		PERIODO DI VIGENZA	SCADENZA	AREA (km2)	UBICAZIONE DEL PERMESSO
	<b>ABBADIA CERRETO</b>	ENI (100) (r.u.)	21/6/2010	Natura del provvedimento	1° periodo	21/06/2016	91,82	LOMBARDIA (91,82)
				Conferimento				

**ELENCO DEI PERMESSI DI RICERCA ACCORDATI NELLA TERRAFERMA - Aggiornamento 31/ottobre/2016**

<b>719</b>	CODICE E DENOMINAZIONE DEL PERMESSO <b>OPERA</b>	TITOLARI DEL PERMESSO e relative quote di partecipazione (%) NORTHSUN ITALIA (100) (r.u.)	PROVVEDIMENTI CONCERNENTI IL PERMESSO Data 21/6/2010 Natura del provvedimento Conferimento	PERIODO DI VIGENZA 1° periodo	SCADENZA 21/06/2016	AREA (km2) 329,28	UBICAZIONE DEL PERMESSO LOMBARDIA (329,28)
<b>720</b>	CODICE E DENOMINAZIONE DEL PERMESSO <b>MOLINO</b>	TITOLARI DEL PERMESSO e relative quote di partecipazione (%) ALEANNA RESOURCES (100) (r.u.)	PROVVEDIMENTI CONCERNENTI IL PERMESSO Data 7/7/2010 Natura del provvedimento Conferimento	PERIODO DI VIGENZA 1° periodo	SCADENZA 07/07/2016	AREA (km2) 24,35	UBICAZIONE DEL PERMESSO EMILIA ROMAGNA (24,35)
<b>721</b>	CODICE E DENOMINAZIONE DEL PERMESSO <b>PANNOCCHIA</b>	TITOLARI DEL PERMESSO e relative quote di partecipazione (%) EDISON (100) (r.u.)	PROVVEDIMENTI CONCERNENTI IL PERMESSO Data 7/7/2010 Natura del provvedimento Conferimento	PERIODO DI VIGENZA 1° periodo	SCADENZA 07/07/2016	AREA (km2) 250,7	UBICAZIONE DEL PERMESSO EMILIA ROMAGNA (250,7)
<b>722</b>	CODICE E DENOMINAZIONE DEL PERMESSO <b>VILLA GIGLI</b>	TITOLARI DEL PERMESSO e relative quote di partecipazione (%) APEENNINE ENERGY (100) (r.u.)	PROVVEDIMENTI CONCERNENTI IL PERMESSO Data 7/7/2010 17/4/2013 29/7/2013 17/1/2014 Natura del provvedimento Conferimento Modifica denominazione sociale Modifica denominazione sociale Trasferimento quota	PERIODO DI VIGENZA 1° periodo	SCADENZA 07/07/2016	AREA (km2) 100,9	UBICAZIONE DEL PERMESSO MARCHE (100,9)
<b>723</b>	CODICE E DENOMINAZIONE DEL PERMESSO <b>CARITA'</b>	TITOLARI DEL PERMESSO e relative quote di partecipazione (%) APEENNINE ENERGY (100) (r.u.)	PROVVEDIMENTI CONCERNENTI IL PERMESSO Data 9/7/2010 15/4/2011 17/4/2013 9/7/2013 7/10/2014 19/1/2015 22/10/2015 26/10/2015 Natura del provvedimento Conferimento Trasferimento quota e nomina r.u. Rettifica Modifica denominazione sociale Modifica denominazione sociale Modifica programma lavori Cambio intestazione quota Riduzione area	PERIODO DI VIGENZA 1° periodo	SCADENZA 09/07/2016	AREA (km2) 525,25	UBICAZIONE DEL PERMESSO VENETO (525,25)
<b>724</b>	CODICE E DENOMINAZIONE DEL PERMESSO <b>TRIGOLO</b>	TITOLARI DEL PERMESSO e relative quote di partecipazione (%) ENI (100) (r.u.)	PROVVEDIMENTI CONCERNENTI IL PERMESSO Data 8/9/2010 Natura del provvedimento Conferimento	PERIODO DI VIGENZA 1° periodo	SCADENZA 08/09/2016	AREA (km2) 161,8	UBICAZIONE DEL PERMESSO LOMBARDIA (161,8)

**ELENCO DEI PERMESSI DI RICERCA ACCORDATI NELLA TERRAFERMA - Aggiornamento 31/ottobre/2016**

2100	CODICE E DENOMINAZIONE DEL PERMESSO	TITOLARI DEL PERMESSO e relative quote di partecipazione (%)		PROVVEDIMENTI CONCERNENTI IL PERMESSO			PERIODO DI VIGENZA	SCADENZA	AREA (km2)	UBICAZIONE DEL PERMESSO
		Data	Natura del provvedimento	Decorrenza	BUIG	1° periodo				
	<b>BUGIA</b>	ALEANNA RESOURCES (100) (r.u.)		28/9/2010	Natura del provvedimento	28/9/2010	LIV - 10	28/09/2016	197,8	EMILIA ROMAGNA (197,8)
		Nota: Presentata istanza di sospensione del decorso temporale pubblicata nel B.U.I.G. Anno LVIII - N. 7.		15/4/2015	Sospensione decorso temporale	23/4/2014	LIX - 4			
				11/10/2016	Sospensione decorso temporale	24/10/2015	LX - 10			
<b>2101</b>	<b>ZAPPOLINO</b>	TITOLARI DEL PERMESSO e relative quote di partecipazione (%)		PROVVEDIMENTI CONCERNENTI IL PERMESSO			PERIODO DI VIGENZA	SCADENZA	AREA (km2)	UBICAZIONE DEL PERMESSO
		EDISON (100) (r.u.)		28/9/2010	Natura del provvedimento	28/9/2010	LIV - 10	28/09/2016	448,8	EMILIA ROMAGNA (448,8)
		Nota: Presentata istanza di sospensione del decorso temporale pubblicata nel B.U.I.G. Anno LVI - N. 12.			Conferimento					
<b>2102</b>	<b>TORRENTE ACQUA FREDDA</b>	TITOLARI DEL PERMESSO e relative quote di partecipazione (%)		PROVVEDIMENTI CONCERNENTI IL PERMESSO			PERIODO DI VIGENZA	SCADENZA	AREA (km2)	UBICAZIONE DEL PERMESSO
		ALEANNA RESOURCES (100) (r.u.)		6/10/2010	Natura del provvedimento	6/10/2010	LIV - 11	06/10/2016	66,24	BASILICATA (66,24)
		Nota: Presentata istanza di sospensione del decorso temporale pubblicata nel B.U.I.G. Anno LVI - N. 12.			Conferimento					
<b>2103</b>	<b>MONTE NEGRO</b>	TITOLARI DEL PERMESSO e relative quote di partecipazione (%)		PROVVEDIMENTI CONCERNENTI IL PERMESSO			PERIODO DI VIGENZA	SCADENZA	AREA (km2)	UBICAZIONE DEL PERMESSO
		APENNINE ENERGY (100) (r.u.)		6/10/2010	Natura del provvedimento	6/10/2010	LIV - 11	06/10/2016	287,7	BASILICATA (287,7)
				19/4/2011	Trasferimento quota e nomina r.u.	25/2/2011	LV - 5			
				17/4/2013	Modifica denominazione sociale	28/12/2012	LVII - 4			
				9/7/2013	Trasferimento quota e nomina r.u.	2/12/2011	LVII - 7			
				7/10/2014	Modifica denominazione sociale	22/5/2014	LVIII - 10			
				22/10/2015	Cambio intestazione quota	29/7/2015	LIX - 10			
<b>2104</b>	<b>TORRENTE ALVO</b>	TITOLARI DEL PERMESSO e relative quote di partecipazione (%)		PROVVEDIMENTI CONCERNENTI IL PERMESSO			PERIODO DI VIGENZA	SCADENZA	AREA (km2)	UBICAZIONE DEL PERMESSO
		APENNINE ENERGY (100) (r.u.)		21/10/2010	Natura del provvedimento	21/10/2010	LIV - 11	21/10/2016	84,34	BASILICATA (84,34)
		Nota: Presentata istanza per realizzazione del pozzo esplorativo «STROMBONE 3 DIR» pubblicata nel B.U.I.G. Anno LVI - N. 7.		28/4/2011	Trasferimento quota e nomina r.u.	25/2/2011	LV - 5			
				17/4/2013	Modifica denominazione sociale	28/12/2012	LVII - 4			
				9/7/2013	Trasferimento quota e nomina r.u.	2/12/2011	LVII - 7			
				7/10/2014	Modifica denominazione sociale	22/5/2014	LVIII - 10			
				22/10/2015	Cambio intestazione quota	29/7/2015	LIX - 10			

**ELENCO DEI PERMESSI DI RICERCA ACCORDATI NELLA TERRAFERMA - Aggiornamento 31/ottobre/2016**

2105	CODICE E DENOMINAZIONE DEL PERMESSO	TITOLARI DEL PERMESSO e relative quote di partecipazione (%) (r.u.)	PROVVEDIMENTI CONCERNENTI IL PERMESSO			PERIODO DI VIGENZA	SCADENZA	AREA (km2)	UBICAZIONE DEL PERMESSO
			Data	Natura del provvedimento	Decorrenza				
	<b>NUSCO</b>	COMPAGNIA GENERALE IDROCARBURI (80) (r.u.) ITALMIN EXPLORATION (20)	21/10/2010 25/2/2011 30/7/2012 1/10/2012 29/7/2013 13/12/2013 11/12/2014 28/9/2015	Natura del provvedimento Conferimento Rettifica Trasferimento quota Nomina r.u. Cambio intestazione quota Sospensione decorso temporale Sospensione decorso temporale Sospensione decorso temporale	21/10/2010 25/2/2011 14/6/2012 1/10/2012 15/7/2011 4/4/2013 4/10/2013 4/4/2015	1° periodo 23/10/2018	698,5	CAMPANIA (698,5)	
	<b>2106</b>								
	<b>FANTOZZA</b>	TITOLARI DEL PERMESSO e relative quote di partecipazione (%) (r.u.) ALEANNA RESOURCES (100) (r.u.)	12/11/2010 6/11/2015 11/10/2016	Natura del provvedimento Conferimento Sospensione decorso temporale Sospensione decorso temporale	12/11/2010 23/4/2014 16/7/2015	1° periodo 12/11/2016	102,3	EMILIA ROMAGNA (102,3)	
		Nota: Presentata istanza di sospensione del decorso temporale pubblicata nel B.U.I.G. Anno LVII - N. 7. Presentata istanza di sospensione del decorso temporale pubblicata nel B.U.I.G. Anno LVIII - N. 6.							
	<b>2107</b>								
	<b>BELGIOIOSO</b>	TITOLARI DEL PERMESSO e relative quote di partecipazione (%) (r.u.) ALEANNA RESOURCES (100) (r.u.)	22/11/2010 20/6/2013 17/1/2014	Natura del provvedimento Conferimento Sospensione decorso temporale Termine della sospensione del decorso temporale	22/11/2010 12/2/2013 29/11/2013	1° periodo 09/09/2017	322	LOMBARDIA (318,34) EMILIA ROMAGNA (3,66)	
	<b>2108</b>								
	<b>RONSECCO</b>	TITOLARI DEL PERMESSO e relative quote di partecipazione (%) (r.u.) PETROCELTIC ITALIA (100) (r.u.)	29/11/2010	Natura del provvedimento Conferimento	29/11/2010	1° periodo 29/11/2016	745,9	PIEMONTE (745,9)	
	<b>2109</b>								
	<b>COLLE GINESTRE</b>	TITOLARI DEL PERMESSO e relative quote di partecipazione (%) (r.u.) COMPAGNIA GENERALE IDROCARBURI (100) (r.u.)	16/12/2010 17/4/2013 29/7/2013 17/1/2014	Natura del provvedimento Conferimento Modifica denominazione sociale Modifica denominazione sociale Trasferimento quota	16/12/2010 28/12/2012 15/7/2011 24/10/2013	1° periodo 16/12/2016	77,62	MOLISE (77,62)	

**ELENCO DEI PERMESSI DI RICERCA ACCORDATI NELLA TERRAFERMA - Aggiornamento 31/ottobre/2016**

<b>2110</b>	<b>CODICE E DENOMINAZIONE DEL PERMESSO</b> <b>SANTA CROCE</b>	TITOLARI DEL PERMESSO e relative quote di partecipazione (%) IRMINIO (100) (r.u.)	PROVVEDIMENTI CONCERNENTI IL PERMESSO Data 16/12/2010 18/9/2014 Natura del provvedimento Conferimento Cambio intestazione quota	PERIODO DI VIGENZA 1° periodo	SCADENZA 16/12/2016	AREA (km2) 745,6	UBICAZIONE DEL PERMESSO MOLISE (641,2) CAMPANIA (104,4)
<b>2111</b>	<b>CODICE E DENOMINAZIONE DEL PERMESSO</b> <b>GRATTASASSO</b> Nota: Sospeso dal 23 giugno 2013 al 7 maggio 2014. Presentata istanza di sospensione del decorso temporale pubblicata nel B.U.I.G. Anno LVIII - N. 5.	TITOLARI DEL PERMESSO e relative quote di partecipazione (%) PO VALLEY OPERATIONS PTY (100) (r.u.)	PROVVEDIMENTI CONCERNENTI IL PERMESSO Data 25/1/2011 8/11/2013 8/11/2013 17/12/2014 22/7/2015 Natura del provvedimento Conferimento Differimento termine inizio lavori Sospensione decorso temporale Sospensione decorso temporale Sospensione decorso temporale	PERIODO DI VIGENZA 1° periodo	SCADENZA 10/12/2018	AREA (km2) 34,09	UBICAZIONE DEL PERMESSO EMILIA ROMAGNA (34,09)
<b>2112</b>	<b>CODICE E DENOMINAZIONE DEL PERMESSO</b> <b>CADELBOSCO DI SOPRA</b> Nota: Presentata istanza per realizzazione del pozzo esplorativo «ZINI 1» pubblicata nel B.U.I.G. Anno LVI - N. 3.	TITOLARI DEL PERMESSO e relative quote di partecipazione (%) PO VALLEY OPERATIONS PTY (85) (r.u.) PETROREP ITALIANA (15)	PROVVEDIMENTI CONCERNENTI IL PERMESSO Data 18/2/2011 6/2/2013 30/9/2013 17/12/2014 22/7/2015 Natura del provvedimento Conferimento Trasferimento quote Sospensione decorso temporale Sospensione decorso temporale Sospensione decorso temporale	PERIODO DI VIGENZA 1° periodo	SCADENZA 26/11/2018	AREA (km2) 512,8	UBICAZIONE DEL PERMESSO EMILIA ROMAGNA (512,8)
<b>2113</b>	<b>CODICE E DENOMINAZIONE DEL PERMESSO</b> <b>CALCIO</b>	TITOLARI DEL PERMESSO e relative quote di partecipazione (%) PENGAS ITALIANA (100) (r.u.)	PROVVEDIMENTI CONCERNENTI IL PERMESSO Data 7/3/2011 Natura del provvedimento Conferimento	PERIODO DI VIGENZA 1° periodo	SCADENZA 07/03/2017	AREA (km2) 539,4	UBICAZIONE DEL PERMESSO LOMBARDIA (539,4)
<b>2114</b>	<b>CODICE E DENOMINAZIONE DEL PERMESSO</b> <b>PORTOMAGGIORE</b> Nota: Presentata istanza di sospensione del decorso temporale pubblicata nel B.U.I.G. Anno LVIII - N. 7.	TITOLARI DEL PERMESSO e relative quote di partecipazione (%) ENEL LONGANESI DEVELOPMENTS (100) (r.u.)	PROVVEDIMENTI CONCERNENTI IL PERMESSO Data 18/3/2011 29/7/2013 11/10/2013 Natura del provvedimento Conferimento Cambio intestazione quota Cambio intestazione quota	PERIODO DI VIGENZA 1° periodo	SCADENZA 18/03/2017	AREA (km2) 378,5	UBICAZIONE DEL PERMESSO EMILIA ROMAGNA (378,5)
<b>2115</b>	<b>CODICE E DENOMINAZIONE DEL PERMESSO</b> <b>COLFELICE</b>	TITOLARI DEL PERMESSO e relative quote di partecipazione (%) PENITEX ITALIA (75) (r.u.) MGO (25)	PROVVEDIMENTI CONCERNENTI IL PERMESSO Data 23/3/2011 10/10/2013 Natura del provvedimento Conferimento Trasferimento quota	PERIODO DI VIGENZA 1° periodo	SCADENZA 23/03/2017	AREA (km2) 623,33	UBICAZIONE DEL PERMESSO LAZIO (623,33)

**ELENCO DEI PERMESSI DI RICERCA ACCORDATI NELLA TERRAFERMA - Aggiornamento 31/ottobre/2016**

<b>2117</b>	<b>CODICE E DENOMINAZIONE DEL PERMESSO</b> <b>BOSCO</b>	TITOLARI DEL PERMESSO e relative quote di partecipazione (%) CO.I.ME.PA (100) (r.u.)	PROVVEDIMENTI CONCERNENTI IL PERMESSO Data 3/6/2011 20/3/2015 Natura del provvedimento Conferimento Rigetto istanza di sospensione decorso temporale	PERIODO DI VIGENZA 1° periodo	SCADENZA 03/06/2017	AREA (km2) 9,85	UBICAZIONE DEL PERMESSO EMILIA ROMAGNA (9,85)
<b>2118</b>	<b>CODICE E DENOMINAZIONE DEL PERMESSO</b> <b>DARDAGNOLA</b>	TITOLARI DEL PERMESSO e relative quote di partecipazione (%) CO.I.ME.PA (100) (r.u.)	PROVVEDIMENTI CONCERNENTI IL PERMESSO Data 13/6/2011 20/3/2015 Natura del provvedimento Conferimento Rigetto istanza di sospensione decorso temporale	PERIODO DI VIGENZA 1° periodo	SCADENZA 13/06/2017	AREA (km2) 24,65	UBICAZIONE DEL PERMESSO EMILIA ROMAGNA (24,65)
<b>2119</b>	<b>CODICE E DENOMINAZIONE DEL PERMESSO</b> <b>FAENZA</b>	TITOLARI DEL PERMESSO e relative quote di partecipazione (%) GAS PLUS ITALIANA (100) (r.u.)	PROVVEDIMENTI CONCERNENTI IL PERMESSO Data 30/6/2011 1/3/2013 Natura del provvedimento Conferimento Cambio intestazione quota	PERIODO DI VIGENZA 1° periodo	SCADENZA 30/06/2017	AREA (km2) 246	UBICAZIONE DEL PERMESSO EMILIA ROMAGNA (246)
<b>2120</b>	<b>CODICE E DENOMINAZIONE DEL PERMESSO</b> <b>ELEONORA</b>	TITOLARI DEL PERMESSO e relative quote di partecipazione (%) SARAS (100) (r.u.)	PROVVEDIMENTI CONCERNENTI IL PERMESSO Data 18/12/2009 Natura del provvedimento Conferimento	PERIODO DI VIGENZA 1° periodo	SCADENZA 18/12/2015	AREA (km2) 443	UBICAZIONE DEL PERMESSO SARDEGNA (443)
	Nota: In Sardegna, per la sola terraferma, in virtù dello statuto speciale della regione, la competenza normativa e amministrativa è completamente autonoma. I dati riportati sono forniti dal competente ufficio regionale. Presentata istanza per la modifica del programma lavori e per l'autorizzazione alla realizzazione del pozzo esplorativo pubblicata nel B.U.I.G Anno LV N. 9.						
<b>2121</b>	<b>CODICE E DENOMINAZIONE DEL PERMESSO</b> <b>CASTELVERDE</b>	TITOLARI DEL PERMESSO e relative quote di partecipazione (%) COMPAGNIA GENERALE IDROCARBURI (100) (r.u.)	PROVVEDIMENTI CONCERNENTI IL PERMESSO Data 7/6/2012 29/7/2013 Natura del provvedimento Conferimento Cambio intestazione quota	PERIODO DI VIGENZA 1° periodo	SCADENZA 07/06/2018	AREA (km2) 542,3	UBICAZIONE DEL PERMESSO LOMBARDIA (450,43) EMILIA ROMAGNA (91,87)
<b>2122</b>	<b>CODICE E DENOMINAZIONE DEL PERMESSO</b> <b>MONTOTONE</b>	TITOLARI DEL PERMESSO e relative quote di partecipazione (%) MAC OIL (100) (r.u.)	PROVVEDIMENTI CONCERNENTI IL PERMESSO Data 9/7/2012 1/8/2015 Natura del provvedimento Conferimento Riduzione area	PERIODO DI VIGENZA 1° periodo	SCADENZA 09/07/2018	AREA (km2) 203,3	UBICAZIONE DEL PERMESSO MARCHE (203,3)



**ELENCO DEI PERMESSI DI RICERCA ACCORDATI NELLA TERRAFERMA - Aggiornamento 31/ottobre/2016**

<b>2123</b>	CODICE E DENOMINAZIONE DEL PERMESSO <b>BOSCONERO</b>	TITOLARI DEL PERMESSO e relative quote di partecipazione (%) ENEL LONGANESI DEVELOPMENTS (100) (r.u.)	PROVVEDIMENTI CONCERNENTI IL PERMESSO Natura del provvedimento Conferimento	Data 15/3/2013	Decorrenza 15/3/2013	BUIG LVII - 3	PERIODO DI VIGENZA 1° periodo	SCADENZA 15/03/2019	AREA (km2) 736,6	UBICAZIONE DEL PERMESSO PIEMONTE (736,6)
<b>2124</b>	CODICE E DENOMINAZIONE DEL PERMESSO <b>TOZZONA</b>	TITOLARI DEL PERMESSO e relative quote di partecipazione (%) PO VALLEY OPERATIONS PTY (100) (r.u.)	PROVVEDIMENTI CONCERNENTI IL PERMESSO Natura del provvedimento Conferimento	Data 22/5/2013	Decorrenza 22/5/2013	BUIG LVII - 5	PERIODO DI VIGENZA 1° periodo	SCADENZA 22/05/2019	AREA (km2) 90,88	UBICAZIONE DEL PERMESSO EMILIA ROMAGNA (90,88)
<b>2125</b>	CODICE E DENOMINAZIONE DEL PERMESSO <b>MELZO</b>	TITOLARI DEL PERMESSO e relative quote di partecipazione (%) MAC OIL (100) (r.u.)	PROVVEDIMENTI CONCERNENTI IL PERMESSO Natura del provvedimento Conferimento	Data 12/6/2013	Decorrenza 12/6/2013	BUIG LVII - 6	PERIODO DI VIGENZA 1° periodo	SCADENZA 12/06/2019	AREA (km2) 182,8	UBICAZIONE DEL PERMESSO LOMBARDIA (182,8)
<b>2126</b>	CODICE E DENOMINAZIONE DEL PERMESSO <b>COLLE DEI NIDI</b>	TITOLARI DEL PERMESSO e relative quote di partecipazione (%) GAS PLUS ITALIANA (65) (r.u.) CANOEL ITALIA (25) PETROREP ITALIANA (10)	PROVVEDIMENTI CONCERNENTI IL PERMESSO Natura del provvedimento Conferimento	Data 12/7/2013	Decorrenza 12/7/2013	BUIG LVII - 7	PERIODO DI VIGENZA 1° periodo	SCADENZA 12/07/2019	AREA (km2) 83,19	UBICAZIONE DEL PERMESSO ABRUZZO (82,84) MARCHE (0,35)
<b>2127</b>	CODICE E DENOMINAZIONE DEL PERMESSO <b>MASSERIA MONTAROZZO</b>	TITOLARI DEL PERMESSO e relative quote di partecipazione (%) CYGAM ENERGY ITALIA (100) (r.u.)	PROVVEDIMENTI CONCERNENTI IL PERMESSO Natura del provvedimento Conferimento	Data 11/10/2013	Decorrenza 11/10/2013	BUIG LVII - 10	PERIODO DI VIGENZA 1° periodo	SCADENZA 11/10/2019	AREA (km2) 154,6	UBICAZIONE DEL PERMESSO PUGLIA (154,6)
<b>2128</b>	CODICE E DENOMINAZIONE DEL PERMESSO <b>COLLE DELLA GUARDIA</b>	TITOLARI DEL PERMESSO e relative quote di partecipazione (%) CYGAM ENERGY ITALIA (50) (r.u.) MGO (50)	PROVVEDIMENTI CONCERNENTI IL PERMESSO Natura del provvedimento Conferimento	Data 8/11/2013	Decorrenza 8/11/2013	BUIG LVII - 11	PERIODO DI VIGENZA 1° periodo	SCADENZA 08/11/2019	AREA (km2) 83,87	UBICAZIONE DEL PERMESSO MOLISE (83,87)
<b>2129</b>	CODICE E DENOMINAZIONE DEL PERMESSO <b>S. MARIA GORETTI</b>	TITOLARI DEL PERMESSO e relative quote di partecipazione (%) APENNINE ENERGY (100) (r.u.)	PROVVEDIMENTI CONCERNENTI IL PERMESSO Natura del provvedimento Conferimento	Data 18/12/2013	Decorrenza 18/12/2013	BUIG LVII - 12	PERIODO DI VIGENZA 1° periodo	SCADENZA 18/12/2019	AREA (km2) 101,3	UBICAZIONE DEL PERMESSO MARCHE (101,3)

Nota: Presentata istanza di variazione del programma dei lavori pubblicata nel B.U.I.G. Anno LVIII - N. 5.

**ELENCO DEI PERMESSI DI RICERCA ACCORDATI NELLA TERRAFERMA - Aggiornamento 31/ottobre/2016**

CODICE E DENOMINAZIONE DEL PERMESSO	TITOLARI DEL PERMESSO e relative quote di partecipazione (%)	PROVVEDIMENTI CONCERNENTI IL PERMESSO		PERIODO DI VIGENZA	SCADENZA	AREA (km2)	UBICAZIONE DEL PERMESSO
		Data	Natura del provvedimento				
<b>2130</b> <b>CASCINA ALBERTO</b>	SHELL ITALIA E&P (80) (r.u.)	14/7/2014	Conferimento	14/7/2014	14/07/2020	462,14	PIEMONTE (454,49)
	NORTHERN PETROLEUM (UK) LTD (20)	6/7/2015	Trasferimento quota e nomina r.u.	13/5/2015			LOMBARDIA (7,65)
<b>2131</b> <b>CASCINA GRAZIOSA</b>	TITOLARI DEL PERMESSO e relative quote di partecipazione (%)						
	ENEL LONGANESI DEVELOPMENTS (100) (r.u.)	21/7/2014	Conferimento	21/7/2014	21/07/2020	592,5	PIEMONTE (379,2) LOMBARDIA (213,3)
<b>2133</b> <b>SCARPIZZOLO</b>	TITOLARI DEL PERMESSO e relative quote di partecipazione (%)						
	CYGAM ENERGY ITALIA (100) (r.u.)	18/9/2014	Conferimento	18/9/2014	18/09/2020	110,9	LOMBARDIA (110,9)

**ELENCO DEI PERMESSI DI RICERCA ACCORDATI IN SICILIA - Aggiornamento 31/ottobre/2016**

**PERMESSI DI RICERCA ACCORDATI IN SICILIA**

Legge Regionale 20 marzo 1950 n.30 e successive modificazioni

In Sicilia sono vigenti n. 7 PERMESSI DI RICERCA per complessivi 4501,18 Km<sup>2</sup>

Regione	Numero permessi	Superficie (Km <sup>2</sup> )
SICILIA	7	4.501,18

Nota:  
In Sicilia, per la sola terraferma, in virtù dello statuto speciale della regione, la competenza normativa e amministrativa è completamente autonoma. I dati riportati sono forniti dal competente ufficio regionale.

**ELENCO DEI PERMESSI DI RICERCA ACCORDATI IN SICILIA - Aggiornamento 31/ottobre/2016**

<b>302</b>	CODICE E DENOMINAZIONE DEL PERMESSO <b>FIUME TELLARO</b> Nota: Sospeso.	TITOLARI DEL PERMESSO e relative quote di partecipazione (%) PANTHER EUREKA (100) (r.u.)	Data	PROVVEDIMENTI CONCERNENTI IL PERMESSO Natura del provvedimento	PERIODO DI VIGENZA 1° periodo	SCADENZA 29/07/2010	AREA (km2) 741,2	UBICAZIONE DEL PERMESSO SICILIA (741,2)
<b>303</b>	CODICE E DENOMINAZIONE DEL PERMESSO <b>PATERNO'</b> Nota: Sospeso.	TITOLARI DEL PERMESSO e relative quote di partecipazione (%) EDISON (100) (r.u.)	Data	PROVVEDIMENTI CONCERNENTI IL PERMESSO Natura del provvedimento	PERIODO DI VIGENZA 1° periodo	SCADENZA 30/03/2012	AREA (km2) 734,8	UBICAZIONE DEL PERMESSO SICILIA (734,8)
<b>304</b>	CODICE E DENOMINAZIONE DEL PERMESSO <b>PASSO DI PIAZZA</b>	TITOLARI DEL PERMESSO e relative quote di partecipazione (%) ENI MEDITERRANEA IDROCARBURI (100) (r.u.)	Data	PROVVEDIMENTI CONCERNENTI IL PERMESSO Natura del provvedimento	PERIODO DI VIGENZA 1° periodo	SCADENZA 29/04/2015	AREA (km2) 804,87	UBICAZIONE DEL PERMESSO SICILIA (804,87)
<b>305</b>	CODICE E DENOMINAZIONE DEL PERMESSO <b>FRIDDANI</b> Nota: ex Morgantina.	TITOLARI DEL PERMESSO e relative quote di partecipazione (%) ENI MEDITERRANEA IDROCARBURI (100) (r.u.)	Data	PROVVEDIMENTI CONCERNENTI IL PERMESSO Natura del provvedimento	PERIODO DI VIGENZA 1° periodo	SCADENZA 29/04/2015	AREA (km2) 691,56	UBICAZIONE DEL PERMESSO SICILIA (691,56)
<b>306</b>	CODICE E DENOMINAZIONE DEL PERMESSO <b>MONTEMAGGIORE BELSITO</b>	TITOLARI DEL PERMESSO e relative quote di partecipazione (%) ENI MEDITERRANEA IDROCARBURI (100) (r.u.)	Data	PROVVEDIMENTI CONCERNENTI IL PERMESSO Natura del provvedimento	PERIODO DI VIGENZA 1° periodo	SCADENZA 22/12/2017	AREA (km2) 739,5	UBICAZIONE DEL PERMESSO SICILIA (739,5)
<b>307</b>	CODICE E DENOMINAZIONE DEL PERMESSO <b>CASTRONUOVO</b>	TITOLARI DEL PERMESSO e relative quote di partecipazione (%) ENI MEDITERRANEA IDROCARBURI (100) (r.u.)	Data	PROVVEDIMENTI CONCERNENTI IL PERMESSO Natura del provvedimento	PERIODO DI VIGENZA 1° periodo	SCADENZA 11/07/2019	AREA (km2) 693,25	UBICAZIONE DEL PERMESSO SICILIA (693,25)
<b>308</b>	CODICE E DENOMINAZIONE DEL PERMESSO <b>SCICLI</b>	TITOLARI DEL PERMESSO e relative quote di partecipazione (%) IRMINIO (100) (r.u.)	Data	PROVVEDIMENTI CONCERNENTI IL PERMESSO Natura del provvedimento	PERIODO DI VIGENZA 1° periodo	SCADENZA 29/05/2021	AREA (km2) 96	UBICAZIONE DEL PERMESSO SICILIA (96)

**ELENCO DEI PERMESSI DI RICERCA ACCORDATI NEL SOTTOFONDO MARINO - Aggiornamento 31/ottobre/2016**

**PERMESSI DI RICERCA ACCORDATI NEL SOTTOFONDO MARINO**

Leggi 11 gennaio 1957, n. 6, 21 luglio 1967, n. 613 e successive modificazioni, 9 gennaio 1991, n. 9 e Decreto Legislativo 25 novembre 1996, n. 625

Nel sottofondo marino sono vigenti n. 22 PERMESSI DI RICERCA per complessivi 7254,38 Km<sup>2</sup>

Zona marina	Numero permessi	Superficie (Km <sup>2</sup> )
ZONA A	9	1.889,24
ZONA B	6	1.767,23
ZONA C	4	755,87
ZONA D	3	415,53
ZONA F	3	1.116,74
ZONA G	3	1.309,77

Nota:  
Nella tabella i titoli afferenti a due o più zone sono conteggiati più volte, una per ciascuna zona mentre a ciascuna zona viene attribuita la parte di area del titolo minerario ad essa afferente.

**ELENCO DEI PERMESSI DI RICERCA ACCORDATI NEL SOTTOFONDO MARINO - Aggiornamento 31/ottobre/2016**

549 CODICE E DENOMINAZIONE DEL PERMESSO	TITOLARI DEL PERMESSO e relative quote di partecipazione (%)	PROVEDIMENTI CONCERNENTI IL PERMESSO		PERIODO DI VIGENZA	SCADENZA	AREA (km2)	UBICAZIONE DEL PERMESSO	
		Data	Natura del provvedimento					Decorrenza
<b>A.R. 78.RC</b> Nota: Sospeso.	ENI (90) (r.u.) EDISON (10)	16/4/1987	Conferimento	16/4/1987	19/12/2003	100,02	ZONA A (100,02)	
		14/9/1988	Trasferimento quota	14/9/1988	2ª proroga			
		11/4/1991	Trasferimento quota e nomina r.u.	5/12/1990	XXXI - 6			
		12/3/1992	Trasferimento quota	29/7/1991	XXXII - 10			
		4/8/1993	Cambio intestazione quota	23/4/1992	XXXV - 6			
		13/12/1993	Proroga	16/4/1993	XXXVI - 4			
		6/6/1996	Proroga	16/4/1996	XXXVII - 10			
		13/2/1998	Cambio intestazione quota	1/1/1998	XXXVIII - 1			
		23/11/1998	Cambio intestazione quota	29/6/1998	XL - 7			
		22/1/1999	Sospensione decorrenza vigenza	16/4/1996	XLII - 3			
		8/3/1999	Rettifica	16/4/1996	XLII - 12			
		15/9/1999	Cambio intestazione quota	1/7/1999	XLIII - 2			
		14/3/2002	Sospensione decorso temporale	3/12/1999	XLIII - 4			
		14/3/2002	Determinazione data scadenza sospensione vigenza	14/3/2002	XLIII - 10			
		12/2/2004	Intestazione quota	1/12/2003	XLVI - 4			

566 CODICE E DENOMINAZIONE DEL PERMESSO	TITOLARI DEL PERMESSO e relative quote di partecipazione (%)	PROVEDIMENTI CONCERNENTI IL PERMESSO		PERIODO DI VIGENZA	SCADENZA	AREA (km2)	UBICAZIONE DEL PERMESSO	
		Data	Natura del provvedimento					Decorrenza
<b>A.R. 80.AG</b> Nota: Sospeso.	ENI (100) (r.u.)	17/4/1990	Conferimento	17/4/1990	03/12/2002	268,88	ZONA A (268,88)	
		30/5/1996	Proroga	17/4/1996	1ª proroga			
		13/2/1998	Cambio intestazione	1/1/1998	XXXIV - 5			
		25/2/1999	Sospensione decorrenza vigenza	17/4/1996	XL - 6			
		14/3/2002	Sospensione decorso temporale	3/12/1999	XLII - 3			
		14/3/2002	Determinazione data scadenza sospensione vigenza	14/3/2002	XLIII - 4			
					XLVI - 4			
					XLVI - 4			
					XLVI - 4			
					XLVIII - 3			

570 CODICE E DENOMINAZIONE DEL PERMESSO	TITOLARI DEL PERMESSO e relative quote di partecipazione (%)	PROVEDIMENTI CONCERNENTI IL PERMESSO		PERIODO DI VIGENZA	SCADENZA	AREA (km2)	UBICAZIONE DEL PERMESSO	
		Data	Natura del provvedimento					Decorrenza
<b>A.R. 81.FR</b> Nota: Sospeso.	ENI (85) (r.u.) ROCKHOPPER ITALIA (15)	11/9/1990	Conferimento	11/9/1990	11/09/1999	101,76	ZONA A (101,76)	
		21/9/1992	Trasferimento quota e nomina r.u.	23/6/1992	1ª proroga			
		14/6/1996	Trasferimento quota	1/1/1996	XXXIV - 10			
		14/6/1996	Cambio intestazione quota	23/1/1996	XXXVI - 10			
		21/10/1996	Proroga	11/9/1996	XL - 7			
		13/2/1998	Cambio intestazione quota	1/1/1998	XL - 7			
		25/2/1999	Sospensione decorrenza vigenza	11/9/1996	XL - 11			
		5/4/2002	Trasferimento quota	29/11/2001	XLII - 3			
		30/6/2005	Trasferimento quota	12/2/2008	XLIII - 4			
		16/4/2008	Cambio intestazione quota	3/12/2014	XLVI - 12			
		23/2/2015	Modifica denominazione sociale		XLIX - 7			
					LII - 5			
					LIX - 2			

**ELENCO DEI PERMESSI DI RICERCA ACCORDATI NEL SOTTOFONDO MARINO - Aggiornamento 31/ottobre/2016**

<b>625</b>	<b>CODICE E DENOMINAZIONE DEL PERMESSO</b> <b>A.R. 87.AG</b> Nota: Sospeso.	TITOLARI DEL PERMESSO e relative quote di partecipazione (%) ENI (100) (r.u.)	PROVVEDIMENTI CONCERNENTI IL PERMESSO Data 1/12/1995 13/2/1998 11/2/1999 14/3/2002 14/3/2002 Natura del provvedimento Conferimento Cambio intestazione Sospensione decorso temporale Sospensione decorso temporale Determinazione data scadenza sospensione vigenza	Decorrenza 1/12/1995 1/1/1998 1/12/1995 3/12/1999 14/3/2002 BUIG XL - 1 XLII - 3 XLIII - 3 XLVI - 4 XLVI - 4	PERIODO DI VIGENZA 1° periodo 04/12/2005	AREA (km2) 279,45	UBICAZIONE DEL PERMESSO ZONA A (279,45)
<b>638</b>	<b>CODICE E DENOMINAZIONE DEL PERMESSO</b> <b>A.R. 91.EA</b> Nota: Sospeso.	TITOLARI DEL PERMESSO e relative quote di partecipazione (%) ENI (100) (r.u.)	PROVVEDIMENTI CONCERNENTI IL PERMESSO Data 1/8/1997 11/2/1999 14/3/2002 14/3/2002 Natura del provvedimento Attribuzione Sospensione decorso temporale Sospensione decorso temporale Determinazione data scadenza sospensione vigenza	Decorrenza 1/1/1997 1/1/1997 3/12/1999 14/3/2002 BUIG XLI - 10 XLIII - 3 XLVI - 4 XLVI - 4	PERIODO DI VIGENZA 1° periodo 03/12/2005	AREA (km2) 136,17	UBICAZIONE DEL PERMESSO ZONA A (136,17)
<b>639</b>	<b>CODICE E DENOMINAZIONE DEL PERMESSO</b> <b>A.R. 92.EA</b> Nota: Sospeso.	TITOLARI DEL PERMESSO e relative quote di partecipazione (%) ENI (100) (r.u.)	PROVVEDIMENTI CONCERNENTI IL PERMESSO Data 10/9/1997 12/2/1999 14/3/2002 14/3/2002 Natura del provvedimento Attribuzione Sospensione decorso temporale Sospensione decorso temporale Determinazione data scadenza sospensione vigenza	Decorrenza 1/1/1997 1/1/1997 3/12/1999 14/3/2002 BUIG XLI - 10 XLIII - 3 XLVI - 4 XLVI - 4	PERIODO DI VIGENZA 1° periodo 03/12/2005	AREA (km2) 214,2	UBICAZIONE DEL PERMESSO ZONA A (214,2)
<b>640</b>	<b>CODICE E DENOMINAZIONE DEL PERMESSO</b> <b>A.R. 93.EA</b> Nota: Sospeso.	TITOLARI DEL PERMESSO e relative quote di partecipazione (%) ENI (100) (r.u.)	PROVVEDIMENTI CONCERNENTI IL PERMESSO Data 10/9/1997 12/2/1999 14/3/2002 14/3/2002 Natura del provvedimento Attribuzione Sospensione decorso temporale Sospensione decorso temporale Determinazione data scadenza sospensione vigenza	Decorrenza 1/1/1997 1/1/1997 3/12/1999 14/3/2002 BUIG XLI - 10 XLIII - 3 XLVI - 4 XLVI - 4	PERIODO DI VIGENZA 1° periodo 03/12/2005	AREA (km2) 157,16	UBICAZIONE DEL PERMESSO ZONA A (157,16)

**ELENCO DEI PERMESSI DI RICERCA ACCORDATI NEL SOTTOFONDO MARINO - Aggiornamento 31/ottobre/2016**

CODICE E DENOMINAZIONE DEL PERMESSO	TITOLARI DEL PERMESSO e relative quote di partecipazione (%)	PROVVEDIMENTI CONCERNENTI IL PERMESSO		PERIODO DI VIGENZA	SCADENZA	AREA (km2)	UBICAZIONE DEL PERMESSO
		Data	Natura del provvedimento				
<b>656</b> <b>G.R. 14-AG</b>	ENI (60) (r.u.) EDISON (40)	8/11/1999	Natura del provvedimento	Decorrenza	21/05/2016	373,08	ZONA G
		23/4/2001	Conferimento	8/11/1999			(368,58)
		25/3/2002	Trasferimento quote	24/1/2001			ZONA C
		25/3/2002	Trasferimento quota	27/9/2001			(4,5)
		19/9/2003	Trasferimento quota	2/1/2002			
			Approvazione programma lavori unitario	19/9/2003			
		12/2/2004	Intestazione quota	1/12/2003			
		30/6/2005	Cambio intestazione quota	1/12/2004			
		2/11/2005	Approvazione programma lavori unitario	2/11/2005			
		2/11/2005	Proroga e riduzione	8/11/2005			
		27/1/2006	Trasferimento quota e nomina r.u.	25/10/2005			
		12/11/2008	Proroga e riduzione	8/11/2008			
		25/2/2011	Sospensione decorso temporale	25/2/2011			
		5/8/2014	Sospensione decorso temporale	5/8/2014			
		30/3/2015	Riduzione area	31/10/2014			

CODICE E DENOMINAZIONE DEL PERMESSO	TITOLARI DEL PERMESSO e relative quote di partecipazione (%)	PROVVEDIMENTI CONCERNENTI IL PERMESSO		PERIODO DI VIGENZA	SCADENZA	AREA (km2)	UBICAZIONE DEL PERMESSO
		Data	Natura del provvedimento				
<b>657</b> <b>G.R. 13-AG</b>	ENI (60) (r.u.) EDISON (40)	9/11/1999	Natura del provvedimento	Decorrenza	22/05/2016	313,19	ZONA G
		20/4/2001	Conferimento	9/11/1999			(284)
		25/3/2002	Trasferimento quota	24/1/2001			ZONA C
		25/3/2002	Trasferimento quota	27/9/2001			(29,19)
		19/9/2003	Trasferimento quota	2/1/2002			
			Approvazione programma lavori unitario	19/9/2003			
		12/2/2004	Intestazione quota	1/12/2003			
		30/6/2005	Cambio intestazione quota	1/12/2004			
		31/10/2005	Approvazione programma lavori unitario	31/10/2005			
		31/10/2005	Proroga e riduzione	9/11/2005			
		30/1/2006	Trasferimento quota e nomina r.u.	25/10/2005			
		12/11/2008	Proroga e riduzione	9/11/2008			
		25/2/2011	Sospensione decorso temporale	25/2/2011			
		5/8/2014	Sospensione decorso temporale	5/8/2014			
		30/3/2015	Riduzione area	31/10/2014			

CODICE E DENOMINAZIONE DEL PERMESSO	TITOLARI DEL PERMESSO e relative quote di partecipazione (%)	PROVVEDIMENTI CONCERNENTI IL PERMESSO		PERIODO DI VIGENZA	SCADENZA	AREA (km2)	UBICAZIONE DEL PERMESSO
		Data	Natura del provvedimento				
<b>667</b> <b>G.R. 15-PU</b>	AUDAX ENERGY (100) (r.u.)	12/11/2002	Natura del provvedimento	Decorrenza	12/11/2008	657,19	ZONA G
		22/4/2003	Conferimento	12/11/2002			(657,19)
		27/10/2004	Trasferimento	28/3/2003			
		6/8/2008	Trasferimento	30/3/2004			
		17/11/2008	Sospensione decorso temporale	28/7/2008			
				2/7/2008			

CODICE E DENOMINAZIONE DEL PERMESSO	TITOLARI DEL PERMESSO e relative quote di partecipazione (%)	PROVVEDIMENTI CONCERNENTI IL PERMESSO		PERIODO DI VIGENZA	SCADENZA	AREA (km2)	UBICAZIONE DEL PERMESSO
		Data	Natura del provvedimento				
		12/11/2002	Natura del provvedimento	Decorrenza	12/11/2008	657,19	ZONA G
		22/4/2003	Conferimento	12/11/2002			(657,19)
		27/10/2004	Trasferimento	28/3/2003			
		6/8/2008	Trasferimento	30/3/2004			
		17/11/2008	Sospensione decorso temporale	28/7/2008			
				2/7/2008			

CODICE E DENOMINAZIONE DEL PERMESSO	TITOLARI DEL PERMESSO e relative quote di partecipazione (%)	PROVVEDIMENTI CONCERNENTI IL PERMESSO		PERIODO DI VIGENZA	SCADENZA	AREA (km2)	UBICAZIONE DEL PERMESSO
		Data	Natura del provvedimento				
		12/11/2002	Natura del provvedimento	Decorrenza	12/11/2008	657,19	ZONA G
		22/4/2003	Conferimento	12/11/2002			(657,19)
		27/10/2004	Trasferimento	28/3/2003			
		6/8/2008	Trasferimento	30/3/2004			
		17/11/2008	Sospensione decorso temporale	28/7/2008			
				2/7/2008			



**ELENCO DEI PERMESSI DI RICERCA ACCORDATI NEL SOTTOFONDO MARINO - Aggiornamento 31/ottobre/2016**

668	CODICE E DENOMINAZIONE DEL PERMESSO	TITOLARI DEL PERMESSO e relative quote di partecipazione (%)	PROVVEDIMENTI CONCERNENTI IL PERMESSO		PERIODO DI VIGENZA	SCADENZA	AREA (km2)	UBICAZIONE DEL PERMESSO
			Data	Natura del provvedimento				
	<b>C.R146.NP</b>	NORTHERN PETROLEUM (UK) LTD (100) (r.u.)	28/9/2004	Natura del provvedimento Conferimento	1° periodo	28/09/2010	620,31	ZONA C (620,31)
		Nota: Presentata istanza di sospensione della vigenza pubblicata nel B.U.I.G. Anno LIV - N. 6. Sospeso.	4/7/2006	Rettifica	L - 8			
			27/7/2010	Sospensione decorso temporale	LIV - 8			
<b>671</b>	<b>B. R268.RG</b>	PETROCELTIC ITALIA (40) (r.u.) CYGAM ENERGY ITALIA (60)	24/3/2005	Natura del provvedimento Conferimento	1° periodo	06/12/2014	126,68	ZONA B (126,68)
			11/4/2006	Cambio intestazione	XLIX - 4			
			6/11/2006	Trasferimento quota e nomina r.u.	L - 5			
			28/9/2009	Cambio intestazione quota	L - 12			
			28/1/2010	Trasferimento r.u.	LIII - 10			
			1/3/2011	Sospensione decorso temporale	LIV - 2			
			20/9/2011	Sospensione decorso temporale	LIV - 4			
			13/3/2013	Cambio intestazione quota	LV - 10			
			31/3/2014	Sospensione decorso temporale	LVII - 3			
			18/5/2015	Sospensione decorso temporale	LVIII - 4			
			22/6/2016	Sospensione decorso temporale	LIX - 5			
					LX - 6			
<b>673</b>	<b>B. R269.GC</b>	ROCKHOPPER ITALIA (100) (r.u.)	5/5/2005	Natura del provvedimento Conferimento	1° proroga	05/05/2015	271,25	ZONA B (271,25)
			28/7/2005	Trasferimento	XLIX - 6			
			16/4/2008	Intestazione	XLIX - 8			
			7/11/2011	Sospensione decorso temporale	LII - 5			
			7/11/2011	Riduzione area	LV - 12			
			27/4/2012	Proroga	LV - 12			
			23/2/2015	Modifica denominazione sociale	LVI - 4			
			4/5/2015	Sospensione decorso temporale	LIX - 2			
			22/12/2015	Sospensione decorso temporale	LIX - 5			
					LIX - 12			
<b>680</b>	<b>F. R 39.NP</b>	NORTHERN PETROLEUM (UK) LTD (100) (r.u.)	21/6/2007	Natura del provvedimento Conferimento	1° periodo	06/03/2018	734,5	ZONA F (599,35) ZONA D (135,15)
			28/6/2012	Sospensione decorso temporale	LI - 7			
			15/2/2013	Sospensione decorso temporale	LVI - 7			
			11/10/2013	Sospensione decorso temporale	LVII - 2			
			29/5/2014	Sospensione decorso temporale	LVII - 10			
			3/9/2014	Sospensione decorso temporale	LVIII - 5			
			7/7/2016	Sospensione decorso temporale	LVIII - 9			

**ELENCO DEI PERMESSI DI RICERCA ACCORDATI NEL SOTTOFONDO MARINO - Aggiornamento 31/ottobre/2016**

681	CODICE E DENOMINAZIONE DEL PERMESSO	TITOLARI DEL PERMESSO e relative quote di partecipazione (%)	PROVEDIMENTI CONCERNENTI IL PERMESSO		PERIODO DI VIGENZA	SCADENZA	AREA (km2)	UBICAZIONE DEL PERMESSO
			Data	Natura del provvedimento				
	<b>F.R. 40.NP</b>	NORTHERN PETROLEUM (UK) LTD (r.u.)	22/6/2007	Natura del provvedimento Conferimento	1° periodo	07/03/2018	734,64	ZONA F (511,82) ZONA D (222,82)
			28/6/2012	Sospensione decorso temporale				
			15/2/2013	Sospensione decorso temporale				
			11/10/2013	Sospensione decorso temporale				
			29/5/2014	Sospensione decorso temporale				
			3/9/2014	Sospensione decorso temporale				
			11/7/2016	Sospensione decorso temporale				
	Nota: Sospeso dal 13 gennaio 2012 al 26 settembre 2012. Sospeso dal 26 settembre 2012 al 26 dicembre 2012. Sospeso dal 26 dicembre 2012 al 26 marzo 2013. Sospeso dal 26 marzo 2013 al 26 settembre 2013. Sospeso dal 26 settembre 2013 al 26 settembre 2014.							
<b>2001</b>								
	CODICE E DENOMINAZIONE DEL PERMESSO	TITOLARI DEL PERMESSO e relative quote di partecipazione (%)	PROVEDIMENTI CONCERNENTI IL PERMESSO		PERIODO DI VIGENZA	SCADENZA	AREA (km2)	UBICAZIONE DEL PERMESSO
	<b>B. R270.EL</b>	PETROCELTIC ITALIA (100) (r.u.)	15/6/2012	Natura del provvedimento Conferimento	1° periodo	15/06/2018	144,5	ZONA B (144,5)
			12/4/2016	Sospensione decorso temporale				
<b>2002</b>								
	CODICE E DENOMINAZIONE DEL PERMESSO	TITOLARI DEL PERMESSO e relative quote di partecipazione (%)	PROVEDIMENTI CONCERNENTI IL PERMESSO		PERIODO DI VIGENZA	SCADENZA	AREA (km2)	UBICAZIONE DEL PERMESSO
	<b>B. R271.EL</b>	PETROCELTIC ITALIA (100) (r.u.)	15/6/2012	Natura del provvedimento Conferimento	1° periodo	15/06/2018	327,1	ZONA B (327,1)
			12/4/2016	Sospensione decorso temporale				
<b>2003</b>								
	CODICE E DENOMINAZIONE DEL PERMESSO	TITOLARI DEL PERMESSO e relative quote di partecipazione (%)	PROVEDIMENTI CONCERNENTI IL PERMESSO		PERIODO DI VIGENZA	SCADENZA	AREA (km2)	UBICAZIONE DEL PERMESSO
	<b>A.R. 94.PY</b>	PO VALLEY OPERATIONS PTY (100) (r.u.)	10/7/2012	Natura del provvedimento Conferimento	1° periodo	10/07/2018	526	ZONA A (526)
			30/7/2012	Rettifica				
			16/2/2015	Riperimetrazione				
	Nota: Presentata istanza di riperimetrazione ai sensi dell'articolo 35 del Decreto Legge 22 giugno 2012, n. 83 pubblicata nel B.U.I.G. Anno LVI - N. 12.							
<b>2004</b>								
	CODICE E DENOMINAZIONE DEL PERMESSO	TITOLARI DEL PERMESSO e relative quote di partecipazione (%)	PROVEDIMENTI CONCERNENTI IL PERMESSO		PERIODO DI VIGENZA	SCADENZA	AREA (km2)	UBICAZIONE DEL PERMESSO
	<b>B. R272.EL</b>	PETROCELTIC ITALIA (100) (r.u.)	15/3/2013	Natura del provvedimento Conferimento	1° periodo	15/03/2019	474	ZONA B (474)
			12/4/2016	Sospensione decorso temporale				
<b>2005</b>								
	CODICE E DENOMINAZIONE DEL PERMESSO	TITOLARI DEL PERMESSO e relative quote di partecipazione (%)	PROVEDIMENTI CONCERNENTI IL PERMESSO		PERIODO DI VIGENZA	SCADENZA	AREA (km2)	UBICAZIONE DEL PERMESSO
	<b>D. R. 74.AP</b>	APEENNINE ENERGY (100) (r.u.)	9/6/2014	Natura del provvedimento Conferimento	1° periodo	09/06/2020	63,13	ZONA D (57,57) ZONA F (5,56)

**ELENCO DEI PERMESSI DI RICERCA ACCORDATI NEL SOTTOFONDO MARINO - Aggiornamento 31/ottobre/2016**

2006	CODICE E DENOMINAZIONE DEL PERMESSO	TITOLARI DEL PERMESSO e relative quote di partecipazione (%)	PROVVEDIMENTI CONCERNENTI IL PERMESSO		PERIODO DI VIGENZA	SCADENZA	AREA (km2)	UBICAZIONE DEL PERMESSO
			Data	Natura del provvedimento Conferimento				
	<b>B.R273.EN</b>	ENEL LONGANESI DEVELOPMENTS (100) (r.u.)	18/3/2015	Natura del provvedimento Conferimento	1° periodo 18/3/2015	18/03/2021	529,3	ZONA B (423,7) ZONA A (105,6)
	<b>2132</b>	TITOLARI DEL PERMESSO e relative quote di partecipazione (%)		PROVVEDIMENTI CONCERNENTI IL PERMESSO				
	<b>C.R149.NP</b>	NORTHERN PETROLEUM (UK) LTD (100) (r.u.)	15/7/2014	Natura del provvedimento Conferimento	1° periodo 15/7/2014	15/07/2020	101,87	ZONA C (101,87)

**ELENCO DELLE CONCESSIONI DI COLTIVAZIONE ACCORDATE NELLA TERRAFERMA - Aggiornamento 31/ottobre/2016**

**CONCESSIONI DI COLTIVAZIONE ACCORDATE NELLA TERRAFERMA**

Leggi 21 luglio 1967, n. 613 e successive modificazioni, 9 gennaio 1991, n. 9 e Decreto Legislativo 25 novembre 1996, n. 625

Nella terraferma sono vigenti n. 119 CONCESSIONI DI COLTIVAZIONE per complessivi 8455,12 Km<sup>2</sup>

Regione	Numero concessioni	Superficie (Km <sup>2</sup> )
ABRUZZO	8	441,29
BASILICATA	20	1.993,99
CALABRIA	3	103,21
EMILIA ROMAGNA	36	1.721,76
FRIULI VENEZIA GIULIA	1	0,99
LAZIO	1	41,14
LOMBARDIA	17	1.012,71
MARCHE	19	1.035,93
MOLISE	7	336,93
PIEMONTE	1	77,76
PUGLIA	14	1.207,92
TOSCANA	2	307,71
VENETO	2	167,83
ZONA A	1	5,95

Nota:  
Nella tabella i titoli afferenti a due o più regioni sono conteggiati più volte, una per ciascuna regione mentre a ciascuna regione viene attribuita la parte di area del titolo minerario ad essa afferente.

**ELENCO DELLE CONCESSIONI DI COLTIVAZIONE ACCORDATE NELLA TERRAFERMA - Aggiornamento 31/ottobre/2016**

CODICE E DENOMINAZIONE DELLA CONCESSIONE	TITOLARI DELLA CONCESSIONE e relative quote di partecipazione (%)	PROVVEDIMENTI CONCERNENTI LA CONCESSIONE			PERIODO DI VIGENZA	SCADENZA	AREA (km2)	UBICAZIONE DELLA CONCESSIONE
		Data	Natura del provvedimento	Decorrenza				
<b>703</b> <b>GRECCHIA</b>	CH4 LIZZANO (100) (r.u.)	12/10/1936	Natura del provvedimento Conferimento	12/10/1936	3 <sup>a</sup> proroga	12/10/2011	0,1627	EMILIA ROMAGNA (0,16)
		24/1/1953	Trasferimento	24/1/1953	-			
		1/8/1959	Assoggettamento L. 6/57	13/2/1957	III - 11			
		24/5/1963	Assoggettamento R.D. 1443/27	23/8/1962	VII - 9			
		30/1/1967	Rinnovo	12/10/1966	XI - 4			
		18/3/1976	Trasferimento	18/3/1976	XX - 6			
		21/9/1987	Rinnovo	12/10/1986	XXXI - 11			
		20/6/1989	Rettifica	12/10/1986	XXXIII - 7			
		20/8/1998	Riassoggettamento L. 6/57	1/1/1997	XLII - 9			
		3/12/2008	Proroga	12/10/2006	LIII - 1			
		30/3/2015	Cambio intestazione	17/4/2014	LIX - 3			
<b>704</b>								
<b>CODICE E DENOMINAZIONE DELLA CONCESSIONE</b>	<b>TITOLARI DELLA CONCESSIONE e relative quote di partecipazione (%)</b>	<b>PROVVEDIMENTI CONCERNENTI LA CONCESSIONE</b>			<b>PERIODO DI VIGENZA</b>	<b>SCADENZA</b>	<b>AREA (km2)</b>	<b>UBICAZIONE DELLA CONCESSIONE</b>
<b>BARIGAZZO</b>	SOCIETÀ IDROELETTRICA ALTO MODENESE - S.I.A.M. (100) (r.u.)	Data	Natura del provvedimento	Decorrenza	BUIG			
		23/11/1936	Conferimento	23/11/1936	-	22/11/2011	1,4321	EMILIA ROMAGNA (1,43)
		30/12/1959	Rinnovo	23/11/1956	IV - 3			
		30/12/1959	Assoggettamento L. 6/57	13/2/1957	IV - 3			
		24/5/1963	Riassoggettamento R.D. 1443/27	23/8/1962	VII - 9			
		7/1/1977	Rinnovo	22/11/1976	XXI - 2			
		1/4/1994	Rinnovo	22/11/1991	XXXVIII - 5			
		20/8/1998	Riassoggettamento L. 6/57	1/1/1997	XLII - 9			
<b>706</b>								
<b>CODICE E DENOMINAZIONE DELLA CONCESSIONE</b>	<b>TITOLARI DELLA CONCESSIONE e relative quote di partecipazione (%)</b>	<b>PROVVEDIMENTI CONCERNENTI LA CONCESSIONE</b>			<b>PERIODO DI VIGENZA</b>	<b>SCADENZA</b>	<b>AREA (km2)</b>	<b>UBICAZIONE DELLA CONCESSIONE</b>
<b>VETTA</b>	SOCIETÀ IDROELETTRICA ALTO MODENESE - S.I.A.M. (100) (r.u.)	Data	Natura del provvedimento	Decorrenza	BUIG			
		28/4/1937	Conferimento	28/4/1937	-	28/04/2012	1,6179	EMILIA ROMAGNA (1,62)
		25/3/1960	Assoggettamento L. 6/57	13/2/1957	IV - 6			
		24/5/1963	Proroga	28/4/1957	VII - 9			
		24/5/1963	Riassoggettamento R.D. 1443/27	20/3/1962	VII - 9			
		11/8/1967	Rinnovo	27/4/1967	XI - 11			
		3/3/1978	Rinnovo	28/4/1977	XXII - 4			
		1/4/1994	Rinnovo	28/4/1992	XXXVIII - 5			
		20/8/1998	Riassoggettamento L. 6/57	1/1/1997	XLII - 9			

Nota: Presentata istanza di proroga pubblicata nel B.U.I.G. Anno LVII - N. 8.

**ELENCO DELLE CONCESSIONI DI COLTIVAZIONE ACCORDATE NELLA TERRAFERMA - Aggiornamento 31/ottobre/2016**

CODICE E DENOMINAZIONE DELLA CONCESSIONE	TITOLARI DELLA CONCESSIONE e relative quote di partecipazione (%)		PROVVEDIMENTI CONCERNENTI LA CONCESSIONE		PERIODO DI VIGENZA	SCADENZA	AREA (km2)	UBICAZIONE DELLA CONCESSIONE
	Data	Natura del provvedimento	Decorrenza	BUIG				
<b>707</b> <b>SALGASTRI</b> Nota: Presentata istanza di proroga pubblicata nel B.U.I.G. Anno LVII - N. 11.	24/10/1938	LAZZI GAS (100) (r.u.)	24/10/1938	Conferimento	4 <sup>a</sup> proroga	24/10/2013	11,45	EMILIA ROMAGNA (11,45)
	8/10/1943		8/10/1943	Ampliamento				
	6/6/1960		13/2/1957	Assoggettamento L. 6/57				
	6/6/1960		6/6/1960	Trasferimento				
	23/10/1961		23/10/1961	Riduzione area				
	31/7/1962		31/7/1962	Riduzione area				
	24/5/1963		23/8/1962	Riassoggettamento R.D. 1443/27				
	5/12/1968		24/10/1968	Rinnovo				
	1/4/1994		24/10/1983	Rinnovo				
	1/4/1994		28/11/1990	Cambio intestazione				
	20/8/1998		1/1/1997	Riassoggettamento L. 6/57				
	11/9/2006		24/10/2003	Proroga				
	27/4/2011		24/10/2008	Proroga				
<b>709</b>								
CODICE E DENOMINAZIONE DELLA CONCESSIONE	TITOLARI DELLA CONCESSIONE e relative quote di partecipazione (%)		PROVVEDIMENTI CONCERNENTI LA CONCESSIONE		PERIODO DI VIGENZA	SCADENZA	AREA (km2)	UBICAZIONE DELLA CONCESSIONE
Data	Natura del provvedimento	Decorrenza	BUIG					
<b>TRIGNANO</b> Nota: Presentata istanza di proroga pubblicata nel B.U.I.G. Anno LVII - N. 5.	18/3/1955	COIMEPA SERVIZI (100) (r.u.)	18/3/1955	Conferimento	6 <sup>a</sup> proroga	19/03/2015	0,67	EMILIA ROMAGNA (0,67)
	30/12/1959		13/2/1957	Assoggettamento L. 6/57				
	24/5/1963		23/8/1962	Riassoggettamento R.D. 1443/27				
	22/4/1971		18/3/1970	Rinnovo				
	23/3/1981		18/3/1980	Rinnovo				
	11/11/1986		11/11/1986	Trasferimento titolarità				
	1/4/1994		19/3/1990	Rinnovo				
	31/1/1996		19/3/1995	Rinnovo				
	20/8/1998		1/1/1997	Riassoggettamento L. 6/57				
	25/6/2007		19/3/2005	Proroga				
	5/2/2009		13/8/2008	Trasferimento titolarità				
	20/6/2011		19/3/2010	Proroga				
	15/4/2015		9/2/2015	Trasferimento titolarità				
<b>711</b>								
CODICE E DENOMINAZIONE DELLA CONCESSIONE	TITOLARI DELLA CONCESSIONE e relative quote di partecipazione (%)		PROVVEDIMENTI CONCERNENTI LA CONCESSIONE		PERIODO DI VIGENZA	SCADENZA	AREA (km2)	UBICAZIONE DELLA CONCESSIONE
Data	Natura del provvedimento	Decorrenza	BUIG					
<b>POZZA</b> Nota: Presentata istanza di proroga pubblicata nel B.U.I.G. Anno LVIII - N. 9.	30/12/1959	CH4 LIZZANO (100) (r.u.)	30/12/1959	Assoggettamento R.D. 1443/27	2 <sup>a</sup> proroga	30/12/2014	3,09	EMILIA ROMAGNA (3,09)
	30/12/1959		30/12/1959	Conferimento				
	18/3/1976		18/3/1976	Trasferimento titolarità				
	1/8/1980		30/12/1979	Rinnovo				
	20/8/1998		1/1/1997	Riassoggettamento L. 6/57				
	25/2/2011		30/12/1999	Proroga				
	30/3/2015		17/4/2014	Cambio intestazione				

**ELENCO DELLE CONCESSIONI DI COLTIVAZIONE ACCORDATE NELLA TERRAFERMA - Aggiornamento 31/ottobre/2016**

CODICE E DENOMINAZIONE DELLA CONCESSIONE	TITOLARI DELLA CONCESSIONE e relative quote di partecipazione (%)	PROVVEDIMENTI CONCERNENTI LA CONCESSIONE				PERIODO DI VIGENZA	SCADENZA	AREA (km2)	UBICAZIONE DELLA CONCESSIONE
		Data	Natura del provvedimento	Decorrenza	BUIG				
<b>712</b> CA' BELLAVISTA	LAZZI GAS (100) (r.u.)	26/4/1960	Natura del provvedimento Conferimento	26/4/1960	IV - 6	5ª proroga	26/01/2015	1,54	EMILIA ROMAGNA (1,54)
		24/5/1963	Assoggettamento R.D. 1443/27	23/8/1962	VII - 9				
		18/3/1980	Rinnovo	26/4/1980	XXIV - 4				
		1/4/1994	Rinnovo	26/1/1990	XXXVIII - 5				
		1/4/1994	Cambio intestazione	28/11/1990	XXXVIII - 5				
		20/8/1998	Riassoggettamento L. 6/57	1/1/1997	XLII - 9				
		3/6/2003	Proroga	25/1/2000	XLVII - 7				
		24/6/2008	Proroga	25/1/2005	LII - 7				
		27/8/2012	Proroga	26/1/2010	LVI - 9				
<b>713</b>									
CODICE E DENOMINAZIONE DELLA CONCESSIONE	TITOLARI DELLA CONCESSIONE e relative quote di partecipazione (%)	PROVVEDIMENTI CONCERNENTI LA CONCESSIONE				PERIODO DI VIGENZA	SCADENZA	AREA (km2)	UBICAZIONE DELLA CONCESSIONE
		Data	Natura del provvedimento	Decorrenza	BUIG				
<b>GAGGIOLA</b>	LAZZI GAS (100) (r.u.)	30/4/1960	Natura del provvedimento Conferimento	30/4/1960	IV - 6	3ª proroga	30/04/2015	9,06	EMILIA ROMAGNA (9,06)
		24/5/1963	Assoggettamento R.D. 1443/27	23/8/1962	VII - 9				
		18/3/1980	Rinnovo	30/4/1980	XXIV - 4				
		1/4/1994	Rinnovo	30/4/1990	XXXVIII - 5				
		1/4/1994	Cambio intestazione	28/11/1990	XXXVIII - 5				
		20/8/1998	Riassoggettamento L. 6/57	1/1/1997	XLII - 9				
		30/5/2011	Proroga	30/4/2010	LV - 6				
<b>718</b>									
CODICE E DENOMINAZIONE DELLA CONCESSIONE	TITOLARI DELLA CONCESSIONE e relative quote di partecipazione (%)	PROVVEDIMENTI CONCERNENTI LA CONCESSIONE				PERIODO DI VIGENZA	SCADENZA	AREA (km2)	UBICAZIONE DELLA CONCESSIONE
		Data	Natura del provvedimento	Decorrenza	BUIG				
<b>MOLINAZZO</b>	LAZZI GAS (100) (r.u.)	5/12/1979	Natura del provvedimento Conferimento	5/12/1979	XXIV - 1	4ª proroga	05/12/2014	2,2238	EMILIA ROMAGNA (2,22)
		1/10/1990	Rinnovo	5/12/1989	XXXIV - 11				
		1/4/1994	Cambio intestazione	28/11/1990	XXXVIII - 5				
		20/8/1998	Riassoggettamento L. 6/57	1/1/1997	XLII - 9				
		3/6/2003	Proroga	6/12/1999	XLVII - 7				
		24/6/2008	Proroga	6/12/2004	LII - 7				
		7/8/2012	Proroga	5/12/2009	LVI - 9				
<b>725</b>									
CODICE E DENOMINAZIONE DELLA CONCESSIONE	TITOLARI DELLA CONCESSIONE e relative quote di partecipazione (%)	PROVVEDIMENTI CONCERNENTI LA CONCESSIONE				PERIODO DI VIGENZA	SCADENZA	AREA (km2)	UBICAZIONE DELLA CONCESSIONE
		Data	Natura del provvedimento	Decorrenza	BUIG				
<b>SALSOMAGGIORE II</b>	TERME DI SALSOMAGGIORE E DI TABIANO (100) (r.u.)	8/6/1893	Natura del provvedimento Conferimento	8/6/1893	-	perpetua		9,5472	EMILIA ROMAGNA (9,55)
		4/10/1910	Ampliamento	4/10/1910	-				
		4/3/1917	Passaggio al Demanio	4/3/1917	-				
		25/9/1939	Ampliamento	25/9/1939	-				
		20/8/1998	Assoggettamento L. 6/57	1/1/1997	XLII - 9				
<b>726</b>									
CODICE E DENOMINAZIONE DELLA CONCESSIONE	TITOLARI DELLA CONCESSIONE e relative quote di partecipazione (%)	PROVVEDIMENTI CONCERNENTI LA CONCESSIONE				PERIODO DI VIGENZA	SCADENZA	AREA (km2)	UBICAZIONE DELLA CONCESSIONE
		Data	Natura del provvedimento	Decorrenza	BUIG				
<b>SALSOMAGGIORE I</b>	TERME DI SALSOMAGGIORE E DI TABIANO (100) (r.u.)	11/7/1897	Natura del provvedimento Conferimento	11/7/1897	-	perpetua		4,3667	EMILIA ROMAGNA (4,37)
		20/8/1998	Assoggettamento L. 6/57	1/1/1997	XLII - 9				

**ELENCO DELLE CONCESSIONI DI COLTIVAZIONE ACCORDATE NELLA TERRAFERMA - Aggiornamento 31/ottobre/2016**

CODICE E DENOMINAZIONE DELLA CONCESSIONE	TITOLARI DELLA CONCESSIONE e relative quote di partecipazione (%)	PROVVEDIMENTI CONCERNENTI LA CONCESSIONE		PERIODO DI VIGENZA	SCADENZA	AREA (km2)	UBICAZIONE DELLA CONCESSIONE
		Data	Natura del provvedimento				
<b>731</b> <b>CASA BALLEANI</b>	GAS PLUS ITALIANA (100) (r.u.)	10/5/1960	Natura del provvedimento	3 <sup>a</sup> proroga	10/05/2010	3,15	MARCHE (3,15)
	Nota: Presentata istanza di proroga pubblicata nel B.U.I.G. Anno LIII - N. 6.	24/5/1963	Conferimento	IV - 8			
		6/8/1993	Cambio intestazione	31/12/1962			
		15/9/1995	Proroga	10/5/1990			
		2/4/1996	Trasferimento titolarità	3/5/1995			
		9/5/1996	Modifica programma lavori	2/4/1996			
		3/11/1999	Cambio intestazione	1/3/1996			
		12/2/2004	Proroga	10/5/2000			
		20/7/2004	Cambio intestazione	1/1/2004			
		23/8/2006	Cambio intestazione	18/5/2004			
		1/3/2013	Proroga	10/5/2005			
			Cambio intestazione quota	1/3/2013			
<b>749</b>							
<b>CODICE E DENOMINAZIONE DELLA CONCESSIONE</b>	<b>TITOLARI DELLA CONCESSIONE e relative quote di partecipazione (%)</b>	<b>PROVVEDIMENTI CONCERNENTI LA CONCESSIONE</b>		<b>PERIODO DI VIGENZA</b>	<b>SCADENZA</b>	<b>AREA (km2)</b>	<b>UBICAZIONE DELLA CONCESSIONE</b>
<b>POGGIO CASTIONE</b>	SOCOPLUS (100) (r.u.)	22/1/1962	Natura del provvedimento	2 <sup>a</sup> proroga	22/01/2012	1,1518	EMILIA ROMAGNA (1,15)
	Nota: Presentata istanza di proroga pubblicata nel B.U.I.G. Anno LVIII - N. 4.	3/4/1971	Conferimento	VI - 4			
		16/12/1985	Trasferimento quota	3/4/1971			
		9/9/1993	Cambio intestazione	16/12/1985			
		27/11/2003	Proroga	22/1/1992			
		17/4/2007	Proroga	22/1/2002			
			Trasferimento	23/11/2006			
<b>751</b>							
<b>CODICE E DENOMINAZIONE DELLA CONCESSIONE</b>	<b>TITOLARI DELLA CONCESSIONE e relative quote di partecipazione (%)</b>	<b>PROVVEDIMENTI CONCERNENTI LA CONCESSIONE</b>		<b>PERIODO DI VIGENZA</b>	<b>SCADENZA</b>	<b>AREA (km2)</b>	<b>UBICAZIONE DELLA CONCESSIONE</b>
<b>NOVA SIRI SCALO</b>	GAS PLUS ITALIANA (100) (r.u.)	24/5/1963	Natura del provvedimento	2 <sup>a</sup> proroga	24/05/2003	7,5	BASILICATA (7,5)
	Nota: Presentata istanza di proroga pubblicata nel B.U.I.G. Anno XLVI - N. 6.	23/5/1966	Conferimento	VII - 7			
	Presentata istanza di proroga pubblicata nel B.U.I.G. Anno LI - N. 9.	5/2/1968	Riduzione area	24/5/1963			
		20/2/1991	Prolungamento vigenza	23/5/1966			
		30/3/1992	Trasferimento titolarità	24/5/1983			
		20/10/1993	Modifica programma lavori	20/2/1991			
		9/5/1996	Proroga	30/3/1992			
		9/5/1996	Cambio intestazione	XXVI - 5			
		12/2/2004	Cambio intestazione	24/5/1993			
		20/7/2004	Cambio intestazione	1/1/1996			
		1/3/2013	Cambio intestazione quota	1/3/1996			
				1/3/1996			
				1/3/2004			
				18/5/2004			
				1/3/2013			
<b>762</b>							
<b>CODICE E DENOMINAZIONE DELLA CONCESSIONE</b>	<b>TITOLARI DELLA CONCESSIONE e relative quote di partecipazione (%)</b>	<b>PROVVEDIMENTI CONCERNENTI LA CONCESSIONE</b>		<b>PERIODO DI VIGENZA</b>	<b>SCADENZA</b>	<b>AREA (km2)</b>	<b>UBICAZIONE DELLA CONCESSIONE</b>
<b>SEDIA D'ORLANDO</b>	ENI (100) (r.u.)	13/2/1965	Natura del provvedimento	3 <sup>a</sup> proroga	13/02/2015	4,22	PUGLIA (4,22)
	Nota: Presentata istanza di proroga pubblicata nel B.U.I.G. Anno LVII - N. 5.	5/2/1968	Conferimento	IX - 7			
		13/2/1998	Prolungamento vigenza	13/2/1965			
		16/3/1999	Cambio intestazione	XI - 3			
		16/3/1999	Proroga	13/2/1985			
		12/3/2013	Modifica programma sviluppo	1/1/1998			
			Proroga	13/2/1995			
				16/3/1999			
				13/2/2005			



**ELENCO DELLE CONCESSIONI DI COLTIVAZIONE ACCORDATE NELLA TERRAFERMA - Aggiornamento 31/ottobre/2016**

779	CODICE E DENOMINAZIONE DELLA CONCESSIONE	TITOLARI DELLA CONCESSIONE e relative quote di partecipazione (%)	PROVVEDIMENTI CONCERNENTI LA CONCESSIONE		PERIODO DI VIGENZA	SCADENZA	AREA (km2)	UBICAZIONE DELLA CONCESSIONE
			Data	Natura del provvedimento				
	<b>MANCHE DI CIMALIA</b>	EDISON (100) (r.u.)	15/4/1967	Natura del provvedimento Conferimento	17/9/1966	17/09/2006	30	CALABRIA (30)
	Nota: Presentata istanza di proroga pubblicata nel B.U.I.G. Anno XLIX - N. 10.		5/2/1968	Prolungamento vigenza	5/2/1968			
	Presentata istanza di proroga pubblicata nel B.U.I.G. Anno LIV - N. 10.		2/7/1985	Cambio intestazione	1/1/1985			
	Presentata istanza di rinuncia pubblicata nel B.U.I.G. Anno LVII - N. 10.		11/2/1987	Proroga	17/9/1986			
			22/4/1991	Trasferimento titolarità	1/7/1989			
			12/5/1992	Cambio intestazione	19/6/1991			
			2/9/1993	Trasferimento titolarità	1/8/1992			
			2/9/1993	Cambio intestazione	4/11/1992			
			12/2/2004	Cambio intestazione	1/12/2003			

783	CODICE E DENOMINAZIONE DELLA CONCESSIONE	TITOLARI DELLA CONCESSIONE e relative quote di partecipazione (%)	PROVVEDIMENTI CONCERNENTI LA CONCESSIONE		PERIODO DI VIGENZA	SCADENZA	AREA (km2)	UBICAZIONE DELLA CONCESSIONE
			Data	Natura del provvedimento				
	<b>GARAGUSO</b>	EDISON (50,33333333) (r.u.) GAS PLUS ITALIANA (49,66666667)	7/6/1969	Natura del provvedimento Conferimento	7/6/1969	07/06/2009	69,62	BASILICATA (69,62)
	Nota: Presentata istanza di proroga pubblicata nel B.U.I.G. Anno LII - N. 7.		20/1/1978	Estensione titolarità	20/1/1978			
	Presentata istanza di proroga pubblicata nel B.U.I.G. Anno LVI - N. 7.		16/5/1978	Cambio intestazione quota	27/11/1978			
			22/1/1981	Estensione titolarità	22/1/1981			
			16/7/1985	Cambio intestazione quota	1/1/1985			
			15/5/1987	Cambio intestazione quota	1/12/1986			
			20/6/1990	Trasferimento quota	1/7/1989			
			20/6/1990	Proroga	7/6/1999			
			12/5/1992	Cambio intestazione quota	19/6/1991			
			4/8/1993	Cambio intestazione quota	23/4/1992			
			2/9/1993	Trasferimento quota e nomina r.u.	1/8/1992			
			2/9/1993	Cambio intestazione quota	4/11/1992			
			9/5/1996	Cambio intestazione quota	1/3/1996			
			23/11/1998	Cambio intestazione quota	29/6/1998			
			1/5/1999	Cambio intestazione quota	1/7/1999			
			20/3/2000	Cambio intestazione quota	1/1/2000			
			20/4/2001	Cambio intestazione quota	1/10/2000			
			18/9/2001	Trasferimento quota	29/6/2001			
			12/2/2004	Intestazione quota	1/12/2003			
			12/2/2004	Cambio intestazione quota	1/1/2004			
			20/7/2004	Cambio intestazione quota	18/5/2004			
			1/3/2013	Cambio intestazione quota	1/3/2013			

**ELENCO DELLE CONCESSIONI DI COLTIVAZIONE ACCORDATE NELLA TERRAFERMA - Aggiornamento 31/ottobre/2016**

785 CODICE E DENOMINAZIONE DELLA CONCESSIONE	TITOLARI DELLA CONCESSIONE e relative quote di partecipazione (%)	PROVVEDIMENTI CONCERNENTI LA CONCESSIONE		PERIODO DI VIGENZA	SCADENZA	AREA (km2)	UBICAZIONE DELLA CONCESSIONE
		Data	Natura del provvedimento				
<b>STRANGOLAGALLI</b> Nota: Presentata istanza di proroga pubblicata nel B.U.I.G. Anno LVII - N. 8.	NESSUN OPERATORE (100) (r.u.)	4/8/1969	Natura del provvedimento Conferimento	4/8/1969	2 <sup>a</sup> proroga	41,14	LAZIO (41,14)
		28/12/1979	Estensione titolarità	28/12/1979	XXIV - 1		
		20/6/1989	Trasferimento quota e nomina r.u.	26/6/1989	XXXIII - 7		
		12/3/1991	Cambio intestazione quota	12/3/1991	XXXV - 4		
		28/10/1993	Sospensione attività produzione	28/10/1993	XXXVII - 12		
		26/8/1994	Trasferimento quota	14/4/1994	XXXVIII - 11		
		26/8/1994	Trasferimento quota	3/8/1994	XXXVIII - 11		
		23/4/1998	Trasferimento quota	30/12/1997	XLII - 5		
		4/8/1999	Proroga	4/8/1999	XLIII - 9		
		14/12/2009	Proroga	4/8/2009	LIV - 1		
		13/11/2015	Decadenza della titolarità	13/11/2015	LIX - 11		
		16/3/2016	Avvio procedura riattribuzione ad altro operatore	16/3/2016	LX - 3		
<b>788</b> CODICE E DENOMINAZIONE DELLA CONCESSIONE	TITOLARI DELLA CONCESSIONE e relative quote di partecipazione (%)	PROVVEDIMENTI CONCERNENTI LA CONCESSIONE		PERIODO DI VIGENZA	SCADENZA	AREA (km2)	UBICAZIONE DELLA CONCESSIONE
Data	Natura del provvedimento	Decorrenza	BUIG				
<b>FILETTO</b> Nota: Presentata istanza di proroga pubblicata nel B.U.I.G. Anno LV - N. 8.	GAS PLUS ITALIANA (100) (r.u.)	30/5/1972	Natura del provvedimento Conferimento	30/5/1972	1 <sup>a</sup> proroga	50,01	ABRUZZO (50,01)
		8/9/1982	Assunzione quota	8/9/1982	XVI - 9		
		23/6/1995	Trasferimento titolarità	1/3/1995	XXVI - 12		
		9/5/1996	Cambio intestazione	1/3/1996	XXXIX - 7		
		12/2/2004	Cambio intestazione	1/3/1996	XL - 6		
		20/7/2004	Cambio intestazione	1/1/2004	XLVIII - 3		
		10/6/2005	Proroga	18/5/2004	XLVIII - 8		
		1/3/2013	Cambio intestazione quota	30/5/2002	XLIX - 7		
				1/3/2013	LVII - 3		
<b>789</b> CODICE E DENOMINAZIONE DELLA CONCESSIONE	TITOLARI DELLA CONCESSIONE e relative quote di partecipazione (%)	PROVVEDIMENTI CONCERNENTI LA CONCESSIONE		PERIODO DI VIGENZA	SCADENZA	AREA (km2)	UBICAZIONE DELLA CONCESSIONE
Data	Natura del provvedimento	Decorrenza	BUIG				
<b>CANDELA</b> Nota: Presentata istanza di proroga pubblicata nel B.U.I.G. Anno LVII - N. 8.	ENI (60,5) (r.u.) EDISON (39,5)	29/9/1972	Natura del provvedimento Unificazione	29/9/1972	3 <sup>a</sup> proroga	331,9039	PUGLIA (330,24)
		16/7/1985	Cambio intestazione quota	1/1/1985	XVII - 3		
		20/8/1990	Trasferimento quota	1/7/1989	XXIX - 10		
		12/5/1992	Cambio intestazione quota	19/6/1991	XXXV - 2		
		6/8/1993	Proroga	1/6/1993	XXXVI - 11		
		6/8/1993	Approvazione programma lavori	1/6/1993	XXXVII - 9		
		2/9/1993	Trasferimento quota	6/8/1993	XXXVII - 9		
		2/9/1993	Cambio intestazione quota	1/8/1992	XXXVII - 10		
		13/2/1998	Cambio intestazione quota	4/11/1992	XXXVII - 10		
		12/2/2004	Intestazione quota	1/1/1998	XLII - 3		
		4/2/2005	Proroga e rimodulazione programma lavori	1/12/2003	XLVIII - 3		
		2/7/2009	Proroga	31/5/2003	XLIX - 3		
				31/5/2008	LIII - 8		

**ELENCO DELLE CONCESSIONI DI COLTIVAZIONE ACCORDATE NELLA TERRAFERMA - Aggiornamento 31/ottobre/2016**

790	CODICE E DENOMINAZIONE DELLA CONCESSIONE	TITOLARI DELLA CONCESSIONE e relative quote di partecipazione (%)	PROVVEDIMENTI CONCERNENTI LA CONCESSIONE		PERIODO DI VIGENZA	SCADENZA	AREA (km2)	UBICAZIONE DELLA CONCESSIONE
			Data	Natura del provvedimento				
	<b>COLLE DI LAURO</b> Nota: Presentata istanza di proroga pubblicata nel B.U.I.G. Anno LVI - N. 9.	EDISON (62,42) (r.u.) GAS PLUS ITALIANA (25,08) ENI (12,5)	9/10/1972	Natura del provvedimento Unificazione	9/10/1972	13/09/2014	33,6248	MOLISE (33,62)
			8/3/1978	Estensione titolarità	8/3/1978			
			18/5/1979	Cambio intestazione quota	27/11/1978			
			25/5/1981	Estensione titolarità	25/5/1981			
			8/6/1985	Cambio intestazione quota	1/1/1985			
			7/8/1985	Proroga	13/9/1994			
			8/7/1987	Cambio intestazione quota	1/12/1986			
			8/8/1991	Trasferimento quota e nomina r.u.	1/7/1989			
			12/5/1992	Cambio intestazione quota	19/6/1991			
			4/8/1993	Cambio intestazione quota	23/4/1992			
			2/9/1993	Trasferimento quota e nomina r.u.	1/8/1992			
			2/9/1993	Cambio intestazione quota	4/11/1992			
			9/5/1996	Cambio intestazione quota	1/3/1996			
			13/2/1998	Cambio intestazione quota	1/1/1998			
			23/11/1998	Cambio intestazione quota	29/6/1998			
			15/9/1999	Cambio intestazione quota	1/7/1999			
			20/3/2000	Cambio intestazione quota	1/1/2000			
			20/4/2001	Cambio intestazione quota	1/10/2000			
			18/9/2001	Trasferimento quota	29/6/2001			
			12/2/2004	Intestazione quota	1/12/2003			
			12/2/2004	Cambio intestazione quota	1/1/2004			
			20/7/2004	Cambio intestazione quota	18/5/2004			
			10/12/2009	Proroga	13/9/2009			
			28/2/2012	Rettifica	28/2/2012			
			1/3/2013	Cambio intestazione quota	1/3/2013			

795	CODICE E DENOMINAZIONE DELLA CONCESSIONE	TITOLARI DELLA CONCESSIONE e relative quote di partecipazione (%)	PROVVEDIMENTI CONCERNENTI LA CONCESSIONE		PERIODO DI VIGENZA	SCADENZA	AREA (km2)	UBICAZIONE DELLA CONCESSIONE
			Data	Natura del provvedimento				
	<b>MONTE CASTELLANO</b> Nota: Presentata istanza di proroga pubblicata nel B.U.I.G. Anno LVI - N. 7.	ADRIATICA IDROCARBURI (50) (r.u.) EDISON (50)	31/10/1974	Natura del provvedimento Conferimento	30/6/1974	30/06/2014	25	MARCHE (25)
			8/6/1985	Cambio intestazione quota	1/1/1985			
			2/7/1986	Modifica quota produzione	2/7/1986			
			8/8/1991	Trasferimento quota	1/7/1989			
			12/5/1992	Cambio intestazione quota	19/6/1991			
			2/9/1993	Trasferimento quota	1/8/1992			
			2/9/1993	Cambio intestazione quota	4/11/1992			
			13/2/1998	Cambio intestazione quota	1/1/1998			
			12/2/2004	Intestazione quota	1/12/2003			
			6/6/2006	Proroga	30/6/2004			
			13/2/2007	Rettifica	6/6/2006			
			9/2/2010	Trasferimento quota	1/1/2010			

**ELENCO DELLE CONCESSIONI DI COLTIVAZIONE ACCORDATE NELLA TERRAFERMA - Aggiornamento 31/ottobre/2016**

CODICE E DENOMINAZIONE DELLA CONCESSIONE	TITOLARI DELLA CONCESSIONE e relative quote di partecipazione (%)	PROVVEDIMENTI CONCERNENTI LA CONCESSIONE		PERIODO DI VIGENZA	SCADENZA	AREA (km2)	UBICAZIONE DELLA CONCESSIONE
		Data	Natura del provvedimento				
<b>796</b> <b>TORRENTE MENCOCCHIA</b> Nota: Presentata istanza di proroga pubblicata nel B.U.I.G. Anno LVI - N. 2.	EDISON (88) (r.u.) PETROREP ITALIANA (1,2)	31/10/1974	Conferimento	20/1/1974	XIX - 2	23,3	MARCHE (23,3)
		21/4/1979	Cambio intestazione quota	27/11/1978	XXIII - 5		
		13/6/1985	Cambio intestazione quota	1/1/1985	XXIX - 7		
		2/7/1986	Modifica quota produzione	2/7/1986	XXX - 11		
		22/4/1991	Trasferimento quota	1/7/1989	XXXV - 12		
		12/5/1992	Cambio intestazione quota	19/6/1991	XXXVI - 11		
		4/8/1993	Cambio intestazione quota	23/4/1992	XXXVII - 10		
		2/9/1993	Trasferimento quota	1/8/1992	XXXVII - 10		
		2/9/1993	Cambio intestazione quota	4/11/1992	XXXVII - 10		
		23/11/1998	Cambio intestazione quota	29/6/1998	XLII - 12		
		15/9/1999	Cambio intestazione quota	1/7/1999	XLIII - 10		
		12/2/2004	Intestazione quota	1/12/2003	XLVIII - 3		
		6/6/2006	Proroga	20/1/2004	L - 7		
<b>798</b> CODICE E DENOMINAZIONE DELLA CONCESSIONE <b>MASSERIA ACQUASALSA</b> Nota: Presentata istanza di proroga pubblicata nel B.U.I.G. Anno XLVIII - N. 4. Presentata istanza di proroga pubblicata nel B.U.I.G. Anno LVII - N. 11.	TITOLARI DELLA CONCESSIONE e relative quote di partecipazione (%) GAS PLUS ITALIANA (46,03) (r.u.) EDISON (45,17) CANOEL ITALIA (8,8)	24/1/1975	Conferimento	24/1/1975	XIX - 3	41,22	PUGLIA (41,22)
		12/12/1978	Trasferimento quota	12/12/1978	XXIII - 2		
		26/9/1979	Trasferimento quota	26/9/1979	XXIII - 11		
		24/3/1980	Trasferimento quota	24/3/1980	XXIV - 7		
		15/9/1981	Trasferimento quota	15/9/1981	XXV - 12		
		15/10/1983	Cambio intestazione quota	1/1/1983	XXVIII - 2		
		19/2/1987	Trasferimento quota	19/2/1987	XXXI - 5		
		10/3/1988	Trasferimento quota	1/12/1986	XXXII - 8		
		21/3/1989	Trasferimento quota	21/3/1989	XXXIII - 8		
		20/2/1991	Trasferimento quota	20/2/1991	XXXV - 9		
		17/7/1993	Trasferimento quota	31/12/1992	XXXVII - 9		
		20/7/1993	Trasferimento quota	29/12/1992	XXXVII - 9		
		28/10/1993	Rettifica	28/10/1993	XXXVII - 12		
		29/3/1994	Trasferimento quota	1/10/1993	XXXVIII - 4		
		9/5/1996	Cambio intestazione quota	1/3/1996	XL - 6		
		14/6/1996	Trasferimento quota	1/1/1996	XL - 7		
		14/6/1996	Cambio intestazione quota	23/1/1996	XL - 7		
		23/11/1998	Cambio intestazione quota	29/6/1998	XLII - 12		
		15/9/1999	Cambio intestazione quota	1/7/1999	XLIII - 10		
		5/4/2002	Trasferimento quota	29/11/2001	XLVI - 12		
		12/2/2004	Intestazione quota	1/12/2003	XLVIII - 3		
		12/2/2004	Cambio intestazione quota	1/1/2004	XLVIII - 3		
		20/7/2004	Cambio intestazione quota	18/5/2004	XLVIII - 8		
		30/6/2005	Trasferimento quota	26/4/2005	XLIX - 7		
		16/4/2008	Cambio intestazione quota	12/2/2008	LII - 5		
		1/3/2013	Cambio intestazione quota	1/3/2013	LVII - 3		
		28/6/2013	Trasferimento quota	5/6/2013	LVI - 6		

**ELENCO DELLE CONCESSIONI DI COLTIVAZIONE ACCORDATE NELLA TERRAFERMA - Aggiornamento 31/ottobre/2016**

CODICE E DENOMINAZIONE DELLA CONCESSIONE	TITOLARI DELLA CONCESSIONE e relative quote di partecipazione (%)	PROVVEDIMENTI CONCERNENTI LA CONCESSIONE		PERIODO DI VIGENZA	SCADENZA	AREA (km2)	UBICAZIONE DELLA CONCESSIONE
		Data	Natura del provvedimento				
<b>800</b> <b>FUME TENNA</b> Nota: Presentata istanza di unificazione con la concessione «B.C7.LF» pubblicata nel B.U.I.G. Anno XX - N. 6. Presentata istanza di proroga pubblicata nel B.U.I.G. Anno LVII - N. 8.	EDISON (100) (r.u.)	27/11/1975 27/11/1978 10/10/1988 8/8/1989 4/8/1993 4/3/1994 18/3/1996	Natura del provvedimento Conferimento Cambio intestazione quota Trasferimento quota Trasferimento quota Cambio intestazione quota Sospensione attività di coltivazione Proroga sospensione decorso temporale	17/7/1975 XX - 3 19/4/1979 XXIII - 5 10/10/1988 XXXII - 11 8/8/1989 XXXIII - 9 23/4/1992 XXXVII - 10 31/3/1993 XXXVIII - 4 31/3/1995 XL - 4	1 <sup>a</sup> proroga 17/07/2015	22,06	MARCHE (22,06)
<b>802</b> <b>SERRA PIZZUTA</b> Nota: Presentata istanza di proroga pubblicata nel B.U.I.G. Anno XLIV - N. 11. Presentata istanza di proroga pubblicata nel B.U.I.G. Anno XLIX - N. 10. Presentata istanza di proroga pubblicata nel B.U.I.G. Anno LIV - N. 10.	ENI (100) (r.u.)	4/5/1976 28/2/1989 13/2/1998	Natura del provvedimento Unificazione Proroga Cambio intestazione	4/5/1976 10/9/1991 1/1/1998	1 <sup>a</sup> proroga 10/09/2001	62,55	BASILICATA (62,55)
<b>804</b> <b>TERTIVERI</b> Nota: Presentata istanza di proroga pubblicata nel B.U.I.G. Anno LII - N. 3. Presentata istanza di proroga pubblicata nel B.U.I.G. Anno LVII - N. 5.	ENI (70) (r.u.) GAS PLUS ITALIANA (30)	22/10/1976 17/6/1994 17/6/1994 9/5/1996 9/5/1996 13/2/1998 1/6/1998 12/2/2004 20/7/2004 23/8/2006 1/3/2013	Natura del provvedimento Unificazione Proroga Approvazione nuovo programma di sviluppo e ricerca Cambio intestazione quota Cambio intestazione quota Cambio intestazione quota Trasferimento quota Cambio intestazione quota Cambio intestazione quota Proroga Cambio intestazione quota	22/10/1976 12/2/1994 17/6/1994 1/1/1996 1/3/1996 1/1/1998 1/4/1998 1/1/2004 18/5/2004 12/2/2004 1/3/2013	2 <sup>a</sup> proroga 12/02/2009	157,5915	PUGLIA (157,59)

**ELENCO DELLE CONCESSIONI DI COLTIVAZIONE ACCORDATE NELLA TERRAFERMA - Aggiornamento 31/ottobre/2016**

<b>805</b>	<b>CODICE E DENOMINAZIONE DELLA CONCESSIONE</b> <b>TORRENTE VULGANO</b> Nota: Presentata istanza di proroga pubblicata nel B.U.I.G. Anno L - N. 4.	<b>TITOLARI DELLA CONCESSIONE e relative quote di partecipazione (%)</b> ENI (100) (r.u.)	<b>PROVVEDIMENTI CONCERNENTI LA CONCESSIONE</b> Data 4/3/1977 16/6/1981 13/2/1998 Natura del provvedimento Conferimento Trasferimento Cambio intestazione	<b>PERIODO DI VIGENZA</b> 1° periodo XXI - 6 XXV - 10 XLII - 3	<b>SCADENZA</b> 04/03/2007	<b>AREA (km2)</b> 41,75	<b>UBICAZIONE DELLA CONCESSIONE</b> PUGLIA (41,75)
<b>808</b>	<b>CODICE E DENOMINAZIONE DELLA CONCESSIONE</b> <b>MONTE MORRONE</b> Nota: Presentata istanza di proroga pubblicata nel B.U.I.G. Anno L - N. 10.	<b>TITOLARI DELLA CONCESSIONE e relative quote di partecipazione (%)</b> GAS PLUS ITALIANA (100) (r.u.)	<b>PROVVEDIMENTI CONCERNENTI LA CONCESSIONE</b> Data 1/9/1977 9/5/1996 9/5/1996 12/2/2004 20/7/2004 1/3/2013 Natura del provvedimento Conferimento Cambio intestazione Cambio intestazione Cambio intestazione Cambio intestazione Cambio intestazione quota	<b>PERIODO DI VIGENZA</b> 1° periodo XXI - 11 XL - 6 XL - 6 XLVIII - 3 XLVIII - 8 LVII - 3	<b>SCADENZA</b> 01/09/2007	<b>AREA (km2)</b> 29,72	<b>UBICAZIONE DELLA CONCESSIONE</b> BASILICATA (29,72)
<b>809</b>	<b>CODICE E DENOMINAZIONE DELLA CONCESSIONE</b> <b>CAPO COLONNE</b>	<b>TITOLARI DELLA CONCESSIONE e relative quote di partecipazione (%)</b> ENI (100) (r.u.)	<b>PROVVEDIMENTI CONCERNENTI LA CONCESSIONE</b> Data 3/9/1977 13/2/1998 16/7/2008 9/2/2010 Natura del provvedimento Conferimento Cambio intestazione Proroga Trasferimento	<b>PERIODO DI VIGENZA</b> 1° proroga XXI - 12 XLII - 3 LII - 8 LIV - 3	<b>SCADENZA</b> 02/09/2017	<b>AREA (km2)</b> 64,68	<b>UBICAZIONE DELLA CONCESSIONE</b> CALABRIA (64,68)
<b>810</b>	<b>CODICE E DENOMINAZIONE DELLA CONCESSIONE</b> <b>FIUME TRESTE</b> Nota: Presentata istanza di proroga pubblicata nel B.U.I.G. Anno XLIX - N. 1. Presentata istanza di rinuncia pubblicata nel B.U.I.G. Anno LIV - N. 8.	<b>TITOLARI DELLA CONCESSIONE e relative quote di partecipazione (%)</b> ENI (100) (r.u.)	<b>PROVVEDIMENTI CONCERNENTI LA CONCESSIONE</b> Data 24/11/1977 8/7/1987 13/2/1998 4/4/2000 11/2/2002 11/2/2002 29/7/2002 Natura del provvedimento Unificazione Proroga Cambio intestazione Modifica programma lavori Conferma Proroga Modifica programma lavori Rettifica	<b>PERIODO DI VIGENZA</b> 2° proroga XXII - 1 XXXII - 3 XLII - 3 XLIV - 5 XLVI - 3 XLVI - 3 XLVI - 3 XLVI - 10	<b>SCADENZA</b> 21/12/2005	<b>AREA (km2)</b> 115,5977	<b>UBICAZIONE DELLA CONCESSIONE</b> ABRUZZO (109,47) MOLISE (6,13)
<b>816</b>	<b>CODICE E DENOMINAZIONE DELLA CONCESSIONE</b> <b>CALCIANO</b>	<b>TITOLARI DELLA CONCESSIONE e relative quote di partecipazione (%)</b> ENI (100) (r.u.)	<b>PROVVEDIMENTI CONCERNENTI LA CONCESSIONE</b> Data 25/1/1982 10/3/1988 18/12/1995 13/2/1998 Natura del provvedimento Conferimento Riduzione area Approvazione programma lavori Cambio intestazione	<b>PERIODO DI VIGENZA</b> 1° periodo XXVI - 5 XXXII - 8 XL - 1 XLII - 3	<b>SCADENZA</b> 25/01/2012	<b>AREA (km2)</b> 65,26	<b>UBICAZIONE DELLA CONCESSIONE</b> BASILICATA (65,26)

ELENCO DELLE CONCESSIONI DI COLTIVAZIONE ACCORDATE NELLA TERRAFERMA - Aggiornamento 31/ottobre/2016

817	CODICE E DENOMINAZIONE DELLA CONCESSIONE	TITOLARI DELLA CONCESSIONE e relative quote di partecipazione (%)	PROVVEDIMENTI CONCERNENTI LA CONCESSIONE			PERIODO DI VIGENZA	SCADENZA	AREA (km2)	UBICAZIONE DELLA CONCESSIONE
			Data	Natura del provvedimento	Decorrenza				
	<b>S. MARIA IMBARO</b>	ENI (100) (r.u.)	25/1/1982	Natura del provvedimento Conferimento	25/1/1982	XXVI - 5	25/01/2012	99,51	ABRUZZO (99,51)
		Nota: Presentata istanza di rinuncia pubblicata nel B.U.I.G. Anno XLVII - N. 2.	14/1/1994	Sospensione attività di sviluppo	1/10/1992	XXXVIII - 2			
			27/2/1995	Sospensione attività produzione	30/9/1994	XXXIX - 3			
			27/2/1995	Approvazione nuovo programma di ricerca	27/2/1995	XXXIX - 3			
			13/6/1997	Modifica programma sviluppo	13/6/1997	XLI - 7			
			13/2/1998	Cambio intestazione	1/1/1998	XLII - 3			
819	CODICE E DENOMINAZIONE DELLA CONCESSIONE	TITOLARI DELLA CONCESSIONE e relative quote di partecipazione (%)	PROVVEDIMENTI CONCERNENTI LA CONCESSIONE			PERIODO DI VIGENZA	SCADENZA	AREA (km2)	UBICAZIONE DELLA CONCESSIONE
	<b>MASSERIA VERTICCHIO</b>	ADRIATICA IDROCARBURI (100) (r.u.)	Data	Natura del provvedimento	Decorrenza				
		Nota: Presentata istanza di proroga pubblicata nel B.U.I.G. Anno LVI - N. 3.	1/7/1982	Unificazione	1/7/1982	XXVI - 11	2ª proroga	10/02/2014	36,5
			7/8/1985	Approvazione ampliamento programma lavori	7/8/1985	XXIX - 9			MOLISE (36,5)
			3/6/1994	Proroga	10/2/1994	XXXVIII - 7			
			3/6/1994	Approvazione nuovo programma di sviluppo e ricerca	3/6/1994	XXXVIII - 7			
			28/11/1996	Modifica programma sviluppo	28/11/1996	XL - 12			
			13/2/1998	Cambio intestazione	1/1/1998	XLII - 3			
			1/10/2008	Proroga	10/2/2004	LII - 11			
			9/2/2010	Trasferimento	1/1/2010	LIV - 3			
821	CODICE E DENOMINAZIONE DELLA CONCESSIONE	TITOLARI DELLA CONCESSIONE e relative quote di partecipazione (%)	PROVVEDIMENTI CONCERNENTI LA CONCESSIONE			PERIODO DI VIGENZA	SCADENZA	AREA (km2)	UBICAZIONE DELLA CONCESSIONE
	<b>MELANICO</b>	GAS PLUS ITALIANA (100) (r.u.)	Data	Natura del provvedimento	Decorrenza				
		Nota: Presentata istanza di rinuncia pubblicata nel B.U.I.G. Anno LIV - N. 7.	2/8/1983	Conferimento	17/12/1982	XXVII - 12	1º periodo	17/12/2012	59,14
			25/7/1984	Cambio intestazione quota	1/1/1983	XXVIII - 11			PUGLIA (45,83)
			25/7/1984	Trasferimento quota	25/7/1984	XXVIII - 11			MOLISE (13,31)
			24/10/1986	Assunzione quota	24/10/1986	XXXI - 3			
			20/1/1993	Trasferimento	4/3/1992	XXXVII - 11			
			9/5/1996	Cambio intestazione	1/3/1996	XL - 6			
			12/2/2004	Cambio intestazione	1/1/2004	XLVIII - 3			
			20/7/2004	Cambio intestazione	18/5/2004	XLVIII - 8			
			1/3/2013	Cambio intestazione quota	1/3/2013	LVI - 3			
823	CODICE E DENOMINAZIONE DELLA CONCESSIONE	TITOLARI DELLA CONCESSIONE e relative quote di partecipazione (%)	PROVVEDIMENTI CONCERNENTI LA CONCESSIONE			PERIODO DI VIGENZA	SCADENZA	AREA (km2)	UBICAZIONE DELLA CONCESSIONE
	<b>TEMPA ROSSA</b>	ENI (70) (r.u.) EDISON (30)	Data	Natura del provvedimento	Decorrenza				
		Nota: Presentata istanza di proroga pubblicata nel B.U.I.G. Anno LVI - N. 2.	22/3/1984	Conferimento	4/4/1983	XXVIII - 9	1º periodo	04/04/2013	69,05
			8/6/1985	Cambio intestazione quota	1/1/1985	XXIX - 10			BASILICATA (69,05)
			8/8/1991	Trasferimento quota	1/7/1989	XXXVI - 6			
			12/5/1992	Cambio intestazione quota	19/6/1991	XXXVI - 11			
			2/9/1993	Trasferimento quota	1/8/1992	XXXVII - 10			
			2/9/1993	Cambio intestazione quota	4/11/1992	XXXVII - 10			
			13/2/1998	Cambio intestazione quota	1/1/1998	XLII - 3			
			7/12/1999	Modifica programma sviluppo	7/12/1999	XLIV - 1			
			12/2/2004	Intestazione quota	1/12/2003	XLVIII - 3			

**ELENCO DELLE CONCESSIONI DI COLTIVAZIONE ACCORDATE NELLA TERRAFERMA - Aggiornamento 31/ottobre/2016**

**826**

CODICE E DENOMINAZIONE DELLA CONCESSIONE	TITOLARI DELLA CONCESSIONE e relative quote di partecipazione (%)	PROVVEDIMENTI CONCERNENTI LA CONCESSIONE		PERIODO DI VIGENZA	SCADENZA	AREA (km2)	UBICAZIONE DELLA CONCESSIONE
		Data	Natura del provvedimento				
<b>S. BENEDETTO DEL TRONTO</b> Nota: Presentata istanza di proroga pubblicata nel B.U.I.G. Anno LVI - N. 10.	ADRIATICA IDROCARBURI (85,5) (r.u.) EDISON (12,5) GAS PLUS ITALIANA (2)	6/11/1984	Natura del provvedimento Conferimento	Decorrenza 10/9/1984	1° periodo 10/09/2014	87,22	MARCHE (87,22)
		21/3/1989	Trasferimento quota	21/3/1989	XXIX - 3 XXXIII - 8		
		10/7/1992	Trasferimento quota	3/11/1989	XXXVI - 12		
		29/3/1994	Trasferimento quota	29/12/1993	XXXVIII - 4		
		29/3/1994	Trasferimento quota	21/2/1994	XXXVIII - 4		
		16/10/1995	Modifica programma lavori	16/10/1995	XXXIX - 11		
		2/4/1996	Riesame art. 3 D.M. 16/10/95	2/4/1996	XL - 5		
		8/5/1996	Modifica programma lavori	8/5/1996	XL - 6		
		9/5/1996	Cambio intestazione quota	1/3/1996	XL - 6		
		6/3/1997	Trasferimento quota	29/1/1997	XLI - 4		
		13/2/1998	Cambio intestazione quota	1/1/1998	XLII - 3		
		23/11/1998	Cambio intestazione quota	29/6/1998	XLII - 12		
		15/9/1999	Cambio intestazione quota	1/7/1999	XLIII - 10		
		12/2/2004	Cambio intestazione quota	1/12/2003	XLIII - 3		
		20/7/2004	Cambio intestazione quota	1/1/2004	XLVIII - 3		
		9/2/2010	Trasferimento quota	18/5/2004	XLVIII - 8		
1/3/2013	Cambio intestazione quota	1/1/2010	LIV - 3				
		1/3/2013	LVI - 3				

**828**

CODICE E DENOMINAZIONE DELLA CONCESSIONE	TITOLARI DELLA CONCESSIONE e relative quote di partecipazione (%)	PROVVEDIMENTI CONCERNENTI LA CONCESSIONE		PERIODO DI VIGENZA	SCADENZA	AREA (km2)	UBICAZIONE DELLA CONCESSIONE
		Data	Natura del provvedimento				
<b>MAFALDA</b> Nota: Presentata istanza di proroga pubblicata nel B.U.I.G. Anno LVII - N. 1.	GAS PLUS ITALIANA (60) (r.u.) EDISON (40)	7/3/1985	Natura del provvedimento Conferimento	Decorrenza 3/12/1984	1° periodo 03/12/2014	79,4	MOLISE (79,4)
		4/8/1993	Cambio intestazione quota	23/4/1992	XXIX - 7 XXXVII - 10		
		17/6/1994	Ampliamento	17/6/1994	XXXVIII - 7		
		9/5/1996	Cambio intestazione quota	1/3/1996	XL - 6		
		23/11/1998	Cambio intestazione quota	29/6/1998	XLII - 12		
		15/9/1999	Cambio intestazione quota	1/7/1999	XLIII - 10		
		12/2/2004	Intestazione quota	1/12/2003	XLVIII - 3		
		12/2/2004	Cambio intestazione quota	1/1/2004	XLVIII - 3		
		20/7/2004	Cambio intestazione quota	18/5/2004	XLVIII - 8		
		1/3/2013	Cambio intestazione quota	1/3/2013	LVII - 3		

**829**

CODICE E DENOMINAZIONE DELLA CONCESSIONE	TITOLARI DELLA CONCESSIONE e relative quote di partecipazione (%)	PROVVEDIMENTI CONCERNENTI LA CONCESSIONE		PERIODO DI VIGENZA	SCADENZA	AREA (km2)	UBICAZIONE DELLA CONCESSIONE
		Data	Natura del provvedimento				
<b>MACERATA</b> Nota: Presentata istanza di proroga pubblicata nel B.U.I.G. Anno LVI - N. 9.	GAS PLUS ITALIANA (100) (r.u.)	22/4/1985	Natura del provvedimento Conferimento	Decorrenza 12/8/1984	1° periodo 12/08/2014	217,91	MARCHE (217,91)
		29/6/1990	Trasferimento	29/6/1990	XXIX - 10 XXXIV - 12		
		15/6/1995	Approvazione nuovo programma di esplorazione	15/6/1995	XXXIX - 7		
		8/5/1996	Modifica programma lavori	8/5/1996	XL - 6		
		9/5/1996	Cambio intestazione	1/1/1996	XL - 6		
		9/5/1996	Cambio intestazione	1/3/1996	XL - 6		
		12/2/2004	Cambio intestazione quota	1/1/2004	XLVIII - 3		
		20/7/2004	Cambio intestazione	18/5/2004	XLVIII - 8		
		1/3/2013	Cambio intestazione quota	1/3/2013	LVI - 3		



## ELENCO DELLE CONCESSIONI DI COLTIVAZIONE ACCORDATE NELLA TERRAFERMA - Aggiornamento 31/ottobre/2016

CODICE E DENOMINAZIONE DELLA CONCESSIONE	TITOLARI DELLA CONCESSIONE e relative quote di partecipazione (%)	PROVVEDIMENTI CONCERNENTI LA CONCESSIONE		PERIODO DI VIGENZA	SCADENZA	AREA (km2)	UBICAZIONE DELLA CONCESSIONE
		Data	Natura del provvedimento				
<b>830</b> <b>COLABELLA</b> Nota: Presentata istanza di rinuncia pubblicata nel B.U.I.G. Anno XLII - N. 1	EDISON (50) (r.u.) GAS DELLA CONCORDIA (50)	19/9/1985 22/1/1990 22/1/1990 12/5/1992 20/5/1992 2/9/1993 2/9/1993 14/6/1996 5/4/2002 12/2/2004	Natura del provvedimento Conferimento Trasferimento quota Trasferimento quota Cambio intestazione quota Modifica programma sviluppo Trasferimento quota e nomina r.u. Cambio intestazione quota Trasferimento quota Cambio intestazione quota Trasferimento quota Intestazione quota	1° periodo	16/05/2015	54,45	BASILICATA (54,45)
<b>834</b> <b>ORSINO</b> Nota: Presentata istanza di rinuncia pubblicata nel B.U.I.G. Anno XLIX - N. 1.	GAS PLUS ITALIANA (100) (r.u.)	7/8/1985 29/6/1990 20/1/1993 17/6/1994 9/5/1996 12/2/2004 20/7/2004 1/3/2013	Natura del provvedimento Conferimento Modifica programma lavori Trasferimento Modifica programma lavori Cambio intestazione Cambio intestazione quota Cambio intestazione quota	1° periodo	02/12/2014	144,89	BASILICATA (144,89)
<b>836</b> <b>MASSERIA MONACO</b> Nota: Presentata istanza di proroga pubblicata nel B.U.I.G. Anno LVIII - N. 7.	EDISON (50) (r.u.) ENI (50)	8/7/1986 8/8/1991 12/5/1992 2/9/1993 2/9/1993 1/12/1994	Natura del provvedimento Conferimento Trasferimento quota e nomina r.u. Cambio intestazione quota Trasferimento quota e nomina r.u. Cambio intestazione quota Integrazione nuovo programma di esplorazione	1° periodo	08/07/2016	35,93	BASILICATA (35,93)

ELENCO DELLE CONCESSIONI DI COLTIVAZIONE ACCORDATE NELLA TERRAFERMA - Aggiornamento 31/ottobre/2016

<b>837</b>	<b>CODICE E DENOMINAZIONE DELLA CONCESSIONE</b> <b>PIGAZZANO</b> Nota: Presentata istanza di proroga pubblicata nel B.U.I.G. Anno LVI - N. 9.	<b>TITOLARI DELLA CONCESSIONE</b> e relative quote di partecipazione (%) GAS PLUS ITALIANA (100) (r.u.)	<b>PROVVEDIMENTI CONCERNENTI LA CONCESSIONE</b> Data 2/7/1986 20/12/1992 9/5/1996 9/5/1996 12/2/2004 20/7/2004 1/3/2013 Natura del provvedimento Conferimento Trasferimento Cambio intestazione Cambio intestazione Cambio intestazione Cambio intestazione Cambio intestazione e quota	<b>PROVVEDIMENTI CONCERNENTI LA CONCESSIONE</b> Decorrenza 24/5/1984 31/3/1992 1/1/1996 1/3/1996 1/1/2004 18/5/2004 1/3/2013 BUIG XXX - 11 XXXVII - 12 XL - 6 XL - 6 XLVIII - 3 XLVIII - 8 LVII - 3	<b>PERIODO DI VIGENZA</b> 1° periodo 24/05/2014	<b>SCADENZA</b> 24/05/2014	<b>AREA (km2)</b> 81,87	<b>UBICAZIONE DELLA CONCESSIONE</b> EMILIA ROMAGNA (81,87)
<b>838</b>	<b>CODICE E DENOMINAZIONE DELLA CONCESSIONE</b> <b>MONTE VRECCIARO</b> Nota: Presentata istanza di rinuncia pubblicata nel B.U.I.G. Anno XLVIII - N. 11.	<b>TITOLARI DELLA CONCESSIONE</b> e relative quote di partecipazione (%) ENI (100) (r.u.)	<b>PROVVEDIMENTI CONCERNENTI LA CONCESSIONE</b> Data 14/1/1987 13/2/1998 Natura del provvedimento Conferimento Cambio intestazione	<b>PROVVEDIMENTI CONCERNENTI LA CONCESSIONE</b> Decorrenza 31/8/1984 1/1/1998 BUIG XXXI - 2 XLII - 3	<b>PERIODO DI VIGENZA</b> 1° periodo 31/08/2014	<b>SCADENZA</b> 31/08/2014	<b>AREA (km2)</b> 31,84	<b>UBICAZIONE DELLA CONCESSIONE</b> PUGLIA (31,84)
<b>839</b>	<b>CODICE E DENOMINAZIONE DELLA CONCESSIONE</b> <b>MONTIGNANO</b> Nota: Presentata istanza di proroga pubblicata nel B.U.I.G. Anno LVIII - N. 8.	<b>TITOLARI DELLA CONCESSIONE</b> e relative quote di partecipazione (%) EDISON (50) (r.u.) GAS PLUS ITALIANA (50)	<b>PROVVEDIMENTI CONCERNENTI LA CONCESSIONE</b> Data 15/4/1987 21/3/1989 21/3/1989 10/10/1990 4/8/1993 9/5/1996 13/5/1997 23/11/1998 15/9/1999 12/2/2004 12/2/2004 20/7/2004 1/3/2013 Natura del provvedimento Conferimento Sostituzione art. 2 D.M. 15/4/87 Trasferimento quota e nomina r.u. Trasferimento quota e nomina r.u. Cambio intestazione quota Cambio intestazione quota Modifica programma lavori Cambio intestazione quota Cambio intestazione quota Cambio intestazione quota Cambio intestazione quota Cambio intestazione quota Cambio intestazione quota	<b>PROVVEDIMENTI CONCERNENTI LA CONCESSIONE</b> Decorrenza 17/7/1986 17/7/1986 21/3/1989 10/10/1990 23/4/1992 1/3/1996 13/5/1997 29/6/1998 1/7/1999 1/12/2003 1/1/2004 18/5/2004 1/3/2013 BUIG XXXI - 11 XXXIII - 8 XXXIII - 8 XXXV - 5 XXXVII - 10 XL - 6 XLI - 6 XLII - 12 XLIII - 10 XLVIII - 3 XLVIII - 3 XLVIII - 8 LVII - 3	<b>PERIODO DI VIGENZA</b> 1° periodo 17/07/2016	<b>SCADENZA</b> 17/07/2016	<b>AREA (km2)</b> 93,48	<b>UBICAZIONE DELLA CONCESSIONE</b> MARCHE (93,48)

**ELENCO DELLE CONCESSIONI DI COLTIVAZIONE ACCORDATE NELLA TERRAFERMA - Aggiornamento 31/ottobre/2016**

841	CODICE E DENOMINAZIONE DELLA CONCESSIONE <b>SETTEFINESTRE</b>	TITOLARI DELLA CONCESSIONE e relative quote di partecipazione (%) GAS PLUS ITALIANA (100) (r.u.)	PROVVEDIMENTI CONCERNENTI LA CONCESSIONE		PERIODO DI VIGENZA	SCADENZA	AREA (km2)	UBICAZIONE DELLA CONCESSIONE
			Data	Natura del provvedimento				
			8/7/1987	Conferimento	8/7/1987	08/07/2017	65	MARCHE (65)
			10/7/1991	Trasferimento quota e nomina r.u.	19/1/1990			
			10/7/1991	Trasferimento quota	28/12/1990			
			9/5/1996	Cambio intestazione quota	1/3/1996			
			13/5/1997	Modifica programma lavori	13/5/1997			
			20/3/2000	Cambio intestazione quota	1/1/2000			
			20/4/2001	Cambio intestazione quota	1/10/2000			
			18/9/2001	Trasferimento quota	29/6/2001			
			12/2/2004	Cambio intestazione	1/1/2004			
			20/7/2004	Cambio intestazione	18/5/2004			
			27/4/2005	Trasferimento quota e nomina r.u.	30/12/2004			
			5/5/2008	Assunzione quota	7/4/2008			
			1/3/2013	Cambio intestazione quota	1/3/2013			

842	CODICE E DENOMINAZIONE DELLA CONCESSIONE <b>S. MARIA NUOVA</b>	TITOLARI DELLA CONCESSIONE e relative quote di partecipazione (%) GAS PLUS ITALIANA (100) (r.u.)	PROVVEDIMENTI CONCERNENTI LA CONCESSIONE		PERIODO DI VIGENZA	SCADENZA	AREA (km2)	UBICAZIONE DELLA CONCESSIONE
			Data	Natura del provvedimento				
			8/7/1987	Conferimento	8/7/1987	08/07/2017	81,75	MARCHE (81,75)
			10/7/1991	Trasferimento quota e nomina r.u.	19/1/1990			
			10/7/1991	Trasferimento quota	28/12/1990			
			6/8/1993	Nomina r.u.	6/8/1993			
			6/8/1993	Modifica programma lavori	6/8/1993			
			2/4/1996	Modifica programma lavori	2/4/1996			
			9/5/1996	Cambio intestazione quota	1/3/1996			
			20/3/2000	Cambio intestazione quota	1/1/2000			
			20/4/2001	Cambio intestazione quota	1/10/2000			
			18/9/2001	Trasferimento quota	29/6/2001			
			12/2/2004	Cambio intestazione	1/1/2004			
			20/7/2004	Cambio intestazione	18/5/2004			
			1/3/2013	Cambio intestazione quota	1/3/2013			

843	CODICE E DENOMINAZIONE DELLA CONCESSIONE <b>PECORARO</b>	TITOLARI DELLA CONCESSIONE e relative quote di partecipazione (%) ENI (100) (r.u.)	PROVVEDIMENTI CONCERNENTI LA CONCESSIONE		PERIODO DI VIGENZA	SCADENZA	AREA (km2)	UBICAZIONE DELLA CONCESSIONE
			Data	Natura del provvedimento				
			9/2/1988	Conferimento e unificazione	9/2/1988	01/08/2005	40,87	PUGLIA (40,87)
			13/2/1998	Cambio intestazione	1/1/1998			
			16/3/1999	Modifica programma sviluppo	16/3/1999			

845	CODICE E DENOMINAZIONE DELLA CONCESSIONE <b>MONTE CANTIERE</b>	TITOLARI DELLA CONCESSIONE e relative quote di partecipazione (%) SOCIETÀ IDROELETTRICA ALTO MODENESE - S.I.A.M. (100) (r.u.)	PROVVEDIMENTI CONCERNENTI LA CONCESSIONE		PERIODO DI VIGENZA	SCADENZA	AREA (km2)	UBICAZIONE DELLA CONCESSIONE
			Data	Natura del provvedimento				
			13/7/1988	Conferimento	13/7/1988	13/07/2018	36,36	EMILIA ROMAGNA (36,36)

**ELENCO DELLE CONCESSIONI DI COLTIVAZIONE ACCORDATE NELLA TERRAFERMA - Aggiornamento 31/ottobre/2016**

**846**

CODICE E DENOMINAZIONE DELLA CONCESSIONE	TITOLARI DELLA CONCESSIONE e relative quote di partecipazione (%)		PROVVEDIMENTI CONCERNENTI LA CONCESSIONE		PERIODO DI VIGENZA	SCADENZA	AREA (km2)	UBICAZIONE DELLA CONCESSIONE
	Data	Natura del provvedimento	Decorrenza	BUIG				
<b>IL SALLICE</b>	GAS PLUS ITALIANA (100) (r.u.)				1° periodo	27/03/2018	47,15	BASILICATA (47,15)
	28/7/1988	Conferimento	27/3/1988	XXXIII - 1				
	2/7/1990	Trasferimento quota	1/1/1989	XXXV - 2				
	12/11/1993	Trasferimento quota	6/4/1993	XXXVII - 12				
	11/4/1995	Approvazione nuovo programma di esplorazione	11/4/1995	XXXIX - 5				
	9/5/1996	Cambio intestazione quota	1/3/1996	XL - 6				
	14/6/1996	Trasferimento quota	1/1/1996	XL - 7				
	14/6/1996	Cambio intestazione quota	23/1/1996	XL - 7				
	7/12/1999	Assunzione quote	27/9/1999	XLIV - 1				
	12/2/2004	Cambio intestazione quota	1/1/2004	XLVIII - 3				
20/7/2004	Cambio intestazione	18/5/2004	XLVIII - 8					
1/3/2013	Cambio intestazione quota	1/3/2013	LVII - 3					

**848**

CODICE E DENOMINAZIONE DELLA CONCESSIONE	TITOLARI DELLA CONCESSIONE e relative quote di partecipazione (%)		PROVVEDIMENTI CONCERNENTI LA CONCESSIONE		PERIODO DI VIGENZA	SCADENZA	AREA (km2)	UBICAZIONE DELLA CONCESSIONE
	Data	Natura del provvedimento	Decorrenza	BUIG				
<b>FORTE SAN DAMIANO</b> Nota: Presentata istanza di estensione dell'area pubblicata nel B.U.I.G. Anno LII - N. 10. Presentata istanza di rinuncia pubblicata nel B.U.I.G. Anno LVI - N. 7.	APENNINE ENERGY (100) (r.u.)				1° periodo	18/07/2018	23,71	BASILICATA (23,71)
	1/2/1989	Conferimento	18/7/1988	XXXIII - 3				
	14/7/1993	Cambio intestazione quota	10/8/1989	XXXVII - 12				
	14/7/1993	Trasferimento quota	18/8/1989	XXXVII - 12				
	14/7/1993	Cambio intestazione quota	15/1/1990	XXXVII - 12				
	14/7/1993	Trasferimento quota	12/2/1992	XXXVII - 12				
	14/7/1993	Trasferimento quota	29/11/1992	XXXVII - 12				
	7/4/1994	Trasferimento quota	2/3/1994	XXXVIII - 5				
	4/7/1994	Trasferimento quota	23/5/1994	XXXVIII - 8				
	23/1/1995	Assunzione quota	12/12/1994	XXXIX - 2				
	9/5/2001	Trasferimento quota	10/10/2000	XLV - 6				
	9/5/2001	Trasferimento quota	31/10/2000	XLV - 6				
	30/10/2001	Trasferimento quota e nomina r.u.	15/10/2001	XLV - 11				
	12/5/2006	Trasferimento quota	28/1/2006	L - 6				
	24/2/2009	Cambio intestazione quota	23/12/2008	LIII - 3				
	9/5/2012	Trasferimento quota	22/12/2011	LVI - 5				
	17/4/2013	Modifica denominazione sociale	28/12/2012	LVII - 4				

**ELENCO DELLE CONCESSIONI DI COLTIVAZIONE ACCORDATE NELLA TERRAFERMA - Aggiornamento 31/ottobre/2016**

849	CODICE E DENOMINAZIONE DELLA CONCESSIONE	TITOLARI DELLA CONCESSIONE e relative quote di partecipazione (%)	PROVVEDIMENTI CONCERNENTI LA CONCESSIONE		PERIODO DI VIGENZA	SCADENZA	AREA (km2)	UBICAZIONE DELLA CONCESSIONE		
			Data	Natura del provvedimento					Decorrenza	BUIG
	<b>MASSERIA</b>	CANOEL ITALIA (20) (r.u.)	6/9/1988	Conferimento	6/9/1988	06/09/2018	53,26	PUGLIA (39,73)		
	<b>GROTTAVECCHIA</b>	GAS PLUS ITALIANA (58,25) EDISON (13,75) IRMINIO (8)	24/5/1990 24/5/1990 11/4/1991 12/5/1992 2/9/1993 2/9/1993 9/5/1996 14/6/1996 14/6/1996 20/3/2000 20/4/2001 18/9/2001 5/4/2002 12/2/2004 12/2/2004 20/7/2004 8/10/2004 30/6/2005 16/4/2008 1/3/2013 28/6/2013 18/9/2014	Trasferimento quota Trasferimento quota Trasferimento quota Cambio intestazione quota Trasferimento quota Cambio intestazione quota Cambio intestazione quota Trasferimento quota e nomina r.u. Cambio intestazione quota Cambio intestazione quota Cambio intestazione quota Trasferimento quota Trasferimento quota Intestazione quota Cambio intestazione quota Cambio intestazione quota Trasferimento quota Trasferimento quota Trasferimento quota Cambio intestazione quota Cambio intestazione quota Trasferimento quota Trasferimento quota Cambio intestazione quota Cambio intestazione quota Trasferimento quota Cambio intestazione quota	1/1/1989 1/7/1989 19/12/1989 19/6/1991 1/8/1992 4/11/1992 1/3/1996 1/1/1996 23/1/1996 1/1/2000 1/10/2000 29/6/2001 29/11/2001 1/12/2003 1/1/2004 18/5/2004 17/12/2003 26/4/2005 12/2/2008 1/3/2013 5/6/2013 5/12/2013	XXXIII - 8 XXV - 2 XXXV - 2 XXXVI - 5 XXXVI - 11 XXXVII - 10 XXXVII - 10 XL - 6 XL - 7 XL - 7 XLV - 4 XLV - 5 XLV - 10 XLVI - 12 XLVIII - 3 XLVIII - 3 XLVIII - 8 XLVIII - 11 XLIX - 7 LII - 5 LVII - 3 LVII - 6 LVIII - 9	1° periodo			MOLISE (13,53)

850	CODICE E DENOMINAZIONE DELLA CONCESSIONE	TITOLARI DELLA CONCESSIONE e relative quote di partecipazione (%)	PROVVEDIMENTI CONCERNENTI LA CONCESSIONE		PERIODO DI VIGENZA	SCADENZA	AREA (km2)	UBICAZIONE DELLA CONCESSIONE	
			Data	Natura del provvedimento					Decorrenza
	<b>TOMBOLO</b>	SIM (100) (r.u.)	6/2/1989 20/12/1992 9/5/1996 9/5/1996 9/2/2004 20/10/2008 20/10/2008	Conferimento Trasferimento Cambio intestazione Cambio intestazione Trasferimento quota Riattribuzione Accettazione rinuncia	5/4/1988 31/3/1992 1/1/1996 1/3/1996 2/10/2003 20/10/2008 20/10/2008	1° periodo	05/04/2018	285,98	TOSCANA (285,98)

852	CODICE E DENOMINAZIONE DELLA CONCESSIONE	TITOLARI DELLA CONCESSIONE e relative quote di partecipazione (%)	PROVVEDIMENTI CONCERNENTI LA CONCESSIONE		PERIODO DI VIGENZA	SCADENZA	AREA (km2)	UBICAZIONE DELLA CONCESSIONE	
			Data	Natura del provvedimento					Decorrenza
	<b>MACCHIA DI PIERNO</b>	ENI (100) (r.u.)	4/7/1989 27/12/1993 13/2/1998	Conferimento Proroga termine perforazione Cambio intestazione	4/2/1988 30/9/1992 1/1/1998	1° periodo	04/02/2018	83,19	PUGLIA (83,19)

Nota: Presentata istanza di rinuncia pubblicata nel B.U.I.G. Anno XLVIII - N. 7.

**ELENCO DELLE CONCESSIONI DI COLTIVAZIONE ACCORDATE NELLA TERRAFERMA - Aggiornamento 31/ottobre/2016**

**853**

CODICE E DENOMINAZIONE DELLA CONCESSIONE	TITOLARI DELLA CONCESSIONE e relative quote di partecipazione (%)	PROVVEDIMENTI CONCERNENTI LA CONCESSIONE		PERIODO DI VIGENZA	SCADENZA	AREA (km2)	UBICAZIONE DELLA CONCESSIONE
		Data	Natura del provvedimento				
<b>PORTO CIVITANOVA</b>	GAS PLUS ITALIANA (60) (r.u.) EDISON (40)	9/6/1989	Conferimento	17/5/1989	XXXIII - 11	62,8	MARCHE (62,8)
		4/8/1993	Cambio intestazione quota	23/4/1992	XXXVII - 10		
		9/5/1996	Cambio intestazione quota	1/1/1996	XL - 6		
		9/5/1996	Cambio intestazione quota	1/3/1996	XL - 6		
		23/11/1998	Cambio intestazione quota	29/6/1998	XLI - 12		
		15/9/1999	Cambio intestazione quota	1/7/1999	XLIII - 10		
		12/2/2004	Intestazione quota	1/12/2003	XLVIII - 3		
		12/2/2004	Cambio intestazione quota	1/1/2004	XLVIII - 3		
		20/7/2004	Cambio intestazione quota	18/5/2004	XLVIII - 8		
		1/3/2013	Cambio intestazione quota	1/3/2013	LVII - 3		

**854**

CODICE E DENOMINAZIONE DELLA CONCESSIONE	TITOLARI DELLA CONCESSIONE e relative quote di partecipazione (%)	PROVVEDIMENTI CONCERNENTI LA CONCESSIONE		PERIODO DI VIGENZA	SCADENZA	AREA (km2)	UBICAZIONE DELLA CONCESSIONE
		Data	Natura del provvedimento				
<b>SAN BASILE</b> Nota: Presentata istanza di rinuncia pubblicata nel B.U.I.G. Anno L - N. 1. Presentata istanza di riattribuzione pubblicata nel B.U.I.G. Anno L - N. 8. Presentata istanza di variazione del programma dei lavori pubblicata nel B.U.I.G. Anno LVIII - N. 5.	ROCKHOPPER ITALIA (85) (r.u.) IRMINIO (15)	4/7/1989	Conferimento	6/12/1988	XXXIII - 12	97,56	ABRUZZO (97,56)
		6/10/1993	Trasferimento quote	23/4/1993	XXXVII - 11		
		13/1/1994	Ampliamento	13/1/1994	XXXVIII - 2		
		9/5/1996	Cambio intestazione quota	1/3/1996	XL - 6		
		14/6/1996	Trasferimento quota	1/1/1996	XL - 7		
		14/6/1996	Cambio intestazione quota	23/1/1996	XL - 7		
		5/4/2002	Trasferimento quota	29/11/2001	XLVI - 12		
		9/2/2004	Trasferimento quota	2/10/2003	XLVIII - 3		
		30/6/2005	Trasferimento quota	26/4/2005	XLIX - 7		
		16/4/2008	Cambio intestazione quota	12/2/2008	LII - 5		
		7/8/2008	Assunzione quota	9/7/2008	LII - 9		
		23/2/2015	Modifica denominazione sociale	3/12/2014	LIX - 2		
		25/10/2016	Trasferimento quota	12/9/2016	LX - 10		

**ELENCO DELLE CONCESSIONI DI COLTIVAZIONE ACCORDATE NELLA TERRAFERMA - Aggiornamento 31/ottobre/2016**

CODICE E DENOMINAZIONE DELLA CONCESSIONE	TITOLARI DELLA CONCESSIONE e relative quote di partecipazione (%)	PROVVEDIMENTI CONCERNENTI LA CONCESSIONE		PERIODO DI VIGENZA	SCADENZA	AREA (km2)	UBICAZIONE DELLA CONCESSIONE
		Data	Natura del provvedimento				
<b>856</b> <b>TORRENTE CIGNO</b>	CANOEL ITALIA (45) (r.u.) GAS PLUS ITALIANA (55)	25/1/1990	Conferimento	7/3/1989	XXXIV - 6	154,44	MOLISE (154,44)
		12/5/1992	Cambio intestazione quota	19/6/1991	XXXVI - 11		
		6/8/1993	Trasferimento quota	7/6/1991	XXXVII - 10		
		6/8/1993	Trasferimento quota	4/11/1992	XXXVII - 10		
		6/8/1993	Approvazione nuovo programma lavori	6/8/1993	XXXVII - 10		
		10/3/1994	Assunzione quota	26/11/1993	XXXVIII - 4		
		9/5/1996	Cambio intestazione quota	1/3/1996	XL - 6		
		14/6/1996	Trasferimento quota e nomina r.u.	1/1/1996	XL - 7		
		14/6/1996	Cambio intestazione quota e nomina r.u.	23/1/1996	XL - 7		
		5/4/2002	Trasferimento quota	29/11/2001	XLVI - 12		
		12/2/2004	Cambio intestazione quota	1/1/2004	XLVIII - 3		
		20/7/2004	Cambio intestazione quota	18/5/2004	XLVIII - 8		
		30/6/2005	Trasferimento quota	26/4/2005	XLIX - 7		
		16/4/2008	Cambio intestazione quota	12/2/2008	LII - 5		
		1/3/2013	Cambio intestazione quota	1/3/2013	LVII - 3		
		28/6/2013	Trasferimento quota	5/6/2013	LVII - 6		
<b>857</b> <b>S. TEODORO</b>	CANOEL ITALIA (100) (r.u.)	30/9/1990	Conferimento	5/9/1989	XXXIV - 12	59,25	BASILICATA (59,25)
		30/9/1990	Trasferimento quota	30/9/1990	XXXIV - 12		
		12/5/1992	Cambio intestazione quota	19/6/1991	XXXVI - 11		
		2/9/1993	Trasferimento quota	1/8/1992	XXXVII - 10		
		2/9/1993	Cambio intestazione quota	4/11/1992	XXXVII - 10		
		12/11/1993	Trasferimento quota	6/4/1993	XXXVII - 12		
		9/5/1996	Cambio intestazione quota	1/3/1996	XL - 6		
		14/6/1996	Trasferimento quota e nomina r.u.	1/1/1996	XL - 7		
		14/6/1996	Cambio intestazione quota	23/1/1996	XL - 7		
		7/12/1999	Trasferimento quota	28/9/1999	XLIV - 1		
		8/3/2000	Trasferimento quota	4/2/2000	XLIV - 4		
		17/11/2000	Trasferimento quota	10/8/2000	XLIV - 12		
		17/11/2000	Trasferimento quota e nomina r.u.	4/10/2000	XLIV - 12		
		19/10/2001	Trasferimento quota e nomina r.u.	1/8/2001	XLV - 11		
		8/10/2004	Trasferimento quota	31/12/2002	XLVIII - 11		
		3/12/2004	Trasferimento quota	2/3/2004	XLIX - 1		
30/6/2005	Trasferimento	26/4/2005	XLIX - 7				
16/4/2008	Intestazione	12/2/2008	LII - 5				
28/6/2013	Trasferimento quota	5/6/2013	LVII - 6				

**ELENCO DELLE CONCESSIONI DI COLTIVAZIONE ACCORDATE NELLA TERRAFERMA - Aggiornamento 31/ottobre/2016**

CODICE E DENOMINAZIONE DELLA CONCESSIONE	TITOLARI DELLA CONCESSIONE e relative quote di partecipazione (%)	PROVVEDIMENTI CONCERNENTI LA CONCESSIONE		PERIODO DI VIGENZA	SCADENZA	AREA (km2)	UBICAZIONE DELLA CONCESSIONE
		Data	Natura del provvedimento				
<b>858</b> MISANO ADRIATICO	CANOEL ITALIA (100) (r.u.)	20/6/1990	Natura del provvedimento	Decorrenza	20/06/2020	75,31	EMILIA ROMAGNA (74,11)
		9/5/1996	Conferimento	XXXV - 2	1° periodo		MARCHE (1,2)
		14/6/1996	Cambio intestazione quota	1/3/1996			
		14/6/1996	Trasferimento quota e nomina r.u.	XL - 6			
		7/2/2001	Cambio intestazione quota	XL - 7			
		7/2/2001	Trasferimento quota	23/1/1996			
		7/2/2001	Nomina r.u.	XLV - 3			
		5/4/2002	Trasferimento quota	11/2/2000			
		26/6/2003	Trasferimento quota	18/10/2000			
		10/11/2003	Trasferimento quota	18/10/2000			
		2/3/2005	Trasferimento quota	29/11/2001			
		30/6/2005	Trasferimento quota	27/3/2003			
		16/4/2008	Trasferimento	30/9/2003			
		28/6/2013	Intestazione	XLVII - 10			
			Trasferimento quota	XLVIII - 12			
				XLIX - 4			
				XLIX - 7			
				LII - 5			
				LVI - 6			
<b>859</b>							
CODICE E DENOMINAZIONE DELLA CONCESSIONE	TITOLARI DELLA CONCESSIONE e relative quote di partecipazione (%)	PROVVEDIMENTI CONCERNENTI LA CONCESSIONE		PERIODO DI VIGENZA	SCADENZA	AREA (km2)	UBICAZIONE DELLA CONCESSIONE
<b>POLICORO</b>	GAS PLUS ITALIANA (100) (r.u.)	Data	Natura del provvedimento	Decorrenza	1° periodo	164	BASILICATA (155,47)
		30/9/1990	Conferimento	XXXV - 2			CALABRIA (8,53)
		9/5/1996	Cambio intestazione	XL - 6			
		9/5/1996	Cambio intestazione	XL - 6			
		12/2/2004	Cambio intestazione	XLVIII - 3			
		20/7/2004	Cambio intestazione	XLVIII - 8			
		1/3/2013	Cambio intestazione quota	LVII - 3			
<b>861</b>							
CODICE E DENOMINAZIONE DELLA CONCESSIONE	TITOLARI DELLA CONCESSIONE e relative quote di partecipazione (%)	PROVVEDIMENTI CONCERNENTI LA CONCESSIONE		PERIODO DI VIGENZA	SCADENZA	AREA (km2)	UBICAZIONE DELLA CONCESSIONE
<b>TORRENTE CELONE</b>	ROCKHOPPER ITALIA (50) (r.u.) EDISON (50)	Data	Natura del provvedimento	Decorrenza	1° periodo	79,8	PUGLIA (79,8)
		5/4/1991	Conferimento	5/4/1991			
		2/9/1993	Trasferimento quota	1/8/1992			
		2/9/1993	Cambio intestazione quota	4/11/1992			
		14/6/1996	Trasferimento quota e nomina r.u.	1/1/1996			
		14/6/1996	Cambio intestazione quota	23/1/1996			
		5/4/2002	Trasferimento quota	29/11/2001			
		12/2/2004	Intestazione quota	1/12/2003			
		30/6/2005	Trasferimento quota	26/4/2005			
		16/4/2008	Cambio intestazione quota	12/2/2008			
		23/2/2015	Modifica denominazione sociale	3/12/2014			



**ELENCO DELLE CONCESSIONI DI COLTIVAZIONE ACCORDATE NELLA TERRAFERMA - Aggiornamento 31/ottobre/2016**

**862**

CODICE E DENOMINAZIONE DELLA CONCESSIONE	TITOLARI DELLA CONCESSIONE e relative quote di partecipazione (%)	PROVVEDIMENTI CONCERNENTI LA CONCESSIONE		PERIODO DI VIGENZA	SCADENZA	AREA (km2)	UBICAZIONE DELLA CONCESSIONE
		Data	Natura del provvedimento				
<b>SAN MARCO</b>	EDISON (100) (r.u.)	9/7/1991	Conferimento	9/7/1991	09/07/2021	91,7	MARCHE (91,7)
		12/5/1992	Cambio intestazione quota	19/6/1991			
		4/8/1993	Cambio intestazione quota	23/4/1992			
		2/9/1993	Trasferimento quota e nomina r.u.	1/8/1992			
		2/9/1993	Cambio intestazione quota	4/11/1992			
		23/11/1998	Cambio intestazione quota	29/6/1998			
		15/9/1999	Cambio intestazione quota	1/7/1999			
		12/2/2004	Cambio intestazione	1/12/2003			

**864**

CODICE E DENOMINAZIONE DELLA CONCESSIONE	TITOLARI DELLA CONCESSIONE e relative quote di partecipazione (%)	PROVVEDIMENTI CONCERNENTI LA CONCESSIONE		PERIODO DI VIGENZA	SCADENZA	AREA (km2)	UBICAZIONE DELLA CONCESSIONE
		Data	Natura del provvedimento				
<b>S. MAURO</b>	GAS PLUS ITALIANA (77) (r.u.) CANOEL ITALIA (18) PETROREP ITALIANA (5)	9/8/1991	Conferimento	9/2/1990	1° periodo	25,32	ABRUZZO (25,32)
		9/5/1996	Cambio intestazione quota	1/3/1996			
		14/6/1996	Trasferimento quota	1/1/1996			
		14/6/1996	Cambio intestazione quota	23/1/1996			
		11/9/1997	Modifica programma sviluppo	11/9/1997			
		1/4/1999	Approvazione programma lavori	1/4/1999			
		20/3/2000	Cambio intestazione quota	1/1/2000			
		20/4/2001	Cambio intestazione quota	1/10/2000			
		18/9/2001	Trasferimento quota e nomina r.u.	29/6/2001			
		5/4/2002	Trasferimento quota	29/11/2001			
		12/2/2004	Cambio intestazione quota	1/1/2004			
		20/7/2004	Cambio intestazione quota	18/5/2004			
		30/6/2005	Trasferimento quota	26/4/2005			
		16/4/2008	Cambio intestazione quota	12/2/2008			
		1/3/2013	Cambio intestazione quota	1/3/2013			
		28/6/2013	Trasferimento quota	5/6/2013			

**ELENCO DELLE CONCESSIONI DI COLTIVAZIONE ACCORDATE NELLA TERRAFERMA - Aggiornamento 31/ottobre/2016**

CODICE E DENOMINAZIONE DELLA CONCESSIONE	TITOLARI DELLA CONCESSIONE e relative quote di partecipazione (%)	PROVVEDIMENTI CONCERNENTI LA CONCESSIONE		PERIODO DI VIGENZA	SCADENZA	AREA (km2)	UBICAZIONE DELLA CONCESSIONE
		Data	Natura del provvedimento				
<b>865</b> <b>SCANZANO</b>	ROCKHOPPER ITALIA (100) (r.u.)	13/12/1991	Natura del provvedimento Conferimento	13/12/1991	13/12/2021	70,79	BASILICATA (70,79)
		12/11/1993	Trasferimento quota	6/4/1993			
		9/5/1996	Cambio intestazione quota	1/3/1996			
		14/6/1996	Trasferimento quota	1/1/1996			
		14/6/1996	Cambio intestazione quota	23/1/1996			
		19/3/1997	Modifica programma sviluppo	19/3/1997			
		9/5/2001	Trasferimento quota	14/9/2000			
		30/10/2001	Trasferimento quota	2/7/2001			
		5/4/2002	Trasferimento quota	29/11/2001			
		12/2/2004	Cambio intestazione quota	1/1/2004			
		20/7/2004	Cambio intestazione quota	18/5/2004			
		8/10/2004	Trasferimento quota	31/12/2002			
		21/3/2005	Trasferimento quota	17/12/2004			
		30/6/2005	Trasferimento	26/4/2005			
		16/4/2008	Intestazione	12/2/2008			
		23/2/2015	Modifica denominazione sociale	3/12/2014			
<b>867</b>							
<b>MONTE URANO</b>	EDISON (40) (r.u.) ADRIATICA IDROCARBURI (60)	30/3/1992	Natura del provvedimento Conferimento	26/10/1989	1° periodo	37,35	MARCHE (37,35)
		4/8/1993	Cambio intestazione quota	23/4/1992			
		2/9/1993	Trasferimento quota e nomina r.u.	1/8/1992			
		2/9/1993	Cambio intestazione quota	4/11/1992			
		5/7/1994	Modifica programma lavori	5/7/1994			
		13/2/1998	Cambio intestazione quota	1/1/1998			
		23/11/1998	Cambio intestazione quota	29/6/1998			
		15/9/1999	Cambio intestazione quota	1/7/1999			
		12/2/2004	Intestazione quota	1/12/2003			
		17/4/2009	Riduzione area	7/10/2008			
		9/2/2010	Trasferimento quota	1/1/2010			

**ELENCO DELLE CONCESSIONI DI COLTIVAZIONE ACCORDATE NELLA TERRAFERMA - Aggiornamento 31/ottobre/2016**

CODICE E DENOMINAZIONE DELLA CONCESSIONE	TITOLARI DELLA CONCESSIONE e relative quote di partecipazione (%)	PROVVEDIMENTI CONCERNENTI LA CONCESSIONE		PERIODO DI VIGENZA	SCADENZA	AREA (km2)	UBICAZIONE DELLA CONCESSIONE				
		Data	Natura del provvedimento								
<b>868</b> <b>MASSERIA PETRILLI</b>	CANOEL ITALIA (50) (r.u.) GAS PLUS ITALIANA (50)	21/5/1992	Conferimento	19/5/1990	XXXVI - 11	118,28	PUGLIA (118,28)				
		4/3/1994	Trasferimento quota	1/9/1993	XXXVIII - 4						
		4/3/1994	Ampliamento	4/3/1994	XXXVIII - 4						
		9/5/1996	Cambio intestazione quota	1/3/1996	XL - 6						
		14/6/1996	Trasferimento quota e nomina r.u.	1/1/1996	XL - 7						
		14/6/1996	Cambio intestazione quota	23/1/1996	XL - 7						
		9/5/2001	Trasferimento quota	14/9/2000	XLV - 6						
		30/10/2001	Trasferimento quota	2/7/2001	XLV - 11						
		5/4/2002	Trasferimento quota	29/11/2001	XLVI - 12						
		4/4/2003	Assunzione quota	26/11/2002	XLVII - 5						
		12/2/2004	Cambio intestazione quota	1/1/2004	XLVIII - 3						
		20/7/2004	Cambio intestazione quota	18/5/2004	XLVIII - 8						
		8/10/2004	Trasferimento quota	31/12/2002	XLVIII - 11						
		30/6/2005	Trasferimento quota	26/4/2005	XLIX - 7						
		16/4/2008	Cambio intestazione quota	12/2/2008	LII - 5						
		1/3/2013	Cambio intestazione quota	1/3/2013	LVII - 3						
28/6/2013	Trasferimento quota	5/6/2013	LVII - 6								
<b>869</b> <b>S. ANDREA</b>	CANOEL ITALIA (40) (r.u.) EDISON (50) PETROREP ITALIANA (10)	8/8/1992	Conferimento	8/8/1992	XXXVI - 12	164,32	VENETO (163,33)				
		2/9/1993	Trasferimento quota	1/8/1992	XXXVII - 10						
		2/9/1993	Cambio intestazione quota	4/11/1992	XXXVII - 10						
		14/6/1996	Trasferimento quota e nomina r.u.	1/1/1996	XL - 7						
		14/6/1996	Cambio intestazione quota	23/1/1996	XL - 7						
		5/4/2002	Trasferimento quota	29/11/2001	XLVI - 12						
		12/2/2004	Intestazione quota	1/12/2003	XLVIII - 3						
		30/6/2005	Trasferimento quota	26/4/2005	XLIX - 7						
		16/4/2008	Cambio intestazione quota	12/2/2008	LII - 5						
		28/6/2013	Trasferimento quota	5/6/2013	LVII - 6						
		<b>870</b> <b>MONTE VERDESE</b>	ROCKHOPPER ITALIA (60) (r.u.) GAS PLUS ITALIANA (30) PETROREP ITALIANA (10)	18/1/1993	Conferimento			28/6/1992	XXXVII - 4	60,02	BASILICATA (60,02)
				9/5/1996	Cambio intestazione quota			1/3/1996	XL - 6		
				14/6/1996	Trasferimento quota e nomina r.u.			1/1/1996	XL - 7		
				14/6/1996	Cambio intestazione quota			23/1/1996	XL - 7		
				5/4/2002	Trasferimento quota			29/11/2001	XLVI - 12		
				12/2/2004	Cambio intestazione quota			1/1/2004	XLVIII - 3		
20/7/2004	Cambio intestazione quota			18/5/2004	XLVIII - 8						
30/6/2005	Trasferimento quota			26/4/2005	XLIX - 7						
16/4/2008	Cambio intestazione quota			12/2/2008	LII - 5						
1/3/2013	Cambio intestazione quota			1/3/2013	LVII - 3						
23/2/2015	Modifica denominazione sociale			3/12/2014	LIX - 2						

**ELENCO DELLE CONCESSIONI DI COLTIVAZIONE ACCORDATE NELLA TERRAFERMA - Aggiornamento 31/ottobre/2016**

CODICE E DENOMINAZIONE DELLA CONCESSIONE	TITOLARI DELLA CONCESSIONE e relative quote di partecipazione (%)	PROVVEDIMENTI CONCERNENTI LA CONCESSIONE		PERIODO DI VIGENZA	SCADENZA	AREA (km2)	UBICAZIONE DELLA CONCESSIONE					
		Data	Natura del provvedimento									
<b>871</b> <b>CASA MAGGI</b>	GAS PLUS ITALIANA (100) (r.u.)	15/3/1993	Conferimento	Decorrenza 26/10/1992	1° periodo 26/10/2022	4,98	MARCHE (4,98)					
		9/5/1996	Cambio intestazione quota	1/3/1996								
		27/9/1999	Assunzione quota	29/4/1999								
		12/2/2004	Cambio intestazione	1/1/2004								
		20/7/2004	Cambio intestazione	18/5/2004								
		1/3/2013	Cambio intestazione quota	1/3/2013								
<b>874</b> <b>MASSERIA VIORANO</b>	PENGAS ITALIANA (100) (r.u.)	16/7/1993	Conferimento	Decorrenza 10/10/1989	1° periodo 10/10/2019	41,61	BASILICATA (41,61)					
		12/11/1993	Trasferimento	6/4/1993								
		9/5/1996	Cambio intestazione quota	1/3/1996								
		22/1/1997	Cambio intestazione quota	22/12/1995								
		23/1/1998	Trasferimento quota	18/3/1997								
		23/1/1998	Assunzione quota	12/12/1997								
		10/1/2000	Trasferimento quote	20/10/1999								
		30/4/2002	Trasferimento	1/3/2002								
		20/3/2003	Trasferimento	24/10/2002								
		25/10/2006	Intestazione	1/7/2006								
		9/10/2014	Trasferimento quote	1/8/2014								
		8/4/2015	Approvazione nuovo programma lavori	8/4/2015								
		<b>875</b> <b>MONTTEGRANO</b>	GAS PLUS ITALIANA (25) (r.u.) EDISON (50) ADRIATICA IDROCARBURI (25)	20/7/1993				Conferimento	Decorrenza 9/11/1992	1° periodo 09/11/2022	60,11	MARCHE (60,11)
				13/2/1998				Cambio intestazione quota	1/1/1998			
				23/11/1998				Cambio intestazione quota	29/6/1998			
				15/9/1999				Cambio intestazione quota	1/7/1999			
				20/3/2000				Cambio intestazione quota	1/1/2000			
				20/4/2001				Cambio intestazione quota	1/10/2000			
18/9/2001	Trasferimento quota			29/6/2001								
12/2/2004	Intestazione quota			1/12/2003								
12/2/2004	Cambio intestazione quota			1/1/2004								
20/7/2004	Cambio intestazione			18/5/2004								
9/2/2010	Trasferimento quota			1/1/2010								
1/3/2013	Cambio intestazione quota			1/3/2013								
<b>876</b> <b>VALLE DEL ROVELLO</b>	TITOLARI DELLA CONCESSIONE e relative quote di partecipazione (%)			PROVVEDIMENTI CONCERNENTI LA CONCESSIONE		PERIODO DI VIGENZA	SCADENZA	AREA (km2)	UBICAZIONE DELLA CONCESSIONE			
				Data	Natura del provvedimento							
METANO PUGLIA (100) (r.u.)	METANO PUGLIA (100) (r.u.)			2/8/1993	Conferimento	Decorrenza 20/11/1992	1° periodo 20/11/2022	37,49	PUGLIA (37,49)			
				17/6/1994	Trasferimento quote	9/3/1994						

**ELENCO DELLE CONCESSIONI DI COLTIVAZIONE ACCORDATE NELLA TERRAFERMA - Aggiornamento 31/ottobre/2016**

CODICE E DENOMINAZIONE DELLA CONCESSIONE	TITOLARI DELLA CONCESSIONE e relative quote di partecipazione (%)	PROVVEDIMENTI CONCERNENTI LA CONCESSIONE		PERIODO DI VIGENZA	SCADENZA	AREA (km2)	UBICAZIONE DELLA CONCESSIONE
		Data	Natura del provvedimento				
<b>877</b> <b>MASSIGNANO</b>	EDISON (50) (r.u.) GAS PLUS ITALIANA (50)	20/7/1993	Natura del provvedimento Conferimento	6/12/1992	1° periodo	85,96	MARCHE (85,96)
		4/3/1994	Rettifica	4/3/1994	XXXVII - 10		
		9/5/1996	Cambio intestazione quota	1/3/1996	XXXVIII - 4		
		23/11/1998	Cambio intestazione quota	29/6/1998	XL - 6		
		15/9/1999	Cambio intestazione quota	1/7/1999	XLII - 12		
		20/3/2000	Cambio intestazione quota	1/1/2000	XLIII - 10		
		20/4/2001	Cambio intestazione quota	1/10/2000	XLIV - 4		
		18/9/2001	Trasferimento quota	29/6/2001	XLV - 5		
		12/2/2004	Intestazione quota	1/12/2003	XLVI - 10		
		12/2/2004	Cambio intestazione quota	1/1/2004	XLVIII - 3		
		20/7/2004	Cambio intestazione quota	18/5/2004	XLVIII - 3		
		1/3/2013	Cambio intestazione quota	1/3/2013	XLVIII - 8		
					LVI - 3		
<b>878</b>							
<b>MONTEARDONE</b>	GAS PLUS ITALIANA (67) (r.u.) IRMINIO (26) PETROREP ITALIANA (7)	6/8/1993	Natura del provvedimento Conferimento	6/8/1993	1° periodo	63,74	EMILIA ROMAGNA (63,74)
Nota: Presentata istanza di ampliamento pubblicata nel B.U.I.G. Anno XL - N. 9.		24/1/1994	Modifica programma lavori	24/1/1994	XXXVII - 10		
		9/5/1996	Cambio intestazione quota	1/1/1996	XXXVIII - 2		
		9/5/1996	Cambio intestazione quota	1/3/1996	XL - 6		
		14/6/1996	Trasferimento quota e nomina r.u.	1/1/1996	XL - 6		
		14/6/1996	Cambio intestazione quota	23/1/1996	XL - 7		
		5/4/2002	Trasferimento quota	29/11/2001	XL - 7		
		30/7/2002	Nomina r.u.	1/7/2002	XLVI - 12		
		10/11/2003	Trasferimento quota	30/9/2003	XLVI - 10		
		12/2/2004	Cambio intestazione quota	1/1/2004	XLVII - 12		
		20/7/2004	Cambio intestazione quota	18/5/2004	XLVIII - 3		
		30/6/2005	Trasferimento quota	26/4/2005	XLVIII - 8		
		16/4/2008	Cambio intestazione quota	12/2/2008	XLIX - 7		
		1/3/2013	Cambio intestazione quota	1/3/2013	LII - 5		
		18/9/2014	Cambio intestazione quota	5/12/2013	LII - 5		
		23/2/2015	Modifica denominazione sociale	3/12/2014	LVII - 3		
		25/10/2016	Trasferimento quota	12/9/2016	LVIII - 9		
					LIX - 2		
					LX - 10		

**ELENCO DELLE CONCESSIONI DI COLTIVAZIONE ACCORDATE NELLA TERRAFERMA - Aggiornamento 31/ottobre/2016**

881 CODICE E DENOMINAZIONE DELLA CONCESSIONE	TITOLARI DELLA CONCESSIONE e relative quote di partecipazione (%)	PROVVEDIMENTI CONCERNENTI LA CONCESSIONE		PERIODO DI VIGENZA	SCADENZA	AREA (km2)	UBICAZIONE DELLA CONCESSIONE	
		Data	Natura del provvedimento					
<b>FORNOVO DI TARO</b>	GAS PLUS ITALIANA (71,43) (r.u.) IRMINIO (21,43) PETROREP ITALIANA (7,14)	24/1/1994	Conferimento	XXXVIII - 2	24/01/2024	12,5	EMILIA ROMAGNA (12,5)	
		9/5/1996	Cambio intestazione quota	XL - 6				
		9/5/1996	Cambio intestazione quota	XL - 6				
		14/6/1996	Trasferimento quota	XL - 7				
		14/6/1996	Cambio intestazione quota	XL - 7				
		5/4/2002	Trasferimento quota	XLVI - 12				
		12/2/2004	Cambio intestazione quota	XLVIII - 3				
		20/7/2004	Cambio intestazione quota	XLVIII - 8				
		30/6/2005	Trasferimento quota	XLIX - 7				
		16/4/2008	Cambio intestazione quota	LII - 5				
1/3/2013	Cambio intestazione quota	LVII - 3						
23/2/2015	Modifica denominazione sociale	LIX - 2						
25/10/2016	Trasferimento quota	LX - 10						
884 CODICE E DENOMINAZIONE DELLA CONCESSIONE	TITOLARI DELLA CONCESSIONE e relative quote di partecipazione (%)	PROVVEDIMENTI CONCERNENTI LA CONCESSIONE		PERIODO DI VIGENZA	SCADENZA	AREA (km2)	UBICAZIONE DELLA CONCESSIONE	
Data	Natura del provvedimento							
<b>BOMBIANA</b>	LAZZI GAS (100) (r.u.)	9/8/1994	Conferimento	XXXVIII - 9	09/08/2024	16,17	EMILIA ROMAGNA (16,17)	
		9/8/1994	Conferimento	9/8/1994				
885 CODICE E DENOMINAZIONE DELLA CONCESSIONE	TITOLARI DELLA CONCESSIONE e relative quote di partecipazione (%)	PROVVEDIMENTI CONCERNENTI LA CONCESSIONE		PERIODO DI VIGENZA	SCADENZA	AREA (km2)	UBICAZIONE DELLA CONCESSIONE	
Data	Natura del provvedimento							
<b>LUCERA</b>	GAS PLUS ITALIANA (81,6) (r.u.) CANOEL ITALIA (13,6) EDISON (4,8)	30/12/1994	Unificazione	BUIG				
		24/1/1996	Modifica programma lavori	XXXIX - 1				
		9/5/1996	Cambio intestazione quota	XL - 2				
		14/6/1996	Trasferimento quota	XL - 6				
		14/6/1996	Cambio intestazione quota	XL - 7				
		14/6/1996	Trasferimento quota	XL - 7				
		12/3/1997	Cambio intestazione quota	XL - 7				
		12/3/1997	Modifica programma sviluppo	XLI - 4				
		5/4/2002	Trasferimento quota	XLI - 4				
		12/2/2004	Intestazione quota	XLVI - 12				
12/2/2004	Cambio intestazione quota	XLVIII - 3						
20/7/2004	Cambio intestazione quota	XLVIII - 3						
30/6/2005	Trasferimento quota	XLVIII - 8						
16/4/2008	Cambio intestazione quota	XLIX - 7						
15/5/2008	Proroga	LII - 5						
1/3/2013	Cambio intestazione quota	LII - 6						
28/6/2013	Trasferimento quota	LVI - 3						
28/6/2013	Trasferimento quota	LVI - 6						
886 CODICE E DENOMINAZIONE DELLA CONCESSIONE	TITOLARI DELLA CONCESSIONE e relative quote di partecipazione (%)	PROVVEDIMENTI CONCERNENTI LA CONCESSIONE		PERIODO DI VIGENZA	SCADENZA	AREA (km2)	UBICAZIONE DELLA CONCESSIONE	
Data	Natura del provvedimento							
<b>MANARA</b>	ENI (100) (r.u.)	18/9/1997	Attribuzione	BUIG				
		18/9/1997	Attribuzione	XLI - 10				

**ELENCO DELLE CONCESSIONI DI COLTIVAZIONE ACCORDATE NELLA TERRAFERMA - Aggiornamento 31/ottobre/2016**

<b>888</b>	<b>CODICE E DENOMINAZIONE DELLA CONCESSIONE</b> <b>POMPOSA</b>	<b>TITOLARI DELLA CONCESSIONE e relative quote di partecipazione (%)</b> PADANA ENERGIA (100) (r.u.)	<b>PROVVEDIMENTI CONCERNENTI LA CONCESSIONE</b> Data 18/9/1997 9/2/2010 Natura del provvedimento Attribuzione Trasferimento	<b>PERIODO DI VIGENZA</b> 1° periodo 01/01/2017	<b>SCADENZA</b> 01/01/2017	<b>AREA (km2)</b> 55,21	<b>UBICAZIONE DELLA CONCESSIONE</b> EMILIA ROMAGNA (55,21)
<b>889</b>	<b>CODICE E DENOMINAZIONE DELLA CONCESSIONE</b> <b>CASTEGGIO</b>	<b>TITOLARI DELLA CONCESSIONE e relative quote di partecipazione (%)</b> GAS PLUS ITALIANA (100) (r.u.)	<b>PROVVEDIMENTI CONCERNENTI LA CONCESSIONE</b> Data 20/10/1997 26/4/2001 12/2/2004 20/7/2004 1/3/2013 Natura del provvedimento Attribuzione Trasferimento Cambio intestazione Cambio intestazione Cambio intestazione quota	<b>PERIODO DI VIGENZA</b> 1° periodo 01/01/2017	<b>SCADENZA</b> 01/01/2017	<b>AREA (km2)</b> 65,7	<b>UBICAZIONE DELLA CONCESSIONE</b> LOMBARDIA (65,7)
<b>890</b>	<b>CODICE E DENOMINAZIONE DELLA CONCESSIONE</b> <b>CAVIAGA</b>	<b>TITOLARI DELLA CONCESSIONE e relative quote di partecipazione (%)</b> ENI (100) (r.u.)	<b>PROVVEDIMENTI CONCERNENTI LA CONCESSIONE</b> Data 20/10/1997 21/10/2003 Natura del provvedimento Attribuzione Proroga	<b>PERIODO DI VIGENZA</b> 1° periodo 1 <sup>a</sup> proroga	<b>SCADENZA</b> 01/01/2012	<b>AREA (km2)</b> 113,87	<b>UBICAZIONE DELLA CONCESSIONE</b> LOMBARDIA (113,87)
<b>891</b>	<b>CODICE E DENOMINAZIONE DELLA CONCESSIONE</b> <b>CIGNONE</b>	<b>TITOLARI DELLA CONCESSIONE e relative quote di partecipazione (%)</b> ENI (100) (r.u.)	<b>PROVVEDIMENTI CONCERNENTI LA CONCESSIONE</b> Data 20/10/1997 6/11/2001 Natura del provvedimento Attribuzione Conferma	<b>PERIODO DI VIGENZA</b> 1° periodo	<b>SCADENZA</b> 01/01/2017	<b>AREA (km2)</b> 135,59	<b>UBICAZIONE DELLA CONCESSIONE</b> LOMBARDIA (135,59)
<b>892</b>	<b>CODICE E DENOMINAZIONE DELLA CONCESSIONE</b> <b>CORTEMAGGIORE</b>	<b>TITOLARI DELLA CONCESSIONE e relative quote di partecipazione (%)</b> ENI (100) (r.u.)	<b>PROVVEDIMENTI CONCERNENTI LA CONCESSIONE</b> Data 20/10/1997 15/10/2001 Natura del provvedimento Attribuzione Conferma	<b>PERIODO DI VIGENZA</b> 1° periodo	<b>SCADENZA</b> 01/01/2017	<b>AREA (km2)</b> 146,03	<b>UBICAZIONE DELLA CONCESSIONE</b> EMILIA ROMAGNA (144,72) LOMBARDIA (1,31)
<b>894</b>	<b>CODICE E DENOMINAZIONE DELLA CONCESSIONE</b> <b>PONTEPIDONE</b>	<b>TITOLARI DELLA CONCESSIONE e relative quote di partecipazione (%)</b> GAS PLUS ITALIANA (100) (r.u.)	<b>PROVVEDIMENTI CONCERNENTI LA CONCESSIONE</b> Data 20/10/1997 1/6/1998 12/2/2004 20/7/2004 1/3/2013 Natura del provvedimento Attribuzione Trasferimento Cambio intestazione Cambio intestazione Cambio intestazione quota	<b>PERIODO DI VIGENZA</b> 1° periodo	<b>SCADENZA</b> 01/01/2017	<b>AREA (km2)</b> 58,35	<b>UBICAZIONE DELLA CONCESSIONE</b> EMILIA ROMAGNA (55,72) LOMBARDIA (2,63)

**ELENCO DELLE CONCESSIONI DI COLTIVAZIONE ACCORDATE NELLA TERRAFERMA - Aggiornamento 31/ottobre/2016**

<b>897</b>	<b>CODICE E DENOMINAZIONE DELLA CONCESSIONE</b> <b>SORESINA</b>	TITOLARI DELLA CONCESSIONE e relative quote di partecipazione (%) ENI (100) (r.u.)	PROVVEDIMENTI CONCERNENTI LA CONCESSIONE Data 20/10/1997 Natura del provvedimento Attribuzione	PERIODO DI VIGENZA 1° periodo 01/01/2017	SCADENZA 01/01/2017	AREA (km2) 84,82	UBICAZIONE DELLA CONCESSIONE LOMBARDIA (84,82)
<b>899</b>	<b>CODICE E DENOMINAZIONE DELLA CONCESSIONE</b> <b>VESCOVATO</b> Nota: Presentata istanza di proroga pubblicata nel B.U.I.G. Anno LV - N. 2.	TITOLARI DELLA CONCESSIONE e relative quote di partecipazione (%) PADANA ENERGIA (100) (r.u.)	PROVVEDIMENTI CONCERNENTI LA CONCESSIONE Data 20/10/1997 Natura del provvedimento Attribuzione Data 8/5/2002 Proroga 8/5/2002 Approvazione programma lavori 21/5/2008 LII - 6 9/2/2010 Proroga LIV - 3	PERIODO DI VIGENZA 2ª proroga 01/01/2012	SCADENZA 01/01/2012	AREA (km2) 29,13	UBICAZIONE DELLA CONCESSIONE LOMBARDIA (29,13)
<b>900</b>	<b>CODICE E DENOMINAZIONE DELLA CONCESSIONE</b> <b>VILLAFORTUNA-TRECATE</b>	TITOLARI DELLA CONCESSIONE e relative quote di partecipazione (%) ENI (100) (r.u.)	PROVVEDIMENTI CONCERNENTI LA CONCESSIONE Data 17/2/1998 Natura del provvedimento Attribuzione	PERIODO DI VIGENZA 1° periodo 01/01/2017	SCADENZA 01/01/2017	AREA (km2) 142,41	UBICAZIONE DELLA CONCESSIONE PIEMONTE (77,76)  LOMBARDIA (64,65)
<b>902</b>	<b>CODICE E DENOMINAZIONE DELLA CONCESSIONE</b> <b>DOSSO DEGLI ANGELI</b>	TITOLARI DELLA CONCESSIONE e relative quote di partecipazione (%) ENI (100) (r.u.)	PROVVEDIMENTI CONCERNENTI LA CONCESSIONE Data 23/2/1998 Natura del provvedimento Attribuzione	PERIODO DI VIGENZA 1° periodo 01/01/2017	SCADENZA 01/01/2017	AREA (km2) 118,46	UBICAZIONE DELLA CONCESSIONE EMILIA ROMAGNA (118,46)
<b>904</b>	<b>CODICE E DENOMINAZIONE DELLA CONCESSIONE</b> <b>GAGGIANO</b> Nota: Presentata istanza di proroga pubblicata nel B.U.I.G. Anno L - N. 1.	TITOLARI DELLA CONCESSIONE e relative quote di partecipazione (%) ENI (100) (r.u.)	PROVVEDIMENTI CONCERNENTI LA CONCESSIONE Data 17/3/1998 Natura del provvedimento Attribuzione	PERIODO DI VIGENZA 1° periodo 01/01/2007	SCADENZA 01/01/2007	AREA (km2) 101,64	UBICAZIONE DELLA CONCESSIONE LOMBARDIA (101,64)
<b>905</b>	<b>CODICE E DENOMINAZIONE DELLA CONCESSIONE</b> <b>BAGNOLO MELLA</b>	TITOLARI DELLA CONCESSIONE e relative quote di partecipazione (%) ENI (100) (r.u.)	PROVVEDIMENTI CONCERNENTI LA CONCESSIONE Data 21/4/1998 Natura del provvedimento Attribuzione	PERIODO DI VIGENZA 1° periodo 01/01/2017	SCADENZA 01/01/2017	AREA (km2) 60,43	UBICAZIONE DELLA CONCESSIONE LOMBARDIA (60,43)
<b>906</b>	<b>CODICE E DENOMINAZIONE DELLA CONCESSIONE</b> <b>SAN GERVASIO</b>	TITOLARI DELLA CONCESSIONE e relative quote di partecipazione (%) ENI (100) (r.u.)	PROVVEDIMENTI CONCERNENTI LA CONCESSIONE Data 21/4/1998 Natura del provvedimento Attribuzione	PERIODO DI VIGENZA 1° periodo 01/01/2017	SCADENZA 01/01/2017	AREA (km2) 77,45	UBICAZIONE DELLA CONCESSIONE LOMBARDIA (77,45)



**ELENCO DELLE CONCESSIONI DI COLTIVAZIONE ACCORDATE NELLA TERRAFERMA - Aggiornamento 31/ottobre/2016**

<b>908</b>	<b>CODICE E DENOMINAZIONE DELLA CONCESSIONE</b> <b>OVAMENGO</b>	<b>TITOLARI DELLA CONCESSIONE e relative quote di partecipazione (%)</b> PADANA ENERGIA (100) (r.u.)	<b>PROVVEDIMENTI CONCERNENTI LA CONCESSIONE</b> Data 22/5/1998 9/2/2010 Natura del provvedimento Attribuzione Trasferimento	<b>PERIODO DI VIGENZA</b> 1° periodo 1/1/1997 1/1/2010 XLII - 6 LIV - 3	<b>SCADENZA</b> 01/01/2017	<b>AREA (km2)</b> 41,11	<b>UBICAZIONE DELLA CONCESSIONE</b> LOMBARDIA (41,11)
<b>910</b>	<b>CODICE E DENOMINAZIONE DELLA CONCESSIONE</b> <b>CANONICA</b>	<b>TITOLARI DELLA CONCESSIONE e relative quote di partecipazione (%)</b> ENI (100) (r.u.)	<b>PROVVEDIMENTI CONCERNENTI LA CONCESSIONE</b> Data 18/6/1998 Natura del provvedimento Attribuzione	<b>PERIODO DI VIGENZA</b> 1° periodo 1/1/1997 XLII - 6	<b>SCADENZA</b> 01/01/2002	<b>AREA (km2)</b> 53,02	<b>UBICAZIONE DELLA CONCESSIONE</b> LOMBARDIA (53,02)
	Nota: Presentata istanza di proroga pubblicata nel B.U.I.G. Anno XLV - N. 8. Presentata istanza di proroga pubblicata nel B.U.I.G. Anno LV - N. 1.						
<b>911</b>	<b>CODICE E DENOMINAZIONE DELLA CONCESSIONE</b> <b>PESSANO</b>	<b>TITOLARI DELLA CONCESSIONE e relative quote di partecipazione (%)</b> ENI (100) (r.u.)	<b>PROVVEDIMENTI CONCERNENTI LA CONCESSIONE</b> Data 18/6/1998 Natura del provvedimento Attribuzione	<b>PERIODO DI VIGENZA</b> 1° periodo 1/1/1997 XLII - 6	<b>SCADENZA</b> 01/01/2012	<b>AREA (km2)</b> 57,85	<b>UBICAZIONE DELLA CONCESSIONE</b> LOMBARDIA (57,85)
	Nota: Presentata istanza di proroga pubblicata nel B.U.I.G. Anno LV - N. 1.						
<b>913</b>	<b>CODICE E DENOMINAZIONE DELLA CONCESSIONE</b> <b>SETTALA</b>	<b>TITOLARI DELLA CONCESSIONE e relative quote di partecipazione (%)</b> PADANA ENERGIA (100) (r.u.)	<b>PROVVEDIMENTI CONCERNENTI LA CONCESSIONE</b> Data 18/6/1998 15/10/2001 9/2/2010 Natura del provvedimento Attribuzione Conferma Trasferimento	<b>PERIODO DI VIGENZA</b> 1° periodo 1/1/1997 15/10/2001 1/1/2010 XLII - 6 XLV - 11 LIV - 3	<b>SCADENZA</b> 01/01/2017	<b>AREA (km2)</b> 84,55	<b>UBICAZIONE DELLA CONCESSIONE</b> LOMBARDIA (84,55)
<b>914</b>	<b>CODICE E DENOMINAZIONE DELLA CONCESSIONE</b> <b>SPILAMBERTO</b>	<b>TITOLARI DELLA CONCESSIONE e relative quote di partecipazione (%)</b> PADANA ENERGIA (100) (r.u.)	<b>PROVVEDIMENTI CONCERNENTI LA CONCESSIONE</b> Data 8/6/1998 9/2/2010 Natura del provvedimento Attribuzione Trasferimento	<b>PERIODO DI VIGENZA</b> 1° periodo 1/1/1997 1/1/2010 XLII - 6 LIV - 3	<b>SCADENZA</b> 01/01/2017	<b>AREA (km2)</b> 139,82	<b>UBICAZIONE DELLA CONCESSIONE</b> EMILIA ROMAGNA (139,82)
<b>915</b>	<b>CODICE E DENOMINAZIONE DELLA CONCESSIONE</b> <b>MIRANDOLA</b>	<b>TITOLARI DELLA CONCESSIONE e relative quote di partecipazione (%)</b> PADANA ENERGIA (100) (r.u.)	<b>PROVVEDIMENTI CONCERNENTI LA CONCESSIONE</b> Data 15/6/1998 9/2/2010 Natura del provvedimento Attribuzione Trasferimento	<b>PERIODO DI VIGENZA</b> 1° periodo 1/1/1997 1/1/2010 XLII - 6 LIV - 3	<b>SCADENZA</b> 01/01/2017	<b>AREA (km2)</b> 121,96	<b>UBICAZIONE DELLA CONCESSIONE</b> EMILIA ROMAGNA (121,59) LOMBARDIA (0,37)

**ELENCO DELLE CONCESSIONI DI COLTIVAZIONE ACCORDATE NELLA TERRAFERMA - Aggiornamento 31/ottobre/2016**

<b>916</b>	<b>CODICE E DENOMINAZIONE DELLA CONCESSIONE</b> <b>PORTO CORSINI TERRA</b>	<b>TITOLARI DELLA CONCESSIONE e relative quote di partecipazione (%)</b> PADANA ENERGIA (100) (r.u.)	<b>PROVVEDIMENTI CONCERNENTI LA CONCESSIONE</b> Data 15/6/1998 9/2/2010 Natura del provvedimento Attribuzione Trasferimento	<b>PERIODO DI VIGENZA</b> 1° periodo 1° periodo	<b>SCADENZA</b> 01/01/2017	<b>AREA (km2)</b> 56,65	<b>UBICAZIONE DELLA CONCESSIONE</b> EMILIA ROMAGNA (56,65)
<b>917</b>	<b>CODICE E DENOMINAZIONE DELLA CONCESSIONE</b> <b>RAVENNA TERRA</b>	<b>TITOLARI DELLA CONCESSIONE e relative quote di partecipazione (%)</b> PADANA ENERGIA (100) (r.u.)	<b>PROVVEDIMENTI CONCERNENTI LA CONCESSIONE</b> Data 15/6/1998 9/2/2010 Natura del provvedimento Attribuzione Trasferimento	<b>PERIODO DI VIGENZA</b> 1° periodo 1° periodo	<b>SCADENZA</b> 01/01/2012	<b>AREA (km2)</b> 98,28	<b>UBICAZIONE DELLA CONCESSIONE</b> EMILIA ROMAGNA (98,28)
	Nota: Presentata istanza di proroga pubblicata nel B.U.I.G. Anno LV - N. 2.						
<b>918</b>	<b>CODICE E DENOMINAZIONE DELLA CONCESSIONE</b> <b>RECOVATO</b>	<b>TITOLARI DELLA CONCESSIONE e relative quote di partecipazione (%)</b> GAS PLUS ITALIANA (100) (r.u.)	<b>PROVVEDIMENTI CONCERNENTI LA CONCESSIONE</b> Data 15/6/1998 26/4/2001 12/2/2004 20/7/2004 12/11/2010 1/3/2013 Natura del provvedimento Attribuzione Trasferimento Cambio intestazione Cambio intestazione Approvazione nuovo programma lavori Cambio intestazione quota	<b>PERIODO DI VIGENZA</b> 1° periodo 1° periodo	<b>SCADENZA</b> 01/01/2017	<b>AREA (km2)</b> 36,75	<b>UBICAZIONE DELLA CONCESSIONE</b> EMILIA ROMAGNA (36,75)
<b>920</b>	<b>CODICE E DENOMINAZIONE DELLA CONCESSIONE</b> <b>SAN POTTIO</b>	<b>TITOLARI DELLA CONCESSIONE e relative quote di partecipazione (%)</b> PADANA ENERGIA (100) (r.u.)	<b>PROVVEDIMENTI CONCERNENTI LA CONCESSIONE</b> Data 15/6/1998 10/3/2004 9/2/2010 Natura del provvedimento Attribuzione Proroga Trasferimento	<b>PERIODO DI VIGENZA</b> 1° periodo 1° proroga	<b>SCADENZA</b> 01/01/2007	<b>AREA (km2)</b> 73,78	<b>UBICAZIONE DELLA CONCESSIONE</b> EMILIA ROMAGNA (73,78)
	Nota: Presentata istanza di proroga pubblicata nel B.U.I.G. Anno L - N. 1. Presentata istanza di proroga pubblicata nel B.U.I.G. Anno LIV - N. 4.						
<b>921</b>	<b>CODICE E DENOMINAZIONE DELLA CONCESSIONE</b> <b>TRESIGALLO</b>	<b>TITOLARI DELLA CONCESSIONE e relative quote di partecipazione (%)</b> ENI (100) (r.u.)	<b>PROVVEDIMENTI CONCERNENTI LA CONCESSIONE</b> Data 15/6/1998 15/10/2001 Natura del provvedimento Attribuzione Conferma	<b>PERIODO DI VIGENZA</b> 1° periodo 1° periodo	<b>SCADENZA</b> 01/01/2017	<b>AREA (km2)</b> 100,15	<b>UBICAZIONE DELLA CONCESSIONE</b> EMILIA ROMAGNA (100,15)
	Nota: Presentata istanza di rinuncia pubblicata nel B.U.I.G. Anno XLVIII - N. 9.						
<b>922</b>	<b>CODICE E DENOMINAZIONE DELLA CONCESSIONE</b> <b>ALFONSI NE</b>	<b>TITOLARI DELLA CONCESSIONE e relative quote di partecipazione (%)</b> ENI (100) (r.u.)	<b>PROVVEDIMENTI CONCERNENTI LA CONCESSIONE</b> Data 18/6/1998 27/9/2001 Natura del provvedimento Attribuzione Conferma	<b>PERIODO DI VIGENZA</b> 1° periodo 1° periodo	<b>SCADENZA</b> 01/01/2017	<b>AREA (km2)</b> 85,88	<b>UBICAZIONE DELLA CONCESSIONE</b> EMILIA ROMAGNA (85,88)

**ELENCO DELLE CONCESSIONI DI COLTIVAZIONE ACCORDATE NELLA TERRAFERMA - Aggiornamento 31/ottobre/2016**

<b>924</b>	<b>CODICE E DENOMINAZIONE DELLA CONCESSIONE</b> <b>SANTERNO</b>	TITOLARI DELLA CONCESSIONE e relative quote di partecipazione (%) PADANA ENERGIA (100) (r.u.)	PROVVEDIMENTI CONCERNENTI LA CONCESSIONE Data 18/6/1998 9/2/2010 Natura del provvedimento Attribuzione Trasferimento	PERIODO DI VIGENZA 1° periodo 01/01/2017	AREA (km2) 39,39	UBICAZIONE DELLA CONCESSIONE EMILIA ROMAGNA (39,39)
<b>926</b>	<b>CODICE E DENOMINAZIONE DELLA CONCESSIONE</b> <b>PIETRAMALA</b> Nota: Presentata istanza di proroga pubblicata nel B.U.I.G. Anno XLIX - N. 7. Presentata istanza di proroga pubblicata nel B.U.I.G. Anno LV - N. 2.	TITOLARI DELLA CONCESSIONE e relative quote di partecipazione (%) SIM (100) (r.u.)	PROVVEDIMENTI CONCERNENTI LA CONCESSIONE Data 20/8/1998 4/8/1999 Natura del provvedimento Assoggettamento L. 6/57 Unificazione	PERIODO DI VIGENZA 1° periodo 15/01/2006	AREA (km2) 27,16	UBICAZIONE DELLA CONCESSIONE TOSCANA (21,73) EMILIA ROMAGNA (5,43)
<b>927</b>	<b>CODICE E DENOMINAZIONE DELLA CONCESSIONE</b> <b>RECOLETA</b>	TITOLARI DELLA CONCESSIONE e relative quote di partecipazione (%) GAS PLUS ITALIANA (100) (r.u.)	PROVVEDIMENTI CONCERNENTI LA CONCESSIONE Data 8/9/1999 12/2/2004 20/7/2004 1/3/2013 Natura del provvedimento Conferimento Cambio intestazione Cambio intestazione Cambio intestazione quota	PERIODO DI VIGENZA 1° periodo 08/09/2019	AREA (km2) 44,62	UBICAZIONE DELLA CONCESSIONE BASILICATA (44,62)
<b>928</b>	<b>CODICE E DENOMINAZIONE DELLA CONCESSIONE</b> <b>GORGOGNONE</b> Nota: Presentata istanza di ampliamento dell'area pubblicata nel B.U.I.G. Anno LVI - N. 6.	TITOLARI DELLA CONCESSIONE e relative quote di partecipazione (%) TOTAL E&P ITALIA (50) (r.u.) SHELL ITALIA E&P (25) MITSUI E&P ITALIA B (25)	PROVVEDIMENTI CONCERNENTI LA CONCESSIONE Data 19/11/1999 16/3/2000 20/3/2000 29/11/2000 20/4/2001 15/11/2002 5/6/2003 16/7/2003 12/2/2004 31/7/2007 9/2/2010 30/6/2011 23/9/2011 6/2/2013 18/11/2013 Natura del provvedimento Unificazione Approvazione nuovo programma di ricerca Cambio intestazione quota Cambio intestazione quota Cambio intestazione quota Trasferimento quota e nomina r.u. Cambio intestazione quota Cambio intestazione quota Cambio intestazione quota Adeguamento programma lavori Trasferimento quota Proroga Trasferimento quota Trasferimento quota Trasferimento quota	PERIODO DI VIGENZA 1° proroga 14/07/2023	AREA (km2) 290,59	UBICAZIONE DELLA CONCESSIONE BASILICATA (290,59)

**ELENCO DELLE CONCESSIONI DI COLTIVAZIONE ACCORDATE NELLA TERRAFERMA - Aggiornamento 31/ottobre/2016**

<b>930</b>	<b>CODICE E DENOMINAZIONE DELLA CONCESSIONE</b> <b>MIGLIANICO</b>	TITOLARI DELLA CONCESSIONE e relative quote di partecipazione (%) ADRIATICA IDROCARBURI (100) (r.u.)	PROVVEDIMENTI CONCERNENTI LA CONCESSIONE Data 19/4/2002 19/4/2002 6/7/2005 9/2/2010 Natura del provvedimento Conferimento Modifica programma lavori Trasferimento	BUIG XLVI - 5 XLIX - 8 LIV - 3	PERIODO DI VIGENZA 1° periodo	SCADENZA 19/04/2022	AREA (km2) 29,3	UBICAZIONE DELLA CONCESSIONE ABRUZZO (29,3)
<b>931</b>	<b>CODICE E DENOMINAZIONE DELLA CONCESSIONE</b> <b>QUARTO</b>	TITOLARI DELLA CONCESSIONE e relative quote di partecipazione (%) PADANA ENERGIA (66,6666666666667) (r.u.) EDISON (33,3333333333333)	PROVVEDIMENTI CONCERNENTI LA CONCESSIONE Data 12/1/2004 12/2/2004 9/2/2010 Natura del provvedimento Conferimento Intestazione quota Trasferimento quota	BUIG XLVIII - 2 XLVIII - 3 LIV - 3	PERIODO DI VIGENZA 1° periodo	SCADENZA 12/01/2024	AREA (km2) 58,42	UBICAZIONE DELLA CONCESSIONE EMILIA ROMAGNA (58,42)
<b>932</b>	<b>CODICE E DENOMINAZIONE DELLA CONCESSIONE</b> <b>VAL D'AGRI</b>	TITOLARI DELLA CONCESSIONE e relative quote di partecipazione (%) ENI (60,77) (r.u.) SHELL ITALIA E&P (39,23)	PROVVEDIMENTI CONCERNENTI LA CONCESSIONE Data 28/12/2005 18/2/2008 23/1/2012 Natura del provvedimento Unificazione Adeguamento ripartizione quote Aggiornamento programma lavori	BUIG L - 1 LII - 3 LVI - 2	PERIODO DI VIGENZA 1° periodo	SCADENZA 26/10/2019	AREA (km2) 660,15	UBICAZIONE DELLA CONCESSIONE BASILICATA (660,15)
<b>933</b>	<b>CODICE E DENOMINAZIONE DELLA CONCESSIONE</b> <b>CAPPARUCCIA</b>	TITOLARI DELLA CONCESSIONE e relative quote di partecipazione (%) ADRIATICA IDROCARBURI (95) (r.u.) EDISON (5)	PROVVEDIMENTI CONCERNENTI LA CONCESSIONE Data 7/10/2008 9/2/2010 28/9/2011 Natura del provvedimento Conferimento Trasferimento quota Trasferimento quota	BUIG LII - 11 LIV - 3 LV - 10	PERIODO DI VIGENZA 1° periodo	SCADENZA 11/07/2026	AREA (km2) 59,55	UBICAZIONE DELLA CONCESSIONE MARCHE (59,55)
<b>934</b>	<b>CODICE E DENOMINAZIONE DELLA CONCESSIONE</b> <b>CASCINA CASTELLO</b>	TITOLARI DELLA CONCESSIONE e relative quote di partecipazione (%) NORTHSUN ITALIA (100) (r.u.)	PROVVEDIMENTI CONCERNENTI LA CONCESSIONE Data 22/10/2008 17/6/2014 Natura del provvedimento Conferimento Ampliamento	BUIG LII - 11 LVIII - 6	PERIODO DI VIGENZA 1° periodo	SCADENZA 22/10/2028	AREA (km2) 38,59	UBICAZIONE DELLA CONCESSIONE LOMBARDIA (38,59)
<b>935</b>	<b>CODICE E DENOMINAZIONE DELLA CONCESSIONE</b> <b>SILLARO</b>	TITOLARI DELLA CONCESSIONE e relative quote di partecipazione (%) NORTHSUN ITALIA (65) (r.u.) PO VALLEY OPERATIONS PTY (35)	PROVVEDIMENTI CONCERNENTI LA CONCESSIONE Data 29/10/2008 Natura del provvedimento Conferimento	BUIG LII - 11	PERIODO DI VIGENZA 1° periodo	SCADENZA 29/10/2028	AREA (km2) 7,37	UBICAZIONE DELLA CONCESSIONE EMILIA ROMAGNA (7,37)
<b>936</b>	<b>CODICE E DENOMINAZIONE DELLA CONCESSIONE</b> <b>MEZZOCOLLE</b>	TITOLARI DELLA CONCESSIONE e relative quote di partecipazione (%) PADANA ENERGIA (100) (r.u.)	PROVVEDIMENTI CONCERNENTI LA CONCESSIONE Data 7/9/2011 Natura del provvedimento Conferimento	BUIG LV - 10	PERIODO DI VIGENZA 1° periodo	SCADENZA 17/07/2026	AREA (km2) 144,9	UBICAZIONE DELLA CONCESSIONE EMILIA ROMAGNA (144,9)

**ELENCO DELLE CONCESSIONI DI COLTIVAZIONE ACCORDATE NELLA TERRAFERMA - Aggiornamento 31/ottobre/2016**

<b>937</b>	<b>CODICE E DENOMINAZIONE DELLA CONCESSIONE</b> <b>COLLE S. GIOVANNI</b>	<b>TITOLARI DELLA CONCESSIONE e relative quote di partecipazione (%)</b> ADRIATICA IDROCARBURI (50) (r.u.) GAS PLUS ITALIANA (50)	<b>PROVVEDIMENTI CONCERNENTI LA CONCESSIONE</b> Data 19/1/2012 13/2/2012 1/3/2013 Natura del provvedimento Conferimento Rettifica Cambio intestazione quota	<b>PERIODO DI VIGENZA</b> 1° periodo LVI - 2 LVI - 2 LVII - 3	<b>SCADENZA</b> 19/01/2032	<b>AREA (km2)</b> 22,8	<b>UBICAZIONE DELLA CONCESSIONE</b> ABRUZZO (22,8)
<b>938</b>	<b>CODICE E DENOMINAZIONE DELLA CONCESSIONE</b> <b>RAPAGNANO</b>	<b>TITOLARI DELLA CONCESSIONE e relative quote di partecipazione (%)</b> APENNINE ENERGY (100) (r.u.)  Nota: GIACIMENTO MARGINALE. La concessione deriva dalla riattribuzione della originaria Concessione di coltivazione RAPAGNANO (Eni 100%) vigente dal 17/04/1960 al 28/11/2012.	<b>PROVVEDIMENTI CONCERNENTI LA CONCESSIONE</b> Data 28/11/2012 17/4/2013 Natura del provvedimento Riattribuzione Modifica denominazione sociale	<b>PERIODO DI VIGENZA</b> 1° periodo LVI - 11 LVII - 4	<b>SCADENZA</b> 28/11/2022	<b>AREA (km2)</b> 8,49	<b>UBICAZIONE DELLA CONCESSIONE</b> MARCHE (8,49)
<b>939</b>	<b>CODICE E DENOMINAZIONE DELLA CONCESSIONE</b> <b>AGLAVITZZA</b>	<b>TITOLARI DELLA CONCESSIONE e relative quote di partecipazione (%)</b> ROCKHOPPER CIVITA (100) (r.u.)	<b>PROVVEDIMENTI CONCERNENTI LA CONCESSIONE</b> Data 17/12/2012 23/2/2015 Natura del provvedimento Conferimento Modifica denominazione sociale	<b>PERIODO DI VIGENZA</b> 1° periodo LVI - 12 LIX - 2	<b>SCADENZA</b> 17/12/2032	<b>AREA (km2)</b> 7,32	<b>UBICAZIONE DELLA CONCESSIONE</b> ABRUZZO (7,32)
<b>940</b>	<b>CODICE E DENOMINAZIONE DELLA CONCESSIONE</b> <b>SAN LORENZO</b>	<b>TITOLARI DELLA CONCESSIONE e relative quote di partecipazione (%)</b> APENNINE ENERGY (75) (r.u.) SARP (25)	<b>PROVVEDIMENTI CONCERNENTI LA CONCESSIONE</b> Data 10/3/2014 Natura del provvedimento Conferimento	<b>PERIODO DI VIGENZA</b> 1° periodo LVIII - 3	<b>SCADENZA</b> 24/02/2032	<b>AREA (km2)</b> 4,92	<b>UBICAZIONE DELLA CONCESSIONE</b> MARCHE (4,92)
<b>941</b>	<b>CODICE E DENOMINAZIONE DELLA CONCESSIONE</b> <b>CASA TONETTO</b>	<b>TITOLARI DELLA CONCESSIONE e relative quote di partecipazione (%)</b> APENNINE ENERGY (100) (r.u.)	<b>PROVVEDIMENTI CONCERNENTI LA CONCESSIONE</b> Data 14/7/2015 22/10/2015 Natura del provvedimento Conferimento Cambio intestazione quota	<b>PERIODO DI VIGENZA</b> 1° periodo LIX - 7 LIX - 10	<b>SCADENZA</b> 14/07/2035	<b>AREA (km2)</b> 4,5	<b>UBICAZIONE DELLA CONCESSIONE</b> VENETO (4,5)

**ELENCO DELLE CONCESSIONI DI COLTIVAZIONE ACCORDATE IN SICILIA - Aggiornamento 31/ottobre/2016**

**CONCESSIONI DI COLTIVAZIONE ACCORDATE IN SICILIA**

Legge Regionale 20 marzo 1950 n.30 e successive modificazioni

In Sicilia sono vigenti n. 14 CONCESSIONI DI COLTIVAZIONE per complessivi 596,85 Km<sup>2</sup>

Regione	Numero concessioni	Superficie (Km <sup>2</sup> )
SICILIA	14	596,85

Nota:  
In Sicilia, per la sola terriferma, in virtù dello statuto speciale della regione, la competenza normativa e amministrativa è completamente autonoma. I dati riportati sono forniti dal competente ufficio regionale.

**ELENCO DELLE CONCESSIONI DI COLTIVAZIONE ACCORDATE IN SICILIA - Aggiornamento 31/ottobre/2016**

<b>320</b>	CODICE E DENOMINAZIONE DELLA CONCESSIONE <b>BRONTE - S. NICOLA</b>	TITOLARI DELLA CONCESSIONE e relative quote di partecipazione (%) ENI MEDITERRANEA IDROCARBURI (100) (r.u.)	PROVVEDIMENTI CONCERNENTI LA CONCESSIONE Data Natura del provvedimento Decorrenza	BUIG	PERIODO DI VIGENZA 2 <sup>a</sup> proroga	SCADENZA 02/03/2018	AREA (km2) 14,23	UBICAZIONE DELLA CONCESSIONE SICILIA (14,23)
<b>321</b>	CODICE E DENOMINAZIONE DELLA CONCESSIONE <b>COMISO II</b>	TITOLARI DELLA CONCESSIONE e relative quote di partecipazione (%) EDISON (100) (r.u.)	PROVVEDIMENTI CONCERNENTI LA CONCESSIONE Data Natura del provvedimento Decorrenza	BUIG	PERIODO DI VIGENZA 4 <sup>a</sup> proroga	SCADENZA 20/05/2016	AREA (km2) 3,7	UBICAZIONE DELLA CONCESSIONE SICILIA (3,7)
<b>322</b>	CODICE E DENOMINAZIONE DELLA CONCESSIONE <b>FIUMETTO</b>	TITOLARI DELLA CONCESSIONE e relative quote di partecipazione (%) ENI MEDITERRANEA IDROCARBURI (100) (r.u.)	PROVVEDIMENTI CONCERNENTI LA CONCESSIONE Data Natura del provvedimento Decorrenza	BUIG	PERIODO DI VIGENZA 1 <sup>a</sup> proroga	SCADENZA 24/08/2021	AREA (km2) 20,94	UBICAZIONE DELLA CONCESSIONE SICILIA (20,94)
<b>323</b>	CODICE E DENOMINAZIONE DELLA CONCESSIONE <b>GAGLIANO</b>	TITOLARI DELLA CONCESSIONE e relative quote di partecipazione (%) ENI MEDITERRANEA IDROCARBURI (100) (r.u.)	PROVVEDIMENTI CONCERNENTI LA CONCESSIONE Data Natura del provvedimento Decorrenza	BUIG	PERIODO DI VIGENZA 2 <sup>a</sup> proroga	SCADENZA 01/09/2017	AREA (km2) 116,23	UBICAZIONE DELLA CONCESSIONE SICILIA (116,23)
<b>324</b>	CODICE E DENOMINAZIONE DELLA CONCESSIONE <b>GELA</b>	TITOLARI DELLA CONCESSIONE e relative quote di partecipazione (%) ENI MEDITERRANEA IDROCARBURI (100) (r.u.)	PROVVEDIMENTI CONCERNENTI LA CONCESSIONE Data Natura del provvedimento Decorrenza	BUIG	PERIODO DI VIGENZA 1 <sup>a</sup> proroga	SCADENZA 09/08/2018	AREA (km2) 92,22	UBICAZIONE DELLA CONCESSIONE SICILIA (92,22)
<b>325</b>	CODICE E DENOMINAZIONE DELLA CONCESSIONE <b>GIAURONE</b>	TITOLARI DELLA CONCESSIONE e relative quote di partecipazione (%) ENI MEDITERRANEA IDROCARBURI (100) (r.u.)	PROVVEDIMENTI CONCERNENTI LA CONCESSIONE Data Natura del provvedimento Decorrenza	BUIG	PERIODO DI VIGENZA 1 <sup>a</sup> proroga	SCADENZA 29/09/2014	AREA (km2) 13	UBICAZIONE DELLA CONCESSIONE SICILIA (13)
<b>326</b>	CODICE E DENOMINAZIONE DELLA CONCESSIONE <b>IRMINIO</b>	TITOLARI DELLA CONCESSIONE e relative quote di partecipazione (%) IRMINIO (100) (r.u.)	PROVVEDIMENTI CONCERNENTI LA CONCESSIONE Data Natura del provvedimento Decorrenza	BUIG	PERIODO DI VIGENZA 1 <sup>a</sup> proroga	SCADENZA 25/01/2022	AREA (km2) 39,76	UBICAZIONE DELLA CONCESSIONE SICILIA (39,76)
<b>327</b>	CODICE E DENOMINAZIONE DELLA CONCESSIONE <b>LIPPONE - MAZARA DEL VALLO</b>	TITOLARI DELLA CONCESSIONE e relative quote di partecipazione (%) ENI MEDITERRANEA IDROCARBURI (100) (r.u.)	PROVVEDIMENTI CONCERNENTI LA CONCESSIONE Data Natura del provvedimento Decorrenza	BUIG	PERIODO DI VIGENZA 3 <sup>a</sup> proroga	SCADENZA 13/10/2017	AREA (km2) 16,57	UBICAZIONE DELLA CONCESSIONE SICILIA (16,57)

**ELENCO DELLE CONCESSIONI DI COLTIVAZIONE ACCORDATE IN SICILIA - Aggiornamento 31/ottobre/2016**

<b>328</b>	CODICE E DENOMINAZIONE DELLA CONCESSIONE <b>RAGUSA</b>	TITOLARI DELLA CONCESSIONE e relative quote di partecipazione (%) ENI MEDITERRANEA IDROCARBURI (100) (r.u.)	PROVVEDIMENTI CONCERNENTI LA CONCESSIONE Data   Natura del provvedimento   Decorrenza   BUIG	PERIODO DI VIGENZA 2ª proroga 30/11/2019	SCADENZA 77,56	UBICAZIONE DELLA CONCESSIONE SICILIA (77,56)
<b>329</b>	CODICE E DENOMINAZIONE DELLA CONCESSIONE <b>ROCCA CAVALLO</b>	TITOLARI DELLA CONCESSIONE e relative quote di partecipazione (%) ENI MEDITERRANEA IDROCARBURI (100) (r.u.)	PROVVEDIMENTI CONCERNENTI LA CONCESSIONE Data   Natura del provvedimento   Decorrenza   BUIG	PERIODO DI VIGENZA 1ª proroga 08/06/2021	SCADENZA 37,31	UBICAZIONE DELLA CONCESSIONE SICILIA (37,31)
<b>330</b>	CODICE E DENOMINAZIONE DELLA CONCESSIONE <b>NOTO</b>	TITOLARI DELLA CONCESSIONE e relative quote di partecipazione (%) ENI MEDITERRANEA IDROCARBURI (100) (r.u.)	PROVVEDIMENTI CONCERNENTI LA CONCESSIONE Data   Natura del provvedimento   Decorrenza   BUIG	PERIODO DI VIGENZA 1º periodo 08/01/2019	SCADENZA 21,4	UBICAZIONE DELLA CONCESSIONE SICILIA (21,4)
<b>331</b>	CODICE E DENOMINAZIONE DELLA CONCESSIONE <b>CASE SCHILLACI</b>	TITOLARI DELLA CONCESSIONE e relative quote di partecipazione (%) ENI MEDITERRANEA IDROCARBURI (100) (r.u.)	PROVVEDIMENTI CONCERNENTI LA CONCESSIONE Data   Natura del provvedimento   Decorrenza   BUIG	PERIODO DI VIGENZA 1º periodo 01/07/2024	SCADENZA 52,5	UBICAZIONE DELLA CONCESSIONE SICILIA (52,5)
<b>332</b>	CODICE E DENOMINAZIONE DELLA CONCESSIONE <b>SAMPERI</b>	TITOLARI DELLA CONCESSIONE e relative quote di partecipazione (%) ENI MEDITERRANEA IDROCARBURI (100) (r.u.)	PROVVEDIMENTI CONCERNENTI LA CONCESSIONE Data   Natura del provvedimento   Decorrenza   BUIG	PERIODO DI VIGENZA 1º periodo 30/09/2024	SCADENZA 69,2	UBICAZIONE DELLA CONCESSIONE SICILIA (69,2)
<b>333</b>	CODICE E DENOMINAZIONE DELLA CONCESSIONE <b>S. ANNA</b>	TITOLARI DELLA CONCESSIONE e relative quote di partecipazione (%) ENI MEDITERRANEA IDROCARBURI (45) (r.u.) IRMINIO (30) EDISON (25)	PROVVEDIMENTI CONCERNENTI LA CONCESSIONE Data   Natura del provvedimento   Decorrenza   BUIG	PERIODO DI VIGENZA 1º periodo 29/04/2029	SCADENZA 22,23	UBICAZIONE DELLA CONCESSIONE SICILIA (22,23)



**ELENCO DELLE CONCESSIONI DI COLTIVAZIONE ACCORDATE NEL SOTTOFONDO MARINO - Aggiornamento 31/ottobre/2016**

**CONCESSIONI DI COLTIVAZIONE ACCORDATE NEL SOTTOFONDO MARINO**

Leggi 21 luglio 1967, n. 613 e successive modificazioni, 9 gennaio 1991, n. 9 e Decreto Legislativo 25 novembre 1996, n. 625

Nel sottofondo marino sono vigenti n. 69 CONCESSIONI DI COLTIVAZIONE per complessivi 9099,94 Km<sup>2</sup>

Zona marina	Numero concessioni	Superficie (Km <sup>2</sup> )
EMILIA ROMAGNA	1	15,00
ZONA A	39	4.165,55
ZONA B	20	3.342,19
ZONA C	3	659,51
ZONA D	4	153,40
ZONA F	3	618,68
ZONA G	1	145,60

Nota:  
Nella tabella i titoli afferenti a due o più zone sono conteggiati più volte, una per ciascuna zona mentre a ciascuna zona viene attribuita la parte di area del titolo minerario ad essa afferente.

ELENCO DELLE CONCESSIONI DI COLTIVAZIONE ACCORDATE NEL SOTTOFONDO MARINO - Aggiornamento 31/ottobre/2016

<b>952</b> CODICE E DENOMINAZIONE DELLA CONCESSIONE <b>CERVIA MARE</b>	TITOLARI DELLA CONCESSIONE e relative quote di partecipazione (%) ENI (100) (r.u.)	PROVVEDIMENTI CONCERNENTI LA CONCESSIONE	PERIODO DI VIGENZA	SCADENZA	AREA (km2)	UBICAZIONE DELLA CONCESSIONE
		Data	BUIG			
		24/2/1967	XI - 5			
		12/3/1968	XII - 7			
		31/7/1986	XXXI - 3			
		24/3/1992	XXXVI - 5			
		26/8/1996	XL - 9			
		13/2/1998	XLII - 3			
		20/2/2001	XLV - 3			
23/8/2006	L - 9					
2/3/2012	LVI - 3					
12/9/1966	XI - 5					
12/9/1986	XII - 7					
31/7/1986	XXXI - 3					
24/3/1992	XXXVI - 5					
12/9/1996	XL - 9					
1/1/1998	XLII - 3					
20/2/2001	XLV - 3					
12/9/2006	L - 9					
12/9/2011	LVI - 3					
12/9/2016	ZONA A (30)					
<b>953</b>	<b>FASCIA CERVIA MARE</b>					
<b>953</b> CODICE E DENOMINAZIONE DELLA CONCESSIONE <b>FASCIA CERVIA MARE</b>	TITOLARI DELLA CONCESSIONE e relative quote di partecipazione (%) ENI (100) (r.u.)	PROVVEDIMENTI CONCERNENTI LA CONCESSIONE	PERIODO DI VIGENZA	SCADENZA	AREA (km2)	UBICAZIONE DELLA CONCESSIONE
		Data	BUIG			
		1/8/1967	XI - 9			
		12/3/1968	XII - 9			
		31/7/1986	XXXI - 3			
		24/3/1992	XXXVI - 5			
		21/11/1997	XLII - 12			
		13/2/1998	XLII - 3			
		20/2/2001	XLV - 3			
		10/6/2008	LII - 7			
		2/3/2012	LVI - 3			
		1/8/1967	XI - 9			
		1/8/1987	XII - 9			
31/7/1986	XXXI - 3					
24/3/1992	XXXVI - 5					
1/8/1997	XLII - 12					
1/1/1998	XLII - 3					
20/2/2001	XLV - 3					
1/8/2007	LII - 7					
1/8/2012	LVI - 3					
01/08/2017	ZONA A (27,02)					
<b>954</b>	<b>B.C 1.LF</b>					
<b>954</b> CODICE E DENOMINAZIONE DELLA CONCESSIONE <b>B.C 1.LF</b>	TITOLARI DELLA CONCESSIONE e relative quote di partecipazione (%) EDISON (95) (r.u.) GAS PLUS ITALIANA (5)	PROVVEDIMENTI CONCERNENTI LA CONCESSIONE	PERIODO DI VIGENZA	SCADENZA	AREA (km2)	UBICAZIONE DELLA CONCESSIONE
		Data	BUIG			
		27/8/1970	XV - 2			
		2/9/1974	XIX - 1			
		19/4/1979	XXIII - 8			
		4/8/1993	XXXVII - 10			
		9/5/1996	XL - 6			
		9/5/1996	XL - 6			
		23/11/1998	XLII - 12			
		15/9/1999	XLIII - 10			
		31/5/2001	XLV - 6			
		12/2/2004	XLVIII - 3			
		12/2/2004	XLVIII - 3			
		20/7/2004	XLVIII - 8			
		16/4/2010	LIV - 5			
		1/3/2013	LVI - 3			
		7/9/2016	LX - 9			
		27/8/1970	XV - 2			
		29/5/1974	XIX - 1			
		27/11/1978	XXIII - 8			
		23/4/1992	XXXVII - 10			
		1/1/1996	XL - 6			
		1/3/1996	XL - 6			
29/6/1998	XLII - 12					
1/7/1999	XLIII - 10					
27/8/2000	XLV - 6					
1/12/2003	XLVIII - 3					
1/1/2004	XLVIII - 3					
18/5/2004	XLVIII - 8					
27/8/2010	LIV - 5					
1/3/2013	LVI - 3					
27/8/2015	LX - 9					
27/08/2020	ZONA B (45,95)					

ELENCO DELLE CONCESSIONI DI COLTIVAZIONE ACCORDATE NEL SOTTOFONDO MARINO - Aggiornamento 31/ottobre/2016

CODICE E DENOMINAZIONE DELLA CONCESSIONE	TITOLARI DELLA CONCESSIONE e relative quote di partecipazione (%)	PROVVEDIMENTI CONCERNENTI LA CONCESSIONE		PERIODO DI VIGENZA	SCADENZA	AREA (km2)	UBICAZIONE DELLA CONCESSIONE
		Data	Natura del provvedimento				
<b>955</b> <b>C.C 1.AG</b>	ENI (100) (r.u.)	6/10/1970	Natura del provvedimento Conferimento	18/8/1967	3ª proroga 18/08/2017	79,91	ZONA C (79,91)
		2/9/1996	Modifica programma lavori	2/9/1996			
		28/4/1997	Proroga	18/8/1997			
		22/7/1997	Approvazione nuovo piano sviluppo	22/7/1997			
		13/2/1998	Cambio intestazione	1/1/1998			
		3/10/2005	Trasferimento	13/1/2005			
		10/6/2008	Proroga	18/8/2007			
		8/8/2012	Proroga	18/8/2012			
<b>956</b>							
<b>CODICE E DENOMINAZIONE DELLA CONCESSIONE</b>	<b>TITOLARI DELLA CONCESSIONE e relative quote di partecipazione (%)</b>	<b>PROVVEDIMENTI CONCERNENTI LA CONCESSIONE</b>		<b>PERIODO DI VIGENZA</b>	<b>SCADENZA</b>	<b>AREA (km2)</b>	<b>UBICAZIONE DELLA CONCESSIONE</b>
<b>A.C 1.AG</b>	ENI (100) (r.u.)	Data	Natura del provvedimento	Decorrenza	BUIG		
		2/12/1970	Conferimento	13/9/1970	XV - 1	152,94	ZONA A (152,94)
		6/8/1993	Approvazione nuovo piano sviluppo	6/8/1993	XXXVII - 9		
		20/9/1996	Modifica programma sviluppo	20/9/1996	XL - 10		
		13/2/1998	Cambio intestazione	1/1/1998	XLII - 3		
		23/5/2001	Proroga	13/9/2000	XLV - 6		
		7/6/2001	Modifica programma sviluppo	7/6/2001	XLV - 7		
		14/2/2012	Proroga	14/9/2010	LVI - 2		
		17/6/2013	Rettifica	14/9/2010	LVII - 6		
		4/8/2016	Proroga	14/9/2015	LX - 8		
<b>957</b>							
<b>CODICE E DENOMINAZIONE DELLA CONCESSIONE</b>	<b>TITOLARI DELLA CONCESSIONE e relative quote di partecipazione (%)</b>	<b>PROVVEDIMENTI CONCERNENTI LA CONCESSIONE</b>		<b>PERIODO DI VIGENZA</b>	<b>SCADENZA</b>	<b>AREA (km2)</b>	<b>UBICAZIONE DELLA CONCESSIONE</b>
<b>B.C 2.LF</b>	EDISON (95) (r.u.) GAS PLUS ITALIANA (5)	Data	Natura del provvedimento	Decorrenza	BUIG		
		2/12/1970	Conferimento	2/12/1970	XV - 1	35,06	ZONA B (35,06)
		24/4/1979	Cambio intestazione quota	27/11/1978	XXIII - 7		
		4/8/1993	Cambio intestazione quota	23/4/1992	XXXVII - 10		
		9/5/1996	Cambio intestazione quota	1/1/1996	XL - 6		
		9/5/1996	Cambio intestazione quota	1/3/1996	XL - 6		
		23/11/1998	Cambio intestazione quota	29/6/1998	XLII - 12		
		15/9/1999	Cambio intestazione quota	1/7/1999	XLIII - 10		
		31/5/2001	Proroga	2/12/2000	XLV - 6		
		12/2/2004	Cambio intestazione quota	1/12/2003	XLVIII - 3		
		12/2/2004	Cambio intestazione quota	1/1/2004	XLVIII - 3		
		20/7/2004	Cambio intestazione quota	18/5/2004	XLVIII - 8		
		16/4/2010	Proroga	2/12/2010	LIV - 5		
		1/3/2013	Cambio intestazione quota	1/3/2013	LVI - 3		
		7/9/2016	Proroga e ripermisurazione	2/12/2015	LX - 9		

**ELENCO DELLE CONCESSIONI DI COLTIVAZIONE ACCORDATE NEL SOTTOFONDO MARINO - Aggiornamento 31/ottobre/2016**

<b>958</b>																		
<b>CODICE E DENOMINAZIONE DELLA CONCESSIONE</b>	<b>TITOLARI DELLA CONCESSIONE e relative quote di partecipazione (%)</b>	<b>PROVVEDIMENTI CONCERNENTI LA CONCESSIONE</b>		<b>PERIODO DI VIGENZA</b>	<b>SCADENZA</b>	<b>AREA (km2)</b>	<b>UBICAZIONE DELLA CONCESSIONE</b>											
<b>A.C. 2.AS</b>	ENI (100) (r.u.)	Data	Natura del provvedimento	Decorrenza	2 <sup>a</sup> proroga	54,56	ZONA A (54,56)											
	Nota: Presentata istanza di proroga pubblicata nel B.U.I.G. Anno LVII - N. 12.	3/12/1970	Conferimento	3/12/1970	XV - 1													
		10/3/1971	Trasferimento quota	10/3/1971	XV - 4													
		13/2/1998	Cambio intestazione	1/1/1998	XLII - 3													
		13/6/2001	Proroga	3/12/2000	XLV - 7													
		2/3/2012	Proroga	3/12/2010	XLVI - 3													
<b>959</b>																		
<b>CODICE E DENOMINAZIONE DELLA CONCESSIONE</b>	<b>TITOLARI DELLA CONCESSIONE e relative quote di partecipazione (%)</b>	<b>PROVVEDIMENTI CONCERNENTI LA CONCESSIONE</b>		<b>PERIODO DI VIGENZA</b>	<b>SCADENZA</b>	<b>AREA (km2)</b>	<b>UBICAZIONE DELLA CONCESSIONE</b>											
<b>A.C. 3.AS</b>	ENI (100) (r.u.)	Data	Natura del provvedimento	Decorrenza	2 <sup>a</sup> proroga	23,476	ZONA A (23,48)											
	Nota: Presentata istanza di proroga pubblicata nel B.U.I.G. Anno LVII - N. 11.	3/12/1970	Conferimento	3/12/1970	XV - 1													
		10/3/1971	Trasferimento quota	10/3/1971	XV - 4													
		6/8/1993	Approvazione nuovo piano sviluppo	6/8/1993	XXXVII - 9													
		20/9/1996	Modifica programma sviluppo	20/9/1996	XL - 10													
		13/2/1998	Cambio intestazione	1/1/1998	XLII - 3													
		13/6/2001	Proroga	3/12/2000	XLV - 7													
		17/2/2012	Proroga	3/12/2010	LVI - 2													
<b>960</b>																		
<b>CODICE E DENOMINAZIONE DELLA CONCESSIONE</b>	<b>TITOLARI DELLA CONCESSIONE e relative quote di partecipazione (%)</b>	<b>PROVVEDIMENTI CONCERNENTI LA CONCESSIONE</b>		<b>PERIODO DI VIGENZA</b>	<b>SCADENZA</b>	<b>AREA (km2)</b>	<b>UBICAZIONE DELLA CONCESSIONE</b>											
<b>A.C. 4.AS</b>	ENI (100) (r.u.)	Data	Natura del provvedimento	Decorrenza	2 <sup>a</sup> proroga	23,87	ZONA A (23,87)											
		15/3/1973	Conferimento	15/3/1973	XVII - 6													
		7/7/1973	Trasferimento quota	7/7/1973	XVII - 11													
		31/7/1986	Approvazione piano sviluppo	31/7/1986	XXXI - 3													
		24/3/1992	Approvazione nuovo piano sviluppo	24/3/1992	XXXVI - 5													
		13/2/1998	Cambio intestazione	1/1/1998	XLII - 3													
		20/2/2001	Modifica programma sviluppo	20/2/2001	XLV - 3													
		27/11/2003	Proroga	15/3/2003	XLVIII - 1													
		13/3/2012	Proroga	15/3/2013	LVI - 3													
<b>961</b>																		
<b>CODICE E DENOMINAZIONE DELLA CONCESSIONE</b>	<b>TITOLARI DELLA CONCESSIONE e relative quote di partecipazione (%)</b>	<b>PROVVEDIMENTI CONCERNENTI LA CONCESSIONE</b>		<b>PERIODO DI VIGENZA</b>	<b>SCADENZA</b>	<b>AREA (km2)</b>	<b>UBICAZIONE DELLA CONCESSIONE</b>											
<b>B.C. 3.AS</b>	ADRIATICA IDROCARBURI (100) (r.u.)	Data	Natura del provvedimento	Decorrenza	2 <sup>a</sup> proroga	221,69	ZONA B (221,69)											
		7/7/1973	Conferimento	7/7/1973	XVIII - 2													
		30/10/1974	Trasferimento quota	30/10/1974	XIX - 3													
		7/2/1976	Trasferimento quota	7/2/1976	XX - 5													
		14/12/1981	Ampliamento	27/5/1980	XXVI - 6													
		31/7/1986	Modifica programma lavori	31/7/1986	XXXI - 2													
		13/2/1998	Cambio intestazione	1/1/1998	XLII - 3													
		4/12/1998	Approvazione programma sviluppo ed esplorazione	4/12/1998	XLIII - 1													
		23/10/2000	Approvazione programma sviluppo e perforazione	23/10/2000	XLIV - 11													
		12/5/2003	Proroga	7/7/2003	XLVII - 6													
		9/2/2010	Trasferimento	1/1/2010	LIV - 3													
		11/7/2012	Proroga	7/7/2013	LVI - 7													

**ELENCO DELLE CONCESSIONI DI COLTIVAZIONE ACCORDATE NEL SOTTOFONDO MARINO - Aggiornamento 31/ottobre/2016**

CODICE E DENOMINAZIONE DELLA CONCESSIONE	TITOLARI DELLA CONCESSIONE e relative quote di partecipazione (%)	PROVVEDIMENTI CONCERNENTI LA CONCESSIONE		PERIODO DI VIGENZA	SCADENZA	AREA (km2)	UBICAZIONE DELLA CONCESSIONE
		Data	Natura del provvedimento				
<b>962</b> <b>B.C 4.AS</b>	ADRIATICA IDROCARBURI (100) (r.u.)	7/7/1973	Natura del provvedimento	1 <sup>a</sup> proroga	07/07/2013	147,17	ZONA B (147,17)
		30/10/1974	Conferimento	XVIII - 2			
		7/2/1976	Trasferimento quota	XIX - 3			
		13/2/1998	Trasferimento quota	XX - 5			
		7/4/2003	Cambio intestazione	XLII - 3			
		9/2/2010	Proroga	XLVII - 5			
		25/3/2012	Trasferimento	LIV - 3			
			Proroga	- 13			
<b>963</b>							
<b>D.C 1.AG</b>	ENI (100) (r.u.)	7/7/1973	Natura del provvedimento	2 <sup>a</sup> proroga	07/07/2018	68,42	ZONA D (68,42)
		5/7/1994	Conferimento	XVIII - 2			
		13/2/1998	Aggiornamento programma lavori	XXXVIII - 8			
		11/2/2003	Cambio intestazione	XLII - 3			
		9/2/2010	Proroga	XLVII - 3			
		6/8/2012	Trasferimento	LIV - 3			
			Proroga	LVI - 9			
<b>964</b>							
<b>A.C 5.AV</b>	ENI (100) (r.u.)	3/3/1974	Natura del provvedimento	2 <sup>a</sup> proroga	03/03/2019	19,16	ZONA A (19,16)
		23/7/1975	Conferimento	XVIII - 6			
		9/4/1976	Trasferimento quota	XX - 1			
		30/6/1980	Trasferimento quota	XX - 6			
		4/3/1996	Trasferimento quota	XXIV - 7			
		13/2/1998	Modifica programma lavori	XL - 4			
		3/12/2004	Cambio intestazione	XLII - 3			
		10/4/2012	Proroga	XLIX - 1			
			Proroga	LVI - 4			
<b>965</b>							
<b>A.C 7.AS</b>	ENI (100) (r.u.)	12/11/1974	Natura del provvedimento	2 <sup>a</sup> proroga	12/11/2019	210,16	ZONA A (210,16)
		7/2/1976	Conferimento	XIX - 4			
		26/6/1981	Trasferimento quota	XX - 5			
		20/11/1985	Ampliamento	XXVI - 4			
		13/2/1998	Modifica programma lavori	XXX - 4			
		25/1/1999	Cambio intestazione	XLII - 3			
		10/5/2004	Modifica programma sviluppo	XLIII - 2			
		11/10/2013	Proroga	XLVIII - 6			
			Proroga	LVII - 10			

**ELENCO DELLE CONCESSIONI DI COLTIVAZIONE ACCORDATE NEL SOTTOFONDO MARINO - Aggiornamento 31/ottobre/2016**

966	CODICE E DENOMINAZIONE DELLA CONCESSIONE	TITOLARI DELLA CONCESSIONE e relative quote di partecipazione (%)		PROVVEDIMENTI CONCERNENTI LA CONCESSIONE		PERIODO DI VIGENZA	SCADENZA	AREA (km2)	UBICAZIONE DELLA CONCESSIONE
		Data	Natura del provvedimento	Decorrenza	BUIG				
	<b>B.C 5.AS</b>	ADRIATICA IDROCARBURI (100) (r.u.)		12/11/1974	Conferimento	12/11/1974	12/11/2014	98,35	ZONA B (98,35)
	Nota: Presentata istanza di proroga pubblicata nel B.U.I.G. Anno LVI - N. 4.	7/2/1976	Trasferimento quota	7/2/1976	XX - 5	1 <sup>a</sup> proroga			
		5/10/1996	Modifica programma lavori	5/10/1996	XL - 11				
		13/2/1998	Cambio intestazione	1/1/1998	XLII - 3				
		3/12/2004	Proroga	12/11/2004	XLIX - 1				
		9/2/2010	Trasferimento	1/1/2010	LIV - 3				
<b>967</b>	<b>CODICE E DENOMINAZIONE DELLA CONCESSIONE</b>	<b>TITOLARI DELLA CONCESSIONE e relative quote di partecipazione (%)</b>		<b>PROVVEDIMENTI CONCERNENTI LA CONCESSIONE</b>		<b>PERIODO DI VIGENZA</b>	<b>SCADENZA</b>	<b>AREA (km2)</b>	<b>UBICAZIONE DELLA CONCESSIONE</b>
	<b>A.C 6.AS</b>	ENI (100) (r.u.)		12/11/1974	Conferimento	12/11/1974	12/11/2019	33,37	ZONA A (33,37)
		7/2/1976	Trasferimento quota	7/2/1976	XX - 5	2 <sup>a</sup> proroga			
		13/2/1998	Cambio intestazione	1/1/1998	XLII - 3				
		3/12/2004	Proroga	12/11/2004	XLIX - 1				
		10/4/2012	Proroga	12/11/2014	LVI - 4				
<b>968</b>	<b>CODICE E DENOMINAZIONE DELLA CONCESSIONE</b>	<b>TITOLARI DELLA CONCESSIONE e relative quote di partecipazione (%)</b>		<b>PROVVEDIMENTI CONCERNENTI LA CONCESSIONE</b>		<b>PERIODO DI VIGENZA</b>	<b>SCADENZA</b>	<b>AREA (km2)</b>	<b>UBICAZIONE DELLA CONCESSIONE</b>
	<b>B.C 7.LF</b>	EDISON (95) (r.u.) GAS PLUS ITALIANA (5)		20/5/1975	Conferimento	29/5/1974	29/05/2019	201	ZONA B (201)
	Nota: Presentata istanza di unificazione con la concessione «FIUME TENNA» pubblicata nel B.U.I.G. Anno XX - N. 6.	19/4/1979	Cambio intestazione quota	27/11/1978	XXIII - 8	2 <sup>a</sup> proroga			
		7/4/1989	Trasferimento quota	7/4/1989	XXXIII - 11				
		4/8/1993	Cambio intestazione quota	23/4/1992	XXXVII - 10				
		4/3/1994	Trasferimento quota	2/10/1989	XXXVIII - 4				
		4/3/1994	Sospensione attività di sviluppo	23/3/1993	XXXVIII - 4				
		18/3/1996	Proroga sospensione attività di sviluppo	23/3/1995	XL - 4				
		9/5/1996	Cambio intestazione quota	1/1/1996	XL - 6				
		9/5/1996	Cambio intestazione quota	1/3/1996	XL - 6				
		30/4/1997	Modifica programma sviluppo	30/4/1997	XLI - 5				
		23/11/1998	Cambio intestazione quota	29/6/1998	XLII - 12				
		15/9/1999	Cambio intestazione quota	1/7/1999	XLIII - 10				
		12/2/2004	Cambio intestazione quota	1/12/2003	XLVIII - 3				
		12/2/2004	Cambio intestazione quota	1/1/2004	XLVIII - 3				
		27/5/2004	Proroga	29/5/2004	XLVIII - 6				
		20/7/2004	Cambio intestazione quota	18/5/2004	XLVIII - 8				
		22/10/2012	Proroga	29/5/2014	LVI - 10				
		1/3/2013	Cambio intestazione quota	1/3/2013	LVI - 3				
		1/3/2013	Rettificazione	1/3/2013	LVI - 3				

**ELENCO DELLE CONCESSIONI DI COLTIVAZIONE ACCORDATE NEL SOTTOFONDO MARINO - Aggiornamento 31/ottobre/2016**

970

CODICE E DENOMINAZIONE DELLA CONCESSIONE	TITOLARI DELLA CONCESSIONE e relative quote di partecipazione (%)	PROVVEDIMENTI CONCERNENTI LA CONCESSIONE		PERIODO DI VIGENZA	SCADENZA	AREA (km2)	UBICAZIONE DELLA CONCESSIONE
		Data	Natura del provvedimento				
<b>A.C 8.ME</b> Nota: Presentata istanza di proroga pubblicata nel B.U.I.G. Anno LVII - N. 12.	ENI (81) (r.u.)	5/11/1975	Conferimento	5/11/1975	1 <sup>a</sup> proroga	51,27	ZONA A
	EDISON (19)	10/6/1976	Rettifica	10/6/1976			(51,27)
		24/11/1978	Trasferimento quota	24/11/1978	XXXIII - 7		
		16/12/1980	Estensione titolarità	16/12/1980	XXV - 4		
		26/4/1983	Cambio intestazione quota	26/4/1983	XXVII - 8		
		25/10/1985	Cambio intestazione quota	1/1/1985	XXX - 4		
		31/7/1986	Cambio intestazione quota	24/12/1985	XXXI - 2		
		19/1/1987	Modifica programma lavori	19/1/1987	XXXI - 8		
		20/7/1987	Trasferimento quota	1/12/1986	XXXII - 4		
		8/11/1988	Cambio intestazione quota	26/11/1987	XXXIII - 7		
		8/8/1991	Trasferimento quota	1/7/1989	XXXVI - 6		
		12/5/1992	Cambio intestazione quota	19/6/1991	XXXVI - 11		
		2/9/1993	Trasferimento quota	1/8/1992	XXXVII - 10		
		2/9/1993	Cambio intestazione quota	4/11/1992	XXXVII - 10		
		9/5/1996	Cambio intestazione quota	1/3/1996	XL - 6		
		6/3/1997	Trasferimento quota	11/7/1996	XLI - 4		
		6/3/1997	Rideterminazione	6/3/1997	XLI - 4		
		13/2/1998	Cambio intestazione quota	1/1/1998	XLII - 3		
		25/3/1998	Modifica programma sviluppo	25/3/1998	XLII - 4		
		20/3/2000	Cambio intestazione quota	1/1/2000	XLIV - 4		
	20/4/2001	Cambio intestazione quota	1/10/2000	XLV - 5			
	18/9/2001	Trasferimento quota	29/6/2001	XLV - 10			
	12/2/2004	Intestazione quota	1/12/2003	XLVIII - 3			
	28/11/2005	Proroga	5/11/2005	XLIX - 12			
	28/11/2005	Approvazione nuovo programma lavori	28/11/2005	XLIX - 12			

**ELENCO DELLE CONCESSIONI DI COLTIVAZIONE ACCORDATE NEL SOTTOFONDO MARINO - Aggiornamento 31/ottobre/2016**

CODICE E DENOMINAZIONE DELLA CONCESSIONE	TITOLARI DELLA CONCESSIONE e relative quote di partecipazione (%)	PROVVEDIMENTI CONCERNENTI LA CONCESSIONE		PERIODO DI VIGENZA	SCADENZA	AREA (km2)	UBICAZIONE DELLA CONCESSIONE
		Data	Natura del provvedimento				
<b>B.C 8.LF</b>	EDISON (61,7175) (r.u.) ENI (38,2825)	9/3/1978	Conferimento	9/3/1978	1ª proroga	369,62	ZONA B (369,62)
		20/11/1978	Trasferimento quota	20/11/1978	XXII - 7		
		16/7/1979	Cambio intestazione quota	27/11/1978	XXIII - 3		
		13/9/1982	Trasferimento quota	3/9/1982	XXII - 9		
		4/4/1984	Modifica programma lavori	4/4/1984	XXVI - 12		
		8/5/1984	Trasferimento quota	8/5/1984	XXVIII - 7		
		20/11/1985	Approvazione programma definitivo	20/11/1985	XXVIII - 10		
		15/4/1987	Trasferimento quota	15/4/1987	XXX - 4		
		3/7/1989	Modifica programma lavori	3/7/1989	XXXI - 11		
		29/6/1990	Approvazione nuovo programma lavori	29/6/1990	XXXIII - 11		
		9/9/1991	Approvazione nuovo programma di sviluppo e ricerca	9/9/1991	XXXVI - 6		
		4/8/1993	Cambio intestazione quota	23/4/1992	XXXV - 10		
		13/2/1998	Cambio intestazione quota	1/1/1998	XXXVII - 10		
		23/11/1998	Cambio intestazione quota	29/6/1998	XLII - 3		
15/9/1999	Cambio intestazione quota	1/7/1999	XLII - 12				
12/2/2004	Intestazione quota	1/12/2003	XLIII - 10				
29/2/2008	Approvazione programma lavori	29/2/2008	XLVIII - 3				
29/2/2008	Proroga	9/3/2008	LII - 3				
<b>D.C 2.AG</b>	ENI (100) (r.u.)	24/7/1978	Conferimento	24/7/1978	1ª proroga	44,35	ZONA D (44,35)
		15/7/1997	Integrazione programma lavori	15/7/1997	XXII - 10		
		13/2/1998	Cambio intestazione	1/1/1998	XLI - 8		
		10/6/2008	Proroga	24/7/2008	XLII - 3		
		9/2/2010	Trasferimento	1/1/2010	LII - 7		
					LIV - 3		
<b>B.C 9.AS</b>	ADRIATICA IDROCARBURI (66,666667) (r.u.) EDISON (33,333333)	20/11/1978	Conferimento	20/11/1978	1ª proroga	262,86	ZONA B (262,86)
		6/10/1992	Trasferimento quota	18/3/1992	XXIII - 2		
		2/9/1993	Cambio intestazione quota	4/11/1992	XXXVII - 10		
		13/2/1998	Cambio intestazione quota	1/1/1998	XXXVII - 10		
		12/2/2004	Intestazione quota	1/12/2003	XLII - 3		
		10/6/2008	Proroga	20/11/2008	XLVIII - 3		
		9/2/2010	Trasferimento quota	1/1/2010	LII - 7		
					LIV - 3		



**ELENCO DELLE CONCESSIONI DI COLTIVAZIONE ACCORDATE NEL SOTTOFONDO MARINO - Aggiornamento 31/ottobre/2016**

CODICE E DENOMINAZIONE DELLA CONCESSIONE	TITOLARI DELLA CONCESSIONE e relative quote di partecipazione (%)	PROVVEDIMENTI CONCERNENTI LA CONCESSIONE		PERIODO DI VIGENZA	SCADENZA	AREA (km2)	UBICAZIONE DELLA CONCESSIONE
		Data	Natura del provvedimento				
<b>975</b> <b>C.C 3.AG</b>	ENI MEDITERRANEA IDROCARBURI (100) (r.u.)	13/6/1980	Natura del provvedimento Conferimento	XXIV - 11	13/06/2020	394,8	ZONA C (394,8)
		14/3/1989	Modifica programma lavori	XXXIII - 11			
		8/5/1996	Modifica programma lavori	XL - 6			
		22/7/1997	Approvazione nuovo programma di esplorazione	XLI - 8			
		13/2/1998	Cambio intestazione	XLII - 3			
		12/7/2005	Trasferimento	XLIX - 8			
		20/10/2005	Modifica programma lavori	XLIX - 10			
		1/3/2010	Proroga	LIV - 4			
<b>976</b>							
<b>977</b>							
<b>D.C 3.AG</b>	ENI (100) (r.u.)	16/12/1980	Natura del provvedimento Conferimento	XXV - 4	16/12/2010	47,84	ZONA F (24,11)
		5/6/1995	Sospensione attività di sviluppo e produzione	XXXIX - 7			ZONA D (23,73)
		23/6/1997	Proroga sospensione attività sviluppo e produzione	XLI - 7			
		13/2/1998	Cambio intestazione	XLII - 3			
<b>978</b>							
<b>B.C 10.AS</b>	ADRIATICA IDROCARBURI (51) (r.u.) EDISON (49)	16/12/1980	Natura del provvedimento Conferimento	XXV - 5	27/05/2020	216,85	ZONA B (216,85)
		7/7/1989	Approvazione integrazione programma	XXXIV - 2			
		6/10/1992	Trasferimento quota	XXXVII - 10			
		2/9/1993	Cambio intestazione quota	XXXVII - 10			
		13/2/1998	Cambio intestazione quota	XLII - 3			
		12/2/2004	Intestazione quota	XLVIII - 3			
		7/1/2010	Proroga	LIV - 2			
		9/2/2010	Trasferimento quota	LIV - 3			
<b>978</b>							
<b>A.C 9.AG</b>	ENI (100) (r.u.)	26/6/1981	Natura del provvedimento Conferimento	XXVI - 1	23/10/2009	138,59	ZONA A (138,59)
		13/2/1998	Cambio intestazione	XLII - 3			

Nota: Presentata istanza di rinuncia pubblicata nel B.U.I.G. Anno XLVIII - N. 11.

Nota: Presentata istanza di proroga pubblicata nel B.U.I.G. Anno LII - N. 11.

ELENCO DELLE CONCESSIONI DI COLTIVAZIONE ACCORDATE NEL SOTTOFONDO MARINO - Aggiornamento 31/ottobre/2016

979	CODICE E DENOMINAZIONE DELLA CONCESSIONE	TITOLARI DELLA CONCESSIONE e relative quote di partecipazione (%)	PROVVEDIMENTI CONCERNENTI LA CONCESSIONE		PERIODO DI VIGENZA	SCADENZA	AREA (km2)	UBICAZIONE DELLA CONCESSIONE
			Data	Natura del provvedimento				
	<b>B.C 11.AS</b>	ENI (51) (r.u.) EDISON (49)	26/6/1981	Natura del provvedimento	1° periodo	26/06/2011	177,59	ZONA B (177,59)
			26/6/1981	Conferimento	XXVI - 1			
			6/10/1992	Trasferimento quota	XXXVII - 10			
			2/9/1993	Cambio intestazione quota	XXXVII - 10			
			13/2/1998	Cambio intestazione quota	XLII - 3			
			12/2/2004	Intestazione quota	XLVIII - 3			
<b>980</b>	<b>CODICE E DENOMINAZIONE DELLA CONCESSIONE</b>	<b>TITOLARI DELLA CONCESSIONE e relative quote di partecipazione (%)</b>	<b>PROVVEDIMENTI CONCERNENTI LA CONCESSIONE</b>		<b>PERIODO DI VIGENZA</b>	<b>SCADENZA</b>	<b>AREA (km2)</b>	<b>UBICAZIONE DELLA CONCESSIONE</b>
	<b>A.C 10.AG</b>	ENI (100) (r.u.)	26/6/1981	Natura del provvedimento	1ª proroga	23/10/2019	76,95	ZONA A (76,95)
			26/6/1981	Conferimento	XXVI - 6			
			25/10/1985	Modifica programma lavori	XXX - 4			
			13/2/1998	Cambio intestazione	XLII - 3			
			29/7/2009	Proroga	LIII - 8			
<b>981</b>	<b>CODICE E DENOMINAZIONE DELLA CONCESSIONE</b>	<b>TITOLARI DELLA CONCESSIONE e relative quote di partecipazione (%)</b>	<b>PROVVEDIMENTI CONCERNENTI LA CONCESSIONE</b>		<b>PERIODO DI VIGENZA</b>	<b>SCADENZA</b>	<b>AREA (km2)</b>	<b>UBICAZIONE DELLA CONCESSIONE</b>
	<b>A.C 11.AG</b>	ENI (100) (r.u.)	26/6/1981	Natura del provvedimento	1ª proroga	23/10/2019	154,69	ZONA A (154,69)
			27/12/1983	Conferimento	XXVI - 6			
			25/10/1985	Estensione titolarità	XXVIII - 3			
			4/7/1989	Modifica programma lavori	XXX - 4			
			4/7/1989	Trasferimento quota	XXXIII - 11			
			13/2/1998	Cambio intestazione quota	XLII - 3			
			4/7/2001	Cambio intestazione quota	XLV - 8			
			7/11/2008	Cambio intestazione quota	LII - 12			
			6/7/2009	Proroga	LIII - 8			
			16/9/2011	Trasferimento quota	LV - 10			
			30/11/2011	Rettifica	LV - 12			
<b>983</b>	<b>CODICE E DENOMINAZIONE DELLA CONCESSIONE</b>	<b>TITOLARI DELLA CONCESSIONE e relative quote di partecipazione (%)</b>	<b>PROVVEDIMENTI CONCERNENTI LA CONCESSIONE</b>		<b>PERIODO DI VIGENZA</b>	<b>SCADENZA</b>	<b>AREA (km2)</b>	<b>UBICAZIONE DELLA CONCESSIONE</b>
	<b>D.C 4.AG</b>	ENI (100) (r.u.)	13/9/1982	Natura del provvedimento	1ª proroga	31/03/2021	16,9	ZONA D (16,9)
			13/9/1982	Conferimento	XXVI - 10			
			5/7/1994	Aggiornamento programma lavori	XXXVIII - 8			
			13/2/1998	Cambio intestazione	XLII - 3			
			9/2/2010	Trasferimento	LIV - 3			
			30/3/2012	Proroga	LVI - 3			
<b>984</b>	<b>CODICE E DENOMINAZIONE DELLA CONCESSIONE</b>	<b>TITOLARI DELLA CONCESSIONE e relative quote di partecipazione (%)</b>	<b>PROVVEDIMENTI CONCERNENTI LA CONCESSIONE</b>		<b>PERIODO DI VIGENZA</b>	<b>SCADENZA</b>	<b>AREA (km2)</b>	<b>UBICAZIONE DELLA CONCESSIONE</b>
	<b>A.C 12.AG</b>	ENI (100) (r.u.)	13/9/1982	Natura del provvedimento	1ª proroga	23/10/2019	143,75	ZONA A (143,75)
			13/9/1982	Conferimento	XXVI - 12			
			20/1/1987	Modifica programma lavori	XXXI - 5			
			17/6/1994	Approvazione nuovo programma di ricerca	XXXVIII - 8			
			13/2/1998	Cambio intestazione	XLII - 3			
			29/7/2009	Proroga	LIII - 8			

**ELENCO DELLE CONCESSIONI DI COLTIVAZIONE ACCORDATE NEL SOTTOFONDO MARINO - Aggiornamento 31/ottobre/2016**

985	CODICE E DENOMINAZIONE DELLA CONCESSIONE	TITOLARI DELLA CONCESSIONE e relative quote di partecipazione (%)	PROVVEDIMENTI CONCERNENTI LA CONCESSIONE		PERIODO DI VIGENZA	SCADENZA	AREA (km2)	UBICAZIONE DELLA CONCESSIONE
			Data	Natura del provvedimento				
	<b>A.C 13.AS</b>	ENI (51) (r.u.) EDISON (49)	23/10/1979 18/3/1992 4/11/1992 17/6/1994 1/1/1998 1/12/2003 23/10/2009	Decorrenza Conferimento Trasferimento quota Cambio intestazione quota Modifica programma lavori Cambio intestazione quota Intestazione quota Proroga	1 <sup>a</sup> proroga	23/10/2019	135,97	ZONA A (135,97)
	<b>B.C 13.AS</b>	ENI (51) (r.u.) EDISON (49)	27/5/1980 18/3/1992 4/11/1992 23/7/1996 23/7/1996 1/1/1998 3/3/2000 1/12/2003 27/5/2010 18/2/2015	Decorrenza Conferimento Trasferimento quota Cambio intestazione quota Sospensione lavori di sviluppo Modifica programma lavori Cambio intestazione quota Approvazione nuovo programma di sviluppo e ricerca Intestazione quota Proroga Modifica programma lavori	1 <sup>a</sup> proroga	27/05/2020	395,52	ZONA B (395,52)
	<b>B.C 13.AS</b> Nota: Presentata istanza di variazione del programma dei lavori pubblicata nel B.U.I.G. Anno LVII - N. 10.	ENI (51) (r.u.) EDISON (49)	13/9/1982 6/10/1992 2/9/1993 23/7/1996 23/7/1996 13/7/1998 3/3/2000 12/2/2004 5/4/2011 18/2/2015	Decorrenza Conferimento Trasferimento quota Cambio intestazione quota Sospensione lavori di sviluppo Modifica programma lavori Cambio intestazione quota Approvazione nuovo programma di sviluppo e ricerca Intestazione quota Proroga Modifica programma lavori	1 <sup>a</sup> proroga	27/05/2020	395,52	ZONA B (395,52)
	<b>B.C 14.AS</b>	ENI (51) (r.u.) EDISON (49)	27/5/1980 18/3/1992 4/11/1992 1/1/1998 14/1/2003 1/12/2003 27/5/2010	Decorrenza Conferimento Trasferimento quota Cambio intestazione quota Modifica programma sviluppo Intestazione quota Proroga	1 <sup>a</sup> proroga	27/05/2020	228,24	ZONA B (228,24)
	<b>B.C 14.AS</b> Nota: Presentata istanza di proroga pubblicata nel B.U.I.G. Anno LIV - N. 6.	ENI (51) (r.u.) EDISON (49)	13/9/1982 6/10/1992 2/9/1993 13/2/1998 14/1/2003 12/2/2004 29/1/2010	Decorrenza Conferimento Trasferimento quota Cambio intestazione quota Modifica programma sviluppo Intestazione quota Proroga	1 <sup>a</sup> proroga	27/05/2020	228,24	ZONA B (228,24)
	<b>B.C 12.AS</b>	ADRIATICA IDROCARBURI (51) (r.u.) EDISON (49)	27/5/1980 31/3/1985 10/7/1989 18/3/1992 4/11/1992 1/1/1998 1/12/2003 1/1/2010	Decorrenza Conferimento Proroga inizio perforazione Approvazione nuovo programma di ricerca Trasferimento quota Cambio intestazione quota Cambio intestazione quota Intestazione quota Trasferimento quota	1° periodo	27/05/2010	223,1	ZONA B (223,1)
	<b>B.C 12.AS</b> Nota: Presentata istanza di proroga pubblicata nel B.U.I.G. Anno LIV - N. 6.	ADRIATICA IDROCARBURI (51) (r.u.) EDISON (49)	13/9/1982 20/11/1985 10/7/1989 6/10/1992 2/9/1993 13/2/1998 12/2/2004 9/2/2010	Decorrenza Conferimento Proroga inizio perforazione Approvazione nuovo programma di ricerca Trasferimento quota Cambio intestazione quota Cambio intestazione quota Intestazione quota Trasferimento quota	1° periodo	27/05/2010	223,1	ZONA B (223,1)

**ELENCO DELLE CONCESSIONI DI COLTIVAZIONE ACCORDATE NEL SOTTOFONDO MARINO - Aggiornamento 31/ottobre/2016**

989	CODICE E DENOMINAZIONE DELLA CONCESSIONE	TITOLARI DELLA CONCESSIONE e relative quote di partecipazione (%)	PROVVEDIMENTI CONCERNENTI LA CONCESSIONE		PERIODO DI VIGENZA	SCADENZA	AREA (km2)	UBICAZIONE DELLA CONCESSIONE
			Data	Natura del provvedimento				
<b>A.C. 14.AS</b>	Nota: Presentata istanza di proroga pubblicata nel B.U.I.G. Anno LIV - N. 4.	ENI (51) (r.u.) EDISON (49)	28/4/1983	Natura del provvedimento Conferimento	18/3/1981	18/03/2011	152,28	ZONA A (152,28)
			6/10/1992	Trasferimento quota	18/3/1992			
			2/9/1993	Cambio intestazione quota	4/11/1992			
			13/2/1998	Cambio intestazione quota	1/1/1998			
			12/2/2004	Intestazione quota	1/12/2003			
<b>990</b>	<b>CODICE E DENOMINAZIONE DELLA CONCESSIONE</b>	<b>TITOLARI DELLA CONCESSIONE e relative quote di partecipazione (%)</b>	<b>PROVVEDIMENTI CONCERNENTI LA CONCESSIONE</b>		<b>PERIODO DI VIGENZA</b>	<b>SCADENZA</b>	<b>AREA (km2)</b>	<b>UBICAZIONE DELLA CONCESSIONE</b>
	<b>A.C. 15.AX</b>	ENI (90) (r.u.) EDISON (10)	27/4/1983	Natura del provvedimento Conferimento	18/3/1981	18/03/2011	75,62	ZONA A (75,62)
	Nota: Presentata istanza di proroga pubblicata nel B.U.I.G. Anno LIV - N. 4.		23/2/1984	Rettifica	27/4/1983			
			4/8/1993	Cambio intestazione quota	23/4/1992			
			6/8/1993	Trasferimento quota	6/11/1990			
			13/2/1998	Cambio intestazione quota	1/1/1998			
			23/11/1998	Cambio intestazione quota	29/6/1998			
			15/9/1999	Cambio intestazione quota	1/7/1999			
			12/2/2004	Intestazione quota	1/12/2003			
<b>991</b>	<b>CODICE E DENOMINAZIONE DELLA CONCESSIONE</b>	<b>TITOLARI DELLA CONCESSIONE e relative quote di partecipazione (%)</b>	<b>PROVVEDIMENTI CONCERNENTI LA CONCESSIONE</b>		<b>PERIODO DI VIGENZA</b>	<b>SCADENZA</b>	<b>AREA (km2)</b>	<b>UBICAZIONE DELLA CONCESSIONE</b>
	<b>C.C. 6.EO</b>	EDISON (60) (r.u.) ENI (40)	17/2/1984	Natura del provvedimento Conferimento e unificazione	17/2/1984	28/12/2022	184,8	ZONA C (184,8)
			10/10/1984	Trasferimento quota	10/10/1984			
			7/8/1985	Cambio intestazione quota	1/1/1985			
			2/7/1990	Trasferimento quota	1/7/1989			
			12/5/1992	Cambio intestazione quota	19/6/1991			
			2/1/1993	Trasferimento quota	16/1/1992			
			2/9/1993	Cambio intestazione quota	15/10/1992			
			13/2/1998	Cambio intestazione quota	1/1/1998			
			29/9/1999	Cambio intestazione quota	30/11/1998			
			10/12/1999	Assunzione quota	31/12/1999			
			12/2/2004	Intestazione quota	1/12/2003			
			13/11/2015	Proroga	28/12/2012			

**ELENCO DELLE CONCESSIONI DI COLTIVAZIONE ACCORDATE NEL SOTTOFONDO MARINO - Aggiornamento 31/ottobre/2016**

**993**

CODICE E DENOMINAZIONE DELLA CONCESSIONE	TITOLARI DELLA CONCESSIONE e relative quote di partecipazione (%)	PROVVEDIMENTI CONCERNENTI LA CONCESSIONE		PERIODO DI VIGENZA	SCADENZA	AREA (km2)	UBICAZIONE DELLA CONCESSIONE
		Data	Natura del provvedimento				
<b>B.C 15.AV</b>	ADRIATICA IDROCARBURI (100) (r.u.)	7/9/1984	Natura del provvedimento Conferimento	12/1/1982	12/01/2022	168,79	ZONA B (168,79)
		31/7/1986	Approvazione piano sviluppo	31/7/1986			
		8/8/1991	Trasferimento quota	1/7/1989			
		12/5/1992	Cambio intestazione quota	19/6/1991			
		2/9/1993	Trasferimento quota	1/8/1992			
		2/9/1993	Trasferimento quota	4/11/1992			
		15/10/1995	Cambio intestazione quota	1/1/1985			
		9/5/1996	Cambio intestazione quota	1/1/1996			
		9/5/1996	Cambio intestazione quota	1/3/1996			
		5/2/1998	Assunzione quota	29/12/1997			
		13/2/1998	Cambio intestazione quota	1/1/1998			
		10/3/2000	Assunzione quota	5/3/1998			
		9/2/2010	Trasferimento	1/1/2010			
		15/3/2012	Proroga	12/1/2012			

**995**

CODICE E DENOMINAZIONE DELLA CONCESSIONE	TITOLARI DELLA CONCESSIONE e relative quote di partecipazione (%)	PROVVEDIMENTI CONCERNENTI LA CONCESSIONE		PERIODO DI VIGENZA	SCADENZA	AREA (km2)	UBICAZIONE DELLA CONCESSIONE
		Data	Natura del provvedimento				
<b>A.C 16.AG</b>	ENI (70) (r.u.) EDISON (30)	31/7/1986	Natura del provvedimento Conferimento	19/5/1985	19/05/2015	539,84	ZONA A (539,84)
		8/8/1991	Trasferimento quota	1/7/1989			
		12/5/1992	Cambio intestazione quota	19/6/1991			
		4/8/1993	Cambio intestazione quota	23/4/1992			
		2/9/1993	Trasferimento quota	1/8/1992			
		2/9/1993	Cambio intestazione quota	4/11/1992			
		13/2/1998	Cambio intestazione quota	1/1/1998			
		23/11/1998	Cambio intestazione quota	29/6/1998			
		15/9/1999	Cambio intestazione quota	1/7/1999			
		12/2/2004	Intestazione quota	1/12/2003			

Nota: Presentata istanza di proroga pubblicata nel B.U.I.G. Anno LVII - N. 6.

**ELENCO DELLE CONCESSIONI DI COLTIVAZIONE ACCORDATE NEL SOTTOFONDO MARINO - Aggiornamento 31/ottobre/2016**

**996**

CODICE E DENOMINAZIONE DELLA CONCESSIONE	TITOLARI DELLA CONCESSIONE e relative quote di partecipazione (%) ENI (100) (r.u.)	PROVVEDIMENTI CONCERNENTI LA CONCESSIONE		PERIODO DI VIGENZA	SCADENZA	AREA (km2)	UBICAZIONE DELLA CONCESSIONE
		Data	Natura del provvedimento				
<b>B.C 17.TO</b>		18/10/1988	Conferimento	18/10/1988	1° periodo	206,94	ZONA B (206,94)
		8/4/1991	Cambio intestazione quota	26/11/1987	XXXIII - 2		
		18/7/1991	Approvazione piano sviluppo	18/7/1991	XXXVI - 6		
		8/2/1993	Trasferimento quota	13/9/1991	XXXV - 8		
		8/2/1993	Trasferimento quota e nomina r.u.	17/10/1991	XXXVII - 8		
		2/9/1993	Trasferimento quota	1/8/1992	XXXVII - 10		
		2/9/1993	Cambio intestazione quota	4/11/1992	XXXVII - 10		
		3/9/1993	Modifica programma lavori	3/9/1993	XXXVII - 10		
		29/3/1994	Trasferimento quota	31/12/1993	XXXVIII - 4		
		1/8/1994	Cambio intestazione quota	5/5/1994	XXXVIII - 9		
		1/8/1994	Proroga termine di inizio produzione	1/8/1994	XXXVIII - 9		
		7/3/1997	Trasferimento quota	20/12/1996	XLI - 4		
		22/7/1997	Trasferimento quota	9/6/1997	XLI - 8		
		29/10/1997	Modifica programma sviluppo	29/10/1997	XLI - 11		
		3/12/1997	Trasferimento quote	17/10/1997	XLII - 1		
		13/2/1998	Cambio intestazione	1/1/1998	XLII - 3		
26/11/2002	Ampliamento	26/11/2002	XLVI - 12				
14/12/2009	Approvazione nuovo programma lavori	14/12/2009	LIV - 1				
18/2/2015	Modifica programma lavori	18/2/2015	LIX - 2				

**997**

CODICE E DENOMINAZIONE DELLA CONCESSIONE	TITOLARI DELLA CONCESSIONE e relative quote di partecipazione (%) ENI (100) (r.u.)	PROVVEDIMENTI CONCERNENTI LA CONCESSIONE		PERIODO DI VIGENZA	SCADENZA	AREA (km2)	UBICAZIONE DELLA CONCESSIONE
		Data	Natura del provvedimento				
<b>B.C 18.RI</b>		18/10/1988	Conferimento	18/10/1988	1° periodo	74,43	ZONA B (74,43)
		9/5/1996	Cambio intestazione	1/1/1996	XL - 6		
		9/5/1996	Cambio intestazione	1/3/1996	XL - 6		
		1/6/1998	Trasferimento titolarità	1/4/1998	XLII - 7		

**998**

CODICE E DENOMINAZIONE DELLA CONCESSIONE	TITOLARI DELLA CONCESSIONE e relative quote di partecipazione (%) ENI (100) (r.u.)	PROVVEDIMENTI CONCERNENTI LA CONCESSIONE		PERIODO DI VIGENZA	SCADENZA	AREA (km2)	UBICAZIONE DELLA CONCESSIONE
		Data	Natura del provvedimento				
<b>F.C 1.AG</b>		23/1/1989	Conferimento	24/5/1987	1° periodo	38,26	ZONA F (38,26)
		13/2/1998	Cambio intestazione	1/1/1998	XLII - 3		
		9/2/2010	Trasferimento	1/1/2010	LIV - 3		

**ELENCO DELLE CONCESSIONI DI COLTIVAZIONE ACCORDATE NEL SOTTOFONDO MARINO - Aggiornamento 31/ottobre/2016**

CODICE E DENOMINAZIONE DELLA CONCESSIONE	TITOLARI DELLA CONCESSIONE e relative quote di partecipazione (%)	PROVVEDIMENTI CONCERNENTI LA CONCESSIONE		PERIODO DI VIGENZA	SCADENZA	AREA (km2)	UBICAZIONE DELLA CONCESSIONE
		Data	Natura del provvedimento				
<b>1000</b> <b>A.C. 17.AG</b>	ENI (75) (r.u.) EDISON (25)	7/4/1989 8/8/1991 12/5/1992 2/9/1993 2/9/1993 8/5/1996 10/4/1997 13/2/1998 12/2/2004	Natura del provvedimento Conferimento Trasferimento quota Cambio intestazione quota Trasferimento quota Cambio intestazione quota Modifica programma sviluppo Modifica programma sviluppo Cambio intestazione quota Intestazione quota	1° periodo XXXIII - 11 XXXVI - 6 XXXVI - 11 XXXVII - 10 XXXVII - 10 XL - 6 XLI - 5 XLII - 3 XLVIII - 3	26/05/2017	151,37	ZONA A (151,37)
<b>1001</b>							
<b>1001</b> CODICE E DENOMINAZIONE DELLA CONCESSIONE	TITOLARI DELLA CONCESSIONE e relative quote di partecipazione (%)	PROVVEDIMENTI CONCERNENTI LA CONCESSIONE		PERIODO DI VIGENZA	SCADENZA	AREA (km2)	UBICAZIONE DELLA CONCESSIONE
<b>A.C. 18.AG</b>	ENI (100) (r.u.)	18/12/1989 13/2/1998	Natura del provvedimento Conferimento Cambio intestazione	1° periodo XXXIV - 10 XLII - 3	04/09/2017	155,18	ZONA A (155,18)
<b>1002</b>							
<b>1002</b> CODICE E DENOMINAZIONE DELLA CONCESSIONE	TITOLARI DELLA CONCESSIONE e relative quote di partecipazione (%)	PROVVEDIMENTI CONCERNENTI LA CONCESSIONE		PERIODO DI VIGENZA	SCADENZA	AREA (km2)	UBICAZIONE DELLA CONCESSIONE
<b>B.C. 20.AS</b> Nota: Presentata istanza di ampliamento pubblicata nel B.U.I.G. Anno LII - N. 1. Presentata istanza di proroga pubblicata nel B.U.I.G. Anno LIII - N. 7.	ENI (51) (r.u.) EDISON (49)	16/1/1992 6/10/1992 2/9/1993 2/4/1996 13/2/1998 12/2/2004	Natura del provvedimento Conferimento Trasferimento quota Cambio intestazione quota Approvazione nuovo programma di esplorazione Cambio intestazione quota Intestazione quota	1° periodo XXXVI - 5 XXXVII - 10 XXXVII - 10 XL - 5 XLII - 3 XLVIII - 3	27/05/2010	82,21	ZONA B (82,21)
<b>1003</b>							
<b>1003</b> CODICE E DENOMINAZIONE DELLA CONCESSIONE	TITOLARI DELLA CONCESSIONE e relative quote di partecipazione (%)	PROVVEDIMENTI CONCERNENTI LA CONCESSIONE		PERIODO DI VIGENZA	SCADENZA	AREA (km2)	UBICAZIONE DELLA CONCESSIONE
<b>F.C. 2.AG</b>	ENI (100) (r.u.)	19/3/1992 8/8/1994 13/2/1998	Natura del provvedimento Conferimento Approvazione progr. svil. definit. e ulter. ric. Cambio intestazione	1° periodo XXXVI - 6 XXXVIII - 9 XLII - 3	25/05/2020	556,31	ZONA F (556,31)
<b>1004</b>							
<b>1004</b> CODICE E DENOMINAZIONE DELLA CONCESSIONE	TITOLARI DELLA CONCESSIONE e relative quote di partecipazione (%)	PROVVEDIMENTI CONCERNENTI LA CONCESSIONE		PERIODO DI VIGENZA	SCADENZA	AREA (km2)	UBICAZIONE DELLA CONCESSIONE
<b>A.C. 19.PI</b>	ENI (85) (r.u.) ROCKHOPPER ITALIA (15)	7/3/1994 14/6/1996 14/6/1996 13/2/1998 5/4/2002 30/6/2005 16/4/2008 23/2/2015	Natura del provvedimento Conferimento Trasferimento quota Cambio intestazione quota Cambio intestazione quota Trasferimento quota Trasferimento quota Cambio intestazione quota Modifica denominazione sociale	1° periodo XXXVIII - 4 XL - 7 XL - 7 XLII - 3 XLVI - 12 XLIX - 7 LII - 5 LIX - 2	07/03/2024	219,46	ZONA A (219,46)

**ELENCO DELLE CONCESSIONI DI COLTIVAZIONE ACCORDATE NEL SOTTOFONDO MARINO - Aggiornamento 31/ottobre/2016**

<b>1005</b>	<b>CODICE E DENOMINAZIONE DELLA CONCESSIONE</b> <b>A.C 20.AG</b>	<b>TITOLARI DELLA CONCESSIONE e relative quote di partecipazione (%)</b> ENI (100) (r.u.)	<b>PROVVEDIMENTI CONCERNENTI LA CONCESSIONE</b> Data 7/3/1994 Conferimento 13/2/1998 Cambio intestazione	<b>PERIODO DI VIGENZA</b> 1° periodo 07/03/2024	<b>AREA (km2)</b> 99,42	<b>UBICAZIONE DELLA CONCESSIONE</b> ZONA A (99,42)
<b>1006</b>	<b>CODICE E DENOMINAZIONE DELLA CONCESSIONE</b> <b>A.C 21.AG</b>	<b>TITOLARI DELLA CONCESSIONE e relative quote di partecipazione (%)</b> ENI (51) (r.u.) EDISON (49)	<b>PROVVEDIMENTI CONCERNENTI LA CONCESSIONE</b> Data 9/11/1994 Conferimento 13/2/1998 Cambio intestazione quota 27/11/2003 Approvazione nuovo programma lavori 12/2/2004 Intestazione quota	<b>PERIODO DI VIGENZA</b> 1° periodo 09/11/2024	<b>AREA (km2)</b> 99,84	<b>UBICAZIONE DELLA CONCESSIONE</b> ZONA A (99,84)
<b>1007</b>	<b>CODICE E DENOMINAZIONE DELLA CONCESSIONE</b> <b>B.C 21.AG</b>	<b>TITOLARI DELLA CONCESSIONE e relative quote di partecipazione (%)</b> ADRIATICA IDROCARBURI (51) (r.u.) EDISON (49)	<b>PROVVEDIMENTI CONCERNENTI LA CONCESSIONE</b> Data 9/11/1994 Conferimento 13/2/1998 Cambio intestazione quota 7/12/1999 Modifica programma sviluppo 12/2/2004 Intestazione quota 9/2/2010 Trasferimento quota	<b>PERIODO DI VIGENZA</b> 1° periodo 09/11/2024	<b>AREA (km2)</b> 82,88	<b>UBICAZIONE DELLA CONCESSIONE</b> ZONA B (82,88)
<b>1008</b>	<b>CODICE E DENOMINAZIONE DELLA CONCESSIONE</b> <b>PORTO CORSINI MARE</b> Nota: Presentata istanza di proroga pubblicata nel B.U.I.G. Anno LVIII - N. 8.	<b>TITOLARI DELLA CONCESSIONE e relative quote di partecipazione (%)</b> ENI (100) (r.u.)	<b>PROVVEDIMENTI CONCERNENTI LA CONCESSIONE</b> Data 5/10/1996 Unificazione 13/2/1998 Cambio intestazione 4/7/2001 Approvazione nuovo programma di sviluppo e ricerca 7/7/2006 Proroga 13/3/2012 Proroga	<b>PERIODO DI VIGENZA</b> 2ª proroga 26/05/2016	<b>AREA (km2)</b> 56,41	<b>UBICAZIONE DELLA CONCESSIONE</b> ZONA A (56,41)
<b>1009</b>	<b>CODICE E DENOMINAZIONE DELLA CONCESSIONE</b> <b>A.C 22.EA</b>	<b>TITOLARI DELLA CONCESSIONE e relative quote di partecipazione (%)</b> ENI (100) (r.u.)	<b>PROVVEDIMENTI CONCERNENTI LA CONCESSIONE</b> Data 18/9/1997 Attribuzione	<b>PERIODO DI VIGENZA</b> 1° periodo 01/01/2017	<b>AREA (km2)</b> 142,75	<b>UBICAZIONE DELLA CONCESSIONE</b> ZONA A (142,75)
<b>1010</b>	<b>CODICE E DENOMINAZIONE DELLA CONCESSIONE</b> <b>A.C 23.EA</b>	<b>TITOLARI DELLA CONCESSIONE e relative quote di partecipazione (%)</b> ENI (100) (r.u.)	<b>PROVVEDIMENTI CONCERNENTI LA CONCESSIONE</b> Data 18/9/1997 Attribuzione	<b>PERIODO DI VIGENZA</b> 1° periodo 01/01/2017	<b>AREA (km2)</b> 71,28	<b>UBICAZIONE DELLA CONCESSIONE</b> ZONA A (71,28)



**ELENCO DELLE CONCESSIONI DI COLTIVAZIONE ACCORDATE NEL SOTTOFONDO MARINO - Aggiornamento 31/ottobre/2016**

<b>1011</b>	<b>CODICE E DENOMINAZIONE DELLA CONCESSIONE</b> <b>A.C 24.EA</b>	<b>TITOLARI DELLA CONCESSIONE e relative quote di partecipazione (%)</b> ENI (100) (r.u.)	<b>PROVVEDIMENTI CONCERNENTI LA CONCESSIONE</b> Data 15/6/1998 10/4/2012 Natura del provvedimento Attribuzione Proroga	<b>PERIODO DI VIGENZA</b> 1 <sup>a</sup> proroga 01/01/2027	<b>AREA (km2)</b> 4,86	<b>UBICAZIONE DELLA CONCESSIONE</b> ZONA A (4,86)
<b>1012</b>	<b>CODICE E DENOMINAZIONE DELLA CONCESSIONE</b> <b>A.C 25.EA</b>	<b>TITOLARI DELLA CONCESSIONE e relative quote di partecipazione (%)</b> ENI (100) (r.u.)	<b>PROVVEDIMENTI CONCERNENTI LA CONCESSIONE</b> Data 18/6/1998 10/4/2012 Natura del provvedimento Attribuzione Proroga	<b>PERIODO DI VIGENZA</b> 1 <sup>a</sup> proroga 01/01/2027	<b>AREA (km2)</b> 25,88	<b>UBICAZIONE DELLA CONCESSIONE</b> ZONA A (25,88)
<b>1013</b>	<b>CODICE E DENOMINAZIONE DELLA CONCESSIONE</b> <b>A.C 26.EA</b>	<b>TITOLARI DELLA CONCESSIONE e relative quote di partecipazione (%)</b> ENI (100) (r.u.)	<b>PROVVEDIMENTI CONCERNENTI LA CONCESSIONE</b> Data 18/6/1998 5/4/2012 Natura del provvedimento Attribuzione Proroga	<b>PERIODO DI VIGENZA</b> 1 <sup>a</sup> proroga 01/01/2027	<b>AREA (km2)</b> 131,25	<b>UBICAZIONE DELLA CONCESSIONE</b> ZONA A (131,25)
<b>1014</b>	<b>CODICE E DENOMINAZIONE DELLA CONCESSIONE</b> <b>A.C 27.EA</b>	<b>TITOLARI DELLA CONCESSIONE e relative quote di partecipazione (%)</b> ENI (100) (r.u.)	<b>PROVVEDIMENTI CONCERNENTI LA CONCESSIONE</b> Data 18/6/1998 5/4/2012 Natura del provvedimento Attribuzione Proroga	<b>PERIODO DI VIGENZA</b> 1 <sup>a</sup> proroga 01/01/2027	<b>AREA (km2)</b> 110	<b>UBICAZIONE DELLA CONCESSIONE</b> ZONA A (95) EMILIA ROMAGNA (15)
<b>1015</b>	<b>CODICE E DENOMINAZIONE DELLA CONCESSIONE</b> <b>A.C 28.EA</b>	<b>TITOLARI DELLA CONCESSIONE e relative quote di partecipazione (%)</b> ENI (100) (r.u.)	<b>PROVVEDIMENTI CONCERNENTI LA CONCESSIONE</b> Data 18/6/1998 Natura del provvedimento Attribuzione	<b>PERIODO DI VIGENZA</b> 1 <sup>o</sup> periodo 01/01/2017	<b>AREA (km2)</b> 76,42	<b>UBICAZIONE DELLA CONCESSIONE</b> ZONA A (76,42)
			Nota: Presentata istanza di proroga pubblicata nel B.U.I.G. Anno LVI - N. 6.			
<b>1016</b>	<b>CODICE E DENOMINAZIONE DELLA CONCESSIONE</b> <b>A.C 29.EA</b>	<b>TITOLARI DELLA CONCESSIONE e relative quote di partecipazione (%)</b> ENI (100) (r.u.)	<b>PROVVEDIMENTI CONCERNENTI LA CONCESSIONE</b> Data 18/6/1998 8/8/2012 Natura del provvedimento Attribuzione Proroga	<b>PERIODO DI VIGENZA</b> 1 <sup>a</sup> proroga 01/01/2027	<b>AREA (km2)</b> 81,85	<b>UBICAZIONE DELLA CONCESSIONE</b> ZONA A (81,85)
<b>1017</b>	<b>CODICE E DENOMINAZIONE DELLA CONCESSIONE</b> <b>A.C 30.EA</b>	<b>TITOLARI DELLA CONCESSIONE e relative quote di partecipazione (%)</b> ENI (100) (r.u.)	<b>PROVVEDIMENTI CONCERNENTI LA CONCESSIONE</b> Data 18/6/1998 8/8/2012 Natura del provvedimento Attribuzione Proroga	<b>PERIODO DI VIGENZA</b> 1 <sup>a</sup> proroga 01/01/2027	<b>AREA (km2)</b> 114,37	<b>UBICAZIONE DELLA CONCESSIONE</b> ZONA A (114,37)

**ELENCO DELLE CONCESSIONI DI COLTIVAZIONE ACCORDATE NEL SOTTOFONDO MARINO - Aggiornamento 31/ottobre/2016**

<b>1018</b>	<b>CODICE E DENOMINAZIONE DELLA CONCESSIONE</b> <b>A.C 31.EA</b> Nota: Presentata istanza di proroga pubblicata nel B.U.I.G. Anno LVI - N. 9.	TITOLARI DELLA CONCESSIONE e relative quote di partecipazione (%) ENI (100) (r.u.)	PROVVEDIMENTI CONCERNENTI LA CONCESSIONE Data 18/6/1998 Natura del provvedimento Attribuzione	PERIODO DI VIGENZA 1° periodo XLII - 6	SCADENZA 01/01/2017	AREA (km2) 82,19	UBICAZIONE DELLA CONCESSIONE ZONA A (82,19)
<b>1019</b>	<b>CODICE E DENOMINAZIONE DELLA CONCESSIONE</b> <b>A.C 32.AG</b>	TITOLARI DELLA CONCESSIONE e relative quote di partecipazione (%) ENI (100) (r.u.)	PROVVEDIMENTI CONCERNENTI LA CONCESSIONE Data 16/2/1999 Natura del provvedimento Conferimento 4/7/2001 Approvazione nuovo programma di ricerca	PERIODO DI VIGENZA 1° periodo XLIII - 3 XLV - 8	SCADENZA 30/11/2024	AREA (km2) 190,04	UBICAZIONE DELLA CONCESSIONE ZONA A (190,04)
<b>1020</b>	<b>CODICE E DENOMINAZIONE DELLA CONCESSIONE</b> <b>B.C 22.AG</b> Nota: Presentata istanza di proroga pubblicata nel B.U.I.G. Anno LVI - N. 10.	TITOLARI DELLA CONCESSIONE e relative quote di partecipazione (%) ENI (100) (r.u.)	PROVVEDIMENTI CONCERNENTI LA CONCESSIONE Data 2/2/2000 Natura del provvedimento Conferimento	PERIODO DI VIGENZA 1° periodo XLIV - 2	SCADENZA 01/10/2014	AREA (km2) 76,63	UBICAZIONE DELLA CONCESSIONE ZONA B (76,63)
<b>1021</b>	<b>CODICE E DENOMINAZIONE DELLA CONCESSIONE</b> <b>A.C 33.AG</b> Nota: Presentata istanza di proroga pubblicata nel B.U.I.G. Anno LVIII - N. 2.	TITOLARI DELLA CONCESSIONE e relative quote di partecipazione (%) ENI (100) (r.u.)	PROVVEDIMENTI CONCERNENTI LA CONCESSIONE Data 16/11/2000 31/7/2001 12/1/2004 Natura del provvedimento Conferimento Riduzione area Riduzione area	PERIODO DI VIGENZA 1° periodo XLIV - 12 XLV - 10 XLVIII - 2	SCADENZA 26/01/2016	AREA (km2) 78,4	UBICAZIONE DELLA CONCESSIONE ZONA A (78,4)
<b>1022</b>	<b>CODICE E DENOMINAZIONE DELLA CONCESSIONE</b> <b>A.C 34.AG</b>	TITOLARI DELLA CONCESSIONE e relative quote di partecipazione (%) ENI (100) (r.u.)	PROVVEDIMENTI CONCERNENTI LA CONCESSIONE Data 7/7/2006 Natura del provvedimento Conferimento	PERIODO DI VIGENZA 1° periodo L - 8	SCADENZA 19/06/2024	AREA (km2) 147,3	UBICAZIONE DELLA CONCESSIONE ZONA A (147,3)
<b>1023</b>	<b>CODICE E DENOMINAZIONE DELLA CONCESSIONE</b> <b>A.C 35.AG</b>	TITOLARI DELLA CONCESSIONE e relative quote di partecipazione (%) ENI (80) (r.u.) ROCKHOPPER ITALIA (20)	PROVVEDIMENTI CONCERNENTI LA CONCESSIONE Data 14/12/2009 23/2/2015 Natura del provvedimento Conferimento Modifica denominazione sociale	PERIODO DI VIGENZA 1° periodo LIV - 1 LIX - 2	SCADENZA 25/11/2022	AREA (km2) 76,56	UBICAZIONE DELLA CONCESSIONE ZONA A (76,56)
<b>1024</b>	<b>CODICE E DENOMINAZIONE DELLA CONCESSIONE</b> <b>A.C 36.AG</b>	TITOLARI DELLA CONCESSIONE e relative quote di partecipazione (%) ENI (60) (r.u.) EDISON (40)	PROVVEDIMENTI CONCERNENTI LA CONCESSIONE Data 17/6/2013 17/6/2014 Natura del provvedimento Conferimento Rettifica	PERIODO DI VIGENZA 1° periodo LVI - 6 LVIII - 6	SCADENZA 21/02/2026	AREA (km2) 22,21	UBICAZIONE DELLA CONCESSIONE ZONA A (22,21)

**ELENCO DELLE CONCESSIONI DI COLTIVAZIONE ACCORDATE NEL SOTTOFONDO MARINO - Aggiornamento 31/ottobre/2016**

1025	CODICE E DENOMINAZIONE DELLA CONCESSIONE	TITOLARI DELLA CONCESSIONE e relative quote di partecipazione (%)	PROVVEDIMENTI CONCERNENTI LA CONCESSIONE		PERIODO DI VIGENZA	SCADENZA	AREA (km2)	UBICAZIONE DELLA CONCESSIONE
			Data	Natura del provvedimento				
	<b>B.C 23.AG</b>	ENI (100) (r.u.)	11/10/2013	Conferimento	1° periodo	21/09/2026	27,31	ZONA B (27,31)
1026	CODICE E DENOMINAZIONE DELLA CONCESSIONE	TITOLARI DELLA CONCESSIONE e relative quote di partecipazione (%)	PROVVEDIMENTI CONCERNENTI LA CONCESSIONE		PERIODO DI VIGENZA	SCADENZA	AREA (km2)	UBICAZIONE DELLA CONCESSIONE
G.C 1.AG			Data	Natura del provvedimento				
		ENI (60) (r.u.) EDISON (40)	31/10/2014 29/1/2015	Conferimento Rettifica	1° periodo	31/10/2034	145,6	ZONA G (145,6)

**ELENCO DELLE CONCESSIONI DI STOCCAGGIO ACCORDATE NELLA TERRAFERMA - Aggiornamento 31/ottobre/2016**

**CONCESSIONI DI STOCCAGGIO ACCORDATE NELLA TERRAFERMA**

Legge 26 aprile 1974, n. 170 e Decreto Legislativo 25 novembre 1996, n. 625

Nella terraferma sono vigenti n. 15 CONCESSIONI DI STOCCAGGIO per complessivi 933,34 Km<sup>q</sup>

Regione	Numero concessioni	Superficie (Km <sup>q</sup> )
ABRUZZO	2	101,03
BASILICATA	1	48,16
EMILIA ROMAGNA	5	388,01
LOMBARDIA	6	301,05
MOLISE	1	6,14
VENETO	1	88,95

Nota:  
Nella tabella i titoli afferenti a due o più regioni sono conteggiati più volte, una per ciascuna regione mentre a ciascuna regione viene attribuita la parte di area del titolo minerario ad essa afferente.

**ELENCO DELLE CONCESSIONI DI STOCCAGGIO ACCORDATE NELLA TERRAFERMA - Aggiornamento 31/ottobre/2016**

CODICE E DENOMINAZIONE DELLA CONCESSIONE	TITOLARI DELLA CONCESSIONE e relative quote di partecipazione (%)	PROVVEDIMENTI CONCERNENTI LA CONCESSIONE			PERIODO DI VIGENZA	SCADENZA	AREA (km2)	UBICAZIONE DELLA CONCESSIONE
		Data	Natura del provvedimento	Decorrenza				
<b>2794</b> <b>CELLINO STOCCAGGIO</b> Nota: Presentata istanza di proroga pubblicata nel B.U.I.G. Anno LVII - N. 10.	EDISON STOCCAGGIO (100) (r.u.)	10/12/1984 16/7/1985 20/11/1987 22/4/1991 12/5/1992 2/9/1993 2/9/1993 23/11/2004 9/12/2014	Natura del provvedimento Conferimento Cambio intestazione Modifica programma lavori Trasferimento titolarità Cambio intestazione Trasferimento titolarità Cambio intestazione Conferma Trasferimento Proroga	Decorrenza 10/12/1984 1/1/1985 20/11/1987 1/7/1989 19/6/1991 1/8/1992 4/11/1992 27/9/2001 2/8/2004 10/12/2014	1° periodo	10/12/2024	30,3786	ABRUZZO (30,38)
<b>2810</b> <b>FIUME TRESTE STOCCAGGIO</b> Nota: Presentata istanza di ampliamento della capacità di stoccaggio pubblicata nel B.U.I.G. - Anno LVII - N. 10.	STOCCAGGI GAS ITALIA (STOGIT) (100) (r.u.)	21/6/1982 27/2/1991 13/2/1998 13/3/2000 11/2/2002 22/2/2002 6/6/2011	Natura del provvedimento Conferimento Modifica programma lavori Cambio intestazione Ampliamento capacità di stoccaggio Conferma e delimitazione area Cambio intestazione Proroga	Decorrenza 21/6/1982 27/2/1991 1/1/1998 13/3/2000 21/6/2000 31/10/2001 21/6/2012	1ª proroga	21/06/2022	76,79	ABRUZZO (70,65)  MOLISE (6,14)
<b>2813</b> <b>SETTALA STOCCAGGIO</b>	STOCCAGGI GAS ITALIA (STOGIT) (100) (r.u.)	5/5/1999 15/10/2001 22/2/2002 25/10/2010	Natura del provvedimento Attribuzione Conferma Cambio intestazione Autorizzazione ampliamento capacità di stoccaggio	Decorrenza 1/1/1997 15/10/2001 31/10/2001 25/10/2010	1° periodo	01/01/2017	50,73	LOMBARDIA (50,73)
<b>2814</b> <b>COLLALTO STOCCAGGIO</b>	EDISON STOCCAGGIO (100) (r.u.)	16/6/1994 27/9/2001 23/11/2004 16/10/2009	Natura del provvedimento Conferimento Conferma Trasferimento Autorizzazione ampliamento centrale	Decorrenza 16/6/1994 27/9/2001 2/8/2004 16/10/2009	1° periodo	16/06/2024	88,95	VENETO (88,95)
<b>2892</b> <b>CORTEMAGGIORE STOCCAGGIO</b>	STOCCAGGI GAS ITALIA (STOGIT) (100) (r.u.)	5/5/1999 15/10/2001 22/2/2002	Natura del provvedimento Attribuzione Conferma Cambio intestazione	Decorrenza 1/1/1997 15/10/2001 31/10/2001	1° periodo	01/01/2017	81,61	EMILIA ROMAGNA (81,61)

ELENCO DELLE CONCESSIONI DI STOCCAGGIO ACCORDATE NELLA TERRAFERMA - Aggiornamento 31/ottobre/2016

<b>2896</b>	CODICE E DENOMINAZIONE DELLA CONCESSIONE <b>REPALLA STOCCAGGIO</b> Nota: Presentata in data 04/10/2012 istanza di ampliamento della capacità di stoccaggio. Presentata istanza di proroga pubblicata nel B.U.I.G. Anno LVIII - N. 1.	TITOLARI DELLA CONCESSIONE e relative quote di partecipazione (%) STOCCAGGI GAS ITALIA (STOGIT) (100) (r.u.)	PROVVEDIMENTI CONCERNENTI LA CONCESSIONE Data 5/5/1999 27/9/2001 22/2/2002 Natura del provvedimento Attribuzione Conferma Cambio intestazione	PERIODO DI VIGENZA 1° periodo XLIII - 6 XLV - 10 XLVI - 3	SCADENZA 01/01/2017	AREA (km2) 62,96	UBICAZIONE DELLA CONCESSIONE LOMBARDIA (62,96)
<b>2903</b>	CODICE E DENOMINAZIONE DELLA CONCESSIONE <b>BRUGHERIO STOCCAGGIO</b> Nota: Presentata istanza di proroga pubblicata nel B.U.I.G. Anno LVIII - N. 1.	TITOLARI DELLA CONCESSIONE e relative quote di partecipazione (%) STOCCAGGI GAS ITALIA (STOGIT) (100) (r.u.)	PROVVEDIMENTI CONCERNENTI LA CONCESSIONE Data 5/5/1999 27/9/2001 22/2/2002 Natura del provvedimento Attribuzione Conferma Cambio intestazione	PERIODO DI VIGENZA 1° periodo XLIII - 6 XLV - 10 XLVI - 3	SCADENZA 01/01/2017	AREA (km2) 57,85	UBICAZIONE DELLA CONCESSIONE LOMBARDIA (57,85)
<b>2907</b>	CODICE E DENOMINAZIONE DELLA CONCESSIONE <b>MINERBIO STOCCAGGIO</b> Nota: Presentata in data 21 dicembre 2012 istanza di ampliamento della capacità di stoccaggio. Presentata istanza di variazione del programma dei lavori pubblicata nel B.U.I.G. Anno LVII - N. 10. Presentata istanza di proroga pubblicata nel B.U.I.G. Anno LVIII - N. 1.	TITOLARI DELLA CONCESSIONE e relative quote di partecipazione (%) STOCCAGGI GAS ITALIA (STOGIT) (100) (r.u.)	PROVVEDIMENTI CONCERNENTI LA CONCESSIONE Data 5/5/1999 27/9/2001 22/2/2002 Natura del provvedimento Attribuzione Conferma Cambio intestazione	PERIODO DI VIGENZA 1° periodo XLIII - 6 XLV - 10 XLVI - 3	SCADENZA 01/01/2017	AREA (km2) 68,61	UBICAZIONE DELLA CONCESSIONE EMILIA ROMAGNA (68,61)
<b>2912</b>	CODICE E DENOMINAZIONE DELLA CONCESSIONE <b>SERGNANO STOCCAGGIO</b> Nota: Presentata istanza di proroga pubblicata nel B.U.I.G. Anno LVIII - N. 1.	TITOLARI DELLA CONCESSIONE e relative quote di partecipazione (%) STOCCAGGI GAS ITALIA (STOGIT) (100) (r.u.)	PROVVEDIMENTI CONCERNENTI LA CONCESSIONE Data 5/5/1999 15/10/2001 22/2/2002 Natura del provvedimento Attribuzione Conferma Cambio intestazione	PERIODO DI VIGENZA 1° periodo XLIII - 6 XLV - 11 XLVI - 3	SCADENZA 01/01/2017	AREA (km2) 42,31	UBICAZIONE DELLA CONCESSIONE LOMBARDIA (42,31)
<b>2921</b>	CODICE E DENOMINAZIONE DELLA CONCESSIONE <b>SABBIONCELLO STOCCAGGIO</b>	TITOLARI DELLA CONCESSIONE e relative quote di partecipazione (%) STOCCAGGI GAS ITALIA (STOGIT) (100) (r.u.)	PROVVEDIMENTI CONCERNENTI LA CONCESSIONE Data 5/5/1999 15/10/2001 22/2/2002 Natura del provvedimento Attribuzione Ridenominazione e conferma Cambio intestazione	PERIODO DI VIGENZA 1° periodo XLIII - 6 XLV - 11 XLVI - 3	SCADENZA 01/01/2017	AREA (km2) 100,15	UBICAZIONE DELLA CONCESSIONE EMILIA ROMAGNA (100,15)

**ELENCO DELLE CONCESSIONI DI STOCCAGGIO ACCORDATE NELLA TERRAFERMA - Aggiornamento 31/ottobre/2016**

2922	CODICE E DENOMINAZIONE DELLA CONCESSIONE	TITOLARI DELLA CONCESSIONE e relative quote di partecipazione (%)	PROVVEDIMENTI CONCERNENTI LA CONCESSIONE			PERIODO DI VIGENZA	SCADENZA	AREA (km2)	UBICAZIONE DELLA CONCESSIONE
			Data	Natura del provvedimento	Decorrenza				
	<b>ALFONSINE STOCCAGGIO</b>	STOCCAGGI GAS ITALIA (STOGIT) (100) (r.u.)	4/8/1999	Natura del provvedimento	1/1/1997	1° periodo	01/01/2017	85,88	EMILIA ROMAGNA (85,88)
			27/9/2001	Attribuzione	27/9/2001				
			22/2/2002	Conferma	31/10/2001				
				Cambio intestazione					
	Nota: Presentata istanza di variazione del programma dei lavori pubblicati nel B.U.I.G. Anno LVII - N. 10. Presentata istanza di proroga pubblicata nel B.U.I.G. Anno LVIII - N. 1.								
<b>2923</b>	CODICE E DENOMINAZIONE DELLA CONCESSIONE	TITOLARI DELLA CONCESSIONE e relative quote di partecipazione (%)	PROVVEDIMENTI CONCERNENTI LA CONCESSIONE			PERIODO DI VIGENZA	SCADENZA	AREA (km2)	UBICAZIONE DELLA CONCESSIONE
	<b>BORDOLANO STOCCAGGIO</b>	STOCCAGGI GAS ITALIA (STOGIT) (100) (r.u.)	Data	Natura del provvedimento	Decorrenza	BUIG			
			6/11/2001	Conferimento	6/11/2001	XLV - 12	06/11/2021	62,97	LOMBARDIA (62,97)
			20/6/2003	Cambio intestazione	7/3/2003	XLIX - 6			
			28/12/2011	Approvazione nuovo programma lavori	28/12/2011	LVI - 1			
	Nota: Presentata istanza di variazione del programma dei lavori pubblicati nel B.U.I.G. Anno LV - N. 4. Data di scadenza variata ai sensi del Decreto Legge 18 ottobre 2012 n. 179 (articolo 34, comma 18).								
<b>2924</b>	CODICE E DENOMINAZIONE DELLA CONCESSIONE	TITOLARI DELLA CONCESSIONE e relative quote di partecipazione (%)	PROVVEDIMENTI CONCERNENTI LA CONCESSIONE			PERIODO DI VIGENZA	SCADENZA	AREA (km2)	UBICAZIONE DELLA CONCESSIONE
	<b>SAN POTTO E COTIGNOLA STOCCAGGIO</b>	EDISON STOCCAGGIO (90) (r.u.) BLUGAS INFRASTRUTTURE (10)	Data	Natura del provvedimento	Decorrenza	BUIG			
			24/4/2009	Conferimento	24/4/2009	LIII - 5	24/04/2029	51,76	EMILIA ROMAGNA (51,76)
			9/11/2012	Differimento termine conclusione lavori	9/11/2012	LVII - 5			
	Nota: Data di scadenza variata ai sensi del Decreto Legge 18 ottobre 2012 n. 179 (articolo 34, comma 18).								
<b>2925</b>	CODICE E DENOMINAZIONE DELLA CONCESSIONE	TITOLARI DELLA CONCESSIONE e relative quote di partecipazione (%)	PROVVEDIMENTI CONCERNENTI LA CONCESSIONE			PERIODO DI VIGENZA	SCADENZA	AREA (km2)	UBICAZIONE DELLA CONCESSIONE
	<b>CORNEGLIANO STOCCAGGIO</b>	ITAL GAS STORAGE (100) (r.u.)	Data	Natura del provvedimento	Decorrenza	BUIG			
			15/3/2011	Conferimento	15/3/2011	LV - 4	15/03/2031	24,23	LOMBARDIA (24,23)
			14/3/2012	Differimento termine inizio lavori	14/3/2012	LVI - 5			
			14/3/2013	Differimento termine inizio lavori	14/3/2013	LVII - 5			
			7/11/2013	Differimento termine inizio lavori	30/9/2013	LVIII - 10			
			10/3/2014	Ridefinizione termine emanazione decreto esproprio	10/3/2014	LVIII - 3			
			30/6/2014	Differimento termine inizio lavori	30/6/2014	LVIII - 10			
			10/3/2015	Differimento termine inizio lavori	30/3/2015	LIX - 3			
	Nota: Data di scadenza variata ai sensi del Decreto Legge 18 ottobre 2012 n. 179 (articolo 34, comma 18).								

**ELENCO DELLE CONCESSIONI DI STOCCAGGIO ACCORDATE NELLA TERRAFERMA - Aggiornamento 31/ottobre/2016**

**2926**

CODICE E DENOMINAZIONE DELLA CONCESSIONE	TITOLARI DELLA CONCESSIONE e relative quote di partecipazione (%)	PROVVEDIMENTI CONCERNENTI LA CONCESSIONE			PERIODO DI VIGENZA	SCADENZA	AREA (km2)	UBICAZIONE DELLA CONCESSIONE
		Data	Natura del provvedimento	Decorrenza				
<b>CUGNO LE MACINE STOCCAGGIO</b>	GEOGASTOCK (100) (r.u.)	2/8/2012	Conferimento	2/8/2012	LVI - 8	02/08/2032	48,16	BASILICATA (48,16)
		12/9/2013	Differimento termine inizio lavori	31/8/2013	LVII - 9			
		1/9/2014	Differimento termine inizio lavori	31/8/2014	LVIII - 9			
		18/6/2015	Differimento termine inizio lavori	31/5/2015	LIX - 6			

Nota: Data di scadenza variata ai sensi del Decreto Legge 18 ottobre 2012 n. 179 (articolo 34, comma



**ELENCO DEI PERMESSI DI RICERCA DI RISORSE GEOTERMICHE ACCORDATI NELLA TERRAFERMA - Aggiornamento 31/ottobre/2016**

**PERMESSI DI RICERCA DI RISORSE GEOTERMICHE ACCORDATI NELLA TERRAFERMA**

Decreto Legislativo 11 febbraio 2010, n. 22

Nella terraferma sono vigenti n. 36 PERMESSI DI RICERCA DI RISORSE GEOTERMICHE per complessivi 3232,27 Km<sup>2</sup>

Regione	Numero permessi	Superficie (Km <sup>2</sup> )
LAZIO	8	392,90
LOMBARDIA	2	80,70
SARDEGNA	3	277,42
SICILIA	1	6,49
TOSCANA	23	2.474,76

Nota:  
Nella tabella i titoli afferenti a due o più regioni sono conteggiati più volte, una per ciascuna regione mentre a ciascuna regione viene attribuita la parte di area del titolo minerario ad essa afferente.

**ELENCO DEI PERMESSI DI RICERCA DI RISORSE GEOTERMICHE ACCORDATI NELLA TERRAFERMA - Aggiornamento 31/ottobre/2016**

<b>350</b>	<b>CODICE E DENOMINAZIONE DEL PERMESSO</b> <b>PANTELLERIA</b> Nota: Accordato con D.A. n.126 del 13 aprile 2011 il prolungamento della vigenza con lo slittamento della scadenza del titolo minerario dal 22 febbraio 2011 al 22 dicembre 2013.	TITOLARI DEL PERMESSO e relative quote di partecipazione (%) GEOTERMICA (100) (r.u.)	PROVVEDIMENTI CONCERNENTI IL PERMESSO Data 11/12/2004 Natura del provvedimento Conferimento Decorrenza 22/2/2004 13/4/2011 Prolungamento vigenza 13/4/2011	PERIODO DI VIGENZA 1° periodo 22/12/2013	SCADENZA 22/12/2013	AREA (km2) 6,495	UBICAZIONE DEL PERMESSO SICILIA (6,49)
<b>351</b>	<b>CODICE E DENOMINAZIONE DEL PERMESSO</b> <b>FRANCIACORTA</b>	TITOLARI DEL PERMESSO e relative quote di partecipazione (%) COGEME (100) (r.u.)	PROVVEDIMENTI CONCERNENTI IL PERMESSO Data 31/5/2010 Natura del provvedimento Conferimento Decorrenza 31/5/2010	PERIODO DI VIGENZA 1° periodo 31/05/2012	SCADENZA 31/05/2012	AREA (km2) 78,2	UBICAZIONE DEL PERMESSO LOMBARDIA (78,2)
<b>352</b>	<b>CODICE E DENOMINAZIONE DEL PERMESSO</b> <b>BOCCHEGGIANO</b>	TITOLARI DEL PERMESSO e relative quote di partecipazione (%) ENEL GREEN POWER (100) (r.u.)	PROVVEDIMENTI CONCERNENTI IL PERMESSO Data 6/6/2011 23/2/2016 Natura del provvedimento Conferimento Decorrenza 6/6/2011 23/6/2016 Proroga - 13	PERIODO DI VIGENZA 1° periodo 22/04/2018	SCADENZA 22/04/2018	AREA (km2) 233,8	UBICAZIONE DEL PERMESSO TOSCANA (233,8)
<b>354</b>	<b>CODICE E DENOMINAZIONE DEL PERMESSO</b> <b>CINIGIANO</b>	TITOLARI DEL PERMESSO e relative quote di partecipazione (%) GESTO ITALIA (100) (r.u.)	PROVVEDIMENTI CONCERNENTI IL PERMESSO Data 21/3/2011 25/2/2016 Natura del provvedimento Conferimento Decorrenza 21/3/2011 25/2/2016 Proroga e riduzione -	PERIODO DI VIGENZA 1° periodo 20/03/2018	SCADENZA 20/03/2018	AREA (km2) 85,76	UBICAZIONE DEL PERMESSO TOSCANA (85,76)
<b>356</b>	<b>CODICE E DENOMINAZIONE DEL PERMESSO</b> <b>MAZZOLLA</b>	TITOLARI DEL PERMESSO e relative quote di partecipazione (%) GESTO ITALIA (100) (r.u.)	PROVVEDIMENTI CONCERNENTI IL PERMESSO Data 21/3/2011 Natura del provvedimento Conferimento Decorrenza 21/3/2011	PERIODO DI VIGENZA 1° periodo 20/03/2015	SCADENZA 20/03/2015	AREA (km2) 52,5	UBICAZIONE DEL PERMESSO TOSCANA (52,5)
<b>357</b>	<b>CODICE E DENOMINAZIONE DEL PERMESSO</b> <b>MENSANO</b>	TITOLARI DEL PERMESSO e relative quote di partecipazione (%) MAGMA ENERGY ITALIA (100) (r.u.)	PROVVEDIMENTI CONCERNENTI IL PERMESSO Data 6/6/2011 Natura del provvedimento Conferimento Decorrenza 6/6/2011	PERIODO DI VIGENZA 1° periodo 08/05/2016	SCADENZA 08/05/2016	AREA (km2) 215,26	UBICAZIONE DEL PERMESSO TOSCANA (215,26)
<b>358</b>	<b>CODICE E DENOMINAZIONE DEL PERMESSO</b> <b>MONTE LABBO</b>	TITOLARI DEL PERMESSO e relative quote di partecipazione (%) RENEWEM (100) (r.u.)	PROVVEDIMENTI CONCERNENTI IL PERMESSO Data 21/3/2011 Natura del provvedimento Conferimento Decorrenza 21/3/2011	PERIODO DI VIGENZA 1° periodo 20/03/2015	SCADENZA 20/03/2015	AREA (km2) 87,85	UBICAZIONE DEL PERMESSO TOSCANA (87,85)

**ELENCO DEI PERMESSI DI RICERCA DI RISORSE GEOTERMICHE ACCORDATI NELLA TERRAFERMA - Aggiornamento 31/ottobre/2016**

<b>359</b>	<b>CODICE E DENOMINAZIONE DEL PERMESSO</b> <b>MURCI</b>	TITOLARI DEL PERMESSO e relative quote di partecipazione (%) ENEL GREEN POWER (100) (r.u.)	PROVVEDIMENTI CONCERNENTI IL PERMESSO Data 18/4/2011 25/2/2016 Natura del provvedimento Conferimento Proroga	PERIODO DI VIGENZA 1° periodo 17/04/2018	AREA (km2) 262,7	UBICAZIONE DEL PERMESSO TOSCANA (262,7)
<b>362</b>	<b>CODICE E DENOMINAZIONE DEL PERMESSO</b> <b>POGGIO MONTONE</b>	TITOLARI DEL PERMESSO e relative quote di partecipazione (%) SORGENIA GEOTHERMAL (100) (r.u.)	PROVVEDIMENTI CONCERNENTI IL PERMESSO Data 6/6/2011 25/2/2016 22/7/2016 Natura del provvedimento Conferimento Proroga Riconoscimento risorsa geotermica nazionale	PERIODO DI VIGENZA 1° periodo 21/06/2018	AREA (km2) 58,05	UBICAZIONE DEL PERMESSO TOSCANA (58,05)
<b>364</b>	<b>CODICE E DENOMINAZIONE DEL PERMESSO</b> <b>ROCCASTRADA</b>	TITOLARI DEL PERMESSO e relative quote di partecipazione (%) MAGMA ENERGY ITALIA (100) (r.u.)	PROVVEDIMENTI CONCERNENTI IL PERMESSO Data 14/10/2011 Natura del provvedimento Conferimento	PERIODO DI VIGENZA 1° periodo 14/04/2016	AREA (km2) 271,9	UBICAZIONE DEL PERMESSO TOSCANA (271,9)
<b>366</b>	<b>CODICE E DENOMINAZIONE DEL PERMESSO</b> <b>ROMA OVEST</b>	TITOLARI DEL PERMESSO e relative quote di partecipazione (%) DER (100) (r.u.)	PROVVEDIMENTI CONCERNENTI IL PERMESSO Data 12/2/2009 5/3/2013 Natura del provvedimento Conferimento Proroga	PERIODO DI VIGENZA 1° proroga 12/02/2015	AREA (km2) 45	UBICAZIONE DEL PERMESSO LAZIO (45)
<b>367</b>	<b>CODICE E DENOMINAZIONE DEL PERMESSO</b> <b>MONTEBAMBOLI</b>	TITOLARI DEL PERMESSO e relative quote di partecipazione (%) ENEL GREEN POWER (100) (r.u.)	PROVVEDIMENTI CONCERNENTI IL PERMESSO Data 14/10/2011 23/2/2016 Natura del provvedimento Conferimento Proroga	PERIODO DI VIGENZA 1° periodo 14/04/2018	AREA (km2) 225,96	UBICAZIONE DEL PERMESSO TOSCANA (225,96)
<b>368</b>	<b>CODICE E DENOMINAZIONE DEL PERMESSO</b> <b>MONTEGEMOLI</b>	TITOLARI DEL PERMESSO e relative quote di partecipazione (%) ENEL GREEN POWER (100) (r.u.)	PROVVEDIMENTI CONCERNENTI IL PERMESSO Data 14/10/2011 23/2/2016 Natura del provvedimento Conferimento Proroga	PERIODO DI VIGENZA 1° periodo 14/04/2018	AREA (km2) 212,78	UBICAZIONE DEL PERMESSO TOSCANA (212,78)
<b>370</b>	<b>CODICE E DENOMINAZIONE DEL PERMESSO</b> <b>MONTE SANTA CROCE</b>	TITOLARI DEL PERMESSO e relative quote di partecipazione (%) SORGENIA GEOTHERMAL (100) (r.u.)	PROVVEDIMENTI CONCERNENTI IL PERMESSO Data 21/11/2011 Natura del provvedimento Conferimento	PERIODO DI VIGENZA 1° periodo 18/05/2016	AREA (km2) 15	UBICAZIONE DEL PERMESSO TOSCANA (15)

**ELENCO DEI PERMESSI DI RICERCA DI RISORSE GEOTERMICHE ACCORDATI NELLA TERRAFERMA - Aggiornamento 31/ottobre/2016**

<b>374</b>	<b>CODICE E DENOMINAZIONE DEL PERMESSO</b> <b>LE CASCINELLE</b> Nota: Il permesso deriva dall'unione dei precedenti permessi di ricerca LE CASCINELLE e CELLE SUL RIGO	TITOLARI DEL PERMESSO e relative quote di partecipazione (%) SORGENIA GEOTHERMAL (100) (r.u.)	PROVVEDIMENTI CONCERNENTI IL PERMESSO Data 7/3/2012 23/2/2016 Natura del provvedimento Conferimento Unificazione	PERIODO DI VIGENZA LVI - 11 1° periodo 23/03/2017	AREA (km2) 100,89	UBICAZIONE DEL PERMESSO TOSCANA (100,89)
<b>375</b>	<b>CODICE E DENOMINAZIONE DEL PERMESSO</b> <b>BAGNOLO</b>	TITOLARI DEL PERMESSO e relative quote di partecipazione (%) TOSCO GEO (100) (r.u.)	PROVVEDIMENTI CONCERNENTI IL PERMESSO Data 7/3/2012 Natura del provvedimento Conferimento	PERIODO DI VIGENZA LVI - 11 1° periodo 02/09/2016	AREA (km2) 20	UBICAZIONE DEL PERMESSO TOSCANA (20)
<b>377</b>	<b>CODICE E DENOMINAZIONE DEL PERMESSO</b> <b>CASTIGLIONE D'ORCIA</b>	TITOLARI DEL PERMESSO e relative quote di partecipazione (%) TOSCO GEO (100) (r.u.)	PROVVEDIMENTI CONCERNENTI IL PERMESSO Data 6/4/2012 Natura del provvedimento Conferimento	PERIODO DI VIGENZA LVI - 11 1° periodo 02/10/2016	AREA (km2) 60,5	UBICAZIONE DEL PERMESSO TOSCANA (60,5)
<b>379</b>	<b>CODICE E DENOMINAZIONE DEL PERMESSO</b> <b>GUARDISTALLO</b>	TITOLARI DEL PERMESSO e relative quote di partecipazione (%) GEOTHERMICS ITALY (100) (r.u.)	PROVVEDIMENTI CONCERNENTI IL PERMESSO Data 15/6/2012 Natura del provvedimento Conferimento	PERIODO DI VIGENZA LVI - 11 1° periodo 11/12/2016	AREA (km2) 87,5	UBICAZIONE DEL PERMESSO TOSCANA (87,5)
<b>382</b>	<b>CODICE E DENOMINAZIONE DEL PERMESSO</b> <b>PERETA</b>	TITOLARI DEL PERMESSO e relative quote di partecipazione (%) FUTURO ENERGIA (100) (r.u.)	PROVVEDIMENTI CONCERNENTI IL PERMESSO Data 15/6/2012 Natura del provvedimento Conferimento	PERIODO DI VIGENZA LVI - 11 1° periodo 11/12/2016	AREA (km2) 88,6	UBICAZIONE DEL PERMESSO TOSCANA (88,6)
<b>383</b>	<b>CODICE E DENOMINAZIONE DEL PERMESSO</b> <b>MONTALCINO</b>	TITOLARI DEL PERMESSO e relative quote di partecipazione (%) GESTO ITALIA (100) (r.u.)	PROVVEDIMENTI CONCERNENTI IL PERMESSO Data 10/8/2012 Natura del provvedimento Conferimento	PERIODO DI VIGENZA LVI - 11 1° periodo 10/08/2016	AREA (km2) 65,47	UBICAZIONE DEL PERMESSO TOSCANA (65,47)
<b>387</b>	<b>CODICE E DENOMINAZIONE DEL PERMESSO</b> <b>POMONTE</b>	TITOLARI DEL PERMESSO e relative quote di partecipazione (%) TERRA ENERGY (100) (r.u.)	PROVVEDIMENTI CONCERNENTI IL PERMESSO Data 26/11/2012 Natura del provvedimento Conferimento	PERIODO DI VIGENZA LVI - 13 1° periodo 24/05/2017	AREA (km2) 88,5	UBICAZIONE DEL PERMESSO TOSCANA (88,5)

**ELENCO DEI PERMESSI DI RICERCA DI RISORSE GEOTERMICHE ACCORDATI NELLA TERRAFERMA - Aggiornamento 31/ottobre/2016**

<b>388</b>	<b>CODICE E DENOMINAZIONE DEL PERMESSO</b> <b>MONITORIO</b>	TITOLARI DEL PERMESSO e relative quote di partecipazione (%) SORGENIA GEOTHERMAL (100) (r.u.)	PROVVEDIMENTI CONCERNENTI IL PERMESSO Data 18/6/2013 9/12/2014 Natura del provvedimento Conferimento Riduzione area	PERIODO DI VIGENZA 1° periodo 18/06/2017	SCADENZA 18/06/2017	AREA (km2) 101,07	UBICAZIONE DEL PERMESSO TOSCANA (59,28) LAZIO (41,79)
<b>389</b>	<b>CODICE E DENOMINAZIONE DEL PERMESSO</b> <b>LAGO DI VICO</b>	TITOLARI DEL PERMESSO e relative quote di partecipazione (%) GEOTHERMICS ITALY (100) (r.u.)	PROVVEDIMENTI CONCERNENTI IL PERMESSO Data 23/10/2012 Natura del provvedimento Conferimento	PERIODO DI VIGENZA 1° periodo 23/10/2016	SCADENZA 23/10/2016	AREA (km2) 103,27	UBICAZIONE DEL PERMESSO LAZIO (103,27)
<b>390</b>	<b>CODICE E DENOMINAZIONE DEL PERMESSO</b> <b>PIANA DEL DIAVOLO</b>	TITOLARI DEL PERMESSO e relative quote di partecipazione (%) GEOTHERMICS ITALY (100) (r.u.)	PROVVEDIMENTI CONCERNENTI IL PERMESSO Data 13/8/2012 Natura del provvedimento Conferimento	PERIODO DI VIGENZA 1° periodo 25/09/2016	SCADENZA 25/09/2016	AREA (km2) 40,75	UBICAZIONE DEL PERMESSO LAZIO (40,75)
<b>391</b>	<b>CODICE E DENOMINAZIONE DEL PERMESSO</b> <b>TOBIA</b>	TITOLARI DEL PERMESSO e relative quote di partecipazione (%) COGEME (100) (r.u.)	PROVVEDIMENTI CONCERNENTI IL PERMESSO Data 26/7/2012 Natura del provvedimento Conferimento	PERIODO DI VIGENZA 1° periodo 14/08/2016	SCADENZA 14/08/2016	AREA (km2) 14,75	UBICAZIONE DEL PERMESSO LAZIO (14,75)
<b>392</b>	<b>CODICE E DENOMINAZIONE DEL PERMESSO</b> <b>VALLE DI SUJO</b>	TITOLARI DEL PERMESSO e relative quote di partecipazione (%) LA R.E.P. AMBIENTE (100) (r.u.)	PROVVEDIMENTI CONCERNENTI IL PERMESSO Data 17/9/2012 Natura del provvedimento Conferimento	PERIODO DI VIGENZA 1° periodo 25/09/2016	SCADENZA 25/09/2016	AREA (km2) 18,07	UBICAZIONE DEL PERMESSO LAZIO (18,07)
<b>394</b>	<b>CODICE E DENOMINAZIONE DEL PERMESSO</b> <b>SCANSANO</b>	TITOLARI DEL PERMESSO e relative quote di partecipazione (%) TERRA ENERGY (100) (r.u.)	PROVVEDIMENTI CONCERNENTI IL PERMESSO Data 26/11/2012 Natura del provvedimento Conferimento	PERIODO DI VIGENZA 1° periodo 26/11/2012	SCADENZA 24/05/2017	AREA (km2) 49	UBICAZIONE DEL PERMESSO TOSCANA (49)
<b>396</b>	<b>CODICE E DENOMINAZIONE DEL PERMESSO</b> <b>IGIA RISORSE GEOTERMICHE</b>	TITOLARI DEL PERMESSO e relative quote di partecipazione (%) SARAS (100) (r.u.)	PROVVEDIMENTI CONCERNENTI IL PERMESSO Data 20/6/2013 25/3/2014 Natura del provvedimento Conferimento Rettifica	PERIODO DI VIGENZA 1° periodo 20/6/2013 20/6/2013	SCADENZA 20/06/2016	AREA (km2) 122,22	UBICAZIONE DEL PERMESSO SARDEGNA (122,22)

**ELENCO DEI PERMESSI DI RICERCA DI RISORSE GEOTERMICHE ACCORDATI NELLA TERRAFERMA - Aggiornamento 31/ottobre/2016**

<b>398</b>	<b>CODICE E DENOMINAZIONE DEL PERMESSO</b> <b>CELLERE</b>	TITOLARI DEL PERMESSO e relative quote di partecipazione (%) SORGENIA GEOTHERMAL (100) (r.u.)	PROVVEDIMENTI CONCERNENTI IL PERMESSO Data 20/5/2011 Natura del provvedimento Conferimento	PERIODO DI VIGENZA BUIG - 13 8/10/2013	SCADENZA 08/10/2017	AREA (km2) 106,56	UBICAZIONE DEL PERMESSO LAZIO (106,56)
<b>399</b>	<b>CODICE E DENOMINAZIONE DEL PERMESSO</b> <b>LA VEDUTA</b> Nota: In attesa di pubblicazione sul Bollettino ufficiale della regione Lazio. La pubblicazione sul BURL determinerà la data di decorrenza e di scadenza del permesso.	TITOLARI DEL PERMESSO e relative quote di partecipazione (%) SORGENIA GEOTHERMAL (100) (r.u.)	PROVVEDIMENTI CONCERNENTI IL PERMESSO Data Decorrenza BUIG	PERIODO DI VIGENZA BUIG	SCADENZA	AREA (km2) 22,71	UBICAZIONE DEL PERMESSO LAZIO (22,71)
<b>400</b>	<b>CODICE E DENOMINAZIONE DEL PERMESSO</b> <b>CAMPIGLIA D'ORCIA</b>	TITOLARI DEL PERMESSO e relative quote di partecipazione (%) TOSCO GEO (100) (r.u.)	PROVVEDIMENTI CONCERNENTI IL PERMESSO Data 27/6/2011 Natura del provvedimento Conferimento	PERIODO DI VIGENZA BUIG - 13 27/7/2011	SCADENZA 18/01/2018	AREA (km2) 55,4	UBICAZIONE DEL PERMESSO TOSCANA (55,4)
<b>401</b>	<b>CODICE E DENOMINAZIONE DEL PERMESSO</b> <b>LA GRASCETA</b>	TITOLARI DEL PERMESSO e relative quote di partecipazione (%) SORGENIA GEOTHERMAL (100) (r.u.)	PROVVEDIMENTI CONCERNENTI IL PERMESSO Data 22/5/2013 3/7/2013 Natura del provvedimento Conferimento Cambio intestazione	PERIODO DI VIGENZA BUIG - 13 3/7/2013	SCADENZA 15/10/2017	AREA (km2) 7,56	UBICAZIONE DEL PERMESSO TOSCANA (7,56)
<b>403</b>	<b>CODICE E DENOMINAZIONE DEL PERMESSO</b> <b>RIPA D'ORCIA</b>	TITOLARI DEL PERMESSO e relative quote di partecipazione (%) TOSCO GEO (100) (r.u.)	PROVVEDIMENTI CONCERNENTI IL PERMESSO Data Decorrenza BUIG	PERIODO DI VIGENZA BUIG 1° periodo	SCADENZA 18/01/2018	AREA (km2) 70,5	UBICAZIONE DEL PERMESSO TOSCANA (70,5)
<b>405</b>	<b>CODICE E DENOMINAZIONE DEL PERMESSO</b> <b>MALPAGA</b>	TITOLARI DEL PERMESSO e relative quote di partecipazione (%) MALPAGA (100) (r.u.)	PROVVEDIMENTI CONCERNENTI IL PERMESSO Data 29/10/2014 Natura del provvedimento Conferimento	PERIODO DI VIGENZA BUIG - 13 29/10/2014	SCADENZA 29/10/2017	AREA (km2) 2,5	UBICAZIONE DEL PERMESSO LOMBARDIA (2,5)
<b>406</b>	<b>CODICE E DENOMINAZIONE DEL PERMESSO</b> <b>SAN GAVINO MONREALE</b>	TITOLARI DEL PERMESSO e relative quote di partecipazione (%) TOSCO GEO (100) (r.u.)	PROVVEDIMENTI CONCERNENTI IL PERMESSO Data 9/3/2015 Natura del provvedimento Conferimento	PERIODO DI VIGENZA BUIG LIX - 3 9/3/2015	SCADENZA 09/03/2019	AREA (km2) 84,7	UBICAZIONE DEL PERMESSO SARDEGNA (84,7)

**ELENCO DEI PERMESSI DI RICERCA DI RISORSE GEOTERMICHE ACCORDATI NELLA TERRAFERMA - Aggiornamento 31/ottobre/2016**

409

CODICE E DENOMINAZIONE DEL PERMESSO	TITOLARI DEL PERMESSO e relative quote di partecipazione (%)	PROVVEDIMENTI CONCERNENTI IL PERMESSO		PERIODO DI VIGENZA	SCADENZA	AREA (km2)	UBICAZIONE DEL PERMESSO
		Data	Natura del provvedimento				
<b>SARDARA</b>	TOSCO GEO (100) (r.u.)	4/2/2016	Conferimento	4/2/2016	LX - 4	70,5	SARDEGNA (70,5)

**ELENCO DELLE CONCESSIONI DI COLTIVAZIONE DI RISORSE GEOTERMICHE ACCORDATE NELLA TERRAFERMA - Aggiornamento 31/ottobre/2016**

**CONCESSIONI DI COLTIVAZIONE DI RISORSE GEOTERMICHE ACCORDATE NELLA TERRAFERMA**

Decreto Legislativo 11 febbraio 2010, n. 22

Nella terraferma sono vigenti n. 11 CONCESSIONI DI COLTIVAZIONE DI RISORSE GEOTERMICHE per complessivi 638,34 Km<sup>2</sup>

Regione	Numero concessioni	Superficie (Km <sup>2</sup> )
EMILIA ROMAGNA	1	31,72
LAZIO	1	111,15
TOSCANA	8	492,95
VENETO	1	2,52

Nota:  
Nella tabella i titoli afferenti a due o più regioni sono conteggiati più volte, una per ciascuna regione mentre a ciascuna regione viene attribuita la parte di area del titolo minerario ad essa afferente.



ELENCO DELLE CONCESSIONI DI COLTIVAZIONE DI RISORSE GEOTERMICHE ACCORDATE NELLA TERRAFERMA - Aggiornamento 31/ottobre/2016

5	CODICE E DENOMINAZIONE DELLA CONCESSIONE		TITOLARI DELLA CONCESSIONE e relative quote di partecipazione (%)		PROVVEDIMENTI CONCERNENTI LA CONCESSIONE		PERIODO DI VIGENZA	SCADENZA	AREA (km2)	UBICAZIONE DELLA CONCESSIONE		
	Data	Natura del provvedimento	Decorrenza	BUIG	Data	Natura del provvedimento					Decorrenza	BUIG
	<b>BAGNORE</b>		ENEL GREEN POWER (100) (r.u.)		4/5/1962	Conferimento	4/5/1962	-	3 <sup>a</sup> proroga	03/05/2013	45,87	TOSCANA (45,87)
	6/8/1993	Proroga e ripermetrizzazione			4/5/1987		XXXVII - 9					
	9/4/1998	Proroga e ripermetrizzazione			4/5/1997		XLII - 6					
	10/3/2000	Trasferimento			1/10/1999		XLIV - 5					
	28/12/2001	Modifica denominazione sociale			28/12/2001		LIV - 1					
	16/8/2005	Trasferimento			1/6/2005		LIV - 1					
	27/4/2007	Proroga			4/5/2007		LIV - 1					
	5/2/2009	Trasferimento			1/12/2008		LIV - 1					
	<b>PIANCASTAGNAIO</b>		ENEL GREEN POWER (100) (r.u.)		25/12/1968	Conferimento	28/12/1968	-	1° periodo	28/02/2013	47,91	TOSCANA (47,91)
11					20/1/1994	Classificazione conferma e ripermetrizzazione	20/1/1994	XXXVIII - 2				
	10/3/2000	Trasferimento			1/10/1999		XLIV - 5					
	28/12/2001	Modifica denominazione sociale			28/12/2001		LIV - 1					
	16/8/2005	Trasferimento			1/6/2005		LIV - 1					
	5/2/2009	Trasferimento			1/12/2008		LIV - 1					
12	<b>RIO SECCO</b>		ENEL GREEN POWER (100) (r.u.)		16/1/1970	Conferimento	16/1/1970	-	1° periodo	30/12/2024	55,25	TOSCANA (55,25)
	30/12/1994	Classificazione conferma e ripermetrizzazione			30/12/1994		XXXIX - 1					
	30/12/1994	Ampliamento			30/12/1994		XXXIX - 1					
	10/3/2000	Trasferimento			1/10/1999		XLIV - 5					
	28/12/2001	Modifica denominazione sociale			28/12/2001		LIV - 1					
	16/8/2005	Trasferimento			1/6/2005		LIV - 1					
	5/2/2009	Trasferimento			1/12/2008		LIV - 1					
15	<b>FERRARA</b>		ENI - Attività geotermiche (50) (r.u.) ERGA (50)		19/7/1984	Conferimento	19/7/1984	-	1° periodo	19/07/2014	31,72	EMILIA ROMAGNA (31,72)
	4/1/1994	Classificazione conferma e ripermetrizzazione			4/1/1994		XXXVIII - 3					
	13/2/1998	Cambio intestazione quota			1/1/1998		XLII - 3					
	10/3/2000	Trasferimento quota			1/10/1999		XLIV - 5					

**ELENCO DELLE CONCESSIONI DI COLTIVAZIONE DI RISORSE GEOTERMICHE ACCORDATE NELLA TERRAFERMA - Aggiornamento 31/ottobre/2016**

17	CODICE E DENOMINAZIONE DELLA CONCESSIONE	TITOLARI DELLA CONCESSIONE e relative quote di partecipazione (%)	PROVVEDIMENTI CONCERNENTI LA CONCESSIONE		PERIODO DI VIGENZA	SCADENZA	AREA (km2)	UBICAZIONE DELLA CONCESSIONE
			Data	Natura del provvedimento				
	<b>VICENZA</b>	AIM SERVIZI A RETE (100) (r.u.)	22/7/1985	Natura del provvedimento Conferimento	1° periodo	22/07/2015	2,52	VENETO (2,52)
			13/2/1998	Cambio intestazione quota	1/1/1998			
			16/3/1999	Classificazione conferma e ripermetratura	16/3/1999			
	<b>21</b>							
	CODICE E DENOMINAZIONE DELLA CONCESSIONE	TITOLARI DELLA CONCESSIONE e relative quote di partecipazione (%)	PROVVEDIMENTI CONCERNENTI LA CONCESSIONE		PERIODO DI VIGENZA	SCADENZA	AREA (km2)	UBICAZIONE DELLA CONCESSIONE
			Data	Natura del provvedimento				
	<b>CANNETO</b>	ENEL GREEN POWER (100) (r.u.)	1/8/1991	Natura del provvedimento Conferimento	1° periodo	09/07/2020	52,74	TOSCANA (52,74)
			21/10/1994	Ripermetratura	7/3/1990			
			10/3/2000	Trasferimento	1/10/1999			
			28/12/2001	Modifica denominazione sociale	28/12/2001			
			16/8/2005	Trasferimento	1/6/2005			
			5/2/2009	Trasferimento	1/12/2008			
	<b>22</b>							
	CODICE E DENOMINAZIONE DELLA CONCESSIONE	TITOLARI DELLA CONCESSIONE e relative quote di partecipazione (%)	PROVVEDIMENTI CONCERNENTI LA CONCESSIONE		PERIODO DI VIGENZA	SCADENZA	AREA (km2)	UBICAZIONE DELLA CONCESSIONE
			Data	Natura del provvedimento				
	<b>LARDERELLO</b>	ENEL GREEN POWER (100) (r.u.)	7/3/1994	Classificazione unificazione e ripermetratura	1° periodo	07/03/2024	82,74	TOSCANA (82,74)
			10/3/2000	Trasferimento	1/10/1999			
			28/12/2001	Modifica denominazione sociale	28/12/2001			
			19/10/2004	Modifica programma lavori	19/10/2004			
			16/8/2005	Trasferimento	1/6/2005			
			5/2/2009	Trasferimento	1/12/2008			
	<b>23</b>							
	CODICE E DENOMINAZIONE DELLA CONCESSIONE	TITOLARI DELLA CONCESSIONE e relative quote di partecipazione (%)	PROVVEDIMENTI CONCERNENTI LA CONCESSIONE		PERIODO DI VIGENZA	SCADENZA	AREA (km2)	UBICAZIONE DELLA CONCESSIONE
			Data	Natura del provvedimento				
	<b>LUSTIGNANO</b>	ENEL GREEN POWER (100) (r.u.)	7/3/1994	Classificazione unificazione e ripermetratura	1° periodo	07/03/2024	77,85	TOSCANA (77,85)
			10/3/2000	Trasferimento	1/10/1999			
			28/12/2001	Modifica denominazione sociale	28/12/2001			
			16/8/2005	Trasferimento	1/6/2005			
			5/2/2009	Trasferimento	1/12/2008			
	<b>26</b>							
	CODICE E DENOMINAZIONE DELLA CONCESSIONE	TITOLARI DELLA CONCESSIONE e relative quote di partecipazione (%)	PROVVEDIMENTI CONCERNENTI LA CONCESSIONE		PERIODO DI VIGENZA	SCADENZA	AREA (km2)	UBICAZIONE DELLA CONCESSIONE
			Data	Natura del provvedimento				
	<b>TRAVALE</b>	ENEL GREEN POWER (100) (r.u.)	30/12/1994	Classificazione unificazione e ripermetratura	1° periodo	30/12/2024	85,39	TOSCANA (85,39)
			10/3/2000	Trasferimento	1/10/1999			
			28/12/2001	Modifica denominazione sociale	28/12/2001			
			16/8/2005	Trasferimento	1/6/2005			
			5/2/2009	Trasferimento	1/12/2008			

**ELENCO DELLE CONCESSIONI DI COLTIVAZIONE DI RISORSE GEOTERMICHE ACCORDATE NELLA TERRAFERMA - Aggiornamento 31/ottobre/2016**

28

CODICE E DENOMINAZIONE DELLA CONCESSIONE	TITOLARI DELLA CONCESSIONE e relative quote di partecipazione (%)	PROVVEDIMENTI CONCERNENTI LA CONCESSIONE		PERIODO DI VIGENZA	SCADENZA	AREA (km2)	UBICAZIONE DELLA CONCESSIONE	
		Data	Natura del provvedimento					Decorrenza
<b>CHIUSDINO</b>	ENEL GREEN POWER (100) (r.u.)	29/1/1999	Natura del provvedimento	3/1/1999	1° periodo	45,2	TOSCANA (45,2)	
		10/3/2000	Classificazione e conferimento	1/10/1999				XLIII - 3
		1/10/2001	Trasferimento	1/10/2001				XLIV - 5
		28/12/2001	Modifica programma lavori	28/12/2001				XLV - 11
		16/8/2005	Modifica denominazione sociale	1/6/2005				LIV - 1
		5/2/2009	Trasferimento	1/12/2008				LIV - 1

32

CODICE E DENOMINAZIONE DELLA CONCESSIONE	TITOLARI DELLA CONCESSIONE e relative quote di partecipazione (%)	PROVVEDIMENTI CONCERNENTI LA CONCESSIONE		PERIODO DI VIGENZA	SCADENZA	AREA (km2)	UBICAZIONE DELLA CONCESSIONE	
		Data	Natura del provvedimento					Decorrenza
<b>VALENTANO</b>	ERGA (100) (r.u.)	9/10/1986	Natura del provvedimento	9/10/1986	1° periodo	111,15	LAZIO (111,15)	
		26/2/1993	Conferimento	7/7/1992				-
		3/4/1994	Trasferimento quota	3/4/1994				XXXVII - 9
			Classificazione conferma e ripermetratura					XXXVIII - 4
		9/10/1995	Ampliamento	9/10/1995				XXXIX - 11
		10/3/2000	Trasferimento	1/10/1999				XLIV - 5

**ELENCO DELLE DITTE TITOLARI, RAPPRESENTANTI UNICHE E CONTITOLARI DI TITOLI MINERARI PER LA RICERCA E LA COLTIVAZIONE DI IDROCARBURI E DI RISORSE GEOTERMICHE**

**Aggiornamento 31/ottobre/2016**

**RICERCA E COLTIVAZIONE DI IDROCARBURI**

**ADRIATICA IDROCARBURI**

S.p.A. (c.f. n. 02288100692), con sede in San Giovanni Teatino (CH), Via Aterno, 157 (C.a.p. 66020)

**TITOLI IN CUI LA DITTA E' PRESENTE**

PERMESSI DI RICERCA IN TERRAFERMA		
	Numero titoli	Superficie pro-quota (Kmq)
Unico titolare	4	820,26
	PESCOENNATARO SETTECERRI BUCCHIANICO ORTONA	
Rappresentante unico	1	38,10
	MUTIGNANO	
Total	5	858,36

CONCESSIONI DI COLTIVAZIONE IN TERRAFERMA		
	Numero titoli	Superficie pro-quota (Kmq)
Unico titolare	2	65,80
	MIGLIANICO MASSERIA VERTICCHIO	
Rappresentante unico	4	155,05
	S. BENEDETTO DEL TRONTO MONTE CASTELLANO CAPPARUCCIA COLLE S. GIOVANNI	
Contitolare	2	37,44
	MONTE URANO MONTEGRANARO	
Total	8	258,28

CONCESSIONI DI COLTIVAZIONE NEL SOTTOFONDO MARINO		
	Numero titoli	Superficie pro-quota (Kmq)
Unico titolare	4	636,00
	B.C 15.AV B.C 5.AS B.C 4.AS B.C 3.AS	
Rappresentante unico	4	441,88
	B.C 9.AS B.C 21.AG B.C 12.AS B.C 10.AS	
Total	8	1.077,88

Compressivamente ADRIATICA IDROCARBURI è presente in 21 titoli per una superficie pro-quota totale di 2.194,52 Kmq

**ALEANNA RESOURCES**

LLC (c.f. n. 01126490778), con sede legale in Delaware (U.S.A.), sede secondaria in Matera, Via XX Settembre, 45 (C.a.p. 75100) e sede operativa in Roma, Viale della Piramide Cestia, 31 (C.a.p. 00153).

**TITOLI IN CUI LA DITTA E' PRESENTE**

PERMESSI DI RICERCA IN TERRAFERMA		
	Numero titoli	Superficie pro-quota (Kmq)
Unico titolare	8	1.419,64
	BELGIOIOSO FANTOZZA TORRENTE ACQUA FREDDA BUGIA MOLINO PONTE DEI GRILLI PONTE DEL DIAVOLO CORTE DEI SIGNORI	
Contitolare	1	10,49
	LA PROSPERA	
Total	9	1.430,13

Compressivamente ALEANNA RESOURCES è presente in 9 titoli per una superficie pro-quota totale di 1.430,13 Kmq

**JOINT-VENTURES**

EDISON	
	B.C 9.AS B.C 10.AS B.C 12.AS B.C 21.AG CAPPARUCCIA MONTE CASTELLANO MONTE URANO MONTEGRANARO S. BENEDETTO DEL TRONTO

GAS PLUS ITALIANA	
	COLLE S. GIOVANNI MONTEGRANARO MUTIGNANO S. BENEDETTO DEL TRONTO

**JOINT-VENTURES**

NORTHSUN ITALIA	
	LA PROSPERA

PETROREP ITALIANA	
	LA PROSPERA

**ELENCO DELLE DITTE - Aggiornamento 31/ottobre/2016  
RICERCA E COLTIVAZIONE DI IDROCARBURI**

**APENNINE ENERGY**

S.p.A. (c.f. n. 01348720358), con sede legale ed uffici in San Donato Milanese (MI), Via XXV Aprile, 5 (C.a.p. 20097).

**TITOLI IN CUI LA DITTA E' PRESENTE**

PERMESSI DI RICERCA IN TERRAFERMA		
	Numero titoli	Superficie pro-quota (Kmq)
Unico titolare	6	1.253,99
	S. MARIA GORETTI TORRENTE ALVO MONTE NEGRO CARITA' VILLA GIGLI BADILE	
Rappresentante unico	2	379,98
	MONTELURO MONTEMARCIANO	
Total	8	1.633,97

**PERMESSI DI RICERCA NEL SOTTOFONDO MARINO**

	Numero titoli	Superficie pro-quota (Kmq)
Unico titolare	1	63,13
	D.R 74.AP	
Total	1	63,13

**CONCESSIONI DI COLTIVAZIONE IN TERRAFERMA**

	Numero titoli	Superficie pro-quota (Kmq)
Unico titolare	3	36,70
	CASA TONETTO RAPAGNANO FONTE SAN DAMIANO	
Rappresentante unico	1	3,69
	SAN LORENZO	
Total	4	40,39

Completivamente APENNINE ENERGY è presente in 13 titoli per una superficie pro-quota totale di 1.737,49 Kmq

**ASCENT RESOURCES ITALIA**

S.r.l. (c.f. n. 13140670152) con sede legale in Roma, Via Cassia 1020 (C.a.p. 00189) e sede amministrativa in San Donato Milanese (MI), Via Emilia, 20 (C.a.p. 20097).

**TITOLI IN CUI LA DITTA E' PRESENTE**

PERMESSI DI RICERCA IN TERRAFERMA		
	Numero titoli	Superficie pro-quota (Kmq)
Rappresentante unico	1	188,28
	FIUME ARRONE	
Total	1	188,28

Completivamente ASCENT RESOURCES ITALIA è presente in 1 titolo per una superficie pro-quota totale di 188,28 Kmq

**AUDAX ENERGY**

S.r.l. (c.f. n. 09986991009), con sede in Roma, Via Antonio Nibby, 7 (C.a.p. 00161)

**TITOLI IN CUI LA DITTA E' PRESENTE**

PERMESSI DI RICERCA NEL SOTTOFONDO MARINO		
	Numero titoli	Superficie pro-quota (Kmq)
Unico titolare	1	657,19
	G.R 15.PU	
Total	1	657,19

Completivamente AUDAX ENERGY è presente in 1 titolo per una superficie pro-quota totale di 657,19 Kmq

**BG GAS INTERNATIONAL BV FILIALE ITALIANA**

(c.f. n. 03362070967) con sede in Milano, Piazza Cavour, 2 (C.a.p. 20121).

**TITOLI IN CUI LA DITTA E' PRESENTE**

PERMESSI DI RICERCA IN TERRAFERMA		
	Numero titoli	Superficie pro-quota (Kmq)
Contitolare	1	156,98
	VIGEVANO	
Total	1	156,98

Completivamente BG GAS INTERNATIONAL BV FILIALE ITALIANA è presente in 1 titolo per una superficie pro-quota totale di 156,98 Kmq

**JOINT-VENTURES**

PETREN	MONTELURO
SARP	MONTEMARCIANO SAN LORENZO

**JOINT-VENTURES**

ITALMIN EXPLORATION	FIUME ARRONE
---------------------	--------------

**JOINT-VENTURES**

EDISON	VIGEVANO
ENI	VIGEVANO

**ELENCO DELLE DITTE - Aggiornamento 31/ottobre/2016  
RICERCA E COLTIVAZIONE DI IDROCARBURI**

**CANOEL ITALIA**

S.r.l. (c.f. 01999030990), con sede in Genova, Corso Andrea Podestà, n. 8/1 (C.a.p. 16128).

**TITOLI IN CUI LA DITTA E' PRESENTE**

PERMESSI DI RICERCA IN TERRAFERMA		
	Numero titoli	Superficie pro-quota (Kmq)
Rappresentante unico	1	94,32
	MONTALBANO	
Contitolare	1	20,80
	COLLE DEI NIDI	
Total	2	115,12

CONCESSIONI DI COLTIVAZIONE IN TERRAFERMA		
	Numero titoli	Superficie pro-quota (Kmq)
Unico titolare	2	134,56
	MISANO ADRIATICO S. TEODORO	
Rappresentante unico	4	205,02
	S. ANDREA MASSERIA PETRILLI TORRENTE CIGNO MASSERIA GROTTAVECCHIA	
Contitolare	3	29,38
	LUCERA S. MAURO MASSERIA ACQUASALSA	
Total	9	368,96

Compressivamente CANOEL ITALIA è presente in 11 titoli per una superficie pro-quota totale di 484,08 Kmq

**JOINT-VENTURES**

CYGAM ENERGY ITALIA	
	MONTALBANO

EDISON	
	LUCERA MASSERIA ACQUASALSA MASSERIA GROTTAVECCHIA S. ANDREA

GAS PLUS ITALIANA	
	COLLE DEI NIDI LUCERA MASSERIA ACQUASALSA MASSERIA GROTTAVECCHIA MASSERIA PETRILLI S. MAURO TORRENTE CIGNO

IRMINIO	
	MASSERIA GROTTAVECCHIA

PETROREP ITALIANA	
	COLLE DEI NIDI S. ANDREA S. MAURO

**CH4 LIZZANO**

S.a.s. di Federico Bonucci & C., (c.f. n. 00671920379) con sede in Lizzano in Belvedere (BO), Via III Novembre, 51 (C.a.p. 40042)

**TITOLI IN CUI LA DITTA E' PRESENTE**

CONCESSIONI DI COLTIVAZIONE IN TERRAFERMA		
	Numero titoli	Superficie pro-quota (Kmq)
Unico titolare	2	3,25
	POZZA GRECCHIA	
Total	2	3,25

Compressivamente CH4 LIZZANO è presente in 2 titoli per una superficie pro-quota totale di 3,25 Kmq

**CMI ENERGIA**

S.p.A. (c.f. n. 05023201006) con sede in Roma, Via Carlo Porta, 20 (C.a.p. 00153)

**TITOLI IN CUI LA DITTA E' PRESENTE**

PERMESSI DI RICERCA IN TERRAFERMA		
	Numero titoli	Superficie pro-quota (Kmq)
Rappresentante unico	1	32,15
	MONTE PALLANO	
Total	1	32,15

Compressivamente CMI ENERGIA è presente in 1 titolo per una superficie pro-quota totale di 32,15 Kmq

**JOINT-VENTURES**

INTERGIE	
	MONTE PALLANO

**CO.I.ME.PA**

S.r.l. (c.f. n. 01683750366) con sede legale in Zocca (MO), Via Mauro Tesi, 963 (C.a.p. 41059).

**TITOLI IN CUI LA DITTA E' PRESENTE**

PERMESSI DI RICERCA IN TERRAFERMA		
	Numero titoli	Superficie pro-quota (Kmq)
Unico titolare	2	34,50
	DARDAGNOLA BOSCO	
Total	2	34,50

Compressivamente CO.I.ME.PA è presente in 2 titoli per una superficie pro-quota totale di 34,5 Kmq

**ELENCO DELLE DITTE - Aggiornamento 31/ottobre/2016  
RICERCA E COLTIVAZIONE DI IDROCARBURI**

**COIMEPA SERVIZI**

S.r.l. (c.f. n. 02796290365) con sede legale in Zocca (MO), Via del Mercato, 104 (C.a.p. 41059)

**TITOLI IN CUI LA DITTA E' PRESENTE**

CONCESSIONI DI COLTIVAZIONE IN TERRAFERMA		
	Numero titoli	Superficie pro-quota (Kmq)
Unico titolare	1	0,67
	TRIGNANO	
Total	1	0,67

Complessivamente COIMEPA SERVIZI è presente in 1 titolo per una superficie pro-quota totale di ,67 Kmq

**COMPAGNIA GENERALE IDROCARBURI**

S.p.A. (c.f. n. 08098211009) con sede legale in Roma, Via Cavour, 44 (C.a.p. 00184).

**TITOLI IN CUI LA DITTA E' PRESENTE**

PERMESSI DI RICERCA IN TERRAFERMA		
	Numero titoli	Superficie pro-quota (Kmq)
Unico titolare	3	692,46
	CASTELVERDE COLLE GINESTRE RECANATI	
Rappresentante unico	2	939,78
	NUSCO CORANA	
Contitolare	2	126,48
	CARISIO CODOGNO	
Total	7	1.758,72

Complessivamente COMPAGNIA GENERALE IDROCARBURI è presente in 7 titoli per una superficie pro-quota totale di 1.758,72 Kmq

**CYGAM ENERGY ITALIA**

S.p.A. (c.f. n. 07721631005) con sede in Roma, Via Rabirio, 1 (C.a.p. 00196).

**TITOLI IN CUI LA DITTA E' PRESENTE**

PERMESSI DI RICERCA IN TERRAFERMA		
	Numero titoli	Superficie pro-quota (Kmq)
Unico titolare	3	420,05
	SCARPIZZOLO MASSERIA MONTAROZZO POSTA NUOVA	
Rappresentante unico	1	41,94
	COLLE DELLA GUARDIA	
Contitolare	1	70,72
	MONTALBANO	
Total	5	532,70

PERMESSI DI RICERCA NEL SOTTOFONDO MARINO		
	Numero titoli	Superficie pro-quota (Kmq)
Contitolare	1	76,01
	B.R268.RG	
Total	1	76,01

Complessivamente CYGAM ENERGY ITALIA è presente in 6 titoli per una superficie pro-quota totale di 608,71 Kmq

**JOINT-VENTURES**

EDISON	
	CODOGNO
ENI	
	CARISIO
IRMINIO	
	CODOGNO
ITALMIN EXPLORATION	
	CORANA NUSCO
PETROCELTIC ITALIA	
	CARISIO

**JOINT-VENTURES**

CANOEL ITALIA	
	MONTALBANO
MGO	
	COLLE DELLA GUARDIA
PETROCELTIC ITALIA	
	B.R268.RG

**ELENCO DELLE DITTE - Aggiornamento 31/ottobre/2016  
RICERCA E COLTIVAZIONE DI IDROCARBURI**

**EDISON**

S.p.A. (c.f. n. 06722600019) con sede in Milano, Foro Buonaparte, 31 (C.a.p. 20121).

**TITOLI IN CUI LA DITTA E' PRESENTE**

PERMESSI DI RICERCA IN TERRAFERMA		
	Numero titoli	Superficie pro-quota (Kmq)
Unico titolare	3	1.365,72
	PANNOCCHIA TORRENTE PARMA ZAPPOLINO	
Rappresentante unico	2	253,51
	TORRENTE LA VELLA CODOGNO	
Contitolare	1	58,87
	VIGEVANO	
Total	6	1.678,10

PERMESSI DI RICERCA IN SICILIA		
	Numero titoli	Superficie pro-quota (Kmq)
Unico titolare	1	734,80
	PATERNO'	
Total	1	734,80

PERMESSI DI RICERCA NEL SOTTOFONDO MARINO		
	Numero titoli	Superficie pro-quota (Kmq)
Contitolare	3	284,51
	G.R 13.AG G.R 14.AG A.R 78.RC	
Total	3	284,51

CONCESSIONI DI COLTIVAZIONE IN TERRAFERMA		
	Numero titoli	Superficie pro-quota (Kmq)
Unico titolare	3	143,76
	SAN MARCO FIUME TENNA MANCHE DI CIMALIA	
Rappresentante unico	8	226,38
	COLABELLA GARAGUSO COLLE DI LAURO TORRENTE MENOCCHIA MASSERIA MONACO MONTIGNANO MASSIGNANO MONTE URANO	
Contitolare	14	440,09
	MASSERIA GROTTAVECCHIA CANDELA MONTE CASTELLANO MASSERIA ACQUASALSA TEMPA ROSSA MAFALDA TORRENTE CELONE S. ANDREA S. BENEDETTO DEL TRONTO MONTEGRANARO LUCERA QUARTO CAPPARUCCIA PORTO CIVITANOVA	
Total	25	810,23

CONCESSIONI DI COLTIVAZIONE IN SICILIA		
	Numero titoli	Superficie pro-quota (Kmq)
Unico titolare	1	3,70
	COMISO II	
Contitolare	1	5,56
	S. ANNA	
Total	2	9,26

**JOINT-VENTURES**

ADRIATICA IDROCARBURI	
	B.C 9.AS B.C 10.AS B.C 12.AS B.C 21.AG CAPPARUCCIA MONTE CASTELLANO MONTE URANO MONTEGRANARO S. BENEDETTO DEL TRONTO

BG GAS INTERNATIONAL BV FILIALE ITALIANA	
	VIGEVANO

CANOEL ITALIA	
	LUCERA MASSERIA ACQUASALSA MASSERIA GROTTAVECCHIA S. ANDREA

COMPAGNIA GENERALE IDROCARBURI	
	CODOGNO

ENI	
	A.C 8.ME A.C 13.AS A.C 14.AS A.C 15.AX A.C 16.AG A.C 17.AG A.C 21.AG A.C 36.AG A.R 78.RC B.C 8.LF B.C 11.AS B.C 13.AS B.C 14.AS B.C 20.AS C.C 6.EO CANDELA COLLE DI LAURO G.C 1.AG G.R 13.AG G.R 14.AG MASSERIA MONACO TEMPA ROSSA VIGEVANO

ENI MEDITERRANEA IDROCARBURI	
	S. ANNA

GAS DELLA CONCORDIA	
	COLABELLA

GAS PLUS ITALIANA	
	B.C 1.LF B.C 2.LF B.C 7.LF COLLE DI LAURO GARAGUSO LUCERA MAFALDA MASSERIA ACQUASALSA MASSERIA GROTTAVECCHIA MASSIGNANO MONTEGRANARO MONTIGNANO PORTO CIVITANOVA S. BENEDETTO DEL TRONTO

IRMINIO	
	CODOGNO MASSERIA GROTTAVECCHIA S. ANNA

PADANA ENERGIA	
	QUARTO

PETROREP ITALIANA	
	S. ANDREA TORRENTE MENOCCHIA



**ELENCO DELLE DITTE - Aggiornamento 31/ottobre/2016  
RICERCA E COLTIVAZIONE DI IDROCARBURI**

CONCESSIONI DI COLTIVAZIONE NEL SOTTOFONDO MARINO		
	Numero titoli	Superficie pro-quota (Kmq)
Rappresentante unico	5	606,91
	C.C 6.EO B.C 1.LF B.C 2.LF B.C 8.LF B.C 7.LF	
Contitolare	17	1.251,14
	B.C 12.AS G.C 1.AG B.C 10.AS B.C 9.AS B.C 11.AS A.C 13.AS B.C 13.AS B.C 14.AS A.C 14.AS A.C 15.AX A.C 16.AG A.C 17.AG B.C 20.AS A.C 21.AG A.C 36.AG A.C 8.ME B.C 21.AG	
Total	22	1.858,05

ROCKHOPPER ITALIA	
	TORRENTE CELONE TORRENTE LA VELLA

Compressivamente EDISON è presente in 59 titoli per una superficie pro-quota totale di 5.374,95 Kmq

**ENEL LONGANESI DEVELOPMENTS**

S.r.l. (c.f. n. 10708691000) con sede legale in Roma, Via Dalmazia, 15 (C.a.p. 00198).

**TITOLI IN CUI LA DITTA E' PRESENTE**

PERMESSI DI RICERCA IN TERRAFERMA		
	Numero titoli	Superficie pro-quota (Kmq)
Unico titolare	5	2.002,59
	CASCINA GRAZIOSA BOSCONERO PORTOMAGGIORE CASALE COCCHI SAN MARCO	
Rappresentante unico	1	107,55
	JOLANDA DI SAVOIA	
Total	6	2.110,14

**JOINT-VENTURES**

GEOGAS	
	JOLANDA DI SAVOIA

PERMESSI DI RICERCA NEL SOTTOFONDO MARINO		
	Numero titoli	Superficie pro-quota (Kmq)
Unico titolare	1	529,30
	B.R273.EN	
Total	1	529,30

Compressivamente ENEL LONGANESI DEVELOPMENTS è presente in 7 titoli per una superficie pro-quota totale di 2.639,44 Kmq

**ELENCO DELLE DITTE - Aggiornamento 31/ottobre/2016  
RICERCA E COLTIVAZIONE DI IDROCARBURI**

**ENI**

S.p.A. (c.f. n. 00484960588) con sede in Roma, Piazzale Enrico Mattei, 1 (C.a.p. 00144) ed uffici in San Donato Milanese (MI), Via Emilia, 1 (C.a.p. 20097)

**TITOLI IN CUI LA DITTA E' PRESENTE**

PERMESSI DI RICERCA IN TERRAFERMA		
	Numero titoli	Superficie pro-quota (Kmq)
Unico titolare	2	253,62
	ABBADIA CERRETO TRIGOLO	
Rappresentante unico	3	692,51
	CARISIO VIGEVANO SERRA S. BERNARDO	
Contitolare	4	114,71
	TEMPA MOLIANO FOSSO VALDIENNA TEANA ALIANO	
<b>Total</b>	<b>9</b>	<b>1.060,84</b>

PERMESSI DI RICERCA NEL SOTTOFONDO MARINO		
	Numero titoli	Superficie pro-quota (Kmq)
Unico titolare	5	1.055,86
	A.R 80.AG A.R 92.EA A.R 91.EA A.R 87.AG A.R 93.EA	
Rappresentante unico	4	588,28
	A.R 81.FR A.R 78.RC G.R 13.AG G.R 14.AG	
<b>Total</b>	<b>9</b>	<b>1.644,14</b>

CONCESSIONI DI COLTIVAZIONE IN TERRAFERMA		
	Numero titoli	Superficie pro-quota (Kmq)
Unico titolare	24	1.941,20
	CAVIAGA PECORARO SEDIA D'ORLANDO SERRA PIZZUTA TORRENTE VULGANO CAPO COLONNE FIUME TRESTE CALCIANO MONTE VRECCIARO MACCHIA DI PIERNO MANARA CORTEMAGGIORE SORESINA VILLAFORTUNA-TRECATI ALFONSINE DOSSO DEGLI ANGELI S. MARIA IMBARO GAGGIANO BAGNOLO MELLA SAN GERVASIO CANONICA PESSANO TRESIGALLO CIGNONE	
Rappresentante unico	4	760,62
	VAL D'AGRI CANDELA TEMPA ROSSA TERTIVERI	
Contitolare	2	22,17
	MASSERIA MONACO COLLE DI LAURO	
<b>Total</b>	<b>30</b>	<b>2.723,99</b>

**JOINT-VENTURES**

BG GAS INTERNATIONAL BV FILIALE ITALIANA	
	VIGEVANO

COMPAGNIA GENERALE IDROCARBURI	
	CARISIO

EDISON	
	A.C 8.ME A.C 13.AS A.C 14.AS A.C 15.AX A.C 16.AG A.C 17.AG A.C 21.AG A.C 36.AG A.R 78.RC B.C 8.LF B.C 11.AS B.C 13.AS B.C 14.AS B.C 20.AS C.C 6.EO CANDELA COLLE DI LAURO G.C 1.AG G.R 13.AG G.R 14.AG MASSERIA MONACO TEMPA ROSSA VIGEVANO

GAS PLUS ITALIANA	
	COLLE DI LAURO TERTIVERI

PETROCELTIC ITALIA	
	CARISIO

ROCKHOPPER ITALIA	
	A.C 19.PI A.C 35.AG A.R 81.FR SERRA S. BERNARDO

SHELL ITALIA E&P	
	FOSSO VALDIENNA TEMPA MOLIANO VAL D'AGRI

TOTAL E&P ITALIA	
	ALIANO FOSSO VALDIENNA SERRA S. BERNARDO TEANA TEMPA MOLIANO

**ELENCO DELLE DITTE - Aggiornamento 31/ottobre/2016  
RICERCA E COLTIVAZIONE DI IDROCARBURI**

CONCESSIONI DI COLTIVAZIONE NEL SOTTOFONDO MARINO		
	Numero titoli	Superficie pro-quota (Kmq)
Unico titolare	39	3.813,53
	A.C 6.AS D.C 4.AG A.C 12.AG A.C 11.AG B.C 17.TO A.C 10.AG A.C 9.AG D.C 3.AG D.C 2.AG A.C 7.AS A.C 5.AV D.C 1.AG A.C 4.AS A.C 3.AS A.C 2.AS A.C 1.AG CERVIA MARE B.C 18.RI B.C 22.AG FASCIA CERVIA MARE A.C 34.AG A.C 31.EA B.C 23.AG F.C 1.AG A.C 33.AG A.C 32.AG A.C 30.EA A.C 29.EA A.C 28.EA A.C 27.EA A.C 20.AG A.C 26.EA F.C 2.AG PORTO CORSINI MARE A.C 22.EA A.C 23.EA A.C 24.EA A.C 25.EA A.C 18.AG	
Rappresentante unico	15	1.598,02
	A.C 8.ME A.C 21.AG A.C 15.AX B.C 11.AS A.C 13.AS B.C 13.AS B.C 14.AS A.C 14.AS A.C 16.AG A.C 17.AG G.C 1.AG A.C 19.PI A.C 35.AG A.C 36.AG B.C 20.AS	
Contitolare	2	215,42
	B.C 8.LF C.C 6.EO	
<b>Total</b>	<b>56</b>	<b>5.626,96</b>

Complessivamente ENI è presente in 104 titoli per una superficie pro-quota totale di 11.055,93 Kmq

**ELENCO DELLE DITTE - Aggiornamento 31/ottobre/2016  
RICERCA E COLTIVAZIONE DI IDROCARBURI**

**ENI MEDITERRANEA IDROCARBURI**

S.p.A. (c.f. n. 12300000150) con sede legale in Gela (CL), Strada Statale 117 bis - Contrada Ponte Olivo

**TITOLI IN CUI LA DITTA E' PRESENTE**

PERMESSI DI RICERCA IN SICILIA		
	Numero titoli	Superficie pro-quota (Kmq)
Unico titolare	4	2.929,18
	MONTEMAGGIORE BELSITO FRIDDANI PASSO DI PIAZZA CASTRONUOVO	
Total	4	2.929,18

**JOINT-VENTURES**

EDISON	
	S. ANNA
IRMINIO	
	S. ANNA

CONCESSIONI DI COLTIVAZIONE IN SICILIA		
	Numero titoli	Superficie pro-quota (Kmq)
Unico titolare	11	531,16
	RAGUSA BRONTE - S.NICOLA FIUMETTO GAGLIANO GELA LIPPONE - MAZARA DEL VALLO ROCCA CAVALLO NOTO CASE SCHILLACI SAMPERI GIAURONE	
Rappresentante unico	1	10,00
	S. ANNA	
Total	12	541,16

CONCESSIONI DI COLTIVAZIONE NEL SOTTOFONDO MARINO		
	Numero titoli	Superficie pro-quota (Kmq)
Unico titolare	2	474,71
	C.C 1.AG C.C 3.AG	
Total	2	474,71

Complessivamente ENI MEDITERRANEA IDROCARBURI è presente in 18 titoli per una superficie pro-quota totale di 3.945,05 Kmq

**GAS DELLA CONCORDIA**

S.p.A. (c.f. n. 11650030155) con sede legale in Roma, Via P. Togliatti, 1473 (C.a.p. 00155) e sede amministrativa a Concordia sulla Secchia (MO), Via Grandi, 39 (C.a.p. 41033).

**TITOLI IN CUI LA DITTA E' PRESENTE**

CONCESSIONI DI COLTIVAZIONE IN TERRAFERMA		
	Numero titoli	Superficie pro-quota (Kmq)
Contitolare	1	27,23
	COLABELLA	
Total	1	27,23

**JOINT-VENTURES**

EDISON	
	COLABELLA

Complessivamente GAS DELLA CONCORDIA è presente in 1 titolo per una superficie pro-quota totale di 27,23 Kmq

**ELENCO DELLE DITTE - Aggiornamento 31/ottobre/2016  
RICERCA E COLTIVAZIONE DI IDROCARBURI**

**GAS PLUS ITALIANA**

S.r.l. (c.f. n. 04086420967) con sede in Milano, Via Enrico Forlanini, 17 (C.a.p. 20134) ed uffici in Forno di Tarò (PR), Via Nazionale, 2 (C.a.p. 43045)

**TITOLI IN CUI LA DITTA E' PRESENTE**

PERMESSI DI RICERCA IN TERRAFERMA		
	Numero titoli	Superficie pro-quota (Kmq)
Unico titolare	1	246,00
	FAENZA	
Rappresentante unico	1	54,07
	COLLE DEI NIDI	
Contitolare	1	38,10
	MUTIGNANO	
Total	3	338,17

CONCESSIONI DI COLTIVAZIONE IN TERRAFERMA		
	Numero titoli	Superficie pro-quota (Kmq)
Unico titolare	17	1.162,49
	SETTEFINESTRE CASA BALLEANI NOVA SIRI SCALO FILETTO MONTE MORRONE MELANICO MACERATA PIGAZZANO S. MARIA NUOVA IL SALICE POLICORO CASA MAGGI CASTEGGIO PONTETIDONE RECOVATO RECOLETA ORSINO	
Rappresentante unico	8	317,63
	LUCERA PORTO CIVITANOVA MASSERIA ACQUASALSA MAFALDA MONTEGRANARO FORNOVO DI TARO MONTEARDONE S. MAURO	
Contitolare	11	386,26
	TORRENTE CIGNO GARAGUSO COLLE DI LAURO TERTIVERI S. BENEDETTO DEL TRONTO MASSERIA GROTTAVECCHIA MASSERIA PETRILLI MONTE VERDESE MASSIGNANO COLLE S. GIOVANNI MONTIGNANO	
Total	36	1.866,39

CONCESSIONI DI COLTIVAZIONE NEL SOTTOFONDO MARINO		
	Numero titoli	Superficie pro-quota (Kmq)
Contitolare	3	14,10
	B.C 1.LF B.C 7.LF B.C 2.LF	
Total	3	14,10

Complessivamente GAS PLUS ITALIANA è presente in 42 titoli per una superficie pro-quota totale di 2.218,66 Kmq

**GEOGAS**

S.r.l. (c.f. n. 00181440348) con sede in Parma, Viale Mentana, 41 (C.a.p. 43121).

**TITOLI IN CUI LA DITTA E' PRESENTE**

PERMESSI DI RICERCA IN TERRAFERMA		
	Numero titoli	Superficie pro-quota (Kmq)
Contitolare	1	11,95
	JOLANDA DI SAVOIA	
Total	1	11,95

Complessivamente GEOGAS è presente in 1 titolo per una superficie pro-quota totale di 11,95 Kmq

**JOINT-VENTURES**

ADRIATICA IDROCARBURI	
	COLLE S. GIOVANNI MONTEGRANARO MUTIGNANO S. BENEDETTO DEL TRONTO

CANOEL ITALIA	
	COLLE DEI NIDI LUCERA MASSERIA ACQUASALSA MASSERIA GROTTAVECCHIA MASSERIA PETRILLI S. MAURO TORRENTE CIGNO

EDISON	
	B.C 1.LF B.C 2.LF B.C 7.LF COLLE DI LAURO GARAGUSO LUCERA MAFALDA MASSERIA ACQUASALSA MASSERIA GROTTAVECCHIA MASSIGNANO MONTEGRANARO MONTIGNANO PORTO CIVITANOVA S. BENEDETTO DEL TRONTO

ENI	
	COLLE DI LAURO TERTIVERI

IRMINIO	
	FORNOVO DI TARO MASSERIA GROTTAVECCHIA MONTEARDONE

PETROREP ITALIANA	
	COLLE DEI NIDI FORNOVO DI TARO MONTE VERDESE MONTEARDONE S. MAURO

ROCKHOPPER ITALIA	
	MONTE VERDESE

**JOINT-VENTURES**

ENEL LONGANESI DEVELOPMENTS	
	JOLANDA DI SAVOIA

**ELENCO DELLE DITTE - Aggiornamento 31/ottobre/2016  
RICERCA E COLTIVAZIONE DI IDROCARBURI**

**INTERGIE**

S.r.l. (c.f. n. 08708351005), con sede in Roma, Viale Trastevere, 249 (C.a.p. 00153)

**TITOLI IN CUI LA DITTA E' PRESENTE**

PERMESSI DI RICERCA IN TERRAFERMA		
	Numero titoli	Superficie pro-quota (Kmq)
Contitolare	1	3,57
	MONTE PALLANO	
Total	1	3,57

Completivamente INTERGIE è presente in 1 titolo per una superficie pro-quota totale di 3,57 Kmq

**JOINT-VENTURES**

CMI ENERGIA	MONTE PALLANO
-------------	---------------

**IRMINIO**

S.r.l. (c.f. n. 03922140821), con sede in Palermo (PA), Via Principe di Villafranca, 50 (C.a.p. 90139).

**TITOLI IN CUI LA DITTA E' PRESENTE**

PERMESSI DI RICERCA IN TERRAFERMA		
	Numero titoli	Superficie pro-quota (Kmq)
Unico titolare	1	745,60
	SANTA CROCE	
Contitolare	1	112,60
	CODOGNO	
Total	2	858,20

PERMESSI DI RICERCA IN SICILIA		
	Numero titoli	Superficie pro-quota (Kmq)
Unico titolare	1	96,00
	SCICLI	
Total	1	96,00

CONCESSIONI DI COLTIVAZIONE IN TERRAFERMA		
	Numero titoli	Superficie pro-quota (Kmq)
Contitolare	4	38,15
	FORNOVO DI TARO MONTEARDONE SAN BASILE MASSERIA GROTTAVECCHIA	
Total	4	38,15

CONCESSIONI DI COLTIVAZIONE IN SICILIA		
	Numero titoli	Superficie pro-quota (Kmq)
Unico titolare	1	39,76
	IRMINIO	
Contitolare	1	6,67
	S. ANNA	
Total	2	46,43

Completivamente IRMINIO è presente in 9 titoli per una superficie pro-quota totale di 1.038,77 Kmq

**JOINT-VENTURES**

CANOEL ITALIA	MASSERIA GROTTAVECCHIA
---------------	------------------------

COMPAGNIA GENERALE IDROCARBURI	CODOGNO
--------------------------------	---------

EDISON	CODOGNO MASSERIA GROTTAVECCHIA S. ANNA
--------	--

ENI MEDITERRANEA IDROCARBURI	S. ANNA
------------------------------	---------

GAS PLUS ITALIANA	FORNOVO DI TARO MASSERIA GROTTAVECCHIA MONTEARDONE
-------------------	--

PETROREP ITALIANA	FORNOVO DI TARO MONTEARDONE
-------------------	--------------------------------

ROCKHOPPER ITALIA	SAN BASILE
-------------------	------------

**ITALMIN EXPLORATION**

S.r.l. (c.f. n. 05287541006) con sede in Roma, Viale Trastevere, 249 (C.a.p. 00153)

**TITOLI IN CUI LA DITTA E' PRESENTE**

PERMESSI DI RICERCA IN TERRAFERMA		
	Numero titoli	Superficie pro-quota (Kmq)
Contitolare	3	315,64
	NUSCO CORANA FIUME ARRONE	
Total	3	315,64

Completivamente ITALMIN EXPLORATION è presente in 3 titoli per una superficie pro-quota totale di 315,64 Kmq

**JOINT-VENTURES**

ASCENT RESOURCES ITALIA	FIUME ARRONE
-------------------------	--------------

COMPAGNIA GENERALE IDROCARBURI	CORANA NUSCO
--------------------------------	-----------------

**LAZZI GAS**

S.r.l. (c.f. n. 00439240482) con sede in Firenze, Via Mercadante, 2/b (C.a.p. 50144)

**TITOLI IN CUI LA DITTA E' PRESENTE**

CONCESSIONI DI COLTIVAZIONE IN TERRAFERMA		
	Numero titoli	Superficie pro-quota (Kmq)
Unico titolare	5	40,44
	BOMBIANA MOLINAZZO GAGGIOLA CA' BELLAVISTA SALGASTRI	
Total	5	40,44

Completivamente LAZZI GAS è presente in 5 titoli per una superficie pro-quota totale di 40,44 Kmq

**ELENCO DELLE DITTE - Aggiornamento 31/ottobre/2016  
RICERCA E COLTIVAZIONE DI IDROCARBURI**

**LUMAX OIL**

S.p.A. (c.f. n. 00141800607) con sede in Ripi (FR), Via Varroccia, 43 (C.a.p. 03027)

**TITOLI IN CUI LA DITTA E' PRESENTE**

PERMESSI DI RICERCA IN TERRAFERMA		
	Numero titoli	Superficie pro-quota (Kmq)
Unico titolare	3	2.724,58
	SORA LAGO DEL SALTO FIUME ANIENE	
Total	3	2.724,58

Complessivamente LUMAX OIL è presente in 3 titoli per una superficie pro-quota totale di 2.724,58 Kmq

**MAC OIL**

S.p.A. (c.f. n. 09409401008), con sede legale in Roma, via Lucullo, 11 (C.a.p. 00187)

**TITOLI IN CUI LA DITTA E' PRESENTE**

PERMESSI DI RICERCA IN TERRAFERMA		
	Numero titoli	Superficie pro-quota (Kmq)
Unico titolare	2	386,10
	MELZO MONTOTTONE	
Total	2	386,10

Complessivamente MAC OIL è presente in 2 titoli per una superficie pro-quota totale di 386,1 Kmq

**METANO PUGLIA**

di Mauro Cardinali, (c.f. CRDMRA33S01D542S) con sede in Fermo (AP), Piazza Dante, 11 (C.a.p. 63023)

**TITOLI IN CUI LA DITTA E' PRESENTE**

CONCESSIONI DI COLTIVAZIONE IN TERRAFERMA		
	Numero titoli	Superficie pro-quota (Kmq)
Unico titolare	1	37,49
	VALLE DEL ROVELLO	
Total	1	37,49

Complessivamente METANO PUGLIA è presente in 1 titolo per una superficie pro-quota totale di 37,49 Kmq

**MGO**

S.p.A. (c.f. n. 05122861007), con sede legale in Roma, via della Colonna Antonina, 52 (C.a.p. 00186).

**TITOLI IN CUI LA DITTA E' PRESENTE**

PERMESSI DI RICERCA IN TERRAFERMA		
	Numero titoli	Superficie pro-quota (Kmq)
Contitolare	2	197,77
	COLLE DELLA GUARDIA COLFELICE	
Total	2	197,77

Complessivamente MGO è presente in 2 titoli per una superficie pro-quota totale di 197,77 Kmq

**MITSUI E&P ITALIA B**

S.r.l. (c.f. n. 11835991008) con sede in Milano, Piazza del Liberty, 2 (C.a.p. 20121)

**TITOLI IN CUI LA DITTA E' PRESENTE**

CONCESSIONI DI COLTIVAZIONE IN TERRAFERMA		
	Numero titoli	Superficie pro-quota (Kmq)
Contitolare	1	72,65
	GORGOGNONE	
Total	1	72,65

Complessivamente MITSUI E&P ITALIA B è presente in 1 titolo per una superficie pro-quota totale di 72,65 Kmq

**NESSUN OPERATORE**

**TITOLI IN CUI LA DITTA E' PRESENTE**

CONCESSIONI DI COLTIVAZIONE IN TERRAFERMA		
	Numero titoli	Superficie pro-quota (Kmq)
Unico titolare	1	41,14
	STRANGOLAGALLI	
Total	1	41,14

Complessivamente NESSUN OPERATORE è presente in 1 titolo per una superficie pro-quota totale di 41,14 Kmq

**JOINT-VENTURES**

CYGAM ENERGY ITALIA	
	COLLE DELLA GUARDIA
PENTEX ITALIA	
	COLFELICE

**JOINT-VENTURES**

SHELL ITALIA E&P	
	GORGOGNONE
TOTAL E&P ITALIA	
	GORGOGNONE

**ELENCO DELLE DITTE - Aggiornamento 31/ottobre/2016  
RICERCA E COLTIVAZIONE DI IDROCARBURI**

**NORTHERN PETROLEUM (UK) LTD**

Ltd. (c.f. n. 97203520586) con sede secondaria in Roma, Viale Trastevere, 249 (C.a.p. 00153)

**TITOLI IN CUI LA DITTA E' PRESENTE**

PERMESSI DI RICERCA IN TERRAFERMA		
	Numero titoli	Superficie pro-quota (Kmq)
Contitolare	1	92,43
	CASCINA ALBERTO	
Total	1	92,43
PERMESSI DI RICERCA NEL SOTTOFONDO MARINO		
	Numero titoli	Superficie pro-quota (Kmq)
Unico titolare	4	2.191,32
	C.R149.NP F.R 40.NP F.R 39.NP C.R146.NP	
Total	4	2.191,32

Compressivamente NORTHERN PETROLEUM (UK) LTD è presente in 5 titoli per una superficie pro-quota totale di 2.283,75 Kmq

**JOINT-VENTURES**

SHELL ITALIA E&P	
	CASCINA ALBERTO

**NORTHSUN ITALIA**

S.p.A. (c.f. n. 05296511008) con sede legale ed amministrativa in Roma, Via Ludovisi, 16 (C.a.p. 00187).

**TITOLI IN CUI LA DITTA E' PRESENTE**

PERMESSI DI RICERCA IN TERRAFERMA		
	Numero titoli	Superficie pro-quota (Kmq)
Unico titolare	1	329,28
	OPERA	
Rappresentante unico	2	112,18
	LA PROSPERA CROCETTA	
Contitolare	1	19,08
	SAN VINCENZO	
Total	4	460,54
CONCESSIONI DI COLTIVAZIONE IN TERRAFERMA		
	Numero titoli	Superficie pro-quota (Kmq)
Unico titolare	1	38,59
	CASCINA CASTELLO	
Rappresentante unico	1	4,79
	SILLARO	
Total	2	43,38

Compressivamente NORTHSUN ITALIA è presente in 6 titoli per una superficie pro-quota totale di 503,92 Kmq

**JOINT-VENTURES**

ALEANNA RESOURCES	
	LA PROSPERA
PETROREP ITALIANA	
	LA PROSPERA
PO VALLEY OPERATIONS PTY	
	CROCETTA SAN VINCENZO SILLARO

**PADANA ENERGIA**

S.p.A. (c.f. n. 02342760390) con sede legale in Marina di Ravenna (RA), Via del Marchesato 13 (C.a.p. 48123).

**TITOLI IN CUI LA DITTA E' PRESENTE**

PERMESSI DI RICERCA IN TERRAFERMA		
	Numero titoli	Superficie pro-quota (Kmq)
Rappresentante unico	1	245,18
	TORRENTE NURE	
Total	1	245,18
CONCESSIONI DI COLTIVAZIONE IN TERRAFERMA		
	Numero titoli	Superficie pro-quota (Kmq)
Unico titolare	11	884,78
	MEZZOCOLLE SANTERNO SAN POTITO RAVENNA TERRA PORTO CORSINI TERRA MIRANDOLA SPILAMBERTO SETTALA OVANENGO VESCOVATO POMPOSA	
Rappresentante unico	1	38,95
	QUARTO	
Total	12	923,73

Compressivamente PADANA ENERGIA è presente in 13 titoli per una superficie pro-quota totale di 1.168,9 Kmq

**JOINT-VENTURES**

EDISON	
	QUARTO
PETROREP ITALIANA	
	TORRENTE NURE



**ELENCO DELLE DITTE - Aggiornamento 31/ottobre/2016  
RICERCA E COLTIVAZIONE DI IDROCARBURI**

**PANTHER EUREKA**

S.r.l. (c.f. n. 05290230829) con sede in Ragusa, via Grazia Deledda n. 50 (C.a.p. 97100)

**TITOLI IN CUI LA DITTA E' PRESENTE**

PERMESSI DI RICERCA IN SICILIA		
	Numero titoli	Superficie pro-quota (Kmq)
Unico titolare	1	741,20
	FIUME TELLARO	
Total	1	741,20

Compressivamente PANTHER EUREKA è presente in 1 titolo per una superficie pro-quota totale di 741,2 Kmq

**PENGAS ITALIANA**

S.r.l. (c.f. n. 05489970961) con sede in Milano, Via Vincenzo Bellini 15 (C.a.p. 20122).

**TITOLI IN CUI LA DITTA E' PRESENTE**

PERMESSI DI RICERCA IN TERRAFERMA		
	Numero titoli	Superficie pro-quota (Kmq)
Unico titolare	1	539,40
	CALCIO	
Total	1	539,40

CONCESSIONI DI COLTIVAZIONE IN TERRAFERMA		
	Numero titoli	Superficie pro-quota (Kmq)
Unico titolare	1	41,61
	MASSERIA VIORANO	
Total	1	41,61

Compressivamente PENGAS ITALIANA è presente in 2 titoli per una superficie pro-quota totale di 581,01 Kmq

**PENTEX ITALIA**

Ltd. (c.f. n. 97063580589) con sede in Gainsborough (Gran Bretagna) Corringham Industrial Estate Lincs DN 21 1 QB e sede secondaria in Ripi (FR), Via Varroccia, 43 (C.a.p. 03027)

**TITOLI IN CUI LA DITTA E' PRESENTE**

PERMESSI DI RICERCA IN TERRAFERMA		
	Numero titoli	Superficie pro-quota (Kmq)
Rappresentante unico	1	467,50
	COLFELICE	
Total	1	467,50

Compressivamente PENTEX ITALIA è presente in 1 titolo per una superficie pro-quota totale di 467,5 Kmq

**JOINT-VENTURES**

MGO	
	COLFELICE

**PETREN**

S.r.l. (c.f. n. 11964380155) con sede legale ed uffici in Milano, Via Monte Rosa, 60 (C.a.p. 20100) c/o Reporting S.r.l.

**TITOLI IN CUI LA DITTA E' PRESENTE**

PERMESSI DI RICERCA IN TERRAFERMA		
	Numero titoli	Superficie pro-quota (Kmq)
Contitolare	1	18,24
	MONTELURO	
Total	1	18,24

Compressivamente PETREN è presente in 1 titolo per una superficie pro-quota totale di 18,24 Kmq

**JOINT-VENTURES**

APENNINE ENERGY	
	MONTELURO

**ELENCO DELLE DITTE - Aggiornamento 31/ottobre/2016  
RICERCA E COLTIVAZIONE DI IDROCARBURI**

**PETROCELTIC ITALIA**

S.r.l. (c.f. n.08662141004) con sede in Roma, Via Paola, 24 (C.a.p. 00186).

**TITOLI IN CUI LA DITTA E' PRESENTE**

PERMESSI DI RICERCA IN TERRAFERMA		
	Numero titoli	Superficie pro-quota (Kmq)
Unico titolare	1	745,90
	RONSECCO	
Contitolare	1	345,80
	CARISIO	
Total	2	1.091,70

PERMESSI DI RICERCA NEL SOTTOFONDO MARINO		
	Numero titoli	Superficie pro-quota (Kmq)
Unico titolare	3	945,60
	B.R272.EL B.R271.EL B.R270.EL	
Rappresentante unico	1	50,67
	B.R268.RG	
Total	4	996,27

Complessivamente PETROCELTIC ITALIA è presente in 6 titoli per una superficie pro-quota totale di 2.087,97 Kmq

**PETROREP ITALIANA**

S.p.A. (c.f. n. 00430680108) con sede in Genova, Viale Sauli, 4/8b (C.a.p. 16121) ed uffici in Milano, Via Giacomo Leopardi, 26 (C.a.p. 20123)

**TITOLI IN CUI LA DITTA E' PRESENTE**

PERMESSI DI RICERCA IN TERRAFERMA		
	Numero titoli	Superficie pro-quota (Kmq)
Contitolare	4	135,99
	COLLE DEI NIDI CADELBOSCO DI SOPRA LA PROSPERA TORRENTE NURE	
Total	4	135,99

CONCESSIONI DI COLTIVAZIONE IN TERRAFERMA		
	Numero titoli	Superficie pro-quota (Kmq)
Contitolare	6	31,85
	FORNOVO DI TARO MONTEARDONE MONTE VERDESE S. ANDREA S. MAURO TORRENTE MENOCCHIA	
Total	6	31,85

Complessivamente PETROREP ITALIANA è presente in 10 titoli per una superficie pro-quota totale di 167,84 Kmq

**JOINT-VENTURES**

COMPAGNIA GENERALE IDROCARBURI	
	CARISIO
CYGAM ENERGY ITALIA	
	B.R268.RG
ENI	
	CARISIO

**JOINT-VENTURES**

ALEANNA RESOURCES	
	LA PROSPERA
CANOEL ITALIA	
	COLLE DEI NIDI S. ANDREA S. MAURO
EDISON	
	S. ANDREA TORRENTE MENOCCHIA
GAS PLUS ITALIANA	
	COLLE DEI NIDI FORNOVO DI TARO MONTE VERDESE MONTEARDONE S. MAURO
IRMINIO	
	FORNOVO DI TARO MONTEARDONE
NORTHSUN ITALIA	
	LA PROSPERA
PADANA ENERGIA	
	TORRENTE NURE
PO VALLEY OPERATIONS PTY	
	CADELBOSCO DI SOPRA
ROCKHOPPER ITALIA	
	MONTE VERDESE

**ELENCO DELLE DITTE - Aggiornamento 31/ottobre/2016  
RICERCA E COLTIVAZIONE DI IDROCARBURI**

**PO VALLEY OPERATIONS PTY**

Ltd. (c.f. n. 05584311004) con sede legale in Roma, Via Ludovisi, 16 (C.a.p. 00187).

**TITOLI IN CUI LA DITTA E' PRESENTE**

PERMESSI DI RICERCA IN TERRAFERMA		
	Numero titoli	Superficie pro-quota (Kmq)
Unico titolare	3	631,17
		TOZZONA GRATTASASSO PODERE GALLINA
Rappresentante unico	2	475,50
		CADELBOSCO DI SOPRA SAN VINCENZO
Contitolare	1	18,05
		CROCETTA
Total	6	1.124,73

PERMESSI DI RICERCA NEL SOTTOFONDO MARINO		
	Numero titoli	Superficie pro-quota (Kmq)
Unico titolare	1	526,00
		A.R 94.PY
Total	1	526,00

CONCESSIONI DI COLTIVAZIONE IN TERRAFERMA		
	Numero titoli	Superficie pro-quota (Kmq)
Contitolare	1	2,58
		SILLARO
Total	1	2,58

Completivamente PO VALLEY OPERATIONS PTY è presente in 8 titoli per una superficie pro-quota totale di 1.653,31 Kmq

**JOINT-VENTURES**

NORTHSUN ITALIA	
	CROCETTA SAN VINCENZO SILLARO
PETROREP ITALIANA	
	CADELBOSCO DI SOPRA

**ROCKHOPPER CIVITA**

Ltd. (c.f. n. 93040860434) con sede legale in Londra, Southampton Buildings WC2 1AP, e sede secondaria in Roma, via Cornelia, 498 (C.a.p. 00166).

**TITOLI IN CUI LA DITTA E' PRESENTE**

PERMESSI DI RICERCA IN TERRAFERMA		
	Numero titoli	Superficie pro-quota (Kmq)
Unico titolare	1	276,57
		CIVITA
Total	1	276,57

CONCESSIONI DI COLTIVAZIONE IN TERRAFERMA		
	Numero titoli	Superficie pro-quota (Kmq)
Unico titolare	1	7,32
		AGLAVIZZA
Total	1	7,32

Completivamente ROCKHOPPER CIVITA è presente in 2 titoli per una superficie pro-quota totale di 283,89 Kmq

**ELENCO DELLE DITTE - Aggiornamento 31/ottobre/2016  
RICERCA E COLTIVAZIONE DI IDROCARBURI**

**ROCKHOPPER ITALIA**

S.p.A. (c.f. n. 08344911006), con sede in Roma, Via Cornelia, 498 (C.a.p. 00166)

**TITOLI IN CUI LA DITTA E' PRESENTE**

PERMESSI DI RICERCA IN TERRAFERMA		
	Numero titoli	Superficie pro-quota (Kmq)
Contitolare	2	65,33
	TORRENTE LA VELLA SERRA S. BERNARDO	
Total	2	65,33

PERMESSI DI RICERCA NEL SOTTOFONDO MARINO		
	Numero titoli	Superficie pro-quota (Kmq)
Unico titolare	1	271,25
	B.R269.GC	
Contitolare	1	15,26
	A.R 81.FR	
Total	2	286,51

CONCESSIONI DI COLTIVAZIONE IN TERRAFERMA		
	Numero titoli	Superficie pro-quota (Kmq)
Unico titolare	1	70,79
	SCANZANO	
Rappresentante unico	3	158,84
	MONTE VERDESE TORRENTE CELONE SAN BASILE	
Total	4	229,63

CONCESSIONI DI COLTIVAZIONE NEL SOTTOFONDO MARINO		
	Numero titoli	Superficie pro-quota (Kmq)
Contitolare	2	48,23
	A.C 35.AG A.C 19.PI	
Total	2	48,23

Complessivamente ROCKHOPPER ITALIA è presente in 10 titoli per una superficie pro-quota totale di 629,71 Kmq

**SARAS**

S.p.A. (c.f. n. 00136440922) con sede in Sarroch (CA), S.S. Sulcitana, 195 (C.a.p. 09018).

**TITOLI IN CUI LA DITTA E' PRESENTE**

PERMESSI DI RICERCA IN TERRAFERMA		
	Numero titoli	Superficie pro-quota (Kmq)
Unico titolare	1	443,00
	ELEONORA	
Total	1	443,00

PERMESSI DI RICERCA DI RISORSE GEOTERMICHE IN TERRAFERMA		
	Numero titoli	Superficie pro-quota (Kmq)
Unico titolare	1	122,22
	IGIA RISORSE GEOTERMICHE	
Total	1	122,22

Complessivamente SARAS è presente in 2 titoli per una superficie pro-quota totale di 565,22 Kmq

**SARP**

S.p.A. Servizi & Assistenza Ricerche Petroliere (c.f. n. 01890600248) con sede in Novena Vicentina (VI), Via Cesare Battisti, 12, (C.a.p. 36025).

**TITOLI IN CUI LA DITTA E' PRESENTE**

PERMESSI DI RICERCA IN TERRAFERMA		
	Numero titoli	Superficie pro-quota (Kmq)
Contitolare	1	11,12
	MONTEMARCIANO	
Total	1	11,12

CONCESSIONI DI COLTIVAZIONE IN TERRAFERMA		
	Numero titoli	Superficie pro-quota (Kmq)
Contitolare	1	1,23
	SAN LORENZO	
Total	1	1,23

Complessivamente SARP è presente in 2 titoli per una superficie pro-quota totale di 12,35 Kmq

**JOINT-VENTURES**

EDISON	
	TORRENTE CELONE TORRENTE LA VELLA

ENI	
	A.C 19.PI A.C 35.AG A.R 81.FR SERRA S. BERNARDO

GAS PLUS ITALIANA	
	MONTE VERDESE

IRMINIO	
	SAN BASILE

PETROREP ITALIANA	
	MONTE VERDESE

TOTAL E&P ITALIA	
	SERRA S. BERNARDO

**JOINT-VENTURES**

APENNINE ENERGY	
	MONTEMARCIANO SAN LORENZO

**ELENCO DELLE DITTE - Aggiornamento 31/ottobre/2016  
RICERCA E COLTIVAZIONE DI IDROCARBURI**

**SHELL ITALIA E&P**

S.p.A. (c.f. n. 05160421003) con sede in Roma, Piazza Indipendenza, 11b (C.a.p. 00185).

**TITOLI IN CUI LA DITTA E' PRESENTE**

PERMESSI DI RICERCA IN TERRAFERMA		
	Numero titoli	Superficie pro-quota (Kmq)
Rappresentante unico	1	369,71
Contitolare	CASCINA ALBERTO	
	2	8,51
	TEMPA MOLIANO FOSSO VALDIENNA	
Total	3	378,22
CONCESSIONI DI COLTIVAZIONE IN TERRAFERMA		
	Numero titoli	Superficie pro-quota (Kmq)
Contitolare	2	331,62
	VAL D'AGRI GORGOGNONE	
Total	2	331,62

Completivamente SHELL ITALIA E&P è presente in 5 titoli per una superficie pro-quota totale di 709,84 Kmq

**JOINT-VENTURES**

ENI	
	FOSSO VALDIENNA TEMPA MOLIANO VAL D'AGRI
MITSUI E&P ITALIA B	
	GORGOGNONE
NORTHERN PETROLEUM (UK) LTD	
	CASCINA ALBERTO
TOTAL E&P ITALIA	
	FOSSO VALDIENNA GORGOGNONE TEMPA MOLIANO

**SIM**

S.r.l. (c.f. n. 00171870462) con sede in Viareggio (Lucca), località Massarosa (LU), Via Montramito (C.a.p. 55054)

**TITOLI IN CUI LA DITTA E' PRESENTE**

CONCESSIONI DI COLTIVAZIONE IN TERRAFERMA		
	Numero titoli	Superficie pro-quota (Kmq)
Unico titolare	2	313,14
	PIETRAMALA TOMBOLO	
Total	2	313,14

Completivamente SIM è presente in 2 titoli per una superficie pro-quota totale di 313,14 Kmq

**SOCIETÀ IDROELETTRICA ALTO MODENESE - S.I.A.M.**

S.r.l. (c.f. n. 00266280361) con sede in Lama Mocogno (MO), località Barigazzo, Via Nazionale, 65 (C.a.p. 41023)

**TITOLI IN CUI LA DITTA E' PRESENTE**

CONCESSIONI DI COLTIVAZIONE IN TERRAFERMA		
	Numero titoli	Superficie pro-quota (Kmq)
Unico titolare	3	39,41
	MONTE CANTIERE VETTA BARIGAZZO	
Total	3	39,41

Completivamente SOCIETÀ IDROELETTRICA ALTO MODENESE - S.I.A.M. è presente in 3 titoli per una superficie pro-quota totale di 39,41 Kmq

**SOCOPLUS**

S.r.l. (c.f. n. 02242850341) con sede legale ed uffici in Fidenza (PR), Via Emilia, 12 (C.a.p. 43036)

**TITOLI IN CUI LA DITTA E' PRESENTE**

CONCESSIONI DI COLTIVAZIONE IN TERRAFERMA		
	Numero titoli	Superficie pro-quota (Kmq)
Unico titolare	1	1,15
	POGGIO CASTIONE	
Total	1	1,15

Completivamente SOCOPLUS è presente in 1 titolo per una superficie pro-quota totale di 1,15 Kmq

**TERME DI SALSOMAGGIORE E DI TABIANO**

S.p.A. (c.f. n. 00153990346) con sede in Salsomaggiore Terme (PR), Via Roma, 9 (C.a.p. 43039)

**TITOLI IN CUI LA DITTA E' PRESENTE**

CONCESSIONI DI COLTIVAZIONE IN TERRAFERMA		
	Numero titoli	Superficie pro-quota (Kmq)
Unico titolare	2	13,91
	SALSOMAGGIORE I SALSOMAGGIORE II	
Total	2	13,91

Completivamente TERME DI SALSOMAGGIORE E DI TABIANO è presente in 2 titoli per una superficie pro-quota totale di 13,91 Kmq

**ELENCO DELLE DITTE - Aggiornamento 31/ottobre/2016  
RICERCA E COLTIVAZIONE DI IDROCARBURI**

**TERRACON**

S.r.l. (c.f. 04348780489), con sede legale in Firenze, Viale Bovio, 20 (C.a.p. 50136) ed Uffici in Firenze, Via della Scala, 69 (C.a.p. 50123).

**TITOLI IN CUI LA DITTA E' PRESENTE**

PERMESSI DI RICERCA IN TERRAFERMA		
	Numero titoli	Superficie pro-quota (Kmq)
Unico titolare	2	663,36
	SASSUOLO BIBBIANO	
Total	2	663,36

Complessivamente TERRACON è presente in 2 titoli per una superficie pro-quota totale di 663,36 Kmq

**TOTAL E&P ITALIA**

S.p.A. (c.f. n. 10569621005), con sede in Roma, Via Cornelia, 498 (C.a.p. 00166).

**TITOLI IN CUI LA DITTA E' PRESENTE**

PERMESSI DI RICERCA IN TERRAFERMA		
	Numero titoli	Superficie pro-quota (Kmq)
Rappresentante unico	4	353,86
	ALIANO TEANA TEMPA MOLIANO FOSSO VALDIENNA	
Contitolare	1	36,98
	SERRA S. BERNARDO	
Total	5	390,84

CONCESSIONI DI COLTIVAZIONE IN TERRAFERMA		
	Numero titoli	Superficie pro-quota (Kmq)
Rappresentante unico	1	145,29
	GORGOLIONE	
Total	1	145,29

Complessivamente TOTAL E&P ITALIA è presente in 6 titoli per una superficie pro-quota totale di 536,14 Kmq

**JOINT-VENTURES**

ENI	
	ALIANO FOSSO VALDIENNA SERRA S. BERNARDO TEANA TEMPA MOLIANO
MITSUI E&P ITALIA B	
	GORGOLIONE
ROCKHOPPER ITALIA	
	SERRA S. BERNARDO
SHELL ITALIA E&P	
	FOSSO VALDIENNA GORGOLIONE TEMPA MOLIANO

**ELENCO DELLE DITTE - Aggiornamento 31/ottobre/2016  
STOCCAGGIO DEL GAS NATURALE**

**BLUGAS INFRASTRUTTURE**

S.r.l.

**TITOLI IN CUI LA DITTA E' PRESENTE**

CONCESSIONI DI STOCCAGGIO IN TERRAFERMA		
	Numero titoli	Superficie pro-quota (Kmq)
Contitolare	1	5,18
	SAN POTITO E COTIGNOLA STOCCAGGIO	
Total	1	5,18

Compressivamente BLUGAS INFRASTRUTTURE è presente in 1 titolo per una superficie pro-quota totale di 5,18 Kmq

**JOINT-VENTURES**

EDISON STOCCAGGIO	
	SAN POTITO E COTIGNOLA STOCCAGGIO

**EDISON STOCCAGGIO**

S.p.A. (c.f. n. 04501620969) con sede in Milano, Foro Buonaparte, 31 (C.a.p. 20121).

**TITOLI IN CUI LA DITTA E' PRESENTE**

CONCESSIONI DI STOCCAGGIO IN TERRAFERMA		
	Numero titoli	Superficie pro-quota (Kmq)
Unico titolare	2	119,33
	COLLALTO STOCCAGGIO CELLINO STOCCAGGIO	
Rappresentante unico	1	46,58
	SAN POTITO E COTIGNOLA STOCCAGGIO	
Total	3	165,91

Compressivamente EDISON STOCCAGGIO è presente in 3 titoli per una superficie pro-quota totale di 165,91 Kmq

**JOINT-VENTURES**

BLUGAS INFRASTRUTTURE	
	SAN POTITO E COTIGNOLA STOCCAGGIO

**GEOGASTOCK**

S.p.A. (c.f. n. 02437370345) con sede in Paderno Franciacorta (BS), Via Donatori di Sangue 6/d (C.a.p. 25050)

**TITOLI IN CUI LA DITTA E' PRESENTE**

CONCESSIONI DI STOCCAGGIO IN TERRAFERMA		
	Numero titoli	Superficie pro-quota (Kmq)
Unico titolare	1	48,16
	CUGNO LE MACINE STOCCAGGIO	
Total	1	48,16

Compressivamente GEOGASTOCK è presente in 1 titolo per una superficie pro-quota totale di 48,16 Kmq

**ITAL GAS STORAGE**

S.r.l. (c.f. n. 08751271001), con sede legale in Milano, Via Meravigli 3 (C.a.p. 20123).

**TITOLI IN CUI LA DITTA E' PRESENTE**

CONCESSIONI DI STOCCAGGIO IN TERRAFERMA		
	Numero titoli	Superficie pro-quota (Kmq)
Unico titolare	1	24,23
	CORNEGLIANO STOCCAGGIO	
Total	1	24,23

Compressivamente ITAL GAS STORAGE è presente in 1 titolo per una superficie pro-quota totale di 24,23 Kmq

**STOCCAGGI GAS ITALIA (STOGIT)**

S.p.A. (c.f. n. 13271380159) con sede legale - Piazza Santa Barbara, 7 - 20097 San Donato Milanese (MI)

**TITOLI IN CUI LA DITTA E' PRESENTE**

CONCESSIONI DI STOCCAGGIO IN TERRAFERMA		
	Numero titoli	Superficie pro-quota (Kmq)
Unico titolare	10	689,86
	BORDOLANO STOCCAGGIO ALFONSINE STOCCAGGIO SABBIONCELLO STOCCAGGIO SERGNANO STOCCAGGIO MINERBIO STOCCAGGIO BRUGHERIO STOCCAGGIO RIPALTA STOCCAGGIO CORTEMAGGIORE STOCCAGGIO SETTALA STOCCAGGIO FIUME TRESTE STOCCAGGIO	
Total	10	689,86

Compressivamente STOCCAGGI GAS ITALIA (STOGIT) è presente in 10 titoli per una superficie pro-quota totale di 689,86 Kmq

**ELENCO DELLE DITTE - Aggiornamento 31/ottobre/2016  
RICERCA E COLTIVAZIONE DI RISORSE GEOTERMICHE**

**AIM SERVIZI A RETE**

S.r.l. (c.f. n. 03196810240), con sede in Vicenza, Contrà Pedemuro San Biagio, 72

**TITOLI IN CUI LA DITTA E' PRESENTE**

CONCESSIONI DI COLTIVAZIONE DI RISORSE GEOTERMICHE IN TERRAFERMA		
	Numero titoli	Superficie pro-quota (Kmq)
Unico titolare	1	2,52
	VICENZA	
Total	1	2,52

Compressivamente AIM SERVIZI A RETE è presente in 1 titolo per una superficie pro-quota totale di 2,52 Kmq

**COGEME**

S.p.A. (c.f. n. 00298360173) con sede in Rovato (BS), Via XXV Aprile 18 (C.a.p. 25038).

**TITOLI IN CUI LA DITTA E' PRESENTE**

PERMESSI DI RICERCA DI RISORSE GEOTERMICHE IN TERRAFERMA		
	Numero titoli	Superficie pro-quota (Kmq)
Unico titolare	2	92,95
	TOBIA FRANCIACORTA	
Total	2	92,95

Compressivamente COGEME è presente in 2 titoli per una superficie pro-quota totale di 92,95 Kmq

**DER**

S.r.l.

**TITOLI IN CUI LA DITTA E' PRESENTE**

PERMESSI DI RICERCA DI RISORSE GEOTERMICHE IN TERRAFERMA		
	Numero titoli	Superficie pro-quota (Kmq)
Unico titolare	1	45,00
	ROMA OVEST	
Total	1	45,00

Compressivamente DER è presente in 1 titolo per una superficie pro-quota totale di 45, Kmq

**ENEL GREEN POWER**

S.p.A. (c.f. n. 10236451000) con sede legale in Pisa, Via Andrea Pisano, 120 (C.a.p. 56122)

**TITOLI IN CUI LA DITTA E' PRESENTE**

PERMESSI DI RICERCA DI RISORSE GEOTERMICHE IN TERRAFERMA		
	Numero titoli	Superficie pro-quota (Kmq)
Unico titolare	4	935,24
	MONTEGEMOLI MONTEBAMBOLI MURCI BOCCHEGGIANO	
Total	4	935,24
CONCESSIONI DI COLTIVAZIONE DI RISORSE GEOTERMICHE IN TERRAFERMA		
	Numero titoli	Superficie pro-quota (Kmq)
Unico titolare	8	492,95
	CHIUSDINO TRAVALE LUSTIGNANO LARDERELLO CANNETO RIO SECCO PIANCASTAGNAIO BAGNORE	
Total	8	492,95

Compressivamente ENEL GREEN POWER è presente in 12 titoli per una superficie pro-quota totale di 1.428,19 Kmq



**ELENCO DELLE DITTE - Aggiornamento 31/ottobre/2016  
RICERCA E COLTIVAZIONE DI RISORSE GEOTERMICHE**

**ENI - Attività geotermiche**

S.p.A. (c.f. n. 00484960588) con sede in Roma, Piazzale Enrico Mattei, 1 (C.a.p. 00144) ed uffici in San Donato Milanese (MI), Via Emilia, 1 (C.a.p. 20097)

**TITOLI IN CUI LA DITTA E' PRESENTE**

CONCESSIONI DI COLTIVAZIONE DI RISORSE GEOTERMICHE IN TERRAFERMA		
	Numero titoli	Superficie pro-quota (Kmq)
Rappresentante unico	1	15,86
	FERRARA	
Total	1	15,86

Compressivamente ENI - Attività geotermiche è presente in 1 titolo per una superficie pro-quota totale di 15,86 Kmq

**JOINT-VENTURES**

ERGA	FERRARA
------	---------

**ERGA**

S.p.A. (c.f. n. 01494190505) con sede legale in Pisa, Via Andrea Pisano, 120 (C.a.p. 56122) e sede amministrativa in Firenze, Via Pier Capponi, 61 (C.a.p. 50132)

**TITOLI IN CUI LA DITTA E' PRESENTE**

CONCESSIONI DI COLTIVAZIONE DI RISORSE GEOTERMICHE IN TERRAFERMA		
	Numero titoli	Superficie pro-quota (Kmq)
Unico titolare	1	111,15
	VALENTANO	
Contitolare	1	15,86
	FERRARA	
Total	2	127,01

Compressivamente ERGA è presente in 2 titoli per una superficie pro-quota totale di 127,01 Kmq

**JOINT-VENTURES**

ENI - Attività geotermiche	FERRARA
----------------------------	---------

**FUTURO ENERGIA**

S.r.l. (c.f. n. 02723340218) con sede in Bolzano, Via Alto Adige 40/VII (C.a.p. 39100)

**TITOLI IN CUI LA DITTA E' PRESENTE**

PERMESSI DI RICERCA DI RISORSE GEOTERMICHE IN TERRAFERMA		
	Numero titoli	Superficie pro-quota (Kmq)
Unico titolare	1	88,60
	PERETA	
Total	1	88,60

Compressivamente FUTURO ENERGIA è presente in 1 titolo per una superficie pro-quota totale di 88,6 Kmq

**GEOTERMICA**

S.r.l. (c.f. n. 023497311204) con sede in S. Cataldo (CL), viale della Rinascita, 6 (C.a.p. 93017)

**TITOLI IN CUI LA DITTA E' PRESENTE**

PERMESSI DI RICERCA DI RISORSE GEOTERMICHE IN TERRAFERMA		
	Numero titoli	Superficie pro-quota (Kmq)
Unico titolare	1	6,49
	PANTELLERIA	
Total	1	6,49

Compressivamente GEOTERMICA è presente in 1 titolo per una superficie pro-quota totale di 6,49 Kmq

**GEOTHERMICS ITALY**

S.r.l. (c.f. n. 02682950213) con sede in Bolzano, Via Avogadro 4 (C.a.p. 39100)

**TITOLI IN CUI LA DITTA E' PRESENTE**

PERMESSI DI RICERCA DI RISORSE GEOTERMICHE IN TERRAFERMA		
	Numero titoli	Superficie pro-quota (Kmq)
Unico titolare	3	231,52
	PIANA DEL DIAVOLO LAGO DI VICO GUARDISTALLO	
Total	3	231,52

Compressivamente GEOTHERMICS ITALY è presente in 3 titoli per una superficie pro-quota totale di 231,52 Kmq

**ELENCO DELLE DITTE - Aggiornamento 31/ottobre/2016**  
**RICERCA E COLTIVAZIONE DI RISORSE GEOTERMICHE**

**GESTO ITALIA**

S.r.l. (c.f. n. 10619261000), con sede legale in Roma (RM), Viale delle Milizie 12 (C.a.p. 00192).

**TITOLI IN CUI LA DITTA E' PRESENTE**

PERMESSI DI RICERCA DI RISORSE GEOTERMICHE IN TERRAFERMA		
	Numero titoli	Superficie pro-quota (Kmq)
Unico titolare	3	203,73
	MONTALCINO MAZZOLLA CINIGIANO	
Total	3	203,73

Complessivamente GESTO ITALIA è presente in 3 titoli per una superficie pro-quota totale di 203,73 Kmq

**LA R.E.P. AMBIENTE**

S.r.l.

**TITOLI IN CUI LA DITTA E' PRESENTE**

PERMESSI DI RICERCA DI RISORSE GEOTERMICHE IN TERRAFERMA		
	Numero titoli	Superficie pro-quota (Kmq)
Unico titolare	1	18,07
	VALLE DI SUIO	
Total	1	18,07

Complessivamente LA R.E.P. AMBIENTE è presente in 1 titolo per una superficie pro-quota totale di 18,07 Kmq

**MAGMA ENERGY ITALIA**

S.r.l. con sede legale in Firenze (FI), Via Bolognese 55 (C.a.p. 50139).

**TITOLI IN CUI LA DITTA E' PRESENTE**

PERMESSI DI RICERCA DI RISORSE GEOTERMICHE IN TERRAFERMA		
	Numero titoli	Superficie pro-quota (Kmq)
Unico titolare	2	487,16
	ROCCASTRADA MENSANO	
Total	2	487,16

Complessivamente MAGMA ENERGY ITALIA è presente in 2 titoli per una superficie pro-quota totale di 487,16 Kmq

**MALPAGA**

S.p.A.

**TITOLI IN CUI LA DITTA E' PRESENTE**

PERMESSI DI RICERCA DI RISORSE GEOTERMICHE IN TERRAFERMA		
	Numero titoli	Superficie pro-quota (Kmq)
Unico titolare	1	2,50
	MALPAGA	
Total	1	2,50

Complessivamente MALPAGA è presente in 1 titolo per una superficie pro-quota totale di 2,5 Kmq

**RENEWEM**

S.r.l.

**TITOLI IN CUI LA DITTA E' PRESENTE**

PERMESSI DI RICERCA DI RISORSE GEOTERMICHE IN TERRAFERMA		
	Numero titoli	Superficie pro-quota (Kmq)
Unico titolare	1	87,85
	MONTE LABBRO	
Total	1	87,85

Complessivamente RENEWEM è presente in 1 titolo per una superficie pro-quota totale di 87,85 Kmq

**ELENCO DELLE DITTE - Aggiornamento 31/ottobre/2016  
RICERCA E COLTIVAZIONE DI RISORSE GEOTERMICHE**

**SARAS**

S.p.A. (c.f. n. 00136440922) con sede in Sarroch (CA), S.S. Sulcitana, 195 (C.a.p. 09018).

**TITOLI IN CUI LA DITTA E' PRESENTE**

PERMESSI DI RICERCA IN TERRAFERMA		
	Numero titoli	Superficie pro-quota (Kmq)
Unico titolare	1	443,00
	ELEONORA	
Total	1	443,00
PERMESSI DI RICERCA DI RISORSE GEOTERMICHE IN TERRAFERMA		
	Numero titoli	Superficie pro-quota (Kmq)
Unico titolare	1	122,22
	IGIA RISORSE GEOTERMICHE	
Total	1	122,22

Complessivamente SARAS è presente in 2 titoli per una superficie pro-quota totale di 565,22 Kmq

**SORGENIA GEOTHERMAL**

S.r.l. con sede legale in Milano (MI), Via Vincenzo Viviani 12 (C.a.p. 20124).

**TITOLI IN CUI LA DITTA E' PRESENTE**

PERMESSI DI RICERCA DI RISORSE GEOTERMICHE IN TERRAFERMA		
	Numero titoli	Superficie pro-quota (Kmq)
Unico titolare	7	411,84
	LA GRASCETA LA VEDUTA CELLERE MONTORIO LE CASCINELLE MONTE SANTA CROCE POGGIO MONTONE	
Total	7	411,84

Complessivamente SORGENIA GEOTHERMAL è presente in 7 titoli per una superficie pro-quota totale di 411,84 Kmq

**TERRA ENERGY**

**TITOLI IN CUI LA DITTA E' PRESENTE**

PERMESSI DI RICERCA DI RISORSE GEOTERMICHE IN TERRAFERMA		
	Numero titoli	Superficie pro-quota (Kmq)
Unico titolare	2	137,50
	SCANSANO POMONTE	
Total	2	137,50

Complessivamente TERRA ENERGY è presente in 2 titoli per una superficie pro-quota totale di 137,5 Kmq

**TOSCO GEO**

S.r.l. (c.f. n. 06142590485) con sede in Barberino Val d'Elsa (FI), Via Pisana 47 (C.a.p. 50021)

**TITOLI IN CUI LA DITTA E' PRESENTE**

PERMESSI DI RICERCA DI RISORSE GEOTERMICHE IN TERRAFERMA		
	Numero titoli	Superficie pro-quota (Kmq)
Unico titolare	6	361,60
	SARDARA SAN GAVINO MONREALE RIPA D'ORCIA CAMPIGLIA D'ORCIA CASTIGLIONE D'ORCIA BAGNOLO	
Total	6	361,60

Complessivamente TOSCO GEO è presente in 6 titoli per una superficie pro-quota totale di 361,6 Kmq



<http://unmig.mise.gov.it>