



MINISTERO DELLO SVILUPPO ECONOMICO
DIREZIONE GENERALE PER LA SICUREZZA ANCHE AMBIENTALE DELLE
ATTIVITÀ MINERARIE ED ENERGETICHE - UNMIG

Anno LIX - N. 11

30 Novembre 2015

BOLLETTINO UFFICIALE DEGLI IDROCARBURI E DELLE GEORISORSE



MINISTERO DELLO SVILUPPO ECONOMICO
DIREZIONE GENERALE PER LA SICUREZZA ANCHE AMBIENTALE DELLE
ATTIVITÀ MINERARIE ED ENERGETICHE - UNMIG

Anno LIX - N. 11

30 Novembre 2015

BOLLETTINO UFFICIALE DEGLI IDROCARBURI E DELLE GEORISORSE

Direttore responsabile: OMBRETTA COPPI
Capo redattore: NICOLA SANTOCCHI
Redazione: ANTONELLA ORLANDI – ROSALBA URTIS

SOMMARIO

AVVERTENZE	6
AVVISI	7
RECAPITI	8

ATTIVITÀ DI RICERCA E COLTIVAZIONE DI IDROCARBURI IN TERRA

PERMESSI DI RICERCA

ISTANZE RELATIVE ALLA TITOLARITÀ

Istanza di cambio del rappresentante unico del permesso di ricerca «CORANA» presentata dalla Società Italmis Exploration S.r.l.	9
Istanza di cambio del rappresentante unico del permesso di ricerca «NUSCO» presentata dalla Società Italmis Exploration S.r.l.	9

ISTANZE RELATIVE ALLA VIGENZA

Istanza di rinuncia all'istanza di sospensione del decorso temporale del permesso di ricerca «FANTOZZA» presentata dalla Società AleAnna Resources LLC.	9
--------------------------------------------------------------------------------------------------------------------------------------------------------------	---

DECRETI RELATIVI ALLA VIGENZA

Sospensione del decorso temporale del permesso di ricerca «FANTOZZA»	9
Sospensione del decorso temporale del permesso di ricerca «PONTE DEI GRILLI»	11
Sospensione del decorso temporale del permesso di ricerca «PONTE DEL DIAVOLO»	13

CONCESSIONI DI COLTIVAZIONE

DECRETI RELATIVI ALLA TITOLARITÀ

Decadenza della Società Pentex Italia Limited da titolare della concessione di coltivazione «STRANGOLAGALLI»	16
--------------------------------------------------------------------------------------------------------------------	----

ATTIVITÀ DI RICERCA E COLTIVAZIONE DI IDROCARBURI IN MARE

CONCESSIONI DI COLTIVAZIONE

DECRETI RELATIVI ALLA VIGENZA

Proroga della concessione di coltivazione «C.C 6.EO» della Società Edison S.p.A. (r.u.)	20
-----------------------------------------------------------------------------------------------	----

GEOTERMIA

ISTANZE DI PERMESSO DI RICERCA DI RISORSE GEOTERMICHE FINALIZZATO ALLA SPERIMENTAZIONE DI IMPIANTI PILOTA

NUOVE ISTANZE

Istanza di permesso di ricerca di risorse geotermiche finalizzato alla sperimentazione di impianti pilota denominato «SERRACONA» presentata dalla Società Graziella Green Power S.p.A.	24
---------------------------------------------------------------------------------------------------------------------------------------------------------------------------------------------	----

ESPROPRIAZIONI PER PUBBLICA UTILITÀ PER LA REALIZZAZIONE DI INFRASTRUTTURE DEL SETTORE ENERGETICO

DECRETI DI ESPROPRIAZIONE ASSERVIMENTO ED OCCUPAZIONE TEMPORANEA	
Costituzione di servizi di metanodotto e occupazione temporanea di terreni situati nel Comune di Verrucchio (RN) interessati dalla realizzazione della «VARIANTE METANODOTTO RIMINI-SAN SEPOLCRO IN COMUNE DI VERUCCHIO (RN) DN 650 (26") DP 75 bar»	25
Asservimento e occupazione temporanea di terreni in comune di Melendugno (LE) interessati dalla realizzazione del gasdotto di interconnessione Italia-Albania «TRANS ADRIATIC PIPELINE DN 900 (36")»	28
Occupazione temporanea di terreni nel comune di Ortona (CH) interessati dagli impianti del pozzo «MIGLIANICO 1» a favore della Società Adriatica Idrocarburi S.p.A.	30
Asservimento e occupazione temporanea di terreni nel comune di Aquino (FR) interessati dal tracciato del metanodotto «Paliano (FR) -Busso (CB) DN 500 (20")», a favore della Società GASDOTTI ITALIA S.p.A.	32

LEGGI E DECRETI, DISPOSIZIONI E COMUNICATI

LEGGI E DECRETI

Decreto Ministeriale 30 ottobre 2015 Modifiche al Decreto ministeriale 17 luglio 2014 di individuazione degli uffici dirigenziali di livello non generale.	36
Decreto Ministeriale 30 ottobre 2015 Delega al Direttore generale per la sicurezza dell'approvvigionamento e le infrastrutture energetiche dei compiti e delle risorse finanziarie necessarie all'espletamento delle funzioni trasferite in ossequio alle previsioni del Decreto Legislativo 18 agosto 2015 n. 145.	41

COMUNICATI E CIRCOLARI

Circolare 5 novembre 2015 Indirizzi interpretativi per l'applicazione di norme in materia di autorizzazione alla reiniezione delle acque di strato.	44
Comunicato direttoriale 13 novembre 2015 Documentazione da presentare per l'esercizio della facoltà di cui all'art. 38, comma 8, del Decreto Legge 12 settembre 2014, n. 133.	45

MERCATO DEL GAS NATURALE

LEGGI E DECRETI

Decreto Direttoriale 3 novembre 2015 Aggiornamento della rete di trasporto regionale.	46
--------------------------------------------------------------------------------------------	----

PIANI TOPOGRAFICI

Tav. 1 – Istanza di permesso di ricerca di risorse geotermiche finalizzato alla sperimentazione di impianti pilota «SERRACONA»	50
--------------------------------------------------------------------------------------------------------------------------------------	----

ELENCHI

ELENCO DELLE ISTANZE.....	51
ELENCO DEI TITOLI VIGENTI	67

AVVERTENZE

Al fine di agevolare la consultazione delle istanze e dei provvedimenti citati con il loro numero di pubblicazione nel *Bollettino ufficiale degli idrocarburi e delle georisorse* si riportano qui di seguito i numeri di pubblicazione che contrassegnano le istanze ed i provvedimenti pubblicati in ciascun numero del *B.U.I.G.*

BOLLETTINO			NUMERI DI PUBBLICAZIONE		BOLLETTINO			NUMERI DI PUBBLICAZIONE	
Anno	Numero	Data di pubblicazione	dal numero	al numero	Anno	Numero	Data di pubblicazione	dal numero	al numero
LII	1	31 gennaio 2008	1	11	LVI	1	31 gennaio 2012	1	23
LII	2	29 febbraio 2008	12	20	LVI	2	29 febbraio 2012	24	45
LII	3	31 marzo 2008	21	38	LVI	3	31 marzo 2012	46	64
LII	4	30 aprile 2008	39	53	LVI	4	30 aprile 2012	65	95
LII	5	31 maggio 2008	54	66	LVI	5	31 maggio 2012	96	107
LII	6	30 giugno 2008	67	82	LVI	6	30 giugno 2012	108	120
LII	7	31 luglio 2008	83	134	LVI	7	31 luglio 2012	121	144
LII	8	31 agosto 2008	135	145	LVI	8	31 agosto 2012	145	156
LII	9	30 settembre 2008	146	156	LVI	9	30 settembre 2012	157	174
LII	10	31 ottobre 2008	157	173	LVI	10	31 ottobre 2012	175	196
LII	11	30 novembre 2008	174	191	LVI	11	30 novembre 2012	197	223
LII	12	31 dicembre 2008	192	204	LVI	12	31 dicembre 2012	224	239
LIII	1	31 gennaio 2009	1	7	LVII	1	31 gennaio 2013	1	15
LIII	2	28 febbraio 2009	8	20	LVII	2	28 febbraio 2013	16	34
LIII	3	31 marzo 2009	21	33	LVII	3	31 marzo 2013	35	57
LIII	4	30 aprile 2009	34	50	LVII	4	30 aprile 2013	58	72
LIII	5	31 maggio 2009	51	66	LVII	5	31 maggio 2013	73	82
LIII	6	30 giugno 2009	67	72	LVII	6	30 giugno 2013	83	92
LIII	7	31 luglio 2009	73	92	LVII	7	31 luglio 2013	93	111
LIII	8	31 agosto 2009	93	116	LVII	8	31 agosto 2013	112	126
LIII	9	30 settembre 2009	117	124	LVII	9	30 settembre 2013	127	143
LIII	10	31 ottobre 2009	125	139	LVII	10	31 ottobre 2013	144	166
LIII	11	30 novembre 2009	140	154	LVII	11	30 novembre 2013	167	182
LIII	12	31 dicembre 2009	155	167	LVII	12	31 dicembre 2013	183	199
LIV	1	31 gennaio 2010	1	21	LVIII	1	31 gennaio 2014	1	30
LIV	2	28 febbraio 2010	22	45	LVIII	2	28 febbraio 2014	31	47
LIV	3	31 marzo 2010	46	72	LVIII	3	31 marzo 2014	48	67
LIV	4	30 aprile 2010	73	101	LVIII	4	30 aprile 2014	67	81
LIV	5	31 maggio 2010	102	119	LVIII	5	31 maggio 2014	82	102
LIV	6	30 giugno 2010	120	130	LVIII	6	30 giugno 2014	103	125
LIV	7	31 luglio 2010	131	151	LVIII	7	31 luglio 2014	126	150
LIV	8	31 agosto 2010	152	161	LVIII	8	31 agosto 2014	151	160
LIV	9	30 settembre 2010	162	167	LVIII	9	30 settembre 2014	161	174
LIV	10	31 ottobre 2010	168	177	LVIII	10	31 ottobre 2014	175	200
LIV	11	30 novembre 2010	178	192	LVIII	11	30 novembre 2014	201	209
LIV	12	31 dicembre 2010	193	230	LVIII	12	31 dicembre 2014	210	221
LV	1	31 gennaio 2011	1	22	LIX	1	31 gennaio 2015	1	28
LV	2	28 febbraio 2011	23	39	LIX	2	28 febbraio 2015	29	46
LV	3	31 marzo 2011	40	58	LIX	3	31 marzo 2015	47	61
LV	4	30 aprile 2011	59	84	LIX	4	30 aprile 2015	62	85
LV	5	31 maggio 2011	85	104	LIX	5	31 maggio 2015	86	98
LV	6	30 giugno 2011	105	129	LIX	6	30 giugno 2015	99	106
LV	7	31 luglio 2011	130	147	LIX	7	31 luglio 2015	107	122
LV	8	31 agosto 2011	148	161	LIX	8	31 agosto 2015	123	135
LV	9	30 settembre 2011	162	176	LIX	9	30 settembre 2015	136	150
LV	10	31 ottobre 2011	177	189	LIX	10	31 ottobre 2015	151	154
LV	11	30 novembre 2011	190	205	LIX	11	30 novembre 2015	155	172
LV	12	31 dicembre 2011	206	213					

La delimitazione delle istanze, dei permessi e delle concessioni pubblicate sui BUIG è rappresentata esclusivamente dalle relative coordinate geografiche, pertanto le tavole allegate sono puramente indicative ed eventuali incongruenze con le suddette coordinate geografiche sono da considerarsi semplici imprecisioni grafiche.

Eventuali opposizioni o reclami avverso le istanze ed i provvedimenti pubblicati nel *B.U.I.G.*, redatte in carta legale, vanno indirizzate al Ministero dello sviluppo economico - Direzione generale per la sicurezza anche ambientale delle attività minerarie ed energetiche - Ufficio nazionale minerario per gli idrocarburi e le georisorse (DGS-UNMIG) - Via Molise, 2 - 00187 Roma.

Il *B.U.I.G.* è pubblicato sul sito internet del Ministero dello sviluppo economico - Direzione generale per la sicurezza-UNMIG all'indirizzo <http://unmig.mise.gov.it/unmig/buig> entro il giorno 5 del mese successivo alla data del Bollettino stesso.

AVVISI

LA NUOVA DIREZIONE GENERALE PER LA SICUREZZA ANCHE AMBIENTALE DELLE ATTIVITÀ MINERARIE ED ENERGETICHE - UFFICIO NAZIONALE MINERARIO PER GLI IDROCARBURI E LE GEORISORSE (DGS-UNMIG)

Il Decreto Legislativo 18 agosto 2015, n.145 di attuazione della Direttiva 2013/30/UE sulla sicurezza delle operazioni in mare nel settore degli idrocarburi ha disposto, tra l'altro, la separazione delle attività legate al conferimento dei titoli minerari, al loro sviluppo ed alla gestione delle relative entrate economiche (royalties e canoni), dalle attività di gestione tecnica, di controllo, di vigilanza e di sicurezza anche ambientale delle operazioni.

Per ottemperare all'obbligo normativo, con Decreto Ministeriale 30 ottobre 2015 le citate funzioni sono state trasferire dalla Direzione generale per le risorse minerarie ed energetiche (DGRME) alla Direzione generale per la sicurezza dell'approvvigionamento e le infrastrutture energetiche (DGSAIE).

Inoltre la Direzione generale per le risorse minerarie ed energetiche ha assunto la nuova denominazione di Direzione generale per la sicurezza anche ambientale delle attività minerarie ed energetiche - Ufficio nazionale minerario per gli idrocarburi e le georisorse (DGS-UNMIG), a sottolineare la missione di tutela della sicurezza delle persone e dell'ambiente, attraverso verifiche ispettive sugli impianti, analisi tecnica della documentazione e attività di monitoraggio ambientale. Il ruolo ispettivo e di vigilanza è esercitato attraverso le Sezioni UNMIG, titolari delle funzioni di Polizia Mineraria, ed i laboratori di analisi chimiche e mineralogiche. La DGS-UNMIG conserva le funzioni di gestione dei servizi web e pubblicazione di informazioni e dati nel sito unmig.mise.gov.it, e quelle di redazione del Bollettino ufficiale degli idrocarburi e delle georisorse (BUIG), nel quale continueranno ad essere pubblicati i provvedimenti, gli atti, i comunicati, relativi alle attività sia della DGS-UNMIG che della DGSAIE.

Alla costituenda Divisione VII della Direzione generale per la sicurezza dell'approvvigionamento e le infrastrutture energetiche (DGSAIE) transitano le funzioni relative al conferimento e gestione dei permessi di prospezione e ricerca e delle concessioni di coltivazione di idrocarburi e stoccaggio di gas naturale e la gestione delle relative entrate economiche. È possibile consultare le informazioni relative al rilascio dei titoli minerari, alle royalties, ai canoni e agli espropri al seguente indirizzo: <http://unmig.mise.gov.it/dgsaie/dgsaie.asp>.

RECAPITI

MINISTERO SVILUPPO ECONOMICO

DIREZIONE GENERALE PER LA SICUREZZA ANCHE AMBIENTALE DELLE ATTIVITÀ MINERARIE ED ENERGETICHE
UFFICIO NAZIONALE MINERARIO PER GLI IDROCARBURI E LE GEORISORSE (DGS-UNMIG)

Via Molise, 2 - 00187 Roma

Tel.: (+39) 06-47052859 - Fax.: (+39) 06-47887802

e-mail: dgrme.segreteria@mise.gov.it

PEC: dgrme.dg@pec.mise.gov.it

Direttore Generale: Franco Terlizzone

e-mail: franco.terlizzone@mise.gov.it

Divisione I

Affari generali

Via Molise, 2 - 00187 Roma

Tel.: (+39) 06-4705-2039 - Fax.: (+39) 06-4788-7802

PEC: dgrme.div01@pec.mise.gov.it

Dirigente: Paola Picone

e-mail: paola.picone@mise.gov.it

Divisione II

Sezione UNMIG di Bologna

Via Zamboni, 1 - 40125 Bologna

Tel.: (+39) 051-234326 - Fax.: (+39) 051-228927

e-mail: unmig.bologna@mise.gov.it

PEC: dgrme.div02@pec.mise.gov.it

Dirigente: Marcello Strada

e-mail: marcello.strada@mise.gov.it

Divisione III

Sezione UNMIG di Roma

Viale Boston, 25 - 00144 Roma

Tel.: (+39) 06-5993-2750 - Fax.: (+39) 06-5993-2761

e-mail: unmig.roma@mise.gov.it

PEC: dgrme.div03@pec.mise.gov.it

Dirigente: Giancarlo Giacchetta

e-mail: giancarlo.giacchetta@mise.gov.it

Divisione IV

Sezione UNMIG di Napoli

Piazza Giovanni Bovio, 22 - 80133 Napoli

Tel.: (+39) 081-5510049 - Fax.: (+39) 081-5519460

e-mail: unmig.napoli@mise.gov.it

PEC: dgrme.div04@pec.mise.gov.it

Dirigente: Arnaldo Vioto

e-mail: arnaldo.vioto@mise.gov.it

Divisione V

Laboratori chimici e mineralogici

Via Molise, 2 - 00187 Roma

Tel.: (+39) 06-4705-2794 - Fax.: (+39) 06-4705-2645

PEC: dgrme.div05@pec.mise.gov.it

Via Antonio Bosio, 15 - 00161 Roma

Tel.: (+39) 06-4880167 - Fax.: (+39) 06-4824723

Dirigente: Lilliana Panei

e-mail: lilliana.panei@mise.gov.it

Divisione VI

Sicurezza, BUIG, cartografia e statistiche

Via Molise, 2 - 00187 Roma

Tel.: (+39) 06-4705-2705 - Fax.: (+39) 06-4788-7934

PEC: dgrme.div06@pec.mise.gov.it

Dirigente: Marcello Saralli

e-mail: marcello.saralli@mise.gov.it

DIREZIONE GENERALE PER LA SICUREZZA DELL'APPROVVIGIONAMENTO E LE INFRASTRUTTURE ENERGETICHE

Via Molise, 2 - 00187 Roma

Tel. (+39) 06 4705 2796 - Fax. (+39) 06 4705 2036

Direttore generale: Gilberto Dialuce

PEC: dgsaie.div05@pec.mise.gov.it

ATTIVITÀ DI RICERCA E COLTIVAZIONE DI IDROCARBURI IN TERRA

PERMESSI DI RICERCA

ISTANZE RELATIVE ALLA TITOLARITÀ

NUMERO DI PUBBLICAZIONE: 155.

Istanza di cambio del rappresentante unico del permesso di ricerca «CORANA» presentata dalla Società Italmín Exploration S.r.l.

(estratto)

Con istanza pervenuta al Ministero dello sviluppo economico il 5 novembre 2015, prot. n. 27219, la Società Italmín Exploration S.r.l., contitolare del permesso di ricerca ubicato nelle provincie di Pavia e Alessandria, convenzionalmente denominato «CORANA» (v. Elenco dei permessi di ricerca, n. 548 di riferimento), ha chiesto il cambio del rappresentante unico del permesso stesso da Società Compagnia Generale Idrocarburi S.p.A. (Cogeid) a Società Italmín Exploration S.r.l.

NUMERO DI PUBBLICAZIONE: 156.

Istanza di cambio del rappresentante unico del permesso di ricerca «NUSCO» presentata dalla Società Italmín Exploration S.r.l.

(estratto)

Con istanza pervenuta al Ministero dello sviluppo economico il 5 novembre 2015, prot. n. 27218, la Società Italmín Exploration S.r.l., contitolare del permesso di ricerca ubicato nelle provincie di Avellino e Benevento, convenzionalmente denominato «NUSCO» (v. Elenco dei permessi di ricerca, n. 2105 di riferimento), ha chiesto il cambio del rappresentante unico del permesso stesso da Società Compagnia Generale Idrocarburi S.p.A. (Cogeid) a Società Italmín Exploration S.r.l.

ISTANZE RELATIVE ALLA VIGENZA

NUMERO DI PUBBLICAZIONE: 157.

Istanza di rinuncia all'istanza di sospensione del decorso temporale del permesso di ricerca «FANTOZZA» presentata dalla Società AleAnna Resources LLC.

(estratto)

Con istanza pervenuta al Ministero dello sviluppo economico il 10 novembre 2015, prot. n. 27990, la Società AleAnna Resources LLC, unica titolare del permesso di ricerca ubicato nelle provincie di Reggio Emilia e Modena, convenzionalmente denominato «FANTOZZA» (v. Elenco dei permessi di ricerca, n. 2106 di riferimento), ha chiesto la rinuncia all'istanza di sospensione del decorso temporale del permesso stesso, presentata il 18 giugno 2013.

DECRETI RELATIVI ALLA VIGENZA

NUMERO DI PUBBLICAZIONE: 158.

DECRETO MINISTERIALE 6 novembre 2015

Sospensione del decorso temporale del permesso di ricerca «FANTOZZA».

IL DIRETTORE GENERALE PER LE RISORSE MINERARIE ED ENERGETICHE

VISTA la legge 11 gennaio 1957, n. 6 e successive modifiche ed integrazioni, recante "Ricerca e coltivazione degli idrocarburi liquidi e gassosi";

VISTA la legge 21 luglio 1967, n. 613 e successive modifiche ed integrazioni, recante "Ricerca e coltivazione degli idrocarburi liquidi e gassosi nel mare territoriale e nella piattaforma continentale e modificazioni alla legge 11 gennaio 1957, n. 6 sulla Ricerca e coltivazione degli idrocarburi liquidi e gassosi";

VISTA la legge 9 gennaio 1991, n. 9 e successive modifiche ed integrazioni, recante "Norme per l'attuazione del nuovo Piano energetico nazionale: aspetti istituzionali, centrali idroelettriche ed elettrodotti, idrocarburi e geotermia, autoproduzione e disposizioni fiscali";

VISTO il decreto del Presidente della Repubblica 18 aprile 1994, n. 484, recante "Disciplina dei procedimenti di conferimento dei permessi di prospezione o ricerca e di concessione di coltivazione di idrocarburi in terraferma e in mare";

VISTO il decreto legislativo 25 novembre 1996, n. 624 e successive modifiche ed integrazioni, recante "Attuazione della direttiva 92/91/CEE relativa alla sicurezza e salute dei lavoratori nelle industrie estrattive per trivellazione e della direttiva 92/104/CEE relativa alla sicurezza e salute dei lavoratori nelle industrie estrattive a cielo aperto e sotterranee";

VISTO il decreto legislativo 25 novembre 1996, n. 625 e successive modifiche ed integrazioni, recante "Attuazione della direttiva 94/22/CEE, relativa alle condizioni di rilascio e di esercizio delle autorizzazioni alla prospezione, ricerca e coltivazione di idrocarburi";

VISTA la legge 20 agosto 2004, n. 239 e successive modifiche ed integrazioni, recante "Riordino del settore energetico, nonché delega al governo per il riassetto delle disposizioni vigenti in materia di energia";

VISTO il decreto legislativo 3 aprile 2006 n. 152 e successive modifiche ed integrazioni, recante "Norme in materia ambientale";

VISTO l'Accordo procedimentale (rep. n. 1247), sancito dalla Conferenza Stato-Regioni in data 24 aprile 2001 per l'acquisizione dell'intesa prevista dall'art. 29, comma 2, lettera l) del D. Lgs. n. 112 del 1998;

VISTO il decreto legge 9 febbraio 2012, n. 5, convertito con modificazioni dalla legge 4 aprile 2012, n. 35, recante "Disposizioni urgenti in materia di semplificazione e sviluppo";

VISTO il decreto legge 22 giugno 2012, n. 83, convertito con modificazioni dalla legge 7 agosto 2012, n. 134, recante "Misure urgenti per la crescita del Paese";

VISTO il decreto del Presidente del Consiglio dei Ministri 5 dicembre 2013, recante "Regolamento di organizzazione del Ministero dello sviluppo economico";

VISTO il decreto del Presidente del Consiglio dei Ministri 22 febbraio 2013 e successive modifiche ed integrazioni, recante "Regole tecniche in materia di generazione, apposizione e verifica delle firme elettroniche avanzate, qualificate e digitali";

VISTO il decreto ministeriale 25 marzo 2015 recante "Aggiornamento del disciplinare tipo in attuazione dell'art. 38 del decreto legge 12 settembre 2014, n. 133, convertito, con modificazioni, dalla legge 11 novembre 2014, n. 164";

VISTO il decreto direttoriale 15 luglio 2015 recante "Procedure operative di attuazione del decreto ministeriale 25 marzo 2015 e modalità di svolgimento delle attività di prospezione, ricerca e coltivazione di idrocarburi liquidi e gassosi e dei relativi controlli, ai sensi dell'art. 19, comma 6, dello stesso decreto";

VISTO il D.M. 12 novembre 2010 con il quale è stato accordato alla Società AleAnna Resources LLC, per la durata di sei anni, il permesso di ricerca di idrocarburi liquidi e gassosi denominato convenzionalmente "FANTOZZA" di 102,30 km², nel territorio delle province di Reggio Emilia e Modena;

CONSIDERATO che con istanza dell'8 aprile 2014, pervenuta a questo Ufficio in data 30 ottobre 2015 prot. 26513, la Società AleAnna Resources LLC ha chiesto all'Ufficio Territoriale UNMIG di Bologna l'autorizzazione all'esecuzione di un rilievo sismico 3D per il quale è stata chiesta l'intesa alla Regione Emilia Romagna;

CONSIDERATO che con DGR n. 547 del 23 aprile 2014 la Regione Emilia Romagna ha disposto, tra l'altro, "[...] la sospensione dei procedimenti regionali relativi all'espressione di pareri e valutazioni nonché all'adozione di atti di assenso comunque denominati tesi a consentire lo svolgimento sul territorio regionale di nuove attività di ricerca, prospezione, coltivazione e stoccaggio d'idrocarburi [...]";

VISTA l'istanza in data 4 giugno 2014, pervenuta a questo Ufficio in data 12 giugno 2014 prot. n. 11562, con la quale la Società AleAnna Resources LLC ha chiesto la sospensione del decorso temporale del permesso di ricerca "FANTOZZA" dall'8 aprile 2014 fino alla cessazione del regime di sospensiva disposto dalla Regione Emilia Romagna con la delibera n. 547 del 23 aprile 2014;

VISTA la nota prot. n. LM/3504 dell'11 luglio 2014, pervenuta a questo Ufficio in pari data, con la quale l'Ufficio Territoriale UNMIG di Bologna ha espresso parere favorevole alla sospensione del decorso temporale del permesso di ricerca in parola;

VISTO l'art. dell'art. 6, comma 10, della legge 9 gennaio 1991, n. 9 e s.m.i., in base al quale: "Qualora nel corso del permesso di ricerca le amministrazioni competenti impongano al titolare del permesso particolari adempimenti o limitazioni che comportino la sospensione dell'attività di ricerca, il Ministro dell'industria, del commercio e dell'artigianato può disporre con decreto, su istanza del titolare stesso, che il decorso temporale del permesso, ai soli fini del computo della durata dello stesso, resti sospeso per il tempo strettamente necessario per ottemperare agli adempimenti stessi. Correlativamente, per lo stesso periodo, sarà sospeso il relativo canone";

RITENUTA accoglibile l'istanza di sospensione del decorso temporale del permesso "FANTOZZA" in quanto motivata dalla necessità di ottenere dalla Regione Emilia Romagna il giudizio di compatibilità ambientale e l'intesa per l'esecuzione di un rilievo sismico 3D, limitatamente al periodo di tempo di cui effettivamente la Regione Emilia Romagna ha determinato, tra l'altro, la sospensione dei procedimenti regionali inerenti nuove attività di prospezione e ricerca;

CONSIDERATO che con DGR n. 903 del 16 luglio 2015 la Regione Emilia Romagna ha disposto, tra l'altro, "[...] di revocare la sospensione di cui alla delibera di Giunta Regionale n. 547 del 23 aprile 2014 [...]";

RITENUTO di poter procedere alla sospensione del decorso temporale del permesso di ricerca "FANTOZZA" per il periodo di tempo intercorrente tra la DGR n. 547/2014, con cui la Regione Emilia Romagna ha sospeso ogni determinazione in ordine al permesso in parola, e la DGR n. 903/2015, con cui ha revocato la sospensione delle determinazioni, ossia dal 23 aprile 2014 al 16 luglio 2015, in parziale accoglimento dell'istanza formulata dalla Società;

D E C R E T A

Art. 1.

(Sospensione decorso temporale)

1. Ai sensi dell'art. 6, comma 10, della legge 9 gennaio 1991, n. 9 e s.m.i., il decorso temporale del permesso di ricerca di idrocarburi liquidi e gassosi denominato "FANTOZZA" nel territorio delle provincie di Reggio Emilia e Modena di cui è titolare la Società ALEANNA RESOURCES LLC (c.f. n. 01126490778) con sede legale nello Stato del Delaware (U.S.A), sede secondaria in Matera, Via XX settembre, 45 (C.a.p. 75100) ed domicilio eletto in Roma, c/o Studio Legale Emanuele Turco, Viale G. Rossini, 9 (C.a.p. 00198) è sospeso, ai soli fini del computo della durata, a decorrere dal 23 aprile 2014 fino al 16 luglio 2015.

Art. 2.

(Pagamento canone)

1. Ai sensi dell'art. 6, comma 10, della legge sopra citata, per lo stesso periodo di cui all'articolo precedente è sospeso il pagamento del canone.

Art. 3.

(Obblighi)

1. La Società è tenuta ad osservare tutti gli obblighi stabiliti con il D.M. 12 novembre 2010, che si intende qui integralmente trascritto.

Art. 4.

(Pubblicazione e consegna)

1. Il presente decreto è pubblicato nel sito internet del Ministero dello sviluppo economico e nel Bollettino Ufficiale degli Idrocarburi e della Geotermia e consegnato alla Società AleAnna Resources LLC tramite l'Agenzia del Demanio - Direzione Regionale Emilia Romagna.

Art. 5.

(Ricorsi)

1. Avverso il presente provvedimento è ammesso ricorso giurisdizionale avanti al Tribunale Amministrativo Regionale Lazio, sede di Roma, secondo le modalità di cui al D.Lgs. 2 luglio 2010, n. 104, ovvero ricorso Straordinario al Capo dello Stato, ai sensi del Decreto del Presidente della Repubblica 25.11.1971, n. 1199, rispettivamente entro 60 e 120 giorni dalla data della notificazione o della comunicazione dell'atto impugnato o da quando l'interessato ne abbia avuto piena conoscenza.

Roma, 6 novembre 2015

Il Direttore generale: TERLIZZESE

NUMERO DI PUBBLICAZIONE: 159.

DECRETO MINISTERIALE 12 novembre 2015

Sospensione del decorso temporale del permesso di ricerca «PONTE DEI GRILLI».

IL DIRETTORE GENERALE PER LE RISORSE MINERARIE ED ENERGETICHE

VISTA la legge 11 gennaio 1957, n. 6 e successive modifiche ed integrazioni, recante "Ricerca e coltivazione degli idrocarburi liquidi e gassosi";

VISTA la legge 21 luglio 1967, n. 613 e successive modifiche ed integrazioni, recante "Ricerca e coltivazione degli idrocarburi liquidi e gassosi nel mare territoriale e nella piattaforma continentale e modificazioni alla legge 11 gennaio 1957, n. 6 sulla Ricerca e coltivazione degli idrocarburi liquidi e gassosi";

VISTA la legge 9 gennaio 1991, n. 9 e successive modifiche ed integrazioni, recante "Norme per l'attuazione del nuovo Piano energetico nazionale: aspetti istituzionali, centrali idroelettriche ed elettrodotti, idrocarburi e geotermia, autoproduzione e disposizioni fiscali";

VISTO il decreto del Presidente della Repubblica 18 aprile 1994, n. 484, recante "Disciplina dei procedimenti di conferimento dei permessi di prospezione o ricerca e di concessione di coltivazione di idrocarburi in terraferma e in mare";

VISTO il decreto legislativo 25 novembre 1996, n. 624 e successive modifiche ed integrazioni, recante "Attuazione della direttiva 92/91/CEE relativa alla sicurezza e salute dei lavoratori nelle industrie estrattive per trivellazione e della direttiva 92/104/CEE relativa alla sicurezza e salute dei lavoratori nelle industrie estrattive a cielo aperto e sotterranee";

VISTO il decreto legislativo 25 novembre 1996, n. 625 e successive modifiche ed integrazioni, recante "Attuazione della direttiva 94/22/CEE, relativa alle condizioni di rilascio e di esercizio delle autorizzazioni alla prospezione, ricerca e coltivazione di idrocarburi";

VISTA la legge 20 agosto 2004, n. 239 e successive modifiche ed integrazioni, recante "Riordino del settore energetico, nonché delega al governo per il riassetto delle disposizioni vigenti in materia di energia";

VISTO il decreto legislativo 3 aprile 2006 n. 152 e successive modifiche ed integrazioni, recante "Norme in materia ambientale";

VISTO l'Accordo procedimentale (rep. n. 1247), sancito dalla Conferenza Stato-Regioni in data 24 aprile 2001 per l'acquisizione dell'intesa prevista dall'art. 29, comma 2, lettera l) del D. Lgs. n. 112 del 1998;

VISTO il decreto legge 9 febbraio 2012, n. 5, convertito con modificazioni dalla legge 4 aprile 2012, n. 35, recante "Disposizioni urgenti in materia di semplificazione e sviluppo";

VISTO il decreto legge 22 giugno 2012, n. 83, convertito con modificazioni dalla legge 7 agosto 2012, n. 134, recante "Misure urgenti per la crescita del Paese";

VISTO il decreto del Presidente del Consiglio dei Ministri 5 dicembre 2013, recante "Regolamento di organizzazione del Ministero dello sviluppo economico";

VISTO il decreto del Presidente del Consiglio dei Ministri 22 febbraio 2013 e successive modifiche ed integrazioni, recante "Regole tecniche in materia di generazione, apposizione e verifica delle firme elettroniche avanzate, qualificate e digitali";

VISTO il decreto ministeriale 25 marzo 2015 recante "Aggiornamento del disciplinare tipo in attuazione dell'art. 38 del decreto legge 12 settembre 2014, n. 133, convertito, con modificazioni, dalla legge 11 novembre 2014, n. 164";

VISTO il decreto direttoriale 15 luglio 2015 recante "Procedure operative di attuazione del decreto ministeriale 25 marzo 2015 e modalità di svolgimento delle attività di prospezione, ricerca e coltivazione di idrocarburi liquidi e gassosi e dei relativi controlli, ai sensi dell'art. 19, comma 6, dello stesso decreto";

VISTO il D.M. 30 marzo 2009 con il quale è stato accordato alla Società AleAnna Resources LLC, per la durata di sei anni, il permesso di ricerca di idrocarburi liquidi e gassosi denominato convenzionalmente "PONTE DEI GRILLI" di 258,45 km², nel territorio delle province di Ravenna, Forlì-Cesena e Bologna;

CONSIDERATO che con istanza dell'8 agosto 2014, pervenuta a questo Ufficio in pari data prot. n. 16771, la Società AleAnna Resources LLC ha chiesto all'Ufficio Territoriale UNMIG di Bologna l'autorizzazione alla perforazione del pozzo "Armonia 1 dir";

CONSIDERATO che con DGR n. 547 del 23 aprile 2014 la Regione Emilia Romagna ha disposto, tra l'altro, "[...] la sospensione dei procedimenti regionali relativi all'espressione di pareri e valutazioni nonché all'adozione di atti di assenso comunque denominati tesi a consentire lo svolgimento sul territorio regionale di nuove attività di ricerca, prospezione, coltivazione e stoccaggio d'idrocarburi [...]";

VISTA l'istanza in data 11 agosto 2014, pervenuta a questo Ufficio in data 3 settembre 2014 prot. n. 16470, con la quale la Società AleAnna Resources LLC ha chiesto la sospensione del decorso temporale del permesso di ricerca "PONTE DEI GRILLI" dal 15 aprile 2014, data della Risoluzione dell'Assemblea Legislativa n. 5437 con la quale la Regione Emilia Romagna ha imposto la sospensione di qualsiasi attività di ricerca e coltivazione in tutta la regione fino alla cessazione del regime di sospensiva delle nuove attività di ricerca e coltivazione;

VISTA la nota prot. n. LM/391 del 3 febbraio 2015, pervenuta a questo Ufficio in pari data prot. 2250, con la quale l'Ufficio Territoriale UNMIG di Bologna ha espresso parere favorevole alla sospensione del decorso temporale del permesso di ricerca in parola dall'8 agosto 2014 (data di presentazione dell'istanza di autorizzazione alla perforazione del pozzo "Armonia 1 dir") fino a quando la Regione Emilia Romagna non dichiara cessato il vigente regime di sospensiva come da DGR n. 547 del 23 aprile 2014;

VISTO l'art. dell'art. 6, comma 10, della legge 9 gennaio 1991, n. 9 e s.m.i., in base al quale: " Qualora nel corso del permesso di ricerca le amministrazioni competenti impongano al titolare del permesso particolari adempimenti o limitazioni che comportino la sospensione dell'attività di ricerca, il Ministro dell'industria, del commercio e dell'artigianato può disporre con decreto, su istanza del titolare stesso, che il decorso temporale del permesso, ai soli fini del computo della durata dello stesso, resti sospeso per il tempo strettamente necessario per ottemperare agli adempimenti stessi. Correlativamente, per lo stesso periodo, sarà sospeso il relativo canone";

RITENUTA accoglibile l'istanza di sospensione del decorso temporale del permesso "PONTE DEI GRILLI" in quanto motivata dalla necessità di ottenere dalla Regione Emilia Romagna l'intesa per la perforazione del pozzo "Armonia 1 dir";

CONSIDERATO che con DGR n. 903 del 16 luglio 2015 la Regione Emilia Romagna ha disposto, tra l'altro, "[...] di revocare la sospensione di cui alla delibera di Giunta Regionale n. 547 del 23 aprile 2014 [...]";

RITENUTO di poter procedere alla sospensione del decorso temporale del permesso di ricerca "PONTE DEI GRILLI" dall'8 agosto 2014, data di presentazione dell'istanza di autorizzazione alla perforazione del pozzo "Armonia 1

dir", fino al 16 luglio 2015, data della DGR n. 903 della Regione Emilia Romagna, in parziale accoglimento dell'istanza della Società AleAnna Resources LLC, ritenendo riscontrabile l'insorgere dell'impedimento con la manifestazione della volontà espressa dalla Società stessa con la presentazione dell'istanza in parola;

D E C R E T A

Art. 1.

(Sospensione decorso temporale)

1. Ai sensi dell'art. 6, comma 10, della legge 9 gennaio 1991, n. 9 e s.m.i., il decorso temporale del permesso di ricerca di idrocarburi liquidi e gassosi denominato "PONTE DEI GRILLI" nel territorio delle provincie di Ravenna, Forlì-Cesena e Bologna di cui è titolare la Società ALEANNA RESOURCES LLC (c.f. n. 01126490778) con sede legale nello Stato del Delaware (U.S.A), sede secondaria in Matera, Via XX settembre, 45 (C.a.p. 75100) e domicilio eletto in Roma, c/o Studio Legale Emanuele Turco, Viale G. Rossini, 9 (C.a.p. 00198) è sospeso, ai soli fini del computo della durata, a decorrere dall'8 agosto 2014, data di presentazione dell'istanza di autorizzazione alla perforazione del pozzo "Armonia 1 dir", fino al 16 luglio 2015 data della DGR n. 903 della Regione Emilia Romagna.

Art. 2.

(Pagamento canone)

1. Ai sensi dell'art. 6, comma 10, della legge sopra citata, per lo stesso periodo di cui all'articolo precedente è sospeso il pagamento del canone.

Art. 3.

(Obblighi)

1. La Società è tenuta ad osservare tutti gli obblighi stabiliti con il D.M. 30 marzo 2009, che si intende qui integralmente trascritto.

Art. 4.

(Pubblicazione e consegna)

1. Il presente decreto è pubblicato nel sito internet del Ministero dello sviluppo economico e nel Bollettino Ufficiale degli Idrocarburi e della Geotermia e consegnato alla Società AleAnna Resources LLC tramite l'Agenzia del Demanio - Direzione Regionale Emilia Romagna.

Art. 5.

(Ricorsi)

1. Avverso il presente provvedimento è ammesso ricorso giurisdizionale avanti al Tribunale Amministrativo Regionale Lazio, sede di Roma, secondo le modalità di cui al D.Lgs. 2 luglio 2010, n. 104, ovvero ricorso Straordinario al Capo dello Stato, ai sensi del Decreto del Presidente della Repubblica 25.11.1971, n. 1199, rispettivamente entro 60 e 120 giorni dalla data della notificazione o della comunicazione dell'atto impugnato o da quando l'interessato ne abbia avuto piena conoscenza.

Roma, 12 novembre 2015

Il Direttore generale: TERLIZZESE

NUMERO DI PUBBLICAZIONE: 160.

DECRETO MINISTERIALE 12 novembre 2015

Sospensione del decorso temporale del permesso di ricerca «PONTE DEL DIAVOLO».

IL DIRETTORE GENERALE PER LE RISORSE MINERARIE ED ENERGETICHE

VISTA la legge 11 gennaio 1957, n. 6 e successive modifiche ed integrazioni, recante "Ricerca e coltivazione degli idrocarburi liquidi e gassosi";

VISTA la legge 21 luglio 1967, n. 613 e successive modifiche ed integrazioni, recante "Ricerca e coltivazione degli idrocarburi liquidi e gassosi nel mare territoriale e nella piattaforma continentale e modificazioni alla legge 11 gennaio 1957, n. 6 sulla Ricerca e coltivazione degli idrocarburi liquidi e gassosi";

VISTA la legge 9 gennaio 1991, n. 9 e successive modifiche ed integrazioni, recante "Norme per l'attuazione del nuovo Piano energetico nazionale: aspetti istituzionali, centrali idroelettriche ed elettrodotti, idrocarburi e geotermia, autoproduzione e disposizioni fiscali";

VISTO il decreto del Presidente della Repubblica 18 aprile 1994, n. 484, recante "Disciplina dei procedimenti di conferimento dei permessi di prospezione o ricerca e di concessione di coltivazione di idrocarburi in terraferma e in mare";

VISTO il decreto legislativo 25 novembre 1996, n. 624 e successive modifiche ed integrazioni, recante "Attuazione della direttiva 92/91/CEE relativa alla sicurezza e salute dei lavoratori nelle industrie estrattive per

trivellazione e della direttiva 92/104/CEE relativa alla sicurezza e salute dei lavoratori nelle industrie estrattive a cielo aperto e sotterranee”;

VISTO il decreto legislativo 25 novembre 1996, n. 625 e successive modifiche ed integrazioni, recante “Attuazione della direttiva 94/22/CEE, relativa alle condizioni di rilascio e di esercizio delle autorizzazioni alla prospezione, ricerca e coltivazione di idrocarburi”;

VISTA la legge 20 agosto 2004, n. 239 e successive modifiche ed integrazioni, recante “Riordino del settore energetico, nonché delega al governo per il riassetto delle disposizioni vigenti in materia di energia”;

VISTO il decreto legislativo 3 aprile 2006 n. 152 e successive modifiche ed integrazioni, recante “Norme in materia ambientale”;

VISTO l'Accordo procedimentale (rep. n. 1247), sancito dalla Conferenza Stato-Regioni in data 24 aprile 2001 per l'acquisizione dell'intesa prevista dall'art. 29, comma 2, lettera l) del D. Lgs. n. 112 del 1998;

VISTO il decreto legge 9 febbraio 2012, n. 5, convertito con modificazioni dalla legge 4 aprile 2012, n. 35, recante “Disposizioni urgenti in materia di semplificazione e sviluppo”;

VISTO il decreto legge 22 giugno 2012, n. 83, convertito con modificazioni dalla legge 7 agosto 2012, n. 134, recante “Misure urgenti per la crescita del Paese”;

VISTO il decreto del Presidente del Consiglio dei Ministri 5 dicembre 2013, recante “Regolamento di organizzazione del Ministero dello sviluppo economico”;

VISTO il decreto del Presidente del Consiglio dei Ministri 22 febbraio 2013 e successive modifiche ed integrazioni, recante “Regole tecniche in materia di generazione, apposizione e verifica delle firme elettroniche avanzate, qualificate e digitali”;

VISTO il decreto ministeriale 25 marzo 2015 recante “Aggiornamento del disciplinare tipo in attuazione dell'art. 38 del decreto legge 12 settembre 2014, n. 133, convertito, con modificazioni, dalla legge 11 novembre 2014, n. 164”;

VISTO il decreto direttoriale 15 luglio 2015 recante “Procedure operative di attuazione del decreto ministeriale 25 marzo 2015 e modalità di svolgimento delle attività di prospezione, ricerca e coltivazione di idrocarburi liquidi e gassosi e dei relativi controlli, ai sensi dell'art. 19, comma 6, dello stesso decreto”;

VISTO il D.M. 2 febbraio 2009 con il quale è stato accordato alla Società AleAnna Resources LLC, per la durata di sei anni, il permesso di ricerca di idrocarburi liquidi e gassosi denominato convenzionalmente “PONTE DEL DIAVOLO” di 199,80 km², nel territorio della provincia di Ferrara;

CONSIDERATO che con istanza del 24 luglio 2013, pervenuta a questo Ufficio in data 8 agosto 2013 prot. 16507, la Società AleAnna Resources LLC ha chiesto all'Ufficio Territoriale UNMIG di Bologna l'autorizzazione alla perforazione del pozzo “Tombellina 1 dir” e nella stessa data ha chiesto alla Regione Emilia Romagna l'attivazione della procedura di Valutazione di Impatto Ambientale;

CONSIDERATO che con DGR n. 547 del 23 aprile 2014 la Regione Emilia Romagna ha disposto, tra l'altro, “[...] la sospensione dei procedimenti regionali relativi all'espressione di pareri e valutazioni nonché all'adozione di atti di assenso comunque denominati tesi a consentire lo svolgimento sul territorio regionale di nuove attività di ricerca, prospezione, coltivazione e stoccaggio d'idrocarburi [...]”;

VISTA l'istanza in data 4 giugno 2014, pervenuta a questo Ufficio in data 12 giugno 2014 prot. n. 11562, con la quale la Società AleAnna Resources LLC ha chiesto la sospensione del decorso temporale del permesso di ricerca “PONTE DEL DIAVOLO” dal 15 aprile 2014, data della Risoluzione dell'Assemblea Legislativa n. 5437 con la quale la Regione Emilia Romagna ha imposto la sospensione di qualsiasi attività di ricerca e coltivazione in tutta la regione fino alla cessazione del regime di sospensiva delle nuove attività di ricerca e coltivazione;

VISTA la nota prot. n. LM/3948 dell'11 luglio 2014, pervenuta a questo Ufficio in pari data prot. 13694, con la quale l'Ufficio Territoriale UNMIG di Bologna ha espresso parere favorevole alla sospensione del decorso temporale del permesso di ricerca in parola dal 23 aprile 2014 (data della DGR n. 547 della Regione Emilia Romagna) fino all'espressione della Valutazione di impatto ambientale e dell'intesa da parte della Regione Emilia Romagna;

VISTO l'art. dell'art. 6, comma 10, della legge 9 gennaio 1991, n. 9 e s.m.i., in base al quale: “Qualora nel corso del permesso di ricerca le amministrazioni competenti impongano al titolare del permesso particolari adempimenti o limitazioni che comportino la sospensione dell'attività di ricerca, il Ministro dell'industria, del commercio e dell'artigianato può disporre con decreto, su istanza del titolare stesso, che il decorso temporale del permesso, ai soli fini del computo della durata dello stesso, resti sospeso per il tempo strettamente necessario per ottemperare agli adempimenti stessi. Correlativamente, per lo stesso periodo, sarà sospeso il relativo canone”;

RITENUTA accoglibile l'istanza di sospensione del decorso temporale del permesso “PONTE DEL DIAVOLO” in quanto motivata dalla necessità di ottenere dalla Regione Emilia Romagna l'intesa per la perforazione del pozzo “Armonia 1 dir”;

CONSIDERATO che con DGR n. 903 del 16 luglio 2015 la Regione Emilia Romagna ha disposto, tra l'altro, “[...] di revocare la sospensione di cui alla delibera di Giunta Regionale n. 547 del 23 aprile 2014 [...]”;

RITENUTO di poter procedere alla sospensione del decorso temporale del permesso di ricerca “PONTE DEL DIAVOLO” in parziale accoglimento dell'istanza della Società AleAnna Resources LLC, a decorrere dal 23 aprile 2014, data della DGR n. 547 della Regione Emilia Romagna, fino alla cessazione del regime di sospensiva, di cui alla DGR n. 903 del 16 luglio 2015, scadenza richiesta dalla Società medesima nell'istanza in parola;

D E C R E T A

Art. 1.

(Sospensione decorso temporale)

1. Ai sensi dell'art. 6, comma 10, della legge 9 gennaio 1991, n. 9 e s.m.i., il decorso temporale del permesso di ricerca di idrocarburi liquidi e gassosi denominato "PONTE DEL DIAVOLO" nel territorio della provincia di Ferrara di cui è titolare la Società ALEANNA RESOURCES LLC (c.f. n. 01126490778) con sede legale nello Stato del Delaware (U.S.A), sede secondaria in Matera, Via XX settembre, 45 (C.a.p. 75100) e domicilio eletto in Roma, c/o Studio Legale Emanuele Turco, Viale G. Rossini, 9 (C.a.p. 00198) è sospeso, ai soli fini del computo della durata, a decorrere dal 23 aprile 2014, data della DGR n. 547 della Regione Emilia Romagna fino al 16 luglio 2015, data della DGR n. 903 della Regione Emilia Romagna; .

Art. 2.

(Pagamento canone)

1. Ai sensi dell'art. 6, comma 10, della legge sopra citata, per lo stesso periodo di cui all'articolo precedente è sospeso il pagamento del canone.

Art. 3.

(Obblighi)

1. La Società è tenuta ad osservare tutti gli obblighi stabiliti con il D.M. 2 febbraio 2009, che si intende qui integralmente trascritto.

Art. 4.

(Pubblicazione e consegna)

1. Il presente decreto è pubblicato nel sito internet del Ministero dello sviluppo economico e nel Bollettino Ufficiale degli Idrocarburi e della Geotermia e consegnato alla Società AleAnna Resources LLC tramite l'Agenzia del Demanio - Direzione Regionale Emilia Romagna.

Art. 5.

(Ricorsi)

1. Avverso il presente provvedimento è ammesso ricorso giurisdizionale avanti al Tribunale Amministrativo Regionale Lazio, sede di Roma, secondo le modalità di cui al D.Lgs. 2 luglio 2010, n. 104, ovvero ricorso Straordinario al Capo dello Stato, ai sensi del Decreto del Presidente della Repubblica 25.11.1971, n. 1199, rispettivamente entro 60 e 120 giorni dalla data della notificazione o della comunicazione dell'atto impugnato o da quando l'interessato ne abbia avuto piena conoscenza.

Roma, 12 novembre 2015

Il Direttore generale: TERLIZZESE

CONCESSIONI DI COLTIVAZIONE

DECRETI RELATIVI ALLA TITOLARITÀ

NUMERO DI PUBBLICAZIONE: 161.

DECRETO MINISTERIALE 13 novembre 2015

Decadenza della Società Pentex Italia Limited da titolare della concessione di coltivazione «STRANGOLAGALLI»

IL DIRETTORE GENERALE PER LE RISORSE MINERARIE ED ENERGETICHE

VISTO il R.D. 29 luglio 1927, n. 1443 "Norme di carattere legislativo per disciplinare la ricerca e la coltivazione delle miniere nel Regno.";

VISTA la Legge 11 gennaio 1957, n. 6 e successive modifiche e integrazioni, recante "Ricerca e coltivazione degli idrocarburi liquidi e gassosi";

VISTO il Decreto del Presidente della Repubblica 9 aprile 1959, n. 128 e successive modifiche e integrazioni, recante "Norme di polizia delle miniere e delle cave", con particolare riferimento alle modifiche introdotte dall'articolo 11 della legge 30 luglio 1990, n. 221;

VISTA la Legge 21 luglio 1967, n. 613 e successive modifiche e integrazioni, recante "Ricerca e coltivazione degli idrocarburi liquidi e gassosi nel mare territoriale e nella piattaforma continentale e modificazioni alla legge 11 gennaio 1957, n. 6, sulla ricerca e coltivazione degli idrocarburi liquidi e gassosi";

VISTA la Legge 9 gennaio 1991, n. 9 e successive modifiche e integrazioni, recante "Norme per l'attuazione del nuovo Piano energetico nazionale: aspetti istituzionali, centrali idroelettriche ed elettrodotti, idrocarburi e geotermia, autoproduzione e disposizioni fiscali";

VISTO il Decreto del Presidente della Repubblica 18 aprile 1994, n. 484, recante "Disciplina dei procedimenti di conferimento dei permessi di prospezione o ricerca e di concessione di coltivazione di idrocarburi in terraferma e in mare";

VISTO il Decreto Legislativo 25 novembre 1996, n. 624, e successive modifiche e integrazioni, recante "Attuazione della direttiva 92/91/CEE relativa alla sicurezza e salute dei lavoratori nelle industrie estrattive per trivellazione e della direttiva 92/104/CEE relativa alla sicurezza e salute dei lavoratori nelle industrie estrattive a cielo aperto o sotterranee";

VISTO il Decreto Legislativo 25 novembre 1996, n. 625, e successive modifiche e integrazioni recante "Attuazione della direttiva 94/22/CEE, relativa alle condizioni di rilascio e di esercizio delle autorizzazioni alla prospezione, ricerca e coltivazione di idrocarburi";

VISTA la Legge 20 agosto 2004, n. 239 e successive modifiche e integrazioni, recante "Riordino del settore energetico, nonché delega al governo per il riassetto delle disposizioni vigenti in materia di energia";

VISTO il decreto legislativo 3 aprile 2006, n. 152 e successive modifiche e integrazioni, recante "Norme in materia ambientale";

VISTO il decreto legislativo 9 aprile 2008, n. 81 e successive modifiche e integrazioni, recante "Attuazione dell'articolo 1 della legge 3 agosto 2007, n. 123, in materia di tutela della salute e della sicurezza nei luoghi di lavoro";

VISTO l'art. 27, comma 34, della legge n. 99 del 23 luglio 2009 recante la modifica dei commi da 77 a 82 dell'art. 1 della legge 23 agosto 2004 n. 239 e in particolare i commi 82-ter, 82-quater e 83-quinquies che così dispongono:

"82-ter. La concessione di coltivazione di idrocarburi liquidi e gassosi, di cui all'articolo 9 della legge 9 gennaio 1991, n. 9, e successive modificazioni, è rilasciata a seguito di un procedimento unico al quale partecipano le amministrazioni competenti ai sensi del comma 7, lettera n), del presente articolo, svolto nel rispetto dei principi di semplificazione e con le modalità di cui alla legge 7 agosto 1990, n. 241. Con decreto dei Ministri dello sviluppo economico, delle infrastrutture e dei trasporti e dell'ambiente e della tutela del territorio e del mare sono individuate le attività preliminari che non comportano effetti significativi e permanenti sull'ambiente che, in attesa della determinazione conclusiva della conferenza di servizi, l'Ufficio nazionale minerario per gli idrocarburi e la geotermia è competente ad autorizzare.

82-quater. La concessione di coltivazione di idrocarburi in terraferma costituisce titolo per la costruzione degli impianti e delle opere necessari, degli interventi di modifica, delle opere connesse e delle infrastrutture indispensabili all'esercizio, che sono considerati di pubblica utilità ai sensi della legislazione vigente.

82-quinquies. Qualora le opere di cui al comma 82-quater comportino variazioni degli strumenti urbanistici, il rilascio della concessione di cui al medesimo comma 82-quater ha effetto di variante urbanistica. Nel procedimento unico di cui ai commi da 77 a 82-ter, è indetta la conferenza di servizi ai sensi della legge 7 agosto 1990, n. 241, nell'ambito della quale si considera acquisito l'assenso dell'amministrazione convocata se questa non partecipa o se il suo rappresentante non ne esprime in tale sede definitivamente la volontà.";

VISTO il Decreto Ministeriale 25 marzo 2015 "Aggiornamento del disciplinare tipo in attuazione dell'articolo 38 del Decreto Legge 12 settembre 2014, n. 133, convertito, con modificazioni, dalla legge 11 novembre 2014, n. 164.";

VISTO il Decreto Direttoriale 15 luglio 2015 "Procedure operative di attuazione del Decreto Ministeriale 25 marzo 2015 e modalità di svolgimento delle attività di prospezione, ricerca e coltivazione di idrocarburi liquidi e gassosi e dei relativi controlli.";

VISTO il Decreto Legge 9 febbraio 2012, n. 5, convertito con modificazioni dalla legge 4 aprile 2012, n. 35, recante "Disposizioni urgenti in materia di semplificazioni e sviluppo";

VISTO il Decreto del Presidente del Consiglio dei Ministri 5 dicembre 2013, n. 158, recante "Regolamento di organizzazione del Ministero dello Sviluppo Economico";

VISTO il Decreto del Presidente del Consiglio dei Ministri 22 febbraio 2013 e successive modificazioni, recante "Regole tecniche in materia di generazione, apposizione e verifica delle firme elettroniche avanzate, qualificate e digitali, ai sensi degli articoli 20, comma 3, 24, comma 4, 28, comma 3, 32, comma 3, lettera b), 35, comma 2, 36, comma 2, e 71.";

VISTO il Decreto Ministeriale 4 agosto 1969 con il quale alla Società LUMAX OIL S.p.A., con sede in Frosinone, ed uffici in Fraz. S.Giovanni di Ripi, via Varroccia, è stata conferita la concessione di coltivazione di idrocarburi liquidi e gassosi, convenzionalmente denominata "STRANGOLAGALLI", ricadente nel territorio della provincia di Frosinone, per la durata di anni trenta, già prorogata per dieci anni con DM 4 agosto 1999 e successivamente con DM 14 dicembre 2009 per ulteriori cinque anni, fino al 4 agosto 2014;

VISTI i Decreti Ministeriali 28 dicembre 1979, 20 giugno 1989, 12 marzo 1991, 26 agosto 1994, con i quali sono stati operati trasferimenti di quote societarie tra soggetti diversi e, da ultimo, il Decreto Ministeriale 23 aprile 1998, con il quale la titolarità della concessione mineraria "STRANGOLAGALLI" è stata trasferita interamente alla Società PENTEX ITALIA LIMITED (c.f. 97063580589);

CONSIDERATO che in data 28 agosto 2013 la Società PENTEX ITALIA LIMITED ha presentato istanza di proroga della concessione;

PRESO ATTO che il giorno 18 aprile 2014 si è verificato un incendio che ha coinvolto una condotta di collegamento della concessione "STRANGOLAGALLI" interessata da fuoriuscita di idrocarburi, che ha comportato interventi onerosi per l'Amministrazione anche ai fini e in conseguenza del contenimento di sversamenti di idrocarburi sul terreno;

PRESO ATTO che il Sig. Adriano Formichi Moglia, designato rappresentante della Società estera PENTEX ITALIA LIMITED, è deceduto in data 19 luglio 2014, così come risulta dal relativo Certificato di Morte acquisito dalla Sezione UNMIG di Roma presso il Comune di San Donato Milanese;

CONSIDERATO che successivamente al decesso del proprio rappresentante in Italia la Società non ha provveduto tempestivamente alla nomina del successore;

VISTO l'atto di significazione e diffida della Sezione UNMIG di Roma prot. 16895 del 10 settembre 2014, con il quale, in esito all'incendio del 18 aprile 2014, sono state richiamate apposite prescrizioni precedentemente impartite in merito all'evento stesso con nota n. 7877 del 22 aprile 2014, nonché sono state avanzate specifiche richieste in ordine alle nomine del direttore lavori, del sorvegliante e del rappresentante per l'Italia della Società medesima, prospettando l'eventualità della decadenza in caso di inottemperanza, ai sensi dell'art. 40 del R.D. 1443/1927;

CONSIDERATA la nota prot. 21306 dell'11.11.2014 con cui la Sezione UNMIG di Roma ha chiesto alla Società di presentare un piano di messa in sicurezza dell'area interessata dall'evento del 18 aprile 2014 specificando che in difetto si sarebbe provveduto d'ufficio con imputazione delle spese sostenute;

VISTA la nota n. 0033697 del 15 dicembre 2014 con la quale il Prefetto di Frosinone, in riferimento al rischio di danno ambientale nel sito della concessione, a seguito dell'incontro con la DGRME, l'ARPA e il Comune di Ripi tenutosi il 10 novembre 2014, ha, tra l'altro, richiamato l'attenzione "... sulla delicata problematica atteso che essa crea un serio pericolo per la salute e la incolumità pubblica, anche in considerazione delle avversità atmosferiche, tipiche della stagione invernale che favoriscono notevolmente l'infiltrazione del materiale inquinante nel terreno ...";

CONSIDERATO che non essendo stato presentato nessun piano di messa in sicurezza, l'UNMIG di Roma, al fine di scongiurare potenziali danni ambientali, ha provveduto ad appaltare e seguire direttamente i lavori consistenti nella rimozione e conferimento in discarica autorizzata di n. 2 container contenenti terreno contaminato da idrocarburi, di n. 6 contenitori, contenenti emulsione acqua/idrocarburi, nella realizzazione di sondaggi per la caratterizzazione del terreno, nella rimozione di porzione di oleodotto afferente alla centrale di raccolta e nella messa in sicurezza delle aree pozzo e del centro di raccolta;

CONSIDERATO che i lavori si sono svolti in varie fasi;

CONSIDERATO che i lavori di conferimento a discarica del terreno e dell'emulsione contaminati si sono svolti nei giorni dal 24 al 26 febbraio 2015;

Vista la nota UNMIG del 23 marzo 2015, prot. 6319 con la quale si comunicava l'avvenuto intervento di bonifica;

VISTA la nota della Sezione territoriale UNMIG di Roma prot. 0008233 in data 15 aprile 2015, con cui è stato trasmesso il verbale di accertamento di infrazione avendo riscontrato violazioni in materia di polizia mineraria e di salute e sicurezza sui luoghi di lavoro;

VISTI la corrispondenza e la documentazione prodotte dai Sigg. Giancarlo Formichi Moglia, Alfio Pasquali, Roberto Papetti relativamente alla PENTEX ITALIA LIMITED;

PRESO ATTO che i suddetti non hanno mai esibito alcun riscontro documentale comprovante l'assegnazione dell'incarico da parte della direzione della Società, non potendosi pertanto considerare legittimati ad assumere tali funzioni, né a trasmettere documentazione a nome e per conto della PENTEX ITALIA LIMITED;

VISTA la lettera in data 7 aprile 2015 con allegata visura della UK Company House risalente all'8 luglio 2006, acquisita al protocollo del Ministero dello Sviluppo Economico n. 10007 del 7 maggio 2015, con cui la PENTEX ITALIA LIMITED, ha precisato che i direttori della Società sono i Sigg. W. Ian L. Forrest e Charles John Bennett, preannunciando altresì la trasmissione di un estratto ufficiale aggiornato della posizione della Società presso la UK Company House, non appena superate talune problematiche in corso di risoluzione;

VISTA la nota e-mail del 22 maggio 2015 della PENTEX ITALIA LIMITED a nome di Charles John Bennett, acquisita al protocollo del Ministero dello Sviluppo Economico n. 11879 del 29 maggio 2015, con la quale, tra l'altro, non è riconosciuto ai Sigg. Giancarlo Formichi Moglia, Alfeo Pasquali e Roberto Papetti il titolo ad agire per conto della Società;

VISTA la nota prot. 14641 del 7 luglio 2015, con la quale è stato avviato - ai sensi dell'art. 5, comma 1, lettera b) del Decreto Ministeriale 25 marzo 2015 - il procedimento finalizzato alla pronuncia di decadenza della PENTEX ITALIA LIMITED, con sede legale in 53 Hilldrop Drive Bromley BR1 4DB - London (GRAN BRETAGNA) dalla concessione mineraria per la coltivazione di idrocarburi liquidi e gassosi denominata convenzionalmente "STRANGOLAGALLI", in provincia di Frosinone, concedendo trenta giorni per la trasmissione di ogni eventuale elemento utile;

VISTA la nota n. 14642 del 7 luglio 2015, con la quale è stata data notizia agli interlocutori italiani dell'avvio del procedimento finalizzato alla pronuncia di decadenza nei confronti della PENTEX ITALIA LIMITED dalla concessione mineraria per la coltivazione di idrocarburi liquidi e gassosi denominata convenzionalmente "STRANGOLAGALLI", offrendo ai medesimi una ulteriore possibilità di dimostrare la propria asserita posizione nell'ambito della Società;

VISTA la nota in data 6 agosto 2015, inviata dagli interlocutori italiani a riscontro delle comunicazioni prott. 14641 e 14642 del 7 luglio 2015 e sottoscritta dal Sig. Alfio Pasquali in qualità di Rappresentante in Italia della PENTEX ITALIA LIMITED, senza che tale ruolo sia stato documentato da apposita attestazione da parte dell'organo direttivo della Società Estera;

PRESO ATTO che con la nota in data 6 agosto 2015 è stato trasmesso, tra l'altro, il documento di sicurezza e salute, che non risulta accettabile, fatti salvi eventuali altri aspetti, sia perché proveniente da interlocutori non riconosciuti della Società, sia in quanto privo di sottoscrizione da parte del datore di lavoro, del medico competente, del direttore responsabile, del sorvegliante e del rappresentante dei lavoratori;

PRESO ATTO che in riferimento alla comunicazione di avvio del procedimento di decadenza n. 14641 del 7 luglio 2015 e alla reiterazione del suo invio n. 20576 dell'8 settembre 2015, la PENTEX ITALIA LIMITED con nota in data 23 ottobre 2015 ha comunicato la nuova composizione del proprio organo direttivo, concordando con la risposta della rappresentanza italiana di cui alla citata nota del 6 agosto 2015, confermando i contenuti dei documenti ad essa allegati, nonché i propri recapiti e i referenti, nelle persone del Sig. Alfio Pasquali e del suo delegato Roberto Papetti;

RITENUTO che il comportamento della Società PENTEX ITALIA LIMITED, ed in particolare le inadempienze nei confronti delle disposizioni dell'Ingegnere Capo dell'UNMIG di Roma, ha prodotto, oltre a determinare gravi mancanze, uno stato di fatto inaccettabile per l'esercizio in sicurezza della concessione, che si protrae ormai da oltre un anno e che nemmeno la posizione espressa dalla Società con la suddetta nota in data 23 ottobre 2015 riesce a risolvere, se non quale ratifica postuma di aspetti meramente formali;

CONSIDERATO che ai sensi dell'art. 5, comma 1, lettera b) del Decreto Ministeriale 25 marzo 2015, pubblicato sul sito internet della Direzione Generale per le risorse minerarie ed energetiche, il Ministero, sentita la CIRM, dichiara la decadenza del titolare della concessione quando il titolare non abbia osservato le disposizioni impartite dal Ministero o dagli uffici territoriali competenti;

VISTO l'art. 40 del R.D. n. 1443/1927, secondo il quale: "Il Ministro dell'industria, del commercio e dell'artigianato può pronunciare la decadenza del concessionario, quando questi:

- 1) non adempia agli obblighi imposti con l'atto di concessione;
- 2) non abbia osservato le disposizioni contenute negli artt. 25, 26 e 27.";

VISTO l'art. 26 del R.D. n. 1443/1927, secondo il quale "[...] Il concessionario deve coltivare la miniera con mezzi tecnici ed economici adeguati alla importanza del giacimento, e risponde di fronte allo Stato della regolare manutenzione di essa anche durante i periodi di sospensione dei lavori;"

PRESO ATTO della reiterata violazione di quanto disposto dall'art. 26 comma 3 del R.D. 1443/1927, per aver la PENTEX ITALIA LIMITED ommesso di operare la regolare manutenzione necessaria per la sicurezza del sito nonché di rispettare le prescrizioni specificatamente impartite dall'Ufficio UNMIG di Roma, competente per territorio;

PRESO ATTO della reiterata violazione di quanto disposto dall'art. 5 comma 1 lettera b) del D.M. 25 marzo 2015 per aver la PENTEX ITALIA LIMITED ommesso di rispettare le prescrizioni specificatamente impartite dall'Ufficio UNMIG di Roma, competente per territorio;

SENTITA la Commissione Idrocarburi e Risorse Minerarie nella seduta del 6 novembre 2015, che ha espresso parere favorevole al pronunciamento di decadenza della PENTEX ITALIA LIMITED dalla concessione mineraria "STRANGOLAGALLI", in relazione alle sopraindicate violazioni;

CONSIDERATO che l'iter istruttorio conseguente all'istanza di proroga della concessione del 28 agosto 2013 si è arrestato a seguito degli eventi del 18 aprile 2014 e del comportamento della PENTEX ITALIA LIMITED, che ha condotto alla formulazione del presente provvedimento;

D E C R E T A

Art. 1.

(Decadenza del titolare dalla concessione)

1. Ai sensi dell'art. 5, comma 1, lettera b) del Decreto Ministeriale 25 marzo 2015, la Società PENTEX ITALIA LIMITED (c.f. 97063580589), con sede legale in 53 Hilldrop Drive Bromley BR1 4DB - London (GRAN BRETAGNA) e sede secondaria in Ripi (FR) via Varroccia n. 43, (c.a.p. 03127) è dichiarata decaduta dalla concessione mineraria per la coltivazione di idrocarburi liquidi e gassosi denominata convenzionalmente "STRANGOLAGALLI", ricadente in provincia di Frosinone, conferita con DM 4 agosto 1969, già prorogata per dieci anni con DM 4 agosto 1999 e successivamente con DM 14 dicembre 2009 per ulteriori cinque anni, fino al 4 agosto 2014.

2. Il Ministero dello Sviluppo Economico si riserva ogni azione finalizzata al recupero delle spese sostenute per conto della PENTEX ITALIA LIMITED, relativamente agli interventi posti in essere a seguito degli eventi del 18 aprile 2014.

Art. 2

(Pubblicazione e consegna)

1. Il presente decreto è pubblicato nel Bollettino Ufficiale degli Idrocarburi e della Geotermia, pubblicato sul sito Internet della Direzione Generale per le Risorse Minerarie ed Energetiche e consegnato alla Società PENTEX ITALIA LIMITED tramite l'Agenzia del Demanio – Direzione Regionale del Lazio.

Art. 3

(Ricorsi)

1. Avverso il presente provvedimento è ammesso ricorso giurisdizionale avanti al Tribunale Amministrativo Regionale del Lazio, sede di Roma, secondo le modalità di cui al D.lgs. 2 luglio 2010, n. 104, ovvero ricorso Straordinario al Capo dello Stato, ai sensi del Decreto del Presidente della Repubblica 25 novembre 1971, n. 1199, rispettivamente entro 60 e 120 giorni dalla data della notificazione o della comunicazione dell'atto o da quando l'interessato ne abbia avuta piena conoscenza.

Roma, 13 novembre 2015

Il Direttore generale: TERLIZZESE

ATTIVITÀ DI RICERCA E COLTIVAZIONE DI IDROCARBURI IN MARE

CONCESSIONI DI COLTIVAZIONE

DECRETI RELATIVI ALLA VIGENZA

NUMERO DI PUBBLICAZIONE: 162.

DECRETO MINISTERIALE 13 novembre 2015

Proroga della concessione di coltivazione «C.C 6.EO» della Società Edison S.p.A. (r.u.)

IL DIRETTORE GENERALE PER LE RISORSE MINERARIE ED ENERGETICHE

VISTO il R.D. 29 luglio 1927, n. 1443 "Norme di carattere legislativo per disciplinare la ricerca e la coltivazione delle miniere nel Regno";

VISTA la Legge 11 gennaio 1957, n. 6 e successive modifiche e integrazioni, recante "Ricerca e coltivazione degli idrocarburi liquidi e gassosi";

VISTO il Decreto del Presidente della Repubblica 9 aprile 1959, n. 128 e successive modifiche e integrazioni, recante "Norme di polizia delle miniere e delle cave", con particolare riferimento alle modifiche introdotte dall'articolo 11 della Legge 30 luglio 1990, n. 221;

VISTA la Legge 21 luglio 1967, n. 613 e successive modifiche e integrazioni, recante "Ricerca e coltivazione degli idrocarburi liquidi e gassosi nel mare territoriale e nella piattaforma continentale e modificazioni alla legge 11 gennaio 1957, n. 6, sulla ricerca e coltivazione degli idrocarburi liquidi e gassosi" ed in particolare l'art. 29, che così dispone:

"La durata della concessione è di trenta anni. Decorsi i due terzi del suddetto periodo, il concessionario ha diritto ad una proroga di dieci anni se ha eseguito i programmi di coltivazione e di ricerca e se ha adempiuto a tutti gli obblighi derivanti dalla concessione.

La proroga è disposta alle stesse condizioni della concessione originaria, con decreto del Ministro per l'industria, il commercio e l'artigianato, di concerto con quello per la marina mercantile per quanto attiene alle prescrizioni concernenti le materie di cui al terzo e quinto comma dell'articolo 2.";

VISTA la Legge 8 agosto 1985, n. 431 e successive modifiche e integrazioni, recante "Disposizioni urgenti per la tutela delle zone di particolare interesse ambientale";

VISTA la Legge 8 luglio 1986, n. 349 e successive modifiche e integrazioni, recante "Istituzione del Ministero dell'ambiente e norme in materia di danno ambientale";

VISTA la Legge 9 gennaio 1991, n. 9 e successive modifiche e integrazioni, recante "Norme per l'attuazione del nuovo Piano energetico nazionale: aspetti istituzionali, centrali idroelettriche ed elettrodotti, idrocarburi e geotermia, autoproduzione e disposizioni fiscali";

VISTA la Legge 6 dicembre 1991, n. 349 e successive modifiche e integrazioni, recante "Legge quadro sulle aree protette";

VISTO il Decreto del Presidente della Repubblica 18 aprile 1994, n. 484, recante "Disciplina dei procedimenti di conferimento dei permessi di prospezione o ricerca e di concessione di coltivazione di idrocarburi in terraferma e in mare";

VISTO il Decreto Legislativo 25 novembre 1996, n. 624, e successive modifiche e integrazioni, recante "Attuazione della direttiva 92/91/CEE relativa alla sicurezza e salute dei lavoratori nelle industrie estrattive per trivellazione e della direttiva 92/104/CEE relativa alla sicurezza e salute dei lavoratori nelle industrie estrattive a cielo aperto o sotterranee";

VISTO il Decreto Legislativo 25 novembre 1996, n. 625, e successive modifiche e integrazioni recante "Attuazione della direttiva 94/22/CEE, relativa alle condizioni di rilascio e di esercizio delle autorizzazioni alla prospezione, ricerca e coltivazione di idrocarburi";

VISTA la Legge 20 agosto 2004, n. 239 e successive modifiche e integrazioni, recante "Riordino del settore energetico, nonché delega al governo per il riassetto delle disposizioni vigenti in materia di energia";

VISTO il Decreto Legislativo 3 aprile 2006, n. 152 e successive modifiche e integrazioni, recante "Norme in materia ambientale";

VISTO il Decreto Legislativo 9 aprile 2008, n. 81 e successive modifiche e integrazioni, recante "Attuazione dell'articolo 1 della legge 3 agosto 2007, n. 123, in materia di tutela della salute e della sicurezza nei luoghi di lavoro";

VISTO l'art. 27, comma 34, della Legge n. 99 del 23 luglio 2009 recante la modifica dei commi da 77 a 82 dell'art. 1 della Legge 23 agosto 2004 n. 239 e in particolare il comma 82-ter, che così dispone:

"82-ter. La concessione di coltivazione di idrocarburi liquidi e gassosi, di cui all'articolo 9 della legge 9 gennaio 1991, n. 9, e successive modificazioni, è rilasciata a seguito di un procedimento unico al quale partecipano le amministrazioni competenti ai sensi del comma 7, lettera n), del presente articolo, svolto nel rispetto dei principi di semplificazione e con le modalità di cui alla legge 7 agosto 1990, n. 241. Con decreto dei Ministri dello sviluppo economico, delle infrastrutture e dei trasporti e dell'ambiente e della tutela del territorio e del mare sono individuate le attività preliminari che non comportano effetti significativi e permanenti sull'ambiente che, in attesa della determinazione conclusiva della conferenza di servizi, l'Ufficio nazionale minerario per gli idrocarburi e la geotermia è competente ad autorizzare;

VISTO il Decreto Legge 9 febbraio 2012, n. 5, convertito con modificazioni dalla legge 4 aprile 2012, n. 35, recante "Disposizioni urgenti in materia di semplificazioni e sviluppo";

VISTO il Decreto del Presidente del Consiglio dei Ministri 5 dicembre 2013, n. 158, recante "Regolamento di organizzazione del Ministero dello Sviluppo Economico";

VISTO il Decreto del Presidente del Consiglio dei Ministri 22 febbraio 2013 e successive modificazioni, recante "Regole tecniche in materia di generazione, apposizione e verifica delle firme elettroniche avanzate, qualificate e digitali, ai sensi degli articoli 20, comma 3, 24, comma 4, 28, comma 3, 32, comma 3, lettera b), 35, comma 2, 36, comma 2, e 71.";

VISTO il Decreto Legge 12 settembre 2014, n. 133, convertito con modificazioni dalla Legge 11 novembre 2014, n. 164, recante "Misure urgenti per l'apertura dei cantieri, la realizzazione delle opere pubbliche, la digitalizzazione del Paese, la semplificazione burocratica, l'emergenza del dissesto idrogeologico e per la ripresa delle attività produttive";

VISTA la Legge 23 dicembre 2014, n. 190, recante "Disposizioni per la formazione del bilancio annuale e pluriennale dello Stato";

VISTO il Decreto Ministeriale 25 marzo 2015 "Aggiornamento del disciplinare tipo in attuazione dell'articolo 38 del Decreto Legge 12 settembre 2014, n. 133, convertito, con modificazioni, dalla legge 11 novembre 2014, n. 164." ed in particolare l'art. 3 comma 10, il quale dispone che: "Ai sensi dell'art. 13, comma 1, del decreto legislativo n. 625/1996 e dell'art. 9, comma 8 della legge n. 9/1991, la concessione di coltivazione ha la durata non superiore a venti anni e il titolare ha diritto ad una proroga non superiore a dieci anni e ad ulteriori proroghe, non superiore a cinque anni ciascuna, nel caso siano soddisfatte le condizioni di cui ai commi citati";

VISTO il Decreto Direttoriale 15 luglio 2015 "Procedure operative di attuazione del Decreto Ministeriale 25 marzo 2015 e modalità di svolgimento delle attività di prospezione, ricerca e coltivazione di idrocarburi liquidi e gassosi e dei relativi controlli.";

VISTO il Decreto Legislativo 18 agosto 2015, n.145 "Attuazione della direttiva 2013/30/UE sulla sicurezza delle operazioni in mare nel settore degli idrocarburi e che modifica la direttiva 2004/35/CE";

VISTO il D.M. del 17.2.1984 con il quale la concessione di coltivazione di idrocarburi liquidi e gassosi denominata "C.C6.IS", risultante dall'unificazione dell'area di ha 9.381 ricadente nel permesso "C.R80.SE", con l'area della concessione "C.C5.ME" di ha 9.099, ubicata nel Canale di Sicilia, è stata accordata in contitolarità alle Società Idrocarburi Canale di Sicilia S.p.A., Agip S.p.A., Canada Northwest Italiana S.p.A., ELF Italiana S.p.A., Petromarine Italia S.p.A., rispettivamente con quote di partecipazione del 30[%], 30[%], 20[%], 10[%], 10[%], con scadenza al 28.12.2012;

VISTI i successivi provvedimenti: 10/10/1984 (Trasferimento quota), 07/08/1985 (Cambio intestazione quota), 02/07/1990 (Trasferimento quota), 12/05/1992 (Cambio intestazione quota), 02/01/1993 (Trasferimento quota), 02/09/1993 (Cambio intestazione quota), 13/02/1998 (Cambio intestazione quota), 29/09/1999 (Cambio intestazione quota), 10/12/1999 (Assunzione quota), 12/02/2004 (Intestazione quota) di modifiche della titolarità della suddetta concessione e, in particolare, il D.M. 2.9.1993, con il quale, tra l'altro, in accoglimento dell'istanza della Società Edison-Oil S.p.A. del 24.2.1993 la sigla convenzionale dei titoli minerari di cui la stessa interveniva come rappresentante o titolare unica, è stata modificata in "EO", per una migliore identificazione;

VISTO da ultimo il D.M. 12.2.2004 con il quale la concessione "C.C6.EO" è stata intestata alle Società Edison S.p.A. ed ENI S.p.A., con quote rispettivamente del 60[%] e 40[%], rappresentate dalla prima;

VISTA l'istanza del 22.12.2011, acquisita al protocollo n. 273 del 5.1.2012, con la quale è stata chiesta, ai sensi dell'art. 29 della Legge n. 613/1967 e dell'art. 13, comma 1, del D.Lgs. 625/1996, la proroga decennale della concessione, finalizzata allo svolgimento delle seguenti attività:

- prosecuzione dell'attività di produzione nell'area di "Vega A" attraverso pozzi esistenti e attività di monitoraggio e manutenzione al fine di garantire la massimizzazione del recupero delle riserve;
- completamento del programma lavori già approvato in sede di conferimento del titolo minerario e che comprende la realizzazione della piattaforma satellite "Vega B", con contestuale riduzione del numero dei pozzi da essa perforati, inizialmente previsti in 24 unità, fino a un massimo di 12 unità;

VISTO il parere della Sezione U.N.M.I.G. di Napoli prot. 1238 del 29.3.2012, da cui emerge, tra l'altro, che: "...considerata l'attività posta in essere negli anni di vigenza della concessione, avendo la società istante ottemperato sostanzialmente agli obblighi di cui al decreto di conferimento della concessione, anche se concentrata nello sviluppo del solo campo Vega A, ritenuto tecnicamente valido il programma lavori proposto per il prossimo decennio, finalizzato al completamento del programma lavori già approvato in sede di conferimento del titolo minerario ed ad incrementare e definire la capacità produttiva dell'intero campo e ritenendo congruo con gli attuali costi e notevole l'impegno di spesa, si esprime parere favorevole all'accoglimento dell'istanza di proroga decennale di cui trattasi.";

VISTO l'art. 34. (Misure urgenti per le attività produttive, le infrastrutture e i trasporti locali, la valorizzazione dei beni culturali ed i comuni) comma 19 del D.L. 18 ottobre 2012, n. 179 (Ulteriori misure urgenti per la crescita del Paese) convertito con modificazioni dalla L. 17 dicembre 2012, n. 221, il quale dispone che: " Per la piena attuazione dei piani e dei programmi relativi allo sviluppo e alla sicurezza dei sistemi energetici di cui al decreto legislativo 1° giugno 2011, n. 93, gli impianti attualmente in funzione di cui all'articolo 46 del decreto-legge 1° ottobre 2007, n. 159, convertito, con modificazioni, dalla legge 29 novembre 2007, n. 222, di cui all'articolo 11 del decreto legislativo 23 maggio 2000, n. 164, e di cui agli articoli 6 e 9 della legge 9 gennaio 1991, n. 9, continuano ad essere eserciti fino al completamento delle procedure autorizzative in corso previste sulla base dell'originario titolo abilitativo, la cui scadenza deve intendersi a tal fine automaticamente prorogata fino all'anzidetto completamento.";

VISTO il Decreto n. 68 del 16.4.2015, emanato dal Ministero dell'Ambiente e della Tutela del Territorio e del Mare, di concerto con il Ministero dei Beni e delle Attività culturali e del Turismo, di compatibilità ambientale relativo al progetto denominato "Sviluppo del Campo Vega B - Concessione di coltivazione C.C6.EO" e di AIA per il complesso produttivo piattaforma Vega A e piattaforma Vega B;

VISTA la nota prot. 28808 in data 12.12.2014 del Ministero dello Sviluppo Economico, dalla quale emerge, tra l'altro, che:

- la Società istante ha ottemperato, nei termini di buona gestione del giacimento, agli obblighi del decreto di conferimento della concessione di cui è stata chiesta la proroga e che il programma dei lavori proposto per il prossimo decennio risulta finalizzato all'ottimizzazione e al completamento del drenaggio delle riserve;

- a termini di legge il Concessionario presenta annualmente all'Autorità di Vigilanza un programma dei lavori, in attuazione del programma generale approvato con il decreto di concessione, nel cui ambito sono proposti i piani annuali di sviluppo e coltivazione;

- le condizioni geo-giacimentologiche e di mercato hanno comportato il rinvio nel tempo della seconda fase di sviluppo del campo, anno per anno regolarmente comunicato ed approvato dal competente ufficio;

- a fronte di una produzione cumulativa attuale di oltre 9,5 milioni di tonnellate di olio al 30.9.2014, la piattaforma "Vega B", collegata alla piattaforma madre "Vega A", completa il programma di sviluppo e coltivazione del giacimento concesso, ottimizzando il drenaggio delle riserve di olio dal giacimento su cui attualmente insiste la stessa piattaforma "Vega A", secondo un programma condiviso dei modi e nei tempi dal Ministero dello Sviluppo Economico;

PRESO ATTO che i risultati degli studi minerari più recenti e le attuali possibilità tecnologiche rendono oggi interessante e fattibile la realizzazione della piattaforma satellite "Vega B" in condizioni di economicità;

CONSIDERATO che la prosecuzione delle attività di produzione e lo sviluppo del campo attraverso la realizzazione della piattaforma "Vega B" rispondono pienamente al pubblico interesse per il completo sfruttamento del giacimento, tenuto conto anche dei vantaggi, in termini ambientali e minerari, derivanti dall'utilizzo delle più moderne tecnologie attualmente disponibili;

CONSIDERATO che le attività previste nel programma lavori non rientrano nei divieti introdotti dall'art. 2, comma 3, lett. h), del D.Lgs. n. 128/2010 e ss.mm.ii, in quanto afferenti ad un titolo abilitativo già rilasciato alla data di entrata in vigore del medesimo D.Lgs. n. 128/2010;

D E C R E T A

Art. 1.

(Proroga della concessione)

1. Ai sensi del combinato disposto dell'art. 29 della Legge 21 luglio 1967, n. 613, dell'art. 9 della Legge 9 gennaio 1991, n. 9, dell'art. 13, comma 1, del Decreto Legislativo 25 novembre 1996 n. 625, dell'art. 3 comma 10 del Decreto Ministeriale 25 marzo 2015 e dell'art. 31 comma 4 del Decreto Direttoriale 15 luglio 2015, la concessione di coltivazione di idrocarburi liquidi e gassosi a mare identificata in premessa e contraddistinta dalla sigla "C.C6.EO", ubicata nel Canale di Sicilia, di cui sono titolari la Società Edison S.p.A. (c.f. n. 06722600019) con sede legale in Milano, Foro Buonaparte n. 31 e la Società ENI S.p.A. (c.f. n. 004849605588) con sede legale in Roma, piazzale Enrico Mattei n. 1 ed uffici in San Donato Milanese, via Emilia n. 1, è prorogata per dieci anni a decorrere dal 28.12.2012 fino al 28.12.2022.

Art. 2.

(Programma dei lavori)

1. Il programma lavori consiste nella prosecuzione della coltivazione del campo e nel suo sviluppo, ottenuti mediante:

a) la continuazione della produzione dalla esistente piattaforma "Vega A", attraverso i pozzi già perforati;

b) la realizzazione della piattaforma satellite, collegata alla piattaforma madre "Vega A" e denominata "Vega B", dalla quale vengono perforati nuovi pozzi finalizzati alla ottimizzazione del drenaggio delle riserve, fino a un massimo di 12 unità.

2. La perforazione di nuovi pozzi dalla piattaforma "Vega B", anche se previsti nel programma dei lavori ma ulteriori rispetto a quelli già sottoposti a procedura di V.I.A., è soggetta a preventiva valutazione di compatibilità ambientale.

Art. 3.

(Obblighi e prescrizioni)

1. La concessione è prorogata nel rispetto delle disposizioni del presente decreto, nonché del disciplinare tipo di cui al Decreto Ministeriale 25 marzo 2015 e del Decreto Direttoriale 15 luglio 2015.

Art. 4.

(Canoni)

1. Il concessionario è tenuto a corrispondere all'Agenzia del Demanio, Direzione Regionale Sicilia, il canone annuo anticipato ai sensi dell'art. 18 del Decreto Legislativo 25 novembre 1996, n. 625, aggiornato annualmente secondo l'indice ISTAT per gli anni seguenti.

Art. 5.

(Pubblicazione e consegna)

1. Il presente decreto è pubblicato nel BUIG (Bollettino ufficiale degli idrocarburi e delle georisorse) e nel sito Internet istituzionale del Ministero dello Sviluppo Economico.

2. Il presente decreto è consegnato alla Società richiedente tramite l'Agenzia del Demanio, Direzione Regionale Sicilia, secondo quanto disposto dall'articolo 10, comma 6 del Decreto Direttoriale 15 luglio 2015.

Art. 6.

(Ricorsi)

1. Avverso il presente provvedimento è ammesso ricorso giurisdizionale avanti al Tribunale Amministrativo Regionale Lazio, sede di Roma, secondo le modalità di cui al D. Lgs. 2 luglio 2010, n. 104, ovvero ricorso Straordinario al Capo dello Stato, ai sensi del Decreto del Presidente della Repubblica 25.11.1971, n. 1199, rispettivamente entro 60 e 120 giorni dalla data della notificazione o della comunicazione dell'atto impugnato o da quando l'interessato ne abbia avuto piena conoscenza.

Roma, 13 novembre 2015

Il Direttore generale: TERLIZZESE

GEOTERMIA

ISTANZE DI PERMESSO DI RICERCA DI RISORSE GEOTERMICHE FINALIZZATO ALLA SPERIMENTAZIONE DI IMPIANTI PILOTA

NUOVE ISTANZE

NUMERO DI PUBBLICAZIONE: 163.

Istanza di permesso di ricerca di risorse geotermiche finalizzato alla sperimentazione di impianti pilota denominato «SERRACONA» presentata dalla Società Graziella Green Power S.p.A.
(estratto).

Richiedente: Graziella Green Power S.p.A., con sede legale in Arezzo, Via E. Rossi, 9 (C.a.p.52100).

Data di presentazione dell'istanza: 10 novembre 2015, prot. n. 27930.

Denominazione convenzionale del permesso richiesto: «SERRACONA».

Ubicazione e delimitazione del permesso richiesto:

- Regione: Toscana.
- Provincia: Siena.
- Comuni: Radicondoli.
- Superficie: km² 15,00.
- Foglio della Carta d'Italia alla scala 1:100.000 (I.G.M.): 120.

Coordinate geografiche dei vertici:

<i>Vertici</i>	<i>Longitudine W Monte Mario</i>	<i>Latitudine N</i>
a	-1°26',	43°16',
b	-1°24',	43°16',
c	-1°24',	43°15',
d	-1°22',	43°15',
e	-1°22',	43°14',
f	-1°26',	43°14',

- Riproduzione del piano topografico dell'istanza: tavola n. 1 fuori testo.

ESPROPRIAZIONI PER PUBBLICA UTILITÀ PER LA REALIZZAZIONE DI INFRASTRUTTURE DEL SETTORE ENERGETICO

DECRETI DI ESPROPRIAZIONE ASSERVIMENTO ED OCCUPAZIONE TEMPORANEA

NUMERO DI PUBBLICAZIONE: 164.

DECRETO 22 ottobre 2015

Costituzione di servizi di metanodotto e occupazione temporanea di terreni situati nel Comune di Verrucchio (RN) interessati dalla realizzazione della «VARIANTE METANODOTTO RIMINI-SAN SEPOLCRO IN COMUNE DI VERUCCHIO (RN) DN 650 (26") DP 75 bar».

(estratto)

IL DIRETTORE GENERALE PER LE RISORSE MINERARIE ED ENERGETICHE

VISTO l'articolo 42 della Costituzione nella parte in cui prevede che la proprietà privata può essere, nei casi indicati dalla legge, e salvo indennizzo, espropriata per motivi d'interesse generale;

VISTA la legge 7 agosto 1990, n. 241, omissis;

VISTO il decreto legislativo 23 maggio 2000, n. 164 omissis;

VISTO il decreto del Presidente della Repubblica 8 giugno 2001, n. 327 (di seguito: Testo Unico), recante il Testo unico delle disposizioni legislative e regolamentari in materia di espropriazioni per pubblica utilità, e successive modifiche ed integrazioni;

VISTO il decreto del Ministero dello sviluppo economico 17 aprile 2008 omissis;

VISTO il decreto del Presidente del Consiglio dei Ministri 5 dicembre 2013, n. 158 omissis;

VISTO il decreto del Ministero dello sviluppo economico 24 settembre 2015 recante l'approvazione del progetto definitivo, dichiarazione di pubblica utilità con riconoscimento dell'urgenza ed indifferibilità dell'opera, accertamento della conformità urbanistica ed apposizione del vincolo preordinato all'esproprio delle aree interessate alla realizzazione del metanodotto "Variante metanodotto Rimini – San Sepolcro in comune di Verucchio (RN) DN 650 (26") DP 75 bar";

VISTA l'istanza presentata in data 29/09/2015, registrata con protocollo n. 23220 del 30/09/2015, corredata della necessaria documentazione, con la quale la società Snam Rete Gas S.p.A., codice fiscale e partita IVA n. 10238291008, con sede legale in Piazza Santa Barbara n. 7 – 20097 San Donato Milanese (MI) - ha chiesto a questa Amministrazione, ai sensi degli artt. 22, 52 quinquies e 52 octies, del Testo Unico, per i terreni ubicati nel comune di Verucchio, in provincia di Rimini, la determinazione urgente delle indennità provvisorie per:

a) l'asservimento di aree agricole, indicate in colore rosso tratteggiato nelle allegate planimetrie, di proprietà delle ditte di cui all'annesso piano particellare;

b) l'occupazione temporanea, per la migliore esecuzione dei lavori, delle aree agricole indicate in colore giallo nelle allegate planimetrie, di proprietà delle ditte di cui all'annesso piano particellare;

CONSIDERATO che realizzare l'opera, compresa nella rete nazionale dei gasdotti di cui all'articolo 9 del citato decreto legislativo n. 164/2000, riveste carattere d'urgenza omissis;

CONSIDERATO che, ai sensi dell'art. 52-quinquies, ultimo periodo del comma 2, del Testo Unico, l'emanazione del citato decreto 11 novembre 2014 ha determinato l'inizio del procedimento di esproprio e che nella fattispecie si realizza la condizione prevista dall'art. 22 del Testo Unico in base alla quale il decreto ablativo può essere emanato con determinazione urgente dell'indennità provvisoria;

RITENUTO che:

- il vincolo preordinato all'esproprio dei terreni interessati dai lavori di costruzione del metanodotto decade, salvo proroga, alla data del 24 settembre 2020;

- è necessario consentire che i lavori di realizzazione della condotta per il trasporto del gas naturale siano eseguiti senza soluzione di continuità, secondo una progressione continua della posa in opera del metanodotto;

- la costituzione della servitù di metanodotto è imposta a garanzia dei requisiti di sicurezza necessari per la realizzazione, l'esercizio e la manutenzione della condotta ai sensi del richiamato decreto ministeriale 17 aprile 2008;

- le indennità proposte dalla Società istante per l'occupazione temporanea e la costituzione di servitù di metanodotto a favore delle Ditte proprietarie catastalmente identificate indicate nel piano particellare allegato, che è parte integrante del presente decreto, sono coerenti con i valori osservati per la regione agraria cui appartiene il comune di Verucchio (RN) e sono ritenute congrue ai fini della determinazione urgente dell'indennità provvisoria,

DECRETA

Articolo 1

A favore della Snam Rete Gas S.p.A. sono disposti l'asservimento e l'occupazione temporanea di terreni in comune di Verucchio, provincia di Rimini, interessati dal tracciato del metanodotto "Variante metanodotto Rimini - Sansepolcro DN 650 (26") DP 75 bar" omissis. Le Ditte proprietarie dei terreni sottoposti all'azione ablativa sono indicate nell'annesso elenco particellare.

Articolo 2

L'asservimento dei terreni, sottoposto alla condizione sospensiva che siano ottemperati da parte di Snam Rete Gas S.p.A. gli adempimenti di cui ai successivi articoli 5 e 6, prevede quanto segue:

- l'opera consista nella posa di una tubazione per trasporto idrocarburi gassosi interrata alla profondità di circa 1 (uno) metro, misurata dalla generatrice superiore della condotta, nonché di cavi accessori per reti tecnologiche;
- saranno installati apparecchi di sfiato e cartelli segnalatori, nonché eventuali opere sussidiarie necessarie ai fini della sicurezza;
- l'obbligo di non costruire opere di qualsiasi, come pure fognature e canalizzazioni chiuse, a distanza inferiore di 20 (venti) metri dall'asse della tubazione come meglio evidenziato nella planimetria a scala 1:2000 allegata, nonché di mantenere la superficie asservita a terreno agrario, con la possibilità di eseguire sulla stessa le normali coltivazioni senza alterazione della profondità di posa della tubazione;
- la facoltà di Snam Rete Gas S.p.a. di occupare, anche per mezzo delle sue imprese appaltatrici e per tutto il tempo occorrente, l'area necessaria all'esecuzione dei lavori, nonché accedere liberamente in ogni tempo alle proprie opere ed ai propri impianti con il personale ed i mezzi necessari per la sorveglianza, la manutenzione, l'esercizio, le eventuali modifiche, rifacimenti, riparazioni, sostituzioni e recuperi;
- l'inalterabilità delle tubazioni, dei manufatti, delle apparecchiature e delle opere sussidiarie relative al gasdotto di cui in premessa, di proprietà di Snam Rete Gas S.p.a. e che pertanto avrà anche la facoltà di rimuoverle;
- l'obbligo di astenersi dal compimento di qualsiasi atto che costituisca intralcio o pericolo per i lavori da eseguirsi;
- l'obbligo di astenersi dal compimento di qualsiasi atto che possa costituire pericolo per l'impianto, ostacoli il libero passaggio, diminuisca o renda più scomodo l'uso e l'esercizio della servitù;
- che i danni prodotti alle cose, alle piantagioni ed ai frutti pendenti durante la realizzazione del metanodotto sono quantificati nell'indennità di occupazione temporanea determinata con il presente decreto di imposizione di servitù, mentre in occasione di eventuali riparazioni, modifiche, recuperi, sostituzioni, manutenzione, esercizio del gasdotto, saranno determinati di volta in volta a lavori ultimati e liquidati da Snam Rete Gas S.p.a. a chi di ragione;
- la permanenza a carico dei proprietari dei tributi e degli altri oneri gravanti sui fondi;

Articolo 3

Le indennità provvisorie per l'asservimento e l'occupazione temporanea dei terreni enunciati nel precedente articolo 1, da corrispondere congiuntamente agli aventi diritto, sono state determinate in modo urgente, ai sensi dell'articolo 22 del Testo Unico, conformemente all'articolo 44 e all'art. 52-octies del medesimo d.P.R. 327/2001, nella misura stabilita nel piano particellare allegato al presente decreto.

Articolo 4

Il presente decreto è trascritto senza indugio presso i competenti Uffici a cura e spese della Snam Rete Gas S.p.a., nonché pubblicato per estratto, a cura della stessa Società, nella Gazzetta Ufficiale della Repubblica o nel Bollettino Ufficiale della Regione nel cui territorio si trova il bene. L'opposizione di terzi interessati è proponibile entro trenta giorni successivi alla pubblicazione dell'estratto.

Articolo 5

La Snam Rete Gas S.p.a. provvede alla notifica del presente decreto alle Ditte proprietarie, unitamente ad un invito a presenziare alla redazione dello stato di consistenza e presa di possesso dei terreni, specificando con un preavviso di almeno sette giorni le modalità ed i tempi del sopralluogo ed indicando anche il nominativo dei tecnici da essa incaricati.

Articolo 6

I tecnici incaricati dalla Snam Rete Gas S.p.a. provvederanno a redigere il verbale di immissione in possesso dei terreni, in contraddittorio con il soggetto espropriato, o con un suo rappresentante, descrivendo lo stato di consistenza dei terreni sottoposti all'azione ablativa, eventualmente anche in assenza dei proprietari invitati. In quest'ultimo caso lo stato di consistenza e il verbale di immissione sono redatti con la presenza di due testimoni che rispondano ai requisiti di cui all'articolo 24, comma 3, del Testo Unico. omissis

Articolo 7

Le Ditte proprietarie dei terreni oggetto del presente decreto, nei trenta giorni successivi all'immissione in possesso, possono comunicare con dichiarazione irrevocabile a questa Amministrazione (DGRiME – Divisione I – Via Molise, 2 – 00187 Roma – fax:0647887753) e per conoscenza alla Snam Rete Gas S.p.a. – Realizzazione progetti di investimento – progetto Centro-Nord, via M. Ruini, 8 – 42100 Reggio Emilia (RE) – fax 0522270330- l'accettazione delle indennità di asservimento ed occupazione temporanea. Questa stessa Amministrazione, ricevuta dalle ditte proprietarie la comunicazione di accettazione delle indennità di asservimento ed occupazione temporanea, la dichiarazione di assenza di diritti di terzi sul bene e la documentazione comprovante la piena e libera disponibilità del terreno, contenute nello schema A allegato al presente decreto, disporrà con propria ordinanza affinché la Snam Rete Gas S.p.A. provveda al pagamento degli importi nel termine di 60 giorni. Decorso tale termine alla ditta proprietaria saranno riconosciuti gli interessi legali.

Articolo 8

In caso di rifiuto o silenzio da parte delle Ditte proprietarie sulle indennità provvisorie di asservimento ed occupazione temporanea disposte dal presente decreto, decorsi trenta giorni dalla data dell'immissione in possesso, gli importi saranno depositati presso la Ragioneria Territoriale competente – Servizio depositi amministrativi per esproprio - a seguito di apposita ordinanza di questa Amministrazione.

Entro lo stesso termine, le Ditte proprietarie che non condividano le indennità provvisorie proposte con il presente decreto possono:

a) ai sensi dell'articolo 21, commi 3 e seguenti, del Testo Unico, produrre a questa Amministrazione, all'indirizzo sopra indicato, la richiesta per la nomina dei tecnici omissis;

b) non avvalersi di un tecnico di fiducia; in tal caso le indennità definitive saranno determinate tramite la Commissione Provinciale competente o con l'avvalimento degli Uffici tecnici di questa Amministrazione ai sensi dell'articolo 52-nonies del Testo Unico.

In caso di non condivisione delle determinazioni definitive di cui sopra, i proprietari, il promotore dell'espropriazione o il terzo che ne abbia interesse potranno proporre opposizione alla stima, nei termini e con le modalità previste dall'articolo 54 del Testo Unico.

Articolo 9

Al fine della realizzazione del metanodotto, nelle aree evidenziate in colore verde nelle planimetrie allegato al presente decreto, la Snam Rete Gas S.p.a., anche per mezzo delle sue imprese appaltatrici, ha facoltà di occupare i terreni per un periodo di anni due a decorrere dalla data di immissione in possesso delle stesse aree. La Società beneficiaria comunicherà preventivamente alla ditta proprietaria la data di avvio delle lavorazioni, la denominazione ed il recapito dell'impresa appaltatrice.

Articolo 10

Per lo stesso periodo di due anni, è dovuta alla ditta proprietaria dei terreni l'indennità di occupazione temporanea e danni riportata nel corrispondente elenco di cui al piano particellare allegato al presente decreto.

Articolo 11

Avverso il presente decreto è ammesso ricorso al Tribunale Amministrativo Regionale competente oppure ricorso straordinario al Presidente della Repubblica. I termini di proponibilità, decorrenti dalla data di notifica del provvedimento medesimo, sono di giorni 60 per il ricorso al TAR e di giorni 120 per il ricorso straordinario al Presidente della Repubblica.

Roma, 22 ottobre 2015

Il Direttore generale: TERLIZZESE

Allegato al decreto 22 ottobre 2015 – estratto del piano particellare con indicazione dei terreni sottoposti ad asservimento e occupazione temporanea e della loro titolarità catastale

Ditta 1: ANDREINI LAURA, foglio 15, mappale 140;

Ditta 2: SOCIETÀ COOPERATIVA BRACCIANTI RIMINESI SOC. COOP.A.R.L., foglio 20, mappali n. 57, 39, 164, 291, 292;

Ditta 3: BACCI CARLA, BACCI GIORGIO, CAPANNI ADRIANA, foglio 20, mappale 38.

NUMERO DI PUBBLICAZIONE: 165.

DECRETO 28 ottobre 2015

Asservimento e occupazione temporanea di terreni in comune di Melendugno (LE) interessati dalla realizzazione del gasdotto di interconnessione Italia-Albania «TRANS ADRIATIC PIPELINE DN 900 (36*)»
(estratto)

IL DIRETTORE GENERALE PER LE RISORSE MINERARIE ED ENERGETICHE

VISTO l'articolo 42 della Costituzione ..omissis..;

VISTA la legge 7 agosto 1990, n. 241 ..omissis..;

VISTO il decreto legislativo 23 maggio 2000, n. 164 ..omissis..;

VISTO il decreto del Presidente della Repubblica 8 giugno 2001, n. 327 (di seguito: Testo Unico), ..omissis..;

VISTO il decreto del Ministero dello sviluppo economico 17 aprile 2008 ..omissis..;

VISTO il decreto del Ministro dello sviluppo economico 17 luglio 2014 .. omissis.. che attribuisce la funzione di Ufficio unico per gli espropri in materia di energia alla Divisione I della Direzione generale per le risorse minerarie ed energetiche;

VISTO il decreto del Presidente del Consiglio dei Ministri 5 dicembre 2013, n. 158 recante il regolamento di riorganizzazione del Ministero che attribuisce la funzione di Ufficio unico per gli espropri in materia di energia alla Divisione I della Direzione generale per le risorse minerarie ed energetiche;

VISTO il decreto del Ministero dello sviluppo economico 20 maggio 2015 recante l'approvazione del progetto definitivo, dichiarazione di pubblica utilità con riconoscimento dell'urgenza ed indifferibilità dell'opera, accertamento della conformità urbanistica ed apposizione del vincolo preordinato all'esproprio delle aree interessate alla realizzazione del metanodotto di interconnessione Albania – Italia "Trans Adriatic Pipeline DN 900 (36*)";

VISTA l'istanza presentata ..omissis.. con la quale la società Trans Adriatic Pipeline AG, codice fiscale e partita IVA n. 12318591000, con sede operativa in Via IV Novembre, 149 – 00187 Roma - ha chiesto a questa Amministrazione, ai sensi degli artt. 22, 52 quinquies e 52 octies, del Testo Unico, per i terreni ubicati nel comune di Melendugno, in provincia di Lecce, la determinazione urgente delle indennità provvisorie per:

a) l'asservimento di aree agricole, indicate in colore rosso tratteggiato nelle allegate planimetrie, di proprietà delle ditte di cui all'annesso piano particellare;

b) l'occupazione temporanea, per la migliore esecuzione dei lavori, delle aree agricole indicate in colore giallo e arancione nelle allegate planimetrie, di proprietà delle ditte di cui all'annesso piano particellare;

CONSIDERATO che l'opera, compresa nella rete nazionale dei gasdotti di cui all'articolo 9 del citato decreto legislativo n. 164/2000, riveste carattere d'urgenza in quanto consentirà l'arrivo in Italia di una nuova fonte di approvvigionamento di gas proveniente dall'area del Mar Caspio e specificatamente dallo sviluppo del campo Shah Deniz, fase II, nell'Azerbaijan, così incrementando la sicurezza degli approvvigionamenti di energia per l'Italia e per l'Europa;

CONSIDERATO che, ai sensi dell'art. 52-quinquies, ultimo periodo del comma 2, del Testo Unico, l'emanazione del citato decreto 20 maggio 2015 ha determinato l'inizio del procedimento di esproprio e che nella fattispecie si realizza la condizione prevista dall'art. 22 del Testo Unico in base alla quale il decreto ablativo può essere emanato con determinazione urgente dell'indennità provvisoria;

RITENUTO che:

- il vincolo preordinato all'esproprio dei terreni interessati dai lavori di costruzione del metanodotto decade, salvo proroga, alla data del 20 maggio 2020;

- è necessario consentire che i lavori di realizzazione della condotta per il trasporto del gas naturale siano eseguiti senza soluzione di continuità, secondo una progressione continua della posa in opera del metanodotto;

- la costituzione della servitù di metanodotto è imposta a garanzia dei requisiti di sicurezza necessari per la realizzazione, l'esercizio e la manutenzione della condotta ai sensi del richiamato decreto ministeriale 17 aprile 2008;

- le indennità proposte dalla Società istante per l'occupazione temporanea e la costituzione di servitù di metanodotto a favore delle Ditte proprietarie catastalmente identificate indicate nel piano particellare allegato, che è parte integrante del presente decreto, sono coerenti con i valori osservati per la regione agraria cui appartiene il comune di Melendugno (LE) e sono ritenute congrue ai fini della determinazione urgente dell'indennità provvisoria,

DECRETA

Articolo 1

A favore della Trans Adriatic Pipeline AG sono disposti l'asservimento e l'occupazione temporanea di terreni in comune di Melendugno, provincia di Lecce, interessati dal tracciato del metanodotto di interconnessione Albania - Italia «Trans Adriatic Pipeline DN 900 (36*)» evidenziati nelle allegate planimetrie, con colore rosso tratteggiato per l'asservimento e con giallo e arancione per l'occupazione temporanea. Le Ditte proprietarie dei terreni sottoposti all'azione ablativa sono indicate nell'annesso elenco particellare.

Articolo 2

L'asservimento dei terreni, sottoposto alla condizione sospensiva che siano ottemperati da parte di Trans Adriatic Pipeline AG gli adempimenti di cui ai successivi articoli 5 e 6, prevede quanto segue:

- l'opera consiste nella posa di una tubazione per trasporto idrocarburi gassosi interrata alla profondità di circa 1,5 metri, misurata dalla generatrice superiore della condotta, nonché la posa di due cavi a fibra ottica all'interno di tubi corrugati posati in parallelo alla condotta;
- saranno installati apparecchi di sfio, apparecchiature per la protezione attiva (catodica) contro la corrosione e cartelli segnalatori, nonché eventuali opere complementari funzionali all'esercizio e alla sicurezza della condotta;
- l'obbligo di non costruire opere di qualsiasi, come pure fognature, stagni e canalizzazioni chiuse, a distanza inferiore di 20 (venti) metri dall'asse della condotta nonché l'obbligo di mantenere la superficie asservita a terreno agricolo, con la possibilità di eseguire sulla stessa le normali coltivazioni e piantumazioni senza alterazione della profondità di posa della tubazione e senza diminuire e/o pregiudicare le condizioni di integrità della condotta;
- il diritto di TAP – Trans Adriatic Pipeline AG di occupare, anche per mezzo delle sue imprese appaltatrici e per tutto il tempo di tre anni e sei mesi, l'area necessaria all'esecuzione dei lavori;
- l'inamovibilità delle tubazioni, dei manufatti, delle apparecchiature e delle opere sussidiarie relative al metanodotto di interconnessione Albania – Italia "Trans Adriatic Pipeline DN 900 (36)", con la precisazione che la loro proprietà è di TAP – Trans Adriatic Pipeline AG, che pertanto avrà anche la facoltà di rimuoverle;
- il diritto di accesso di TAP – Trans Adriatic Pipeline AG per le attività di manutenzione ordinaria, straordinaria, di riparazione o di costruzione che dovessero eventualmente rendersi necessarie nel corso dell'esercizio dell'Opera;
- la determinazione di volta in volta, a lavori ultimati, degli importi da liquidare per danni prodotti in occasione di eventuali riparazioni, modifiche, sostituzioni, recuperi, manutenzioni che dovessero eventualmente rendersi necessarie nel corso dell'esercizio dell'Opera;
- il divieto di compiere qualsiasi atto che costituisca intralcio ai lavori di esecuzione dell'Opera o che diminuisca l'uso o l'esercizio della servitù;
- la permanenza a carico dei proprietari dei tributi e degli altri oneri gravanti sui fondi.

Articolo 3

Le indennità provvisorie per l'asservimento e l'occupazione temporanea dei terreni enunciati nel precedente articolo 1, da corrispondere congiuntamente agli aventi diritto, sono state determinate in modo urgente, ai sensi dell'articolo 22 del Testo Unico, conformemente all'articolo 44 e all'art. 52-octies del medesimo d.P.R. 327/2001, nella misura stabilita nel piano particellare allegato al presente decreto.

Articolo 4

Il presente decreto è trascritto senza indugio presso i competenti Uffici a cura e spese della TAP – Trans Adriatic Pipeline AG, nonché pubblicato per estratto, a cura della stessa Società, nella Gazzetta Ufficiale della Repubblica o nel Bollettino Ufficiale della Regione nel cui territorio si trova il bene. L'opposizione di terzi interessati è proponibile entro trenta giorni successivi alla pubblicazione dell'estratto.

Articolo 5

La TAP – Trans Adriatic Pipeline AG provvede alla notifica del presente decreto alle Ditte proprietarie, unitamente ad un invito a presenziare alla redazione dello stato di consistenza e presa di possesso dei terreni, specificando con un preavviso di almeno sette giorni le modalità ed i tempi del sopralluogo ed indicando anche il nominativo dei tecnici da essa incaricati.

Articolo 6

I tecnici incaricati dalla TAP – Trans Adriatic Pipeline AG provvederanno a redigere il verbale di immissione in possesso dei terreni, in contraddittorio con il soggetto espropriato, o con un suo rappresentante, descrivendo lo stato di consistenza dei terreni sottoposti all'azione ablativa, eventualmente anche in assenza dei proprietari invitati. In quest'ultimo caso lo stato di consistenza e il verbale di immissione sono redatti con la presenza di due testimoni che rispondano ai requisiti di cui all'articolo 24, comma 3, del Testo Unico. Copie degli atti inerenti la notifica di cui all'articolo 5, compresa la relativa relata, unitamente al verbale di immissione in possesso, sono trasmessi senza indugio dalla TAP – Trans Adriatic Pipeline AG a questa Amministrazione alla casella di posta elettronica certificata:

ene.espropri@pec.sviluppoeconomico.gov.it

Articolo 7

Le Ditte proprietarie dei terreni oggetto del presente decreto, nei trenta giorni successivi all'immissione in possesso, possono comunicare con dichiarazione irrevocabile a questa Amministrazione (DGRIME – Divisione I – Via Molise, 2 – 00187 Roma – fax: 0647887802) e per conoscenza alla TAP – Trans Adriatic Pipeline AG, Ufficio (sede operativa) a 00187 Roma, via IV Novembre, 149 – fax 06 69765032 – pec: tap_italia@legalmail.it - l'accettazione delle indennità di asservimento ed occupazione temporanea. Questa stessa Amministrazione, ricevuta dalle ditte proprietarie la comunicazione di accettazione delle indennità di asservimento ed occupazione temporanea, la

dichiarazione di assenza di diritti di terzi sul bene e la documentazione comprovante la piena e libera disponibilità del terreno, contenute nello schema A allegato al presente decreto, disporrà con propria ordinanza affinché la TAP – Trans Adriatic Pipeline AG provveda al pagamento degli importi nel termine di 60 giorni. Decorso tale termine alla ditta proprietaria saranno riconosciuti gli interessi legali.

Articolo 8

In caso di rifiuto o silenzio da parte delle Ditte proprietarie sulle indennità provvisorie di asservimento ed occupazione temporanea disposte dal presente decreto, decorsi trenta giorni dalla data dell'immissione in possesso, gli importi saranno depositati presso la Ragioneria Territoriale competente – Servizio depositi amministrativi per esproprio - a seguito di apposita ordinanza di questa Amministrazione.

Entro lo stesso termine, le Ditte proprietarie che non condividano le indennità provvisorie proposte con il presente decreto possono:

a) ai sensi dell'articolo 21, commi 3 e seguenti, del Testo Unico, produrre a questa Amministrazione, all'indirizzo sopra indicato, la richiesta per la nomina dei tecnici secondo lo schema B allegato al presente decreto, designandone uno di propria fiducia, affinché unitamente al tecnico nominato da questa Amministrazione e ad un terzo esperto nominato dal Presidente del competente Tribunale Civile, determinino le indennità definitive;

b) non avvalersi di un tecnico di fiducia; in tal caso le indennità definitive saranno determinate tramite la Commissione Provinciale competente o con l'avvalimento degli Uffici tecnici di questa Amministrazione ai sensi dell'articolo 52-nonies del Testo Unico.

In caso di non condivisione delle determinazioni definitive di cui sopra, i proprietari, il promotore dell'espropriazione o il terzo che ne abbia interesse potranno proporre opposizione alla stima, nei termini e con le modalità previste dall'articolo 54 del Testo Unico.

Articolo 9

Al fine della realizzazione del metanodotto, nelle aree evidenziate in colore giallo e arancione nelle planimetrie allegato al presente decreto, la TAP – Trans Adriatic Pipeline AG, anche per mezzo delle sue imprese appaltatrici, ha facoltà di occupare i terreni per un periodo di anni tre e mesi sei a decorrere dalla data di immissione in possesso delle stesse aree. La Società beneficiaria comunicherà preventivamente alla ditta proprietaria la data di avvio delle lavorazioni, la denominazione ed il recapito dell'impresa appaltatrice.

Articolo 10

Per lo stesso periodo di tre anni e sei mesi, è dovuta alla ditta proprietaria dei terreni l'indennità di occupazione temporanea e danni riportata nel corrispondente elenco di cui al piano particellare allegato al presente decreto.

Articolo 11

Avverso il presente decreto è ammesso ricorso al Tribunale Amministrativo Regionale competente oppure ricorso straordinario al Presidente della Repubblica. I termini di proponibilità, decorrenti dalla data di notifica del provvedimento medesimo, sono di giorni 60 per il ricorso al TAR e di giorni 120 per il ricorso straordinario al Presidente della Repubblica.

Roma, 28 ottobre 2015

Il Direttore generale: TERLIZZESE

Elenco delle ditte catastali e dei beni da asservire ed occupare temporaneamente nel Comune di Melendugno (LE):

1. Ditta DE GIORGI Pasquale, DE GIORGI Rosa, DE GIORGI Tommasa, Foglio 8, mappale 64;
2. Ditta POTI Egidio, Foglio 8, mappale 51;
3. Ditta PERRINO Adelina, SCIOLTI Concetta, SCIOLTI Gregorio, SCIOLTI Luigia, SCIOLTI Vita, Foglio 8, mappale 31.

NUMERO DI PUBBLICAZIONE: 166.

DECRETO 13 novembre 2015

Occupazione temporanea di terreni nel comune di Ortona (CH) interessati dagli impianti del pozzo «MIGLIANICO 1» a favore della Società Adriatica Idrocarburi S.p.A.
(estratto)

IL DIRETTORE GENERALE PER LE RISORSE MINERARIE ED ENERGETICHE

VISTO l'articolo 42 della Costituzione nella parte in cui prevede che la proprietà privata può essere, nei casi indicati dalla legge, e salvo indennizzo, espropriata per motivi di interesse generale;

VISTO il decreto del Presidente della Repubblica 8 giugno 2001, n. 327 (di seguito: dPR n. 327/2001), omissis;

VISTO il decreto del Presidente del Consiglio dei Ministri 5 dicembre 2013, n. 158 (di seguito dPCM n. 158/2013), omissis;

VISTO il decreto legge 12 settembre 2014, n. 133, come convertito con modificazioni dalla legge 11 novembre 2014, n. 164, e modificato dalla legge 23 dicembre 2014, n. 190, ed in particolare l'articolo 38, comma 1, che al fine di valorizzare le risorse energetiche nazionali e garantire la sicurezza degli approvvigionamenti del Paese, dispone che le attività di prospezione, ricerca e coltivazione di idrocarburi e quelle di stoccaggio sotterraneo di gas naturale rivestono carattere di interesse strategico e sono di pubblica utilità, urgenti e indifferibili;

VISTO il decreto 8 marzo 2013 del Ministro dello sviluppo economico e del Ministro dell'ambiente e della tutela del territorio e del mare con il quale è approvato il documento di Strategia energetica nazionale (SEN), ed in particolare il paragrafo 4.6 del citato documento "Produzione sostenibile di idrocarburi nazionali";

VISTO il decreto 19 aprile 2002, pubblicato nel Bollettino Ufficiale degli Idrocarburi e delle Georisorse – Anno XLVI n. 5 del 30 maggio 2002 - con il quale è conferita la concessione di coltivazione di idrocarburi liquidi e gassosi denominata "MIGLIANICO", omissis;

Considerato che la Ditta proprietaria di uno dei fondi in cui sono installati gli impianti dell'Area pozzo Miglianico 1, ricadente nella sopra citata concessione, nonostante le trattative attivate dalla concessionaria SAI SpA, non ha concordato la sottoscrizione di un nuovo contratto di locazione dell'area, con ricorso allo sfratto esecutivo con ordinanza n. 126/2015 del Tribunale di Chieti – Sezione distaccata di Ortona – per la quale la medesima concessionaria ha richiesto la sospensione dell'efficacia, procedimento tutt'ora pendente;

VISTA l'istanza 29 luglio 2015, n. 341, registrata con prot. n.18680 del 5/08/2015, volta a legittimare l'occupazione di terreni in comune di Ortona (CH), censiti nel NCT al Foglio 2, mappali n. 661, 4150 e 4152, dove sono installati gli impianti del pozzo Miglianico 1;

Considerato che sussistono motivi di interesse pubblico di garantire esclusivamente al concessionario la permanenza nell'area, attualmente recintata e vietata per motivi di sicurezza all'accesso di estranei alle lavorazioni del programma estrattivo della citata concessione di coltivazione di idrocarburi liquidi e gassosi;

Considerato che sussistono motivi di interesse pubblico per l'esercizio del pozzo Miglianico 1, ai fini della possibile estrazione degli idrocarburi liquidi e gassosi prevista per la concessione "MIGLIANICO";

Ritenuto pertanto necessario e urgente legittimare l'occupazione da parte del concessionario dell'area in argomento, nonché disporre un adeguato corrispettivo economico a favore dei proprietari, per indennizzare l'occupazione temporanea dell'immobile di cui al piano particellare allegato;

Visti gli articoli 49 e 50 del dPR n. 327/2001,

DECRETA

Art. 1

A favore della Società Adriatica Idrocarburi SpA (di seguito: concessionario), con sede legale in San Giovanni Teatino (CH) – Via Aterno n. 157 - codice fiscale 002288100692, rappresentante unico nei rapporti con l'Amministrazione Pubblica e con i terzi per la concessione di coltivazione di idrocarburi liquidi e gassosi denominata "MIGLIANICO", è disposta l'occupazione temporanea, fino alla data di scadenza della concessione, dei terreni situati nel comune di Ortona (CH) citati nelle premesse del presente decreto ed elencati nel piano particellare allegato.

Art. 2

Ai sensi dell'articolo 50 del dPR n. 327/2001, è dovuta al proprietario una indennità pari ad un dodicesimo di 2,20 euro/m² per ogni anno di occupazione e, per ogni mese o frazione di mese, una indennità pari ad un dodicesimo di quella annua.

Art. 3

Con modalità concordata con i proprietari, oltre all'importo indicato nell'articolo 2, e salvo i casi indicati negli articoli 7 e 8, il concessionario corrisponde entro il 31 dicembre 2015 il pagamento anticipato dell'indennità per l'intero periodo di occupazione. Nel caso di proroga della concessione oltre il 19 aprile 2022, nonché di necessità di continuare lo stato di occupazione dei terreni, per adeguare il valore indicato nell'articolo 2, si provvede nuovamente alla rivalutazione dell'indennità di esproprio dell'area.

Art. 4

L'occupazione di cui all'articolo 1 è sottoposta alla condizione sospensiva che sia ottemperato da parte del concessionario quanto disposto agli articoli 5 e 6.

Art. 5

Il concessionario provvede alla notifica del presente decreto, nelle forme degli atti processuali civili, ai proprietari identificati, unitamente all'invito a presenziare alla redazione del verbale di immissione in possesso dei fondi specificando, con un preavviso di almeno sette giorni, l'indicazione del luogo, del giorno e dell'ora in cui è prevista l'esecuzione del presente decreto con indicazione dei nominativi dei tecnici incaricati di redigere il verbale.

Art. 6

I tecnici incaricati dell'esecuzione del presente decreto, secondo le disposizioni dell'art. 24 del dPR n. 327/2001, redigono, contestualmente al verbale di immissione in possesso dei terreni, lo stato di consistenza dei medesimi, in contraddittorio con i proprietari catastalmente identificati o, nel caso di assenza o di rifiuto dei medesimi, con la presenza di due testimoni che non siano dipendenti del concessionario.

Art. 7

Il proprietario dell'immobile, entro il termine di trenta giorni dalla data di immissione in possesso dei fondi a favore del concessionario, ove permangano le condizioni di non accettare l'indennità proposta con il presente atto, può informare questa Autorità espropriante sulla necessità di chiedere alla competente Commissione provinciale per gli espropri di cui all'articolo 41 del dPR n. 327/2001, di determinare l'indennità. Ove non condivide la determinazione definitiva, il proprietario potrà presentare opposizione alla stima, nei termini e con le modalità previste dall'articolo 54 del dPR n. 327/2001.

Art. 8

Avverso il presente decreto è ammesso ricorso al Tribunale Amministrativo Regionale competente oppure ricorso straordinario al Presidente della Repubblica. I termini di proponibilità, decorrenti dalla data di notifica del provvedimento medesimo, sono di giorni 60 per il ricorso al TAR e di giorni 120 per il ricorso straordinario al Presidente della Repubblica.

Art. 9

Nei casi indicati negli articoli 7 e 8, gli importi previsti dall'articolo 3 sono versati in depositi da costituire presso la competente Ragioneria Territoriale dello Stato a cura del concessionario.

Art. 10

Il presente decreto entra in vigore alla data della pubblicazione per estratto, a cura della società beneficiaria dell'azione ablativa, nella Gazzetta Ufficiale della Repubblica italiana.

Roma, 13 novembre 2015

Il Direttore generale: TERLIZZESE

Estratto dell'Allegato al decreto 13 novembre 2015:

Occupazione temporanea di terreni dell'area "Pozzo Miglianico 1" – Concessione MIGLIANICO - Proprietario del fondo: Campli Giuseppe - Fg. 2, mappali 661, 4150, 4152 - comune di Ortona – area da occupare: 3.530 metri quadri – canone mensile di occupazione 53,93 euro.

NUMERO DI PUBBLICAZIONE: 167.

DECRETO 17 novembre 2015

Asservimento e occupazione temporanea di terreni nel comune di Aquino (FR) interessati dal tracciato del metanodotto «Paliano (FR) -Busso (CB) DN 500 (20")», a favore della Società GASDOTTI ITALIA S.p.A.
(estratto)

IL DIRETTORE GENERALE PER LE RISORSE MINERARIE ED ENERGETICHE

VISTO l'articolo 42 della Costituzione omissis;

VISTA la legge 7 agosto 1990, n. 241, omissis;

VISTO il decreto legislativo 23 maggio 2000, n. 164 (di seguito: decreto legislativo n. 164/2000), omissis;

VISTO il decreto del Presidente della Repubblica 8 giugno 2001, n. 327 (di seguito: Testo Unico), omissis;

VISTO il decreto del Ministero dello sviluppo economico 17 aprile 2008 recante la Regola tecnica per la progettazione, costruzione, collaudo, esercizio e sorveglianza delle opere e degli impianti di trasporto di gas naturale con densità non superiore a 0,8;

VISTO il decreto del Presidente del Consiglio dei Ministri 5 dicembre 2013, n. 158, omissis;

VISTO il decreto 14 marzo 2012 recante approvazione del progetto definitivo, dichiarazione di pubblica utilità con riconoscimento dell'urgenza ed indifferibilità dell'opera, accertamento della conformità urbanistica ed apposizione del vincolo preordinato all'esproprio delle aree interessate dalla realizzazione del metanodotto «Paliano (FR) –Busso (CB) DN 500 (20")» unitamente alla bretella DN 300 (12") di interconnessione della condotta in costruzione con l'esistente metanodotto «Larino – Colferro DN 350 (14")»;

VISTO il decreto 31 marzo 2015 che modifica l'art. 6 del citato decreto 14 marzo 2012, prorogando il termine della conclusione dei lavori di costruzione del metanodotto al 14 marzo 2017, con conseguente adeguamento dei termini di durata del connesso vincolo preordinato all'esproprio e della pubblica utilità;

VISTA l'istanza in data 19.10.2015, omissis con la quale la Società Gasdotti Italia S.p.A. (di seguito: società SGI), omissis ha chiesto a questa Amministrazione, ai sensi dell'art. 52-quinquies, comma 3, del Testo Unico, per i terreni ubicati nel comune di Aquino, in provincia di Frosinone, con determinazione urgente delle indennità provvisorie:

a) l'asservimento di aree, indicate in colore rosso nelle allegate planimetrie, di proprietà delle ditte di cui all'annesso elenco particellare;

b) l'occupazione temporanea, per la migliore esecuzione dei lavori, delle aree indicate in colore verde nelle allegate planimetrie, di proprietà delle ditte di cui all'annesso elenco particellare;

CONSIDERATO omissis;

CONSIDERATO che ai sensi dell'art. 52-quinquies, ultimo periodo del comma 2, del Testo Unico, l'emanazione del citato decreto 14 marzo 2012 ha determinato l'inizio del procedimento di esproprio e che nella fattispecie si realizza la condizione prevista dall'art. 22 del Testo Unico in base alla quale il decreto ablativo può essere emanato con determinazione urgente dell'indennità provvisoria;

CONSIDERATO che la società beneficiaria ha ottemperato alla comunicazione personale disposta dall'articolo 17, comma 2, del testo unico con l'affissione all'albo pretorio del comune interessato e con la pubblicazione su quotidiani nazionali e locali dell'avviso allegato.

RITENUTO che: omissis

DECRETA

Articolo 1

A favore della Società Gasdotti Italia S.p.A. sono disposti l'asservimento e l'occupazione temporanea di terreni, in comune di Aquino, provincia di Frosinone, interessati dal tracciato del metanodotto «Paliano (FR) - Busso (CB) DN 500 (20")» e dalla bretella DN 300 (12") di interconnessione della condotta in costruzione con l'esistente metanodotto «Larino - Colleferro DN 350 (14")», evidenziati nelle allegate planimetrie, rispettivamente, con colore rosso per l'asservimento e con colore verde per l'occupazione temporanea. Le Ditte proprietarie dei terreni sottoposti all'azione ablativa sono indicate nell'annesso elenco particellare.

Articolo 2

L'asservimento dei terreni, sottoposto alla condizione sospensiva che siano ottemperati da parte della Società Gasdotti Italia S.p.A. gli adempimenti di cui ai successivi articoli 5 e 6, prevede quanto segue:

a) lo scavo e l'interramento alla profondità di almeno metri 1 (uno), misurata dalla generatrice superiore della condotta al momento della posa, di una tubazione trasportante idrocarburi nonché cavi accessori per reti tecnologiche;

b) l'installazione di apparecchi di sfiato e cartelli segnalatori, nonché eventuali opere sussidiarie necessarie ai fini della sicurezza;

c) la costruzione di manufatti accessori fuori terra, con relativi accessi da strada di collegamento alla viabilità esistente, da realizzarsi e mantenersi a cura della Società Gasdotti Italia S.p.A. come previsto nelle allegate planimetrie in scala 1:2 000;

d) l'obbligo di non costruire opere di qualsiasi genere, come pure fognature e canalizzazioni chiuse, a distanza inferiore di 12,5 metri dall'asse della tubazione, nonché di mantenere la superficie asservita a terreno agrario, con la possibilità di eseguire sulla stessa le normali coltivazioni senza alterazione della profondità di posa della tubazione;

e) la facoltà della Società Gasdotti Italia S.p.A. di occupare, anche per mezzo delle sue imprese appaltatrici, per tutto il tempo occorrente, l'area necessaria all'esecuzione dei lavori;

f) l'inamovibilità di tubazioni, manufatti, apparecchiature e opere sussidiarie relativi al gasdotto di cui in premessa e la loro proprietà in capo alla Società Gasdotti Italia S.p.A. che pertanto avrà anche la facoltà di rimuoverle;

g) il diritto della Società Gasdotti Italia S.p.A. al libero accesso in ogni tempo alle proprie opere ed ai propri impianti con il personale ed i mezzi necessari per la sorveglianza, la manutenzione, l'esercizio, le eventuali riparazioni o sostituzioni ed i recuperi;

h) la determinazione di volta in volta, a lavori ultimati, degli importi da liquidare, a chi di ragione, per i danni prodotti alle cose, alle piantagioni ed ai frutti pendenti in occasione di eventuali riparazioni, modifiche, sostituzioni, recuperi, manutenzioni ed esercizio dell'impianto;

i) il divieto di compiere qualsiasi atto che costituisca intralcio ai lavori da eseguirsi o pericolo per l'impianto, ostacoli, diminuisca o renda più scomodo l'uso o l'esercizio della servitù;

l) la permanenza a carico dei proprietari dei tributi e degli altri oneri gravanti sui fondi.

Articolo 3

Le indennità provvisorie per l'asservimento e l'occupazione temporanea dei terreni enunciati nel precedente articolo 1, da corrispondere congiuntamente agli aventi diritto, sono state determinate in modo urgente, omissis.

Articolo 4

Il presente decreto, per quanto necessario, è trascritto senza indugio presso i competenti Uffici a cura e spese della Società Gasdotti Italia S.p.A., nonché pubblicato per estratto, a cura della stessa Società, nella Gazzetta Ufficiale della Repubblica Italiana. L'opposizione di terzi interessati è proponibile entro trenta giorni successivi alla pubblicazione dell'estratto.

Articolo 5

La Società Gasdotti Italia S.p.A. provvede alla notifica del presente decreto alle Ditte proprietarie, unitamente ad un invito a presenziare alla redazione dello stato di consistenza e presa di possesso dei terreni, specificando con un preavviso di almeno sette giorni le modalità ed i tempi del sopralluogo ed indicando anche il nominativo dei tecnici da essa incaricati.

Articolo 6

I tecnici incaricati dalla Società Gasdotti Italia S.p.A. provvedono a redigere il verbale di immissione in possesso dei terreni, redigendo in contraddittorio con il soggetto espropriato, o con un suo rappresentante, lo stato di consistenza dei terreni sottoposti all'azione ablativa ed indicandone la vigente destinazione d'uso urbanistica, eventualmente anche in assenza dei proprietari invitati. In quest'ultimo caso lo stato di consistenza e il verbale di immissione devono essere redatti con la presenza di due testimoni che rispondano ai requisiti di cui all'articolo 24, comma 3, del Testo Unico. Copie degli atti inerenti la notifica di cui all'articolo 5, compresa la relativa relata, unitamente al verbale di immissione in possesso, sono trasmessi senza indugio dalla Società Gasdotti Italia S.p.A. a questa Amministrazione alla casella di posta elettronica certificata:

ene.espropri@pec.sviluppoeconomico.gov.it

Articolo 7

Le Ditte proprietarie dei terreni oggetto del presente decreto, nei trenta giorni successivi all'immissione in possesso, possono comunicare a questa Amministrazione (DGRiME – Divisione I - Via Molise 2 - 00187 Roma – fax: 0647887802) e per conoscenza alla Società Gasdotti Italia S.p.A. (Uffici Amministrativi - via dei Salci n. 25 - 03100 Frosinone – fax: 0775201279), con dichiarazione irrevocabile, l'accettazione delle indennità di asservimento e di occupazione temporanea. Questa stessa Amministrazione, ricevuta dalla Ditta proprietaria la comunicazione di accettazione delle indennità di asservimento e di occupazione temporanea, la dichiarazione di assenza di diritti di terzi sul bene e la documentazione comprovante la piena e libera disponibilità del terreno, disporrà affinché la Società Gasdotti Italia S.p.A. provveda al pagamento degli importi nel termine di 60 giorni. Se il bene è gravato da ipoteca, al proprietario è corrisposta l'indennità previa esibizione di una dichiarazione del titolare del diritto di ipoteca, con firma autenticata, che autorizza la riscossione della somma.

Articolo 8

In caso di rifiuto o silenzio da parte della Ditta proprietaria sull'accettazione delle indennità provvisorie di asservimento e occupazione temporanea disposte dal presente decreto, a seguito di comunicazione del beneficiario dell'esproprio che sono decorsi trenta giorni dalla data dell'immissione in possesso dell'area interessata dai lavori, questa Amministrazione provvede ad emettere l'ordinanza per il deposito delle citate indennità presso la Ragioneria Territoriale competente – Servizio depositi amministrativi per esproprio. Entro lo stesso termine, la Ditta proprietaria che non condivide le indennità provvisorie proposte con il presente decreto può:

a) ai sensi dell'articolo 21, comma 3 e seguenti, del Testo Unico, produrre a questa Amministrazione, la richiesta per la nomina dei tecnici, designandone uno di sua fiducia, affinché unitamente al tecnico nominato da questa Amministrazione e ad un terzo esperto nominato dal Presidente del competente Tribunale Civile, determinino le indennità definitive;

b) non avvalersi di un tecnico di fiducia; in tal caso le indennità definitive saranno determinate tramite la Commissione Provinciale competente o con l'avvalimento dei Uffici tecnici di questa Amministrazione ai sensi dell'articolo 52-nonies del Testo Unico.

In caso di non condivisione delle determinazioni di cui sopra, il proprietario, il promotore dell'espropriazione o il terzo che ne abbia interesse potranno proporre opposizione alla stima, nei termini e con le modalità previste dall'articolo 54 del Testo Unico.

Articolo 9

Al fine della realizzazione del metanodotto, nelle aree evidenziate in colore verde nelle allegare planimetrie, la Società Gasdotti Italia S.p.A., anche per mezzo delle sue imprese appaltatrici, ha facoltà di occupare i terreni fino al 14 marzo 2017. La Società comunicherà preventivamente alla Ditta proprietaria, la data di avvio delle lavorazioni, la denominazione e il recapito dell'impresa esecutrice.

Articolo 10

Fino alla data di ultimazione dell'occupazione dei terreni, è dovuta alla Ditta proprietaria l'indennità di occupazione temporanea e danni riportata nel corrispondente elenco di cui al piano particellare allegato.

Articolo 11

Avverso il presente decreto è ammesso ricorso al Tribunale Amministrativo Regionale competente oppure ricorso straordinario al Presidente della Repubblica. I termini di proponibilità, decorrenti dalla data di notifica del provvedimento medesimo, sono di giorni 60 per il ricorso al TAR e di giorni 120 per il ricorso straordinario al Presidente della Repubblica.

Roma, 17 novembre 2015

Il Direttore generale: TERLIZZESE

ESTRATTO DEL PIANO PARTICELLARE:

Ditta n.1: DI FIORE Francesco Paolo (01/04/1962) - DI FIORE Maria Pia (23/05/1964): Fg.19 mapp.904;
Ditta n.2: BONO Antonietta (28/10/1947) - BONO Benedetto Antonio (01/09/1922) - BONO Salvatore (28/10/1947) - DI BRANCO Maria Giuseppa (14/04/1920): Fg.19 mapp.748;
Ditta n.3: MATTIA Angela (10/01/1931) - MATTIA Antonio (13/10/1998) - MATTIA Maria (18/09/1933): Fg.19 mapp.267;
Ditta n. 4: MATTIA Antonia (03/07/1954): Fg.19 mapp.760;
Ditta n. 5: CAPUANO Maria Libera (07/01/1923) - CAPUANO Rosino (17/09/1949): Fg.19 mapp.703;
Ditta n. 6: MATTIA Gabriele (11/03/1949): Fg.19 mapp.697-693-688;
Ditta n. 7: PELAGALLI Antonia Celeste (13/06/1934) - PELAGALLI Marco Antonio (16/12/1954): Fg.19 mapp.1021;
Ditta n. 8: PETRILLI Alessandro (27/07/1923) - PETRILLI Antonia (18/08/1944) - PETRILLI Elsa (03/10/1924) - PETRILLI Libera (22/06/1931) - PETRILLI Libera PACIFICA (22/01/1913) - PETRILLI Libero (07/01/1949) - PETRILLI Libero Antonio (22/06/1931) - PETRILLI Nardo Antonio (12/03/1926): Fg.19 mapp.90;
Ditta n. 9: DIFIORE Pasquale FU BENEDETTO: Fg.19 mapp.1017;
Ditta n. 10: VIZZACCHERO Giuseppantonio FU SABATINO: Fg.19 mapp.94;
Ditta n. 12: MARSELLA Maria (14/10/1933) - PECCHIA Amasio (23/01/1963) - PECCHIA Carlo Vincenzo (30/09/1969) - PECCHIA Clemente (04/11/1896) - PECCHIA Tommaso (11/12/1928): Fg.19 mapp.240;
Ditta n. 13: DI BRANGO Libero DI DOMENICANTONIO: Fg.19 mapp.170;
Ditta n. 14: GAZZELLONI Maria FU ALFONSO - SCARDONE Angelina FU GIOVANNI MAR D AGUANNO -SCARDONE Celestino FU GIOVANNI - SCARDONE Emilio FU GIOVANNI - SCARDONE Giuseppe FU GIOVANNI - SCARDONE Raffaele FU GIOVANNI - SCARDONE Rosa FU GIOVANNI MAR ACETI - SCARDONE Vincenzo FU GIOVANNI: Fg.19 mapp.50;
Ditta n. 15: PIETRANTUONO Pasquale (29/05/1947): Fg.19 mapp.48;
Ditta n. 16: PELAGALLI Donato FU GIUSEPPE ANTONIO - PELAGALLI Gaetano FU GIUSEPPE ANTONIO - PELAGALLI Giuseppe FU GIUSEPPE ANTONIO - PELAGALLI Libero FU GIUSEPPE ANTONIO - PELAGALLI Loreto FU GIUSEPPE ANTONIO - PELAGALLI Maria TERESA FU GIUSEPPE ANTONIO - PELAGALLI Tommasina FU GIUSEPPE ANTONIO: Fg.19 mapp.45;
Ditta n. 17: GERARDI Maria Anna (02/01/1937) - MORELLI Antonio Domenico (01/06/1962) - MORELLI Marisa (06/01/1967): Fg.18 mapp.19;
Ditta n. 18: AMALFITANO Mario (16/06/1941): Fg.18 mapp.63;
Ditta n. 19: DI BRANCO Francesco Gustavo (01/10/1950) - DI BRANCO Maria Cristina (14/07/1952): Fg.11 mapp.76;
Ditta n. 20: CAPOZZELLA Giuseppe (10/11/1951) - CAPOZZELLA Libera Rita (19/10/1954) - CAPOZZELLA Lucia (11/02/1950) - CAPOZZELLA Maria Teresa (06/04/1948) - DI ROLLO Rosa (27/01/1928): Fg.10 mapp.136;
Ditta n. 21: CERASI Saverio (17/02/1948) - DI MARO Maria nata (13/10/1953) - PANACCI Maria Libera (03/02/1924): Fg.10 mapp.223;
Ditta n. 22: CERASI Domenico (13/01/1971): Fg.10 mapp.80;
Ditta n. 23: CASERTA Anna (31/08/1941) - URBANO Giovannino (06/11/1932): Fg.10 mapp.78;
Ditta n. 24: TANZI Alessandro (29/08/1936): Fg.9 mapp.16;
Ditta n. 25: DE MARCO Antonio (22/12/1912): Fg.9 mapp.358;
Ditta n. 26: DI MARCO Raffaella (30/10/1908): Fg.9 mapp.361;
Ditta n. 27: DE MARCO Giovanni Battista (14/01/1922): Fg.9 mapp.349;
Ditta n. 28: D MARCO Benedetto (02/04/1917): Fg.9 mapp.356;
Ditta n. 29: DIBRANCO Andrea O DI BRANGO (03/03/1943) - DIBRANCO Angelantonia O DI BRANGO (06/01/1938) - DIBRANCO Antonio O DI BRANGO (11/11/1940) - DIBRANCO Bernardino O DI BRANGO (10/08/1950) - BRANCO Celestino O DI BRANGO (09/03/1948) - DIBRANCO Giuseppe O DI BRANGO FU RAFFELE - DIBRANCO Giustina O DI BRANGO (14/07/1932) - DIBRANCO Maria O DI BRANGO (23/04/1931) - DIBRANCO Raffaele O DI BRANGO (16/04/1934) - DIBRANCO Rocca O DI BRANGO (12/05/1936) - DIBRANCO Tommaso O DI BRANGO (10/07/1945): Fg.3 mapp.382.

LEGGI E DECRETI, DISPOSIZIONI E COMUNICATI

LEGGI E DECRETI

NUMERO DI PUBBLICAZIONE: 168.

Decreto Ministeriale 30 ottobre 2015

Modifiche al Decreto ministeriale 17 luglio 2014 di individuazione degli uffici dirigenziali di livello non generale.

IL MINISTRO DELLO SVILUPPO ECONOMICO

VISTO il decreto legislativo 30 luglio 1999, n.300 e successive modificazioni ed integrazioni, recante la "Riforma dell'organizzazione del Governo, a norma dell'articolo 11 della legge 15 marzo 1997, n. 59" e, in particolare, l'articolo 4, commi 4 e 4-bis;

VISTO il decreto legislativo 30 marzo 2001, n. 165, e successive modificazioni ed integrazioni, recante "Norme generali sull'ordinamento del lavoro alle dipendenze delle amministrazioni pubbliche";

VISTO il decreto del Presidente della Repubblica 28 novembre 2008, n. 198, recante il regolamento di definizione della struttura degli uffici di diretta collaborazione del Ministro dello Sviluppo Economico;

VISTO il decreto del Presidente del Consiglio dei Ministri 5 dicembre 2013, n. 158, recante il "Regolamento di riorganizzazione del Ministero dello Sviluppo Economico";

VISTO il decreto ministeriale 17 luglio 2014, di individuazione degli Uffici dirigenziali di livello non generale, ed in particolare l'articolo 2, che prevede che alle eventuali modifiche e integrazioni al presente decreto, ivi comprese le eventuali variazioni compensative della ripartizione degli uffici di livello dirigenziale non generale fra i diversi uffici dirigenziali generali, si provvede con decreto ministeriale ai sensi dell'articolo 21, comma 1, del decreto del Presidente del Consiglio dei Ministri 5 dicembre 2013, n. 158;

VISTO il decreto legislativo 18 agosto 2015, n. 145 recante Attuazione della direttiva 2013/30/UE sulla sicurezza delle operazioni in mare nel settore degli idrocarburi e che modifica la direttiva 2004/35/CE;

VISTO, in particolare, l'articolo 8, comma 5, laddove è previsto che "entro 60 giorni dall'entrata in vigore del presente decreto legislativo, il Ministero dello sviluppo economico adotta i provvedimenti di competenza per apportare le necessarie modifiche organizzative alla struttura della Direzione Generale per le risorse minerarie ed energetiche, al fine di garantire l'effettiva separazione delle funzioni di regolamentazione in materia di sicurezza dalle funzioni di regolamentazione riguardanti lo sviluppo economico delle risorse naturali in mare, compresi il rilascio delle licenze e la gestione dei ricavi";

CONSIDERATO che per assicurare tale separazione è necessario e sufficiente trasferire le funzioni e i compiti concernenti lo sviluppo economico delle risorse naturali in mare, compresi il rilascio delle licenze e la gestione dei ricavi, dalla Direzione Generale per le risorse minerarie ed energetiche, attribuendole alla Direzione generale per la sicurezza dell'approvvigionamento e le infrastrutture energetiche, che ha competenze affini e svolge analoghi compiti in materia di energia e risorse energetiche;

VISTA la contestuale proposta di decreto del Presidente della Repubblica, concernente la modifica del vigente decreto del Presidente del Consiglio dei ministri 5 dicembre 2013, n. 158;

VISTA la contestuale delega al Direttore Generale per la sicurezza dell'approvvigionamento e le infrastrutture energetiche dei compiti e delle risorse finanziarie necessarie all'espletamento delle funzioni trasferite in ossequio alle previsioni del d.lgs. 18 agosto 2015 n. 145;

CONSIDERATO che con i menzionati provvedimenti conseguenti al recepimento della direttiva 2013/30/UE è stato assicurato tempestivo obbligo di separazione delle funzioni in ossequio a quanto previsto dal citato l'articolo 8, comma 5, del decreto legislativo 18 agosto 2015, n. 145 e che, entro il termine ivi previsto, è stato avviato l'iter per la modifica, ai sensi dell'articolo 4, comma 5, del succitato decreto legislativo 30 luglio 1999, n. 300, del vigente decreto del Presidente del Consiglio dei ministri 5 dicembre 2013, n. 158, senza oneri nuovi o aggiuntivi a carico del bilancio dello Stato;

RITENUTA la necessità e l'urgenza di modificare conseguentemente, in funzione dei compiti trasferiti, il decreto ministeriale 17 luglio 2014, di individuazione degli Uffici dirigenziali di livello non generale, con il riordino degli uffici di livello dirigenziale non generale della Direzione Generale per le risorse minerarie ed energetiche, che assume la denominazione di Direzione generale per la sicurezza delle attività minerarie ed energetiche – Ufficio nazionale minerario per gli idrocarburi e le georisorse, e della Direzione generale per la sicurezza dell'approvvigionamento e per le infrastrutture energetiche, nonché del Segretariato generale, fermo restando il numero complessivo degli uffici dirigenziali di livello non generale;

RITENUTO di apportare modifiche anche alle declaratorie delle competenze degli uffici di livello non generale della Direzione generale per i servizi di comunicazione elettronica di radiodiffusione e postali, della Direzione generale per la politica industriale e la competitività e le piccole e medie imprese e della Direzione Generale per le politiche di internazionalizzazione e promozione scambi, immutati nel numero;

SU PROPOSTA dei direttori generali competenti;

SENTITE le organizzazioni Sindacali,

DECRETA

Articolo 1

(modifiche al decreto ministeriale 17 luglio 2014)

1. Al decreto ministeriale 17 luglio 2014 sono apportate le seguenti modifiche:

- a) l'allegato 1 è sostituito dall'allegato 1 al presente decreto;
- b) all'allegato 2 sono apportate le modifiche contenute nell'allegato 2 al presente decreto.

Il presente provvedimento è trasmesso agli organi di controllo e pubblicato nella Gazzetta Ufficiale della Repubblica Italiana.

Roma, 30 ottobre 2015

Il Ministro: GUIDI

Allegato 1

UFFICI DIRIGENZIALI GENERALI	DIVISIONI
Segretariato Generale	1
Direzione generale per la politica industriale e la competitività e le piccole e medie imprese	10
Direzione generale per la lotta alla contraffazione – Ufficio Italiano Brevetti e Marchi	9
Direzione generale per il mercato, la concorrenza, i consumatori, la vigilanza e la normativa tecnica	15
Direzione generale per la politica commerciale internazionale	6
Direzione generale per le politiche di internazionalizzazione e la promozione degli scambi	7
Direzione generale per la sicurezza anche ambientale delle attività minerarie ed energetiche – Ufficio nazionale minerario per gli idrocarburi e le georisorse (DGS-UNMIG)	6
Direzione generale per la sicurezza dell'approvvigionamento e le infrastrutture energetiche	7
Direzione generale per il mercato elettrico, le energie rinnovabili, l'efficienza energetica ed il nucleare	8
Direzione generale per la pianificazione e la gestione dello spettro radioelettrico	4
Direzione generale per i servizi di comunicazione elettronica di radiodiffusione e postali	6
Istituto superiore delle comunicazioni e delle tecnologie dell'informazione	4
Direzione generale per le attività territoriali	15
Direzione generale per gli incentivi alle imprese	10
Direzione generale per la vigilanza sugli enti, il sistema cooperativo e le gestioni commissariali	7
Direzione generale per le risorse l'organizzazione e il bilancio	8
Funzioni dirigenziali presso gli Uffici Diretta Collaborazione	6
Funzioni dirigenziali presso l'Organismo Indipendente di Valutazione	1
Totale Uffici	130

Allegato 2

[omissis]

Direzione generale per la sicurezza anche ambientale delle attività minerarie ed energetiche - Ufficio nazionale minerario per gli idrocarburi e le georisorse (DGS-UNMIG)

La Direzione generale per la sicurezza anche ambientale delle attività minerarie ed energetiche - Ufficio nazionale minerario per gli idrocarburi e le georisorse (DGS-UNMIG) si articola nelle seguenti 6 Divisioni di livello dirigenziale non generale:

Divisione I - Affari generali

- o affari generali: relazioni istituzionali ed esterne, rapporti con l'Ufficio centrale di bilancio, con la Corte dei conti, il Consiglio di Stato e l'Avvocatura dello Stato; rapporti con l'OIV;
- o pianificazione strategica, elaborazione degli obiettivi, attività connesse con il controllo di gestione; predisposizione degli elementi per la nota preliminare del progetto di bilancio annuale e pluriennale e per il rendiconto finanziario;
- o politiche di bilancio; predisposizione del budget economico della Direzione generale e rilevazioni periodiche di contabilità economico-gestionale;
- o supporto e coordinamento all'elaborazione di proposte per il documento di politica economica e finanziaria per le materie di competenza della Direzione;
- o supporto e coordinamento delle divisioni competenti per materia nell'analisi e nel monitoraggio degli atti normativi nazionali, nella predisposizione di proposte normative e di elementi di risposta agli atti di sindacato ispettivo e ai ricorsi;
- o istruttoria dei contratti di lavoro e valutazione dei dirigenti; conferimento di incarichi, gestione amministrativa e contenzioso del personale;
- o attribuzione di risorse umane agli uffici dirigenziali;
- o individuazione dei bisogni formativi;
- o protocollo informatico ed archivio dei documenti della Direzione;
- o gestione dell'anagrafe delle prestazioni;
- o attività connesse agli obblighi del Programma Triennale per la trasparenza e l'integrità; gestione e monitoraggio del piano anticorruzione per le attività di competenza della Direzione;
- o informatizzazione e standardizzazione dei processi nel settore di competenza della direzione.

Divisione II - Sezione UNMIG di Bologna

- o sicurezza della ricerca, coltivazione e stoccaggio delle risorse minerarie ed energetiche dell'Italia Settentrionale e relativi impianti in mare: gestione tecnica delle attività di prospezione, ricerca, coltivazione e stoccaggio di idrocarburi e stoccaggio di gas naturale e di CO2 svolte nell'Italia Settentrionale (Regioni Piemonte, Liguria, Lombardia, Veneto, Friuli-Venezia Giulia, Emilia-Romagna) e relativo mare territoriale e piattaforma continentale;
- o partecipazione all'articolazione territoriale del Comitato per la sicurezza delle operazioni in mare, ai sensi del decreto legislativo 18 agosto 2015, n. 145 per l'Italia Settentrionale ed espletamento degli adempimenti connessi;
- o partecipazione ai Comitati Tecnici Regionali, di cui al decreto legislativo 26 giugno 2015, n. 105, nell'Italia Settentrionale (Regioni Piemonte, Liguria, Lombardia, Veneto, Friuli-Venezia Giulia, Emilia-Romagna);
- o partecipazione ai procedimenti di competenza per gli aspetti concernenti i rapporti con le amministrazioni territoriali;
- o organizzazione e svolgimento dell'attività ispettiva, a carico dello Stato o di privati, in materia di verifiche, sicurezza di impianti, collaudi, prevenzione di infortuni, sicurezza e salute dei lavoratori, anche concernenti l'applicazione delle norme di polizia mineraria, sia in terraferma che in mare, nelle attività di prospezione, ricerca, coltivazione e stoccaggio di idrocarburi;
- o controllo e ottimizzazione della gestione tecnica della coltivazione dei giacimenti di idrocarburi nel territorio di competenza;
- o chiusura mineraria di pozzi in eruzione a carico dell'amministrazione;
- o controllo e ottimizzazione della gestione tecnica delle attività di stoccaggio di gas naturale e di CO2 nel territorio di competenza;
- o rapporti con le Regioni e le amministrazioni locali per le materie e il territorio di competenza;
- o sub-procedimenti istruttori e di accertamento per le autorizzazioni alla costruzione e all'esercizio relativi ad opere per la ricerca, coltivazione e stoccaggio di idrocarburi e di CO2;
- o raccordo operativo con le divisioni competenti per le questioni di gestione contabile e del personale della divisione;
- o predisposizione degli elementi di risposta agli atti di Sindacato Ispettivo;
- o gestione del contenzioso amministrativo;
- o rapporti con l'Avvocatura di Stato nelle materie di competenza;
- o protocollo informatico e archivio tecnico dei documenti della divisione.

Divisione III - Sezione UNMIG di Roma

- o sicurezza della ricerca, coltivazione e stoccaggio delle risorse minerarie ed energetiche dell'Italia Centrale e relativi impianti in mare: gestione tecnica delle attività di prospezione, ricerca, coltivazione e stoccaggio di idrocarburi e stoccaggio di gas naturale e di CO2 svolte nell'Italia Centrale (Regioni Toscana, Umbria, Marche, Lazio, Abruzzo e Molise) e relativo mare territoriale e piattaforma continentale;
- o partecipazione all'articolazione territoriale del Comitato per la sicurezza delle operazioni in mare, ai sensi del decreto legislativo 18 agosto 2015, n. 145, per l'Italia Centrale, ed espletamento degli adempimenti connessi;

- o partecipazione ai Comitati Tecnici Regionali, di cui al Decreto Legislativo 26 giugno 2015, n. 105, nell'Italia Centrale (Regioni Toscana, Umbria, Marche, Lazio, Abruzzo e Molise);
- o partecipazione ai procedimenti di competenza per gli aspetti concernenti i rapporti con le amministrazioni territoriali in materia di risorse minerarie ed energetiche;
- o organizzazione e svolgimento dell'attività ispettiva, a carico dello Stato o di privati, in materia di verifiche, sicurezza di impianti, collaudi, prevenzione di infortuni, sicurezza e salute dei lavoratori, anche concernenti l'applicazione delle norme di polizia mineraria, sia in terraferma, che in mare, nelle attività di prospezione, ricerca, coltivazione e stoccaggio di idrocarburi;
- o controllo e ottimizzazione della gestione tecnica della coltivazione dei giacimenti di idrocarburi nel territorio di competenza;
- o chiusura mineraria di pozzi in eruzione a carico dell'amministrazione;
- o controllo e ottimizzazione della gestione tecnica delle attività di stoccaggio di gas naturale e di CO2 nel territorio di competenza;
- o rapporti con le Regioni e le amministrazioni locali per le materie e il territorio di competenza;
- o sub-procedimenti istruttori e di accertamento per le autorizzazioni alla costruzione e all'esercizio relativi ad opere per la ricerca, coltivazione e stoccaggio di idrocarburi e di CO2;
- o raccordo operativo con le divisioni competenti per le questioni di gestione contabile e del personale della divisione;
- o predisposizione degli elementi di risposta agli atti di Sindacato Ispettivo;
- o gestione del contenzioso amministrativo;
- o rapporti con l'Avvocatura di Stato nelle materie di competenza;
- o protocollo informatico e archivio tecnico dei documenti della divisione;
- o metanizzazione del mezzogiorno, attuazione del programma ai sensi della legge 28 novembre 1980, n. 784 e successive modificazioni e integrazioni: istruttorie per la verifica dei collaudi degli impianti; autorizzazione di nuovi progetti e di varianti; raccordo con l'Agenzia di sviluppo e coesione sulla gestione del fondo ai sensi dell'art. 1, comma 319 della legge 24 dicembre 2012, n. 228 (legge di stabilità 2013).

Divisione IV - Sezione UNMIG di Napoli

- o sicurezza della ricerca, coltivazione e stoccaggio delle risorse minerarie ed energetiche dell'Italia Meridionale e relativi impianti in mare: gestione tecnica delle attività di prospezione, ricerca, coltivazione e stoccaggio di idrocarburi e stoccaggio di gas naturale e di CO2 svolte nell'Italia Meridionale (Regioni Campania, Basilicata, Puglia e Calabria) e relativo mare territoriale e piattaforma continentale;
- o partecipazione all'articolazione territoriale del Comitato per la sicurezza delle operazioni in mare, ai sensi del decreto legislativo 18 agosto 2015, n. 145 per l'Italia Meridionale ed espletamento degli adempimenti connessi;
- o componente dei Comitati Tecnici Regionali, di cui al Decreto Legislativo 26 giugno 2015, n. 105, nell'Italia Meridionale (Regioni Campania, Basilicata, Puglia e Calabria);
- o partecipazione ai procedimenti di competenza per gli aspetti concernenti i rapporti con le amministrazioni territoriali in materia di risorse minerarie ed energetiche;
- o organizzazione e svolgimento dell'attività ispettiva, a carico dello Stato o di privati, in materia di verifiche, sicurezza di impianti, collaudi, prevenzione di infortuni, sicurezza e salute dei lavoratori, anche concernenti l'applicazione delle norme di polizia mineraria, sia in terraferma, che in mare, nelle attività di prospezione, ricerca, coltivazione e stoccaggio di idrocarburi;
- o controllo e ottimizzazione della gestione tecnica della coltivazione dei giacimenti di idrocarburi nel territorio di competenza;
- o chiusura mineraria di pozzi in eruzione a carico dell'amministrazione;
- o controllo e ottimizzazione della gestione tecnica delle attività di stoccaggio di gas naturale e di CO2 nel territorio di competenza;
- o rapporti con le Regioni e le amministrazioni locali per le materie e il territorio di competenza;
- o sub-procedimenti istruttori e di accertamento per le autorizzazioni alla costruzione e all'esercizio relativi ad opere per la ricerca, coltivazione e stoccaggio di idrocarburi e di CO2;
- o raccordo operativo con la divisione competente per le questioni di gestione contabile e del personale della divisione;
- o predisposizione degli elementi di risposta agli atti di Sindacato Ispettivo;
- o gestione del contenzioso amministrativo;
- o rapporti con l'Avvocatura di Stato nelle materie di competenza;
- o protocollo informatico e archivio tecnico dei documenti della divisione.

Divisione V - Laboratori chimici e mineralogici

- o relazioni con le organizzazioni europee ed internazionali e con le Amministrazioni di altri Stati, accordi bilaterali e multilaterali per le materie di competenza;
- o laboratori chimici e mineralogici: organizzazione, conduzione e sperimentazione nel settore delle risorse minerarie e petrografiche e delle risorse energetiche; programmazione e organizzazione delle indagini di natura chimico-fisica relative alla esistenza, classificazione, coltivabilità, utilizzazione e stoccaggio di risorse minerarie ed energetiche; valutazioni e analisi sui progressi della tecnologia mineraria e sui nuovi campi di applicazione delle materie prime minerarie e sostanze derivate; controlli sperimentali sui parametri riguardanti la prevenzione e la sicurezza nelle attività del settore energetico e minerario (in particolare vibrazioni del suolo, rumore, qualità dell'atmosfera di cantiere);
- o supporto nei settori chimico-minerario e chimico-energetico alle altre Direzioni generali del Ministero; supporto a Regioni, amministrazioni territoriali, operatori pubblici e privati, anche avvalendosi della Sezione UNMIG competente per territorio;

- o organizzazione ed esecuzione di campagne di ispezione, prelievo di campioni e analisi chimico-fisiche; sperimentazioni, ricerche e studi su campioni di sostanze minerali e materiali geologici provenienti dal settore estrattivo, inclusi i relativi materiali di recupero e rifiuti finalizzati anche al loro riuso;
- o analisi e proposta di normative tecniche nel settore chimico-minerario e chimico-energetico;
- o prodotti esplosivi: riconoscimento di idoneità dei prodotti esplosivi all'impiego in attività estrattive e relativi rapporti con il Ministero dell'interno e altre amministrazioni;
- o gestione amministrativa e contabile delle risorse finanziarie assegnate, gestione dei capitoli di bilancio, missioni del personale;
- o predisposizione degli elementi di risposta agli atti di Sindacato Ispettivo nelle materie di competenza della divisione; gestione amministrativa e contabile delle risorse finanziarie della Direzione.

Divisione VI - Sicurezza, BUIG, cartografia e statistiche

- o idrocarburi e stoccaggio di gas naturale e di CO₂: nuove tecnologie e normativa tecnica;
- o supporto al Direttore generale nella sua qualità di componente del Comitato centrale per la sicurezza delle operazioni in mare, ai sensi del decreto legislativo 18 agosto 2015, n. 145;
- o cooperazione con le autorità competenti o con i punti di contatto degli Stati membri conformemente al decreto legislativo 18 agosto 2015, n. 145;
- o predisposizione degli elementi di risposta agli atti di Sindacato Ispettivo nelle materie di competenza della divisione; promozione di accordi, intese e relazioni con le amministrazioni centrali, le Regioni e le amministrazioni locali e in ambito europeo;
- o geotermia, materie prime e materie prime seconde: nuove tecnologie e normativa tecnica, impianti pilota di cui al Decreto Legislativo 11 febbraio 2010, n. 22;
- o indirizzi all'ENEA nel campo delle materie prime e materie prime seconde;
- o indirizzi e promozione di accordi e intese con le amministrazioni statali, le Regioni e le amministrazioni locali; relazioni con le organizzazioni europee ed internazionali e con le Amministrazioni di altri Stati; definizione di accordi bilaterali e multilaterali;
- o BUIG, cartografia e statistiche: gestione e sviluppo di servizi web per la pubblicazione di informazioni e dati; rapporti con la redazione intranet ed internet in raccordo con l'URP; cartografia nazionale e inventario in materia di prospezione, ricerca, coltivazione di idrocarburi e di risorse minerarie e geotermiche, stoccaggio di gas naturale e di CO₂; Bollettino Ufficiale degli idrocarburi e delle georisorse;
- o gestione tecnica e valorizzazione sostenibile delle risorse del sottosuolo mediante la promozione di progetti di ottimizzazione energetica degli impianti minerari e l'abbinamento con lo sfruttamento di fonti energetiche rinnovabili;
- o qualifica e verifica delle capacità tecniche ed economiche degli operatori muniti di titoli minerari per la prospezione, la ricerca e la coltivazione degli idrocarburi in terraferma e in mare, per lo stoccaggio sotterraneo di gas naturale per la ricerca di risorse geotermiche e minerarie in mare;
- o organizzazione e segreteria della Sezione b) della Commissione per gli idrocarburi e le risorse minerarie (CIRM);
- o definizione di norme e atti regolamentari per il recepimento e l'attuazione delle normative europee in materia di sicurezza dell'attività di ricerca e coltivazione di idrocarburi, di stoccaggio di gas naturale e di CO₂;
- o studi in materia di stoccaggio di gas naturale e di CO₂: criteri, procedure e norme per l'individuazione dei siti per i sistemi di stoccaggio di gas naturale e CO₂ e la loro caratterizzazione e l'esercizio degli impianti; aggiornamento normativa tecnica;
- o statistiche in materia di prospezione, ricerca, coltivazione di idrocarburi, stoccaggio di gas naturale e di CO₂ e geotermia; studi in materia di sicurezza delle attività di prospezione, ricerca, coltivazione di idrocarburi.

[omissis]

Direzione generale per la sicurezza dell'approvvigionamento e per le infrastrutture energetiche

La direzione generale per la sicurezza dell'approvvigionamento e per le infrastrutture energetiche si articola nelle seguenti 7 divisioni di livello dirigenziale non generale:

[omissis]

Divisione VII – Rilascio e gestione titoli minerari, espropri, royalties

- o definizione di priorità, linee guida e programmi di sviluppo minerario nazionale e provvedimenti ad esso inerenti;
- o conferimento e gestione tecnico-amministrativa di titoli minerari per la prospezione, la ricerca e la coltivazione degli idrocarburi in terraferma e in mare, per lo stoccaggio sotterraneo di gas naturale per la ricerca di risorse geotermiche e minerarie in mare: procedimenti di conferimento, proroga, modifica, approvazione nuovi programmi e revoca;
- o conferimento e gestione di titoli minerari per lo stoccaggio sotterraneo di CO₂: procedimenti di conferimento e gestione tecnico-amministrativa dei procedimenti di proroga, modifica, approvazione nuovi programmi e revoca dei titoli minerari relativamente a concessioni di stoccaggio di CO₂;
- o promozione di accordi, intese e relazioni con le amministrazioni centrali, le Regioni e le amministrazioni locali;
- o organizzazione e segreteria delle Sezioni a) e c) della Commissione per gli idrocarburi e le risorse minerarie (CIRM);
- o ufficio unico per gli espropri in materia di energia: istruttorie inerenti alle istanze volte all'emanazione di decreti ablativi, di ordinanze di deposito cauzionale presso la Ragioneria Territoriale del Ministero dell'economia e delle finanze o di pagamento delle indennità di espropriazione, le procedure di definizione tecnica delle indennità di espropriazione e l'integrazione dei depositi o gli svincoli degli importi depositati conseguenti alla definizione delle indennità;

- o aliquote di prodotto di spettanza di Stato, Regioni e Comuni (royalties); istruttorie inerenti alla valutazione della riduzione delle aliquote in attuazione del comma 7 dell'art. 19 del decreto legislativo. n. 625/1996;
- o coordinamento con l'Autorità per l'energia elettrica e il gas e il servizio idrico ai fini delle determinazioni in merito al valore dell'indice di prezzo della materia prima energetica, quota energetica del costo della materia prima gas;
- o monitoraggio dei versamenti effettuati dagli operatori in materia di royalties ; statistiche in materia di royalties; azioni amministrative correlate all'attuazione dell'articolo 45 della legge 23 luglio 2009, n.99;
- o predisposizione delle memorie sugli atti impugnati e degli elementi di risposta agli atti di Sindacato Ispettivo nelle materie di competenza.

[omissis]

NUMERO DI PUBBLICAZIONE: 169.

Decreto Ministeriale 30 ottobre 2015

Delega al Direttore generale per la sicurezza dell'approvvigionamento e le infrastrutture energetiche dei compiti e delle risorse finanziarie necessarie all'espletamento delle funzioni trasferite in ossequio alle previsioni del Decreto Legislativo 18 agosto 2015 n. 145.

IL MINISTRO DELLO SVILUPPO ECONOMICO

VISTO il decreto legislativo 30 luglio 1999, n. 300, e successive modificazioni ed integrazioni, recante "riforma dell'organizzazione del Governo, a norma dell'art. 11, della legge 15 marzo 1997, n. 59";

VISTO il decreto legislativo 30 marzo 2001, n. 165, e successive modificazioni ed integrazioni, recante "norme generali sull'ordinamento del lavoro alle dipendenze delle amministrazioni pubbliche";

VISTO il decreto-legge 6 luglio 2012, n. 95, convertito, con modificazioni, dalla legge 7 agosto 2012, n. 135, recante "disposizioni urgenti per la revisione della spesa pubblica con invarianza dei servizi ai cittadini, nonché misure di rafforzamento patrimoniale delle imprese del settore bancario", ed in particolare l'articolo 2;

VISTO il decreto del Presidente del Consiglio dei Ministri del 5 dicembre 2013, n. 158, recante il "regolamento di organizzazione del Ministero dello sviluppo economico", ed, in particolare, gli articoli 9 e 10 concernenti la declaratoria delle funzioni, rispettivamente, della Direzione generale per le risorse minerarie ed energetiche e della Direzione generale per la sicurezza dell'approvvigionamento e le infrastrutture energetiche del medesimo Ministero;

VISTO il decreto del Ministro dello sviluppo economico del 17 luglio 2014, concernente la "individuazione degli uffici dirigenziali di livello non generale", ed, in particolare, l'allegato 2, concernente l'articolazione delle divisioni di livello dirigenziale non generali facenti capo alla Direzione generale per le risorse minerarie ed energetiche e alla Direzione generale per la sicurezza dell'approvvigionamento e le infrastrutture energetiche del medesimo Ministero;

VISTA la legge 7 agosto 1990, n. 241 e successive modificazioni ed integrazioni, recante "nuove norme in materia di procedimento amministrativo e di diritto di accesso ai documenti amministrativi";

VISTO il decreto legislativo 14 marzo 2013, n. 33, e successive modificazioni ed integrazioni, concernente il "riordino della disciplina riguardante gli obblighi di pubblicità, trasparenza e diffusione di informazioni da parte delle pubbliche amministrazioni";

VISTO il decreto legislativo 8 aprile 2013, n. 39, e successive modificazioni ed integrazioni, concernente "disposizioni in materia di inconfiribilità e incompatibilità di incarichi presso le pubbliche amministrazioni e presso gli enti privati in controllo pubblico, a norma dell'articolo 1, commi 49 e 50, della legge 6 novembre 2012, n. 190";

VISTO il decreto del Ministro dello sviluppo economico del 21 novembre 2014, emanato in attuazione dell'art. 2 della citata legge n. 241/1990, che regola l'esercizio del potere sostitutivo in caso di inerzia dell'Amministrazione;

VISTA la direttiva generale per l'attività amministrativa e la gestione per l'anno 2015, approvata con decreto del Ministro dello sviluppo economico in data 8 aprile 2015, registrato dalla Corte dei Conti in data 28 aprile 2015, reg. n. prev. n. 1343;

VISTA la direttiva 2013/30/UE del Parlamento europeo e del Consiglio del 12 giugno 2013 sulla sicurezza delle operazioni in mare nel settore degli idrocarburi e che modifica la direttiva 2004/35/CE;

VISTO in particolare, il considerando (20) della predetta direttiva, nel quale è stabilito che "dovrebbero essere assicurate l'indipendenza e l'obiettività dell'autorità competente. A tale riguardo, l'esperienza acquisita da incidenti gravi dimostra chiaramente che l'organizzazione delle competenze amministrative all'interno di uno Stato membro può evitare i conflitti di interesse, separando chiaramente le funzioni di regolamentazione e le decisioni connesse in materia di sicurezza in mare e ambiente dalle funzioni di regolamentazione riguardanti lo sviluppo economico delle risorse naturali in mare, compresi il rilascio delle licenze e la gestione dei ricavi. Il modo migliore per evitare tali conflitti di interessi è una separazione completa dell'autorità competente dalle funzioni relative allo sviluppo economico delle risorse naturali in mare";

VISTO altresì, l'articolo 8 della predetta direttiva, che nel regolare la designazione dell'autorità competente responsabile per le funzioni di regolamentazione stabilisce, tra l'altro, che "si evitano pertanto i conflitti di interesse tra le funzioni di regolamentazione dell'autorità competente da una parte e, dall'altra, le funzioni di regolamentazione in materia di sviluppo economico delle risorse naturali in mare, rilascio di licenze per le operazioni in mare nel settore

degli idrocarburi nello Stato membro e riscossione e gestione degli introiti derivanti da tali operazioni " e che al fine di conseguire tali obiettivi, "gli Stati membri dispongono che le funzioni di regolamentazione dell'autorità competente siano svolte in un'autorità indipendente da qualsiasi delle funzioni dello Stato membro in materia di sviluppo economico delle risorse naturali in mare, di rilascio di licenze per le operazioni in mare nel sellare degli idrocarburi nello Stato membro e di riscossione e gestione degli introiti derivanti da tali operazioni";

VISTO il decreto legislativo 18 agosto 2015, n. 145, recante "attuazione della direttiva 2013/30/UE sulla sicurezza delle operazioni in mare nel settore degli idrocarburi e che modifica la direttiva 2004/35/CE";

VISTO l'articolo 8 del citato decreto legislativo n. 145/2015, il quale stabilisce che "entro 60 giorni dall'entrata in vigore del presente decreto legislativo, il Ministero dello sviluppo economico adotta i provvedimenti di competenza per apportare le necessarie modifiche organizzative alla struttura della Direzione Generale per le risorse minerarie ed energetiche, al fine di garantire l'effettiva separazione delle funzioni di regolamentazione in materia di sicurezza dalle funzioni di regolamentazione riguardanti lo sviluppo economico delle risorse naturali in mare, compresi il rilascio delle licenze e la gestione dei ricavi";

TENUTO CONTO che il decreto legislativo n. 145/2015, pubblicato nella Gazzetta Ufficiale della Repubblica Italiana in data 16 settembre 2015, n. 215, è entrato in vigore il 17 settembre 2015 e che pertanto il termine di 60 giorni previsto dal sopracitato art. 8 scade il 15 novembre 2015;

ATTESO CHE con nota del 30 ottobre 2015, prot. n. 24644, è stato dato avvio al procedimento preordinato alla modifica del regolamento di organizzazione del Ministero dello sviluppo economico;

DATO ATTO della estrema urgenza di provvedere, per effetto della citata direttiva comunitaria nelle more della modifica del citato DPCM di organizzazione del Ministero, all'effettiva separazione delle funzioni di regolamentazione in materia di sicurezza dalle funzioni di regolamentazione riguardanti lo sviluppo economico delle risorse naturali, compresi il rilascio delle licenze e la gestione dei ricavi, prevedendo l'attribuzione di queste ultime al Dirigente generale dell'Amministrazione in possesso dei requisiti e delle capacità professionali idonee allo svolgimento dell'incarico;

CONSIDERATA l'urgenza di provvedere entro i predetti termini di legge, previamente sentiti i Dirigenti generali interessati, per garantire il rispetto degli obblighi comunitari e comunque fino all'entrata in vigore delle modifiche al regolamento di organizzazione del Ministero dello sviluppo economico;

DECRETA

Art. 1

1. L'ing. Gilberto Dialuce, Dirigente generale per la sicurezza dell'approvvigionamento e le infrastrutture energetiche del Ministero dello sviluppo economico, è individuato quale Dirigente generale delegato alle funzioni di regolamentazione riguardanti lo sviluppo economico delle risorse naturali, compresi il rilascio delle licenze e la gestione dei ricavi, in sede di prima attuazione della direttiva 2013/30/UE e del decreto legislativo di recepimento n. 145/2015 e comunque fino all'entrata in vigore delle modifiche al regolamento di organizzazione del Ministero dello sviluppo economico.

2. L'incarico di cui al comma precedente costituisce incarico aggiuntivo ai sensi dell'art. 3 del decreto del Presidente del Consiglio dei Ministri del 7 febbraio 2014 di conferimento dell'incarico di Dirigente generale per la sicurezza dell'approvvigionamento e le infrastrutture energetiche del Ministero dello sviluppo economico.

3. L'incarico ha la durata di 1 (un) anno e comunque fino all'entrata in vigore delle modifiche al regolamento di organizzazione del Ministero dello sviluppo economico.

Art. 2

1. In sede di prima attuazione della direttiva 2013/30/UE e del decreto legislativo di recepimento n. 145/2015 e comunque fino all'entrata in vigore delle modifiche al regolamento di organizzazione del Ministero dello sviluppo economico, al fine di garantire l'effettiva separazione delle funzioni di regolamentazione in materia di sicurezza dalle funzioni di regolamentazione riguardanti lo sviluppo economico delle risorse naturali, compresi il rilascio delle licenze e la gestione dei ricavi, le seguenti funzioni, facenti capo alla Direzione generale per le risorse minerarie ed energetiche, di cui all'art. 9 del DPCM n. 158/2013, sono attribuite al Dirigente generale delegato, ing. Gilberto Dialuce, nei termini di cui al precedente articolo 1, comma 3:

- o definizione di priorità, linee guida e programmi di sviluppo minerario nazionale e provvedimenti ad esso inerenti;
- o programmazione, autorizzazione delle attività di prospezione, ricerca, coltivazione e stoccaggio delle risorse del sottosuolo, in particolare degli idrocarburi e dei relativi impianti in mare;
- o ufficio unico per gli espropri in materia di energia;
- o aliquote di prodotto di spettanza di Stato, Regioni e Comuni (royalties);
- o organizzazione e segreteria delle Sezioni a) e c) della Commissione per gli idrocarburi e le risorse minerarie (CIRM).

2. Conseguentemente, la gestione dei seguenti capitoli di bilancio relativi alle funzioni di cui al comma precedente è assegnata al Dirigente generale delegato, ing. Gilberto Dialuce:

- Cap. 3533 - Spese per acquisto di beni e servizi:
 - o Piano gestionale 12: Spese per gli accertamenti in materia di aliquote dovute allo Stato per le produzioni delle coltivazioni di idrocarburi, per l'acquisto e la manutenzione di strumenti informatici per l'elaborazione e la gestione dei dati relativi al calcolo delle aliquote (2.2.8);
 - o Piano gestionale 19: Spese postali e telegrafiche per istruttorie relative a dichiarazione di pubblica utilità e occupazioni d'urgenza, sostenute a spese di operatori in materia mineraria e di Enti pubblici per l'espletamento dei fini istituzionali (2.2.4);
- Cap. 3593: Fondo per la riduzione del prezzo alla pompa dei carburanti nelle regioni interessate dalla estrazione di idrocarburi liquidi e gassosi.

3. La Direzione generale per le risorse minerarie ed energetiche, nelle more del perfezionamento dell'iter di approvazione delle modifiche al regolamento di organizzazione del Ministero dello sviluppo economico, viene conseguentemente denominata "Direzione generale per la sicurezza anche ambientale delle attività minerarie ed energetiche - Ufficio nazionale minerario per gli idrocarburi e le georisorse (DGS-UNMIG)".

Art. 3

1. Gli obiettivi già assegnati al titolare della Direzione generale per le risorse minerarie ed energetiche, ing. Franco Terlizze, in base alla direttiva generale del Ministro dello sviluppo economico dell'8 aprile 2015, afferenti le funzioni trasferite ai sensi del presente decreto, sono attribuiti al Dirigente generale delegato, ing. Gilberto Dialuce, nei termini di cui al precedente articolo 1, comma 3.

Art. 4

1. Il Dirigente generale delegato, ing. Gilberto Dialuce, per lo svolgimento delle funzioni delegate e per l'esercizio dei relativi poteri di spesa di cui all'articolo 2 del presente decreto, utilizza un ufficio dirigenziale di livello non generale, appositamente individuato nell'ambito della dotazione organica complessiva del Ministero, a cui verranno assegnate le unità di personale dedicate alle procedure oggetto dell'articolo 2 del presente decreto.

Art. 5

1. Il presente decreto è pubblicato nella Gazzetta Ufficiale della Repubblica italiana, nel Bollettino Ufficiale degli idrocarburi e delle georisorse, nonché sul sito internet del Ministero dello sviluppo economico.

Il presente decreto è trasmesso agli Organi di controllo per il seguito di competenza.

Roma, 30 ottobre 2015

Il Ministro: GUIDI

COMUNICATI E CIRCOLARI

NUMERO DI PUBBLICAZIONE: 170.

Circolare 5 novembre 2015

Indirizzi interpretativi per l'applicazione di norme in materia di autorizzazione alla reiniezione delle acque di strato.

IL DIRETTORE GENERALE PER LE RISORSE MINERARIE ED ENERGETICHE

Agli Uffici territoriali UNMIG di Bologna, Roma e Napoli.

Come noto, con il Decreto Legge 12 settembre 2014, n. 133 (c.d. decreto "Sblocca Italia"), convertito con modificazioni dalla L. 11 novembre 2014, n. 164, è stato novellato l'articolo I, comma 82-sexies della Legge 23 agosto 2004, n. 239, relativamente alle attività di reiniezione delle acque di strato.

La citata disposizione, nella versione attuale, recita: "Le attività finalizzate a migliorare le prestazioni degli impianti di coltivazione di idrocarburi, compresa la perforazione e la reiniezione delle acque di strato o della frazione gassosa estratta in giacimento, se effettuate a partire da opere esistenti e nell'ambito dei limiti di produzione ed emissione dei programmi di lavoro già approvati, sono soggette ad autorizzazione rilasciata dall'Ufficio nazionale minerario per gli idrocarburi e la geotermia. Le autorizzazioni relative alla reiniezione delle acque di strato o della frazione gassosa estratta in giacimento sono rilasciate con la prescrizione delle precauzioni tecniche necessarie a garantire che esse non possano raggiungere altri sistemi idrici o nuocere ad altri ecosistemi".

La disposizione attribuisce, dunque, all'Ufficio nazionale minerario per gli idrocarburi e la geotermia (UNMIG) la competenza ad autorizzare determinate attività migliorative degli impianti di produzione, compresa la perforazione e, a seguito delle modifiche introdotte dal decreto "Sblocca Italia", la reiniezione delle acque di strato, qualora tali attività soddisfino determinate condizioni.

Al fine di risolvere le questioni interpretative sorte in merito all'applicazione di tale norma, in relazione a quanto previsto in materia di reiniezione anche dal Decreto Legislativo 3 aprile 2006 n. 152 (c.d. "Codice dell'ambiente"), è stata chiamata a pronunciarsi la Commissione per gli idrocarburi e le risorse minerarie – sezione a) – che, in qualità di organo tecnico consultivo di questa Amministrazione, nel corso della riunione del 20 maggio u.s. ha ritenuto opportuno acquisire a riguardo anche il parere dell'Avvocatura Generale dello Stato.

A seguito dei chiarimenti forniti da tale supremo organo legale si ritiene di poter specificare quanto segue.

L'articolo I, comma 82-sexies della L. 239/2004, così come novellato dall'art. 38, comma 11, del D.L. n. 133/2014, introduce una normativa speciale in materia di autorizzazioni alla reiniezione delle acque di strato, derogando alla normativa contenuta nel Codice dell'ambiente.

Mentre, infatti, l'art. 104, comma 3, di detto Codice, può considerarsi normativa generale vigente in tema di reiniezione, in base alla quale le acque risultanti dall'estrazione di idrocarburi possono essere scaricate nelle unità geologiche profonde, previa autorizzazione delle Regioni, per i giacimenti a terra, o del Ministero dell'ambiente, d'intesa con il Ministero dello sviluppo economico, per i giacimenti a mare, la disciplina attualmente prevista dal comma 82-sexies prevede invece che la reiniezione sia autorizzata dagli Uffici UNMIG territorialmente competenti, qualora si verificano le seguenti specifiche condizioni: a) l'attività sia migliorativa delle prestazioni degli impianti;

b) l'attività sia effettuata a partire da impianti di coltivazione di idrocarburi già esistenti, a prescindere dal fatto che debbano essere ancora autorizzate e realizzate, nell'ambito di tali impianti, le opere specificatamente destinate alla reiniezione;

c) l'attività sia svolta nell'ambito dei limiti di produzione ed emissione previsti dai programmi di lavoro già approvati in base alla normativa mineraria.

Le due norme prevedono quindi, sulla base di differenti presupposti, una diversa legittimazione attiva all'esercizio delle competenze autorizzatorie in parola, di talché qualora sussistano le condizioni di cui al comma 82-sexies ed, in particolare, la reiniezione sia destinata ad un aumento delle risorse minerarie e all'ottimizzazione degli impianti di produzione, l'autorizzazione alla reiniezione è rilasciata, nel rispetto dei vincoli ambientali stabiliti da tale comma e dall'art. 34 del Decreto Direttoriale 15 luglio 2015, in via esclusiva dalla sezione UNMIG territorialmente competente, anche in mancanza di una precedente autorizzazione ai sensi dell'art. 104 del Codice dell'ambiente.

Ai fini dell'applicazione del comma 82-sexies si specifica, altresì, che le attività migliorative ivi previste non costituiscono variazione del programma lavori e, in analogia con quanto disposto dall'art. 35, comma 1, del D.L. 83/2012, per le autorizzazioni in mare, anche per le autorizzazioni rilasciate ex art. 1, comma 82-sexies della legge 239/2004 per la terraferma, gli uffici UNMIG trasmettono copia alle Regioni.

Infine, sulla base di quanto chiarito dall'Avvocatura Generale dello Stato, si ritiene di poter escludere la partecipazione regionale dai procedimenti autorizzatori in parola, ed, in particolare, dalle autorizzazioni di cui al comma 82-sexies della legge 239/2004.

Roma, 5 novembre 2015

Il Direttore generale: TERLIZZESE

NUMERO DI PUBBLICAZIONE: 171.

Comunicato direttoriale 13 novembre 2015

Documentazione da presentare per l'esercizio della facoltà di cui all'art. 38, comma 8, del Decreto Legge 12 settembre 2014, n. 133.

IL DIRETTORE GENERALE PER LE RISORSE MINERARIE ED ENERGETICHE

Ai fini dell'esercizio della facoltà di cui all'articolo 38, comma 8, del Decreto Legge 12 settembre 2014, n. 133, convertito con modificazioni dalla legge 11 novembre 2014, n. 164, la documentazione da allegare alle istanze per la conversione in titoli unici o in istanze per titoli unici rispettivamente dei titoli minerari conferiti dopo l'entrata in vigore del Decreto Legislativo 3 aprile 2006, n. 152 o delle istanze per il rilascio dei titoli minerari, i cui procedimenti sono attualmente in corso, si intende da presentare dopo l'adozione del piano delle aree, di cui all'art. 38, comma 1-bis, del D.L. n. 133/2014, convertito con modificazioni dalla L. n. 164/2014.

La citata documentazione, specificatamente indicata all'art. 5, comma 2, lettera d) del Decreto Direttoriale 15 luglio 2015 e consistente nel programma dei lavori e nella documentazione comprovante la compatibilità dell'area prescelta per l'attività con il piano delle aree, risulta infatti strettamente legata al piano delle aree, non ancora adottato, così come i relativi procedimenti per la conversione dei titoli o delle istanze sono sospesi fino all'adozione del citato piano, sensi dell'art. 5, comma 4, del Decreto Direttoriale 15 Luglio 2015, di cui restano comunque valide le ulteriori disposizioni.

Roma, 13 novembre 2015

Il Direttore generale: TERLIZZESE

MERCATO DEL GAS NATURALE

LEGGI E DECRETI

NUMERO DI PUBBLICAZIONE: 172

Decreto Direttoriale 3 novembre 2015 Aggiornamento della rete di trasporto regionale.

IL DIRETTORE GENERALE PER LA SICUREZZA DELL'APPROVVIGIONAMENTO E LE INFRASTRUTTURE ENERGETICHE

VISTO il comma 1bis dell'articolo 9 del decreto legislativo 23 maggio 2000, n. 164, così come aggiunto dall'articolo 31, comma 1 del decreto legislativo 1 giugno 2011, n. 93;

VISTO il decreto del Ministro delle attività produttive 29 settembre 2005, pubblicato nella Gazzetta ufficiale della Repubblica Italiana n. 246 del 21 ottobre 2005, che stabilisce in via transitoria, al fine di assicurare l'efficienza e l'economicità nella gestione del sistema del gas, gli indirizzi e i criteri per la classificazione delle Reti di Trasporto Regionale;

VISTO l'articolo 4, comma 1, del decreto del Ministro dello sviluppo economico 22 aprile 2008, pubblicato nella Gazzetta ufficiale della Repubblica italiana n.160 del 10 luglio 2008, Supplemento ordinario n. 164, che stabilisce che i soggetti gestori di Reti Regionali di Trasporto devono presentare al Ministero dello sviluppo economico (di seguito "Ministero") entro il 31 gennaio di ogni anno istanza di aggiornamento delle infrastrutture aventi stato di consistenza riferito alla data di chiusura dell'esercizio dell'anno precedente;

VISTO il decreto del Ministro dello sviluppo economico 22 ottobre 2010, che all'articolo 2 stabilisce che, a decorrere dal 1° gennaio 2011, i soggetti gestori di tratti della Rete Regionale di Trasporto devono presentare al Ministero, entro il 31 luglio di ogni anno, istanza di aggiornamento delle infrastrutture aventi stato di consistenza riferito alla data del 30 giugno dello stesso anno e che il Ministero, entro il successivo 30 settembre, procede ad una valutazione delle istanze e, per quelle rispondenti ai requisiti richiesti, richiede il relativo parere all'Autorità per l'energia elettrica e il gas, e alle Regioni interessate, il quale, in caso di assenza di riscontro entro 30 giorni, si intende acquisito in senso positivo per silenzio assenso, e che il Ministero procede entro il successivo 30 novembre alla emanazione del relativo decreto di aggiornamento, il quale entra in vigore il 1° gennaio dell'anno seguente a quello in cui è stata presentata istanza di aggiornamento;

VISTO il decreto del Ministro dello sviluppo economico 9 ottobre 2014 relativo all'ultimo aggiornamento della Rete Regionale di Trasporto;

VISTA l'istanza in data 2 luglio 2015 della società di trasporto Consorzio Media Valtellina Trasporto del Gas (CMVTG) S.r.l., con la quale è stata trasmessa la documentazione relativa alla situazione aggiornata al 30 giugno 2015 e in particolare è stato richiesto di classificare come Rete Regionale di Trasporto i nuovi tratti di rete in progetto elencati in Allegato 1p;

VISTA l'istanza in data 9 luglio 2015 della società di trasporto Retragas S.r.l., con la quale è stata trasmessa la documentazione relativa alla situazione aggiornata al 30 giugno 2015 e richiesto di classificare come Rete Regionale di Trasporto i tratti di rete di nuova realizzazione elencati in Allegato 2 nonché di dismettere i tratti di rete elencati in Allegato 2d;

VISTA l'istanza in data 30 luglio 2015 della società di trasporto Snam Rete Gas S.p.A. con la quale è stata trasmessa la documentazione relativa alla situazione aggiornata al 30 giugno 2015 e richiesto di classificare come Rete Regionale di Trasporto i tratti di rete di nuova realizzazione elencati in Allegato 3 e i nuovi tratti di rete in progetto elencati in Allegato 3p, e comunicata la dismissione dei tratti di rete elencati in Allegato 3d;

VISTA l'istanza in data 3 agosto 2015 della società di trasporto Energie S.r.l., con la quale è stata trasmessa la documentazione relativa alla situazione aggiornata al 30 giugno 2015 e richiesto di classificare come Rete Regionale di Trasporto i tratti di rete di nuova realizzazione elencati in Allegato 4 e i tratti di rete in progetto elencati in Allegato 4p;

VISTA l'istanza in data 7 agosto 2015 della società di trasporto SGI - Società Gasdotti Italia S.p.A., con la quale è stata trasmessa la documentazione relativa alla situazione aggiornata al 30 giugno 2015 e richiesto di classificare come Rete Regionale di Trasporto i tratti di rete di nuova realizzazione elencati in Allegato 5;

VISTA la comunicazione in data 11 agosto 2015 della società di trasporto Italcogim Trasporto S.r.l., con la quale è stata trasmessa la documentazione relativa alla situazione aggiornata al 30 giugno 2015 e segnalati i tratti di rete di nuova realizzazione elencati in Allegato 6 e la dismissione dei tratti di rete elencati in Allegato 6d;

VISTO quanto stabilito all'articolo 26 della legge 29 luglio 2015 n.115, (Legge Europea 2014, pubblicata in Gazzetta Ufficiale 3 agosto 2015, n. 178) che ha modificato l'articolo 16 del decreto legislativo 1° giugno 2011, n.93, in materia di sviluppo delle reti gas di trasporto;

SENTITE l'Autorità per l'energia elettrica, il gas e il sistema idrico e le Regioni interessate;

RITENUTO che le caratteristiche tecnico-funzionali dei gasdotti sopra citati siano riconducibili a quelle previste all'articolo 2, comma 3, del decreto ministeriale 29 settembre 2005 e che si confermano valide anche alla luce del comma 1 bis dell'articolo 9 del decreto legislativo n.164 del 2000, così come successivamente aggiunto dall'articolo 31, comma 1 del decreto legislativo 1 giugno 2011, n. 93;

VISTA l'istanza della società Italcogim Trasporto S.r.l., presentata in data 28 ottobre 2014, di riclassificare, in vista dello svolgimento della gara dell'ambito di distribuzione "Ascoli Piceno", di cui all'elenco contenuto nell'Allegato 1 al decreto ministeriale 12 novembre 2011, n. 226, la propria Rete Regionale di Trasporto in rete di distribuzione;

VISTA la lettera dell'Autorità per l'energia elettrica il gas ed il sistema idrico del 22 luglio 2015, riferita alla richiesta della società Italcogim Trasporto S.r.l. di cui al punto precedente, in cui si fa presente che risulta opportuno, ai fini di coerenza del sistema tariffario, che la riclassificazione a rete di distribuzione sia efficace a partire dall'anno di calendario successivo al decreto di riclassificazione, e quindi dal 1° gennaio 2016;

VISTA la lettera in data 24 luglio 2015 della società Italcogim Trasporto S.r.l., controfirmata dalla società controllante 2iReteGas SpA, di impegno a soddisfare le condizioni poste dal Ministero con lettera del 2 febbraio 2015, in particolare con riferimento al valore di cessione della Rete Regionale di Trasporto al gestore della distribuzione di gas subentrante nell'ambito richiamato in esito alla gara indicata;

CONSIDERATO che con il subentro delle future gestioni d'ambito, le eventuali Reti Regionali di Trasporto, che alimentano clienti e reti di distribuzioni all'interno dell'ambito stesso, vengono a perdere il requisito di cui all'articolo 3, comma 2, del decreto ministeriale 29 settembre 2005, consistente nell'alimentazione di più reti di distribuzione gas, per cui risulta coerente l'istanza della società Italcogim Trasporto S.r.l. di riclassificare la propria Rete Regionale di Trasporto in rete di distribuzione a partire dal 1° gennaio 2016;

DECRETA

Articolo 1

(Aggiornamento della Rete di Trasporto Regionale)

1. All'elenco dei gasdotti facenti parte della Rete Regionale di Trasporto, allegato al decreto del Ministro dello sviluppo economico 9 ottobre 2014, sono aggiunti, con decorrenza dal 1° gennaio 2016, i nuovi tratti di gasdotto di cui agli Allegati 2, 3, 4, e 5, i tratti in progetto di cui agli Allegati 1p, 3p e 4p, aventi stato di consistenza alla data del 30 giugno 2015, ed eliminati i gasdotti di cui agli Allegati 2d e 3d;

2. L'aggiornamento in data 1° gennaio 2016 delle Reti Regionali di Trasporto, che tiene conto delle modifiche di cui al comma 1, è riportato complessivamente per ogni società, incluse quelle che non hanno subito alcun aggiornamento, nei seguenti Allegati:

- gasdotti della società Snam Rete Gas S.p.A. nell'Allegato A;
- gasdotti della società SGI Società Gasdotti Italia S.p.A. nell'Allegato B;
- gasdotti del Consorzio Media Valtellina Trasporto nell'Allegato C;
- gasdotti della società Retragas S.r.l. nell'Allegato D;
- gasdotti della Netenergy Service S.r.l. nell'Allegato E;
- gasdotti della società Metanodotto Alpino S.r.l. nell'Allegato F;
- gasdotti della società Energie S.r.l. nell'Allegato G;
- gasdotti della società Gas Plus Trasporto S.r.l. nell'Allegato H;

3. Dal 1° gennaio 2016 i gasdotti della Rete regionale di Trasporto della società Italcogim Trasporto S.r.l. di cui all'Allegato I, corrispondente allo stato di consistenza alla data del 30 giugno 2015 e quindi aggiornato con i nuovi tratti di gasdotti di cui all'Allegato 6 e con i tratti dismessi di cui all'Allegato 6d, sono riclassificati come reti di distribuzione del gas naturale.

Articolo 2

(Modalità di presentazione delle istanze di aggiornamento)

1. Le istanze di aggiornamento della Rete Regionale di Trasporto devono essere presentate, unicamente al Ministero dello sviluppo economico, entro il 31 luglio di ogni anno, solo per via informatica all'indirizzo pec: dgsaie.div05@pec.mise.gov.it nonché all'indirizzo e-mail: area.gas@mise.gov.it, unitamente ai seguenti allegati in formato Excel:

- elenco dei nuovi gasdotti entrati in esercizio al 30 giugno dell'anno corrente;
- elenco dei gasdotti in progetto al 30 giugno dell'anno corrente;
- elenco dei gasdotti dismessi al 30 giugno dell'anno corrente;
- elenco completo di tutti i gasdotti al 30 giugno dell'anno corrente, inclusi i nuovi gasdotti e quelli in progetto di cui sopra, ed esclusi quelli dismessi.

2. Nel caso nel corso dell'anno non siano intervenute modifiche, le imprese che gestiscono Reti Nazionali dei Gasdotti sono comunque tenute a darne comunicazione, entro il 31 luglio, con le modalità di cui al comma 1.

Articolo 3
(Pubblicazione)

1. Il presente decreto, pubblicato sul sito internet del Ministero dello sviluppo economico, entra in vigore dal giorno successivo alla data di pubblicazione, ed è comunicato ai soggetti interessati.

Roma, 3 novembre 2015

Il Direttore generale: DIALUCE

Si omettono gli allegati pubblicati al seguente indirizzo:

<http://unmig.mise.gov.it/unmig/buig/59-11/dgsaie/allegati.dm031115.zip>

PIANI TOPOGRAFICI

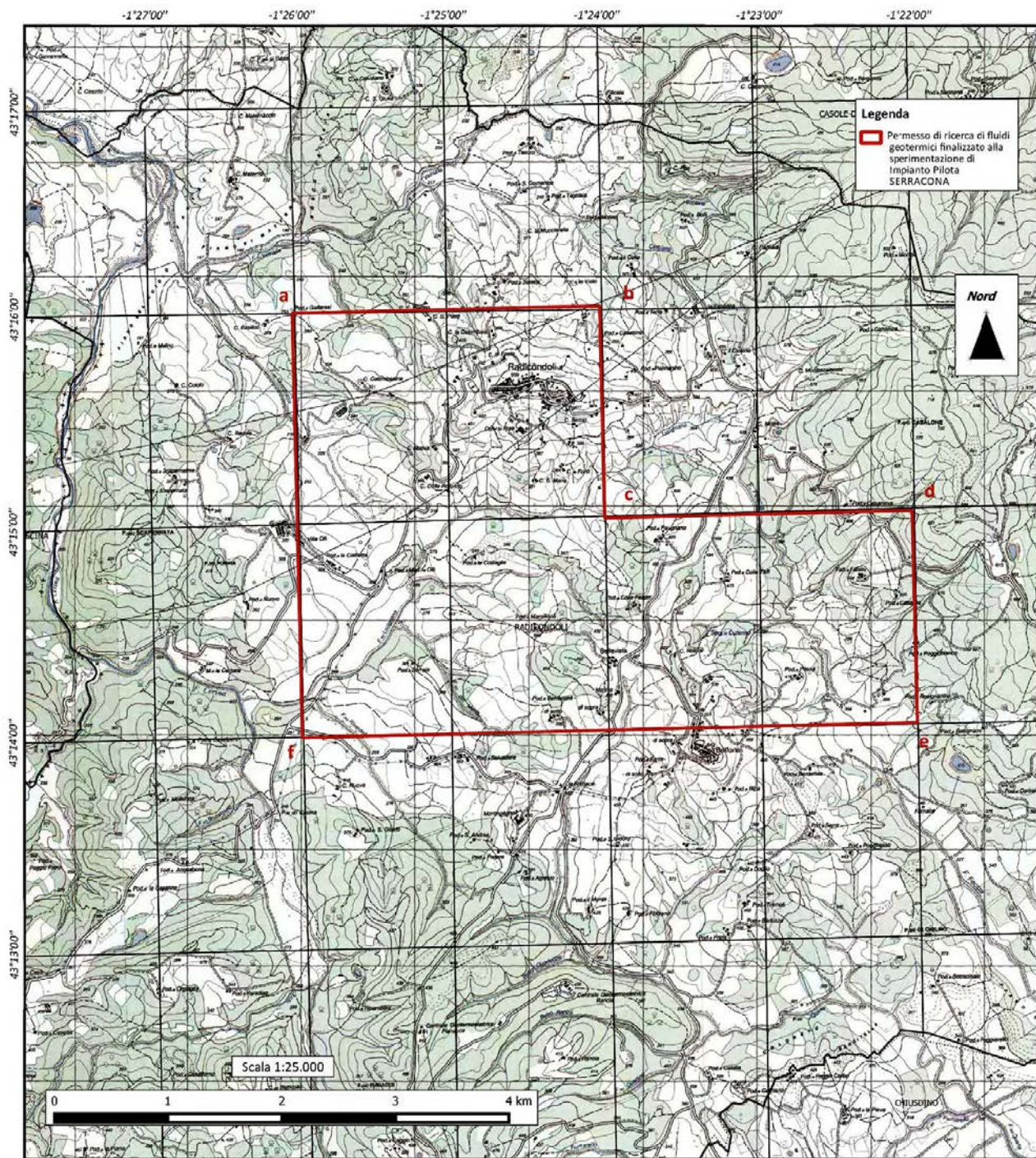

Tav. 1 – Istanza di permesso di ricerca di risorse geotermiche finalizzato alla sperimentazione di impianti pilota «SERRACONA»

ELENCHI

ELENCO DELLE ISTANZE

L'elenco delle istanze è consultabile anche on-line sul sito web dell'UNMIG all'indirizzo:
<http://unmig.mise.gov.it>

ISTANZE PER IL CONFERIMENTO DI TITOLI MINERARI - Aggiornamento 30/novembre/2015

ISTANZE DI PERMESSO DI PROSPEZIONE IN MARE

d 1 B.P.-SP

RESPONSABILE DEL PROCEDIMENTO: Mileto Rigido
 BUIG: LV-2 ARRIVO: 26/01/2011 AREA: 14510 km2 FOGLI IIM: 1505 ZONA A
 RICHIEDENTI: Spectrum Geo Limited ZONA B

d 1 C.P.-SC

RESPONSABILE DEL PROCEDIMENTO: Mileto Rigido
 BUIG: LVIII-5 ARRIVO: 30/04/2014 AREA: 2166 km2 FOGLI IIM: ZONA C
 RICHIEDENTI: Schlumberger Italiana

d 1 E.P.-SC

RESPONSABILE DEL PROCEDIMENTO: Mileto Rigido
 BUIG: LVIII-2 ARRIVO: 20/01/2014 AREA: 20200 km2 FOGLI IIM: 432 ZONA E
 RICHIEDENTI: Schlumberger Italiana

d 1 F.P.-SP

RESPONSABILE DEL PROCEDIMENTO: Mileto Rigido
 BUIG: LV-2 ARRIVO: 26/01/2011 AREA: 16300 km2 FOGLI IIM: 1504 ZONA B
 RICHIEDENTI: Spectrum Geo Limited ZONA D
 ZONA F

d 1 G.P.-SC

RESPONSABILE DEL PROCEDIMENTO: Mileto Rigido
 BUIG: LVIII-5 ARRIVO: 30/04/2014 AREA: 4214 km2 FOGLI IIM: ZONA G
 RICHIEDENTI: Schlumberger Italiana

d 2 E.P.-TG

RESPONSABILE DEL PROCEDIMENTO: Mileto Rigido
 BUIG: LVIII-7 ARRIVO: 26/06/2014 AREA: 20890 km2 FOGLI IIM: 432 ZONA E
 RICHIEDENTI: TGS-NOPEC Geophysical Company ASA

d 2 F.P.-PG

RESPONSABILE DEL PROCEDIMENTO: Mileto Rigido
 BUIG: LV-6 ARRIVO: 31/05/2011 AREA: 14280 km2 FOGLI IIM: 1504 ZONA B
 RICHIEDENTI: Petroleum Geo Service Asia Pacific ZONA D
 ZONA F

d 3 F.P.-SC

RESPONSABILE DEL PROCEDIMENTO: Mileto Rigido
 BUIG: LVIII-6 ARRIVO: 19/05/2014 AREA: 4025 km2 FOGLI IIM: 920 ZONA F
 RICHIEDENTI: Schlumberger Italiana

ISTANZE DI PERMESSO DI RICERCA IN TERRAFERMA

AGNONE

RESPONSABILE DEL PROCEDIMENTO: Mileto Rigido
 BUIG: LI-8 ARRIVO: 26/07/2007 AREA: 747,4 km2 FOGLI IGM: 153-154 ABRUZZO
 RICHIEDENTI: RockHopper Italia MOLISE

ANZI

RESPONSABILE DEL PROCEDIMENTO: Mileto Rigido
 BUIG: XLIX-10 ARRIVO: 01/09/2005 AREA: 117,4 km2 FOGLI IGM: 199 BASILICATA
 RICHIEDENTI: Eni

BROLA

RESPONSABILE DEL PROCEDIMENTO: Mileto Rigido
 BUIG: LVII-12 ARRIVO: 19/11/2013 AREA: 164,2 km2 FOGLI IGM: 88 EMILIA ROMAGNA
 RICHIEDENTI: Enel Longanesi Developments

ISTANZE PER IL CONFERIMENTO DI TITOLI MINERARI - Aggiornamento 30/novembre/2015

CAROVILLI

RESPONSABILE DEL PROCEDIMENTO: Mileto Rigido
 BUIG: XLVI-4 ARRIVO: 01/03/2002 AREA: 673,2 km2 FOGLI IGM: 153 161 ABRUZZO
 RICHIEDENTI: Enel Longanesi Developments MOLISE

CASE CAPOZZI

RESPONSABILE DEL PROCEDIMENTO: Mileto Rigido
 BUIG: LVI-5 ARRIVO: 02/04/2012 AREA: 423,7 km2 FOGLI IGM: 173-174 CAMPANIA
 RICHIEDENTI: Delta Energy

CASTELLO

RESPONSABILE DEL PROCEDIMENTO: Mileto Rigido
 BUIG: LIII-8 ARRIVO: 31/07/2009 AREA: 199,35 km2 FOGLI IGM: 31-32 LOMBARDIA
 RICHIEDENTI: Mac Oil

CASTIGLIONE DI CERVIA

RESPONSABILE DEL PROCEDIMENTO: Mileto Rigido
 BUIG: LVII-5 ARRIVO: 22/04/2013 AREA: 331,9 km2 FOGLI IGM: 89-100 EMILIA ROMAGNA
 RICHIEDENTI: Exploenergy

CIPRESSI

RESPONSABILE DEL PROCEDIMENTO: Mileto Rigido
 BUIG: XLIX-12 ARRIVO: 29/11/2005 AREA: 144,43 km2 FOGLI IGM: 140-141 ABRUZZO
 RICHIEDENTI: Eni

CORROPOLI

RESPONSABILE DEL PROCEDIMENTO: Mileto Rigido
 BUIG: XLVIII-1 ARRIVO: 01/10/2004 AREA: 172,3 km2 FOGLI IGM: 133-134 ABRUZZO
 RICHIEDENTI: RockHopper Civita MARCHE

CORZANO

RESPONSABILE DEL PROCEDIMENTO: Mileto Rigido
 BUIG: LVI-4 ARRIVO: 14/03/2012 AREA: 173,5 km2 FOGLI IGM: 46-47 LOMBARDIA
 RICHIEDENTI: Exploenergy

FIORENZUOLA D'ARDA

RESPONSABILE DEL PROCEDIMENTO: Mileto Rigido
 BUIG: LII-8 ARRIVO: 31/07/2008 AREA: 535,2 km2 FOGLI IGM: 60-61-72-73 EMILIA ROMAGNA
 RICHIEDENTI: Mac Oil

FONTANA VILLANELLA

RESPONSABILE DEL PROCEDIMENTO: Mileto Rigido
 BUIG: LVII-2 ARRIVO: 08/01/2013 AREA: 98,29 km2 FOGLI IGM: 163 PUGLIA
 RICHIEDENTI: Enel Longanesi Developments

FONTE DELLA VIGNA

RESPONSABILE DEL PROCEDIMENTO: Mileto Rigido
 BUIG: LI-4 ARRIVO: 28/03/2007 AREA: 56,1 km2 FOGLI IGM: 212-222 CALABRIA
 RICHIEDENTI: Total E&P Italia

FORAPANE

RESPONSABILE DEL PROCEDIMENTO: Mileto Rigido
 BUIG: LV-3 ARRIVO: 28/02/2011 AREA: 24,53 km2 FOGLI IGM: 163 PUGLIA
 RICHIEDENTI: Delta Energy

FRUSCI

RESPONSABILE DEL PROCEDIMENTO: Mileto Rigido
 BUIG: XLI-8 ARRIVO: 15/07/1997 AREA: 237,13 km2 FOGLI IGM: 187 199 BASILICATA
 RICHIEDENTI: Eni

GALLIA

RESPONSABILE DEL PROCEDIMENTO: Mileto Rigido
 BUIG: LVIII-1 ARRIVO: 20/12/2013 AREA: 135,6 km2 FOGLI IGM: 58 LOMBARDIA
 RICHIEDENTI: Enel Longanesi Developments

GROTTE DEL SALICE

RESPONSABILE DEL PROCEDIMENTO: Mileto Rigido
 BUIG: XLIV-3 ARRIVO: 01/02/2000 AREA: 118,14 km2 FOGLI IGM: 211 BASILICATA
 RICHIEDENTI: Shell Italia E&P

ISTANZE PER IL CONFERIMENTO DI TITOLI MINERARI - Aggiornamento 30/novembre/2015

IL CONVENTO

RESPONSABILE DEL PROCEDIMENTO: Mileto Rigido
 BUIG: LI-4 ARRIVO: 28/03/2007 AREA: 412,8 km2 FOGLI IGM: 155 MOLISE
 RICHIEDENTI: Compagnia Generale Idrocarburi PUGLIA

IL PERITO

RESPONSABILE DEL PROCEDIMENTO: Mileto Rigido
 BUIG: LV-3 ARRIVO: 28/02/2011 AREA: 91,39 km2 FOGLI IGM: 201 BASILICATA
 RICHIEDENTI: Delta Energy

LA BICOCCA

RESPONSABILE DEL PROCEDIMENTO: Mileto Rigido
 BUIG: LVI-6 ARRIVO: 02/04/2012 AREA: 155,5 km2 FOGLI IGM: 175-187 BASILICATA
 RICHIEDENTI: Delta Energy

LA CAPRIOLA

RESPONSABILE DEL PROCEDIMENTO: Mileto Rigido
 BUIG: LVI-5 ARRIVO: 02/04/2012 AREA: 188,1 km2 FOGLI IGM: 201 BASILICATA
 RICHIEDENTI: Delta Energy

LA CERASA

RESPONSABILE DEL PROCEDIMENTO: Mileto Rigido
 BUIG: XLIX-10 ARRIVO: 01/09/2005 AREA: 75,86 km2 FOGLI IGM: 199 BASILICATA
 RICHIEDENTI: Shell Italia E&P

LA RISORTA

RESPONSABILE DEL PROCEDIMENTO: Mileto Rigido
 BUIG: XLIX-7 ARRIVO: 30/06/2005 AREA: 296,6 km2 FOGLI IGM: 65-77 EMILIA ROMAGNA
 RICHIEDENTI: Northsun Italia VENETO

LA STEFANINA

RESPONSABILE DEL PROCEDIMENTO: Mileto Rigido
 BUIG: LVIII-11 ARRIVO: 29/10/2014 AREA: 139,72 km2 FOGLI IGM: 89 EMILIA ROMAGNA
 RICHIEDENTI: Aleanna Resources LLC

LE SALINE

RESPONSABILE DEL PROCEDIMENTO: Mileto Rigido
 BUIG: L-9 ARRIVO: 31/08/2006 AREA: 616,8 km2 FOGLI IGM: 64-76 EMILIA ROMAGNA
 RICHIEDENTI: Aleanna Resources LLC VENETO

MASSERIA LA ROCCA

RESPONSABILE DEL PROCEDIMENTO: Mileto Rigido
 BUIG: XLII-1 ARRIVO: 22/12/1997 AREA: 13,06 km2 FOGLI IGM: 199 BASILICATA
 RICHIEDENTI: Eni
 RockHopper Italia
 Total E&P Italia

MONTE CAVALLO

RESPONSABILE DEL PROCEDIMENTO: Mileto Rigido
 BUIG: XLIX-10 ARRIVO: 01/09/2005 AREA: 211,9 km2 FOGLI IGM: 199-210 BASILICATA
 RICHIEDENTI: Shell Italia E&P CAMPANIA

MONTE LI FOI

RESPONSABILE DEL PROCEDIMENTO: Mileto Rigido
 BUIG: LII-1 ARRIVO: 31/12/2007 AREA: 140,7 km2 FOGLI IGM: 187-199 BASILICATA
 RICHIEDENTI: Eni

MONTE PORZIO

RESPONSABILE DEL PROCEDIMENTO: Mileto Rigido
 BUIG: LIX-5 ARRIVO: 02/04/2015 AREA: 208,7 km2 FOGLI IGM: 109, 110, 116, MARCHE
 RICHIEDENTI: Mac Oil

MURO LUCANO

RESPONSABILE DEL PROCEDIMENTO: Mileto Rigido
 BUIG: XL-12 ARRIVO: 27/11/1996 AREA: 111,9 km2 FOGLI IGM: 186-187 BASILICATA
 RICHIEDENTI: Italmin Exploration CAMPANIA

ISTANZE PER IL CONFERIMENTO DI TITOLI MINERARI - Aggiornamento 30/novembre/2015

OLIVETO LUCANO

RESPONSABILE DEL PROCEDIMENTO: Mileto Rigido
 BUIG: XLII-11 ARRIVO: 08/10/1998 AREA: 188,23 km2 FOGLI IGM: 200 BASILICATA
 RICHIEDENTI: Total E&P Italia

PALAZZO SAN GERVASIO

RESPONSABILE DEL PROCEDIMENTO: Mileto Rigido
 BUIG: L-4 ARRIVO: 29/03/2006 AREA: 469,9 km2 FOGLI IGM: 187-188 BASILICATA
 RICHIEDENTI: Aleanna Resources LLC

PIETRA SPACCATA

RESPONSABILE DEL PROCEDIMENTO: Mileto Rigido
 BUIG: LV-3 ARRIVO: 28/02/2011 AREA: 333,3 km2 FOGLI IGM: 162-173 CAMPANIA
 RICHIEDENTI: Delta Energy

PIGNOLA

RESPONSABILE DEL PROCEDIMENTO: Mileto Rigido
 BUIG: XLIX-10 ARRIVO: 01/09/2005 AREA: 54,83 km2 FOGLI IGM: 199 BASILICATA
 RICHIEDENTI: Shell Italia E&P

POSTA DEL GIUDICE

RESPONSABILE DEL PROCEDIMENTO: Mileto Rigido
 BUIG: L-2 ARRIVO: 31/01/2006 AREA: 113,6 km2 FOGLI IGM: 163 PUGLIA
 RICHIEDENTI: Apennine Energy

RENO CENTESE

RESPONSABILE DEL PROCEDIMENTO: Mileto Rigido
 BUIG: LVI-4 ARRIVO: 14/03/2012 AREA: 646,9 km2 FOGLI IGM: 75-76 EMILIA ROMAGNA
 RICHIEDENTI: Exploenergy

ROCCA SUSELLA

RESPONSABILE DEL PROCEDIMENTO: Mileto Rigido
 BUIG: LVI-1 ARRIVO: 28/12/2011 AREA: 668,7 km2 FOGLI IGM: 70-71 LOMBARDIA
 RICHIEDENTI: Enel Longanesi Developments PIEMONTE

S. GRATO

RESPONSABILE DEL PROCEDIMENTO: Mileto Rigido
 BUIG: LII-10 ARRIVO: 08/09/2008 AREA: 171,3 km2 FOGLI IGM: 46-59-60 LOMBARDIA
 RICHIEDENTI: Mac Oil

S. VENERE

RESPONSABILE DEL PROCEDIMENTO: Mileto Rigido
 BUIG: L-7 ARRIVO: 22/06/2006 AREA: 73,12 km2 FOGLI IGM: 141 ABRUZZO
 RICHIEDENTI: Gas Plus Italiana
 Società Adriatica Idrocarburi

SAN BUONO

RESPONSABILE DEL PROCEDIMENTO: Mileto Rigido
 BUIG: LI-8 ARRIVO: 26/07/2007 AREA: 736,3 km2 FOGLI IGM: 147-148-153- ABRUZZO
 RICHIEDENTI: RockHopper Italia MOLISE

SAN FELE

RESPONSABILE DEL PROCEDIMENTO: Mileto Rigido
 BUIG: LII-2 ARRIVO: 02/01/2008 AREA: 142,9 km2 FOGLI IGM: 187 BASILICATA
 RICHIEDENTI: Eni

SAN PATRIZIO

RESPONSABILE DEL PROCEDIMENTO: Mileto Rigido
 BUIG: LV-1 ARRIVO: 30/12/2010 AREA: 205,8 km2 FOGLI IGM: 88 EMILIA ROMAGNA
 RICHIEDENTI: Vega Oil

SAN ROCCO

RESPONSABILE DEL PROCEDIMENTO: Mileto Rigido
 BUIG: L-7 ARRIVO: 15/06/2006 AREA: 67,75 km2 FOGLI IGM: 148 ABRUZZO
 RICHIEDENTI: Compagnia Generale Idrocarburi

ISTANZE PER IL CONFERIMENTO DI TITOLI MINERARI - Aggiornamento 30/novembre/2015

SATRIANO DI LUCANIA

RESPONSABILE DEL PROCEDIMENTO: Mileto Rigido
 BUIG: XLIX-10 ARRIVO: 22/09/2005 AREA: 104,3 km2 FOGLI IGM: 199 BASILICATA
 RICHIEDENTI: Eni

SCIASCITIELLO

RESPONSABILE DEL PROCEDIMENTO: Mileto Rigido
 BUIG: LVII-2 ARRIVO: 08/01/2013 AREA: 90,21 km2 FOGLI IGM: 174-174 PUGLIA
 RICHIEDENTI: Enel Longanesi Developments

SERRA DEI GATTI

RESPONSABILE DEL PROCEDIMENTO: Mileto Rigido
 BUIG: L-2 ARRIVO: 31/01/2006 AREA: 121,8 km2 FOGLI IGM: 163-174 PUGLIA
 RICHIEDENTI: Canoe Italia

SIGNORELLA

RESPONSABILE DEL PROCEDIMENTO: Mileto Rigido
 BUIG: LIV-3 ARRIVO: 28/02/2010 AREA: 82,11 km2 FOGLI IGM: 155-163 PUGLIA
 RICHIEDENTI: Vittorito Petroleum

SOLFARA MARE

RESPONSABILE DEL PROCEDIMENTO: Mileto Rigido
 BUIG: LII-12 ARRIVO: 27/11/2008 AREA: 337 km2 FOGLI IGM: 230 CALABRIA
 RICHIEDENTI: Apennine Energy

TEMPA LA PETROSA

RESPONSABILE DEL PROCEDIMENTO: Mileto Rigido
 BUIG: LI-4 ARRIVO: 28/03/2007 AREA: 412,1 km2 FOGLI IGM: 200-211 BASILICATA
 RICHIEDENTI: Total E&P Italia CALABRIA

TORRE DEL FERRO

RESPONSABILE DEL PROCEDIMENTO: Mileto Rigido
 BUIG: LVI-3 ARRIVO: 22/02/2012 AREA: 118 km2 FOGLI IGM: 221-222-229- CALABRIA
 RICHIEDENTI: Apennine Energy

TORRE DEL MORO

RESPONSABILE DEL PROCEDIMENTO: Mileto Rigido
 BUIG: LV-8 ARRIVO: 14/07/2011 AREA: 111 km2 FOGLI IGM: 100 EMILIA ROMAGNA
 RICHIEDENTI: Po Valley Operations PTY

TRE PONTI

RESPONSABILE DEL PROCEDIMENTO: Mileto Rigido
 BUIG: L-9 ARRIVO: 31/08/2006 AREA: 742,8 km2 FOGLI IGM: 64-65-76-77 EMILIA ROMAGNA
 RICHIEDENTI: Aleanna Resources LLC VENETO

VILLA CARBONE

RESPONSABILE DEL PROCEDIMENTO: Mileto Rigido
 BUIG: L-5 ARRIVO: 28/04/2006 AREA: 68,12 km2 FOGLI IGM: 140-133 ABRUZZO
 RICHIEDENTI: Canoe Italia
 Gas Plus Italiana

VILLA MAZZAROSA

RESPONSABILE DEL PROCEDIMENTO: Mileto Rigido
 BUIG: L-4 ARRIVO: 31/03/2006 AREA: 13,4 km2 FOGLI IGM: 134-141 ABRUZZO
 RICHIEDENTI: RockHopper Italia

ZANZA

RESPONSABILE DEL PROCEDIMENTO: Mileto Rigido
 BUIG: LVII-12 ARRIVO: 05/11/2013 AREA: 4,89 km2 FOGLI IGM: 76 EMILIA ROMAGNA
 RICHIEDENTI: Aleanna Resources LLC
 Northsun Italia
 Petrorep Italiana

ISTANZE PER IL CONFERIMENTO DI TITOLI MINERARI - Aggiornamento 30/novembre/2015

ISTANZE DI PERMESSO DI RICERCA IN MARE

d 28 G.R.-AG

RESPONSABILE DEL PROCEDIMENTO: Mileto Rigido
 BUIG: LIII-4 ARRIVO: 25/03/2009 AREA: 456,5 km2 FOGLI IIM: 917 ZONA G
 RICHIEDENTI: Edison
 Eni

d 29 G.R.-NP

RESPONSABILE DEL PROCEDIMENTO: Mileto Rigido
 BUIG: LIII-7 ARRIVO: 30/06/2009 AREA: 601,6 km2 FOGLI IIM: 916-917 ZONA C
 RICHIEDENTI: Northern Petroleum Ltd ZONA G
 Petroceltic Italia

d 30 G.R.-NP

RESPONSABILE DEL PROCEDIMENTO: Mileto Rigido
 BUIG: LIII-7 ARRIVO: 30/06/2009 AREA: 334,5 km2 FOGLI IIM: 917 ZONA C
 RICHIEDENTI: Northern Petroleum Ltd ZONA G

d 33 G.R.-AG

RESPONSABILE DEL PROCEDIMENTO: Mileto Rigido
 BUIG: LIII-7 ARRIVO: 26/06/2009 AREA: 153,9 km2 FOGLI IIM: 917 ZONA G
 RICHIEDENTI: Edison
 Eni

d 59 F.R.-NP

RESPONSABILE DEL PROCEDIMENTO: Mileto Rigido
 BUIG: XLIX-5 ARRIVO: 29/04/2005 AREA: 652,6 km2 FOGLI IIM: 919 ZONA F
 RICHIEDENTI: Northern Petroleum Ltd

d 60 F.R.-NP

RESPONSABILE DEL PROCEDIMENTO: Mileto Rigido
 BUIG: L-4 ARRIVO: 01/03/2006 AREA: 741,8 km2 FOGLI IIM: 921 ZONA F
 RICHIEDENTI: Northern Petroleum Ltd

d 61 F.R.-NP

RESPONSABILE DEL PROCEDIMENTO: Mileto Rigido
 BUIG: L-7 ARRIVO: 01/06/2006 AREA: 728,3 km2 FOGLI IIM: 921 ZONA F
 RICHIEDENTI: Northern Petroleum Ltd

d 65 F.R.-NP

RESPONSABILE DEL PROCEDIMENTO: Mileto Rigido
 BUIG: LIII-5 ARRIVO: 30/04/2009 AREA: 729,3 km2 FOGLI IIM: 921 ZONA F
 RICHIEDENTI: Northern Petroleum Ltd

d 66 F.R.-NP

RESPONSABILE DEL PROCEDIMENTO: Mileto Rigido
 BUIG: LIII-5 ARRIVO: 30/04/2009 AREA: 711,6 km2 FOGLI IIM: 921 ZONA F
 RICHIEDENTI: Northern Petroleum Ltd

d 67 F.R.-AG

RESPONSABILE DEL PROCEDIMENTO: Mileto Rigido
 BUIG: LIII-7 ARRIVO: 30/06/2009 AREA: 449,4 km2 FOGLI IIM: 920 ZONA F
 RICHIEDENTI: Eni

d 68 F.R.-TU

RESPONSABILE DEL PROCEDIMENTO: Mileto Rigido
 BUIG: LIII-8 ARRIVO: 31/07/2009 AREA: 622,6 km2 FOGLI IIM: 919 ZONA D
 RICHIEDENTI: Nautical Petroleum ZONA F
 Transunion Petroleum Italia

d 73 F.R.-SH

RESPONSABILE DEL PROCEDIMENTO: Mileto Rigido
 BUIG: LIII-12 ARRIVO: 23/11/2009 AREA: 730,4 km2 FOGLI IIM: 919 ZONA F
 RICHIEDENTI: Shell Italia E&P

ISTANZE PER IL CONFERIMENTO DI TITOLI MINERARI - Aggiornamento 30/novembre/2015

d 74 F.R.-SH

RESPONSABILE DEL PROCEDIMENTO: Mileto Rigido
 BUIG: LIII-12 ARRIVO: 23/11/2009 AREA: 617,8 km2 FOGLI IIM: 919 ZONA D
 RICHIEDENTI: Shell Italia E&P ZONA F

d 79 F.R.-EN

RESPONSABILE DEL PROCEDIMENTO: Mileto Rigido
 BUIG: LV-4 ARRIVO: 24/03/2011 AREA: 748,7 km2 FOGLI IIM: 919 ZONA F
 RICHIEDENTI: Enel Longanesi Developments

d 80 F.R.-GP

RESPONSABILE DEL PROCEDIMENTO: Mileto Rigido
 BUIG: LVII-9 ARRIVO: 27/08/2013 AREA: 744,8 km2 FOGLI IIM: 921 ZONA F
 RICHIEDENTI: Global Petroleum Limited

d 81 F.R.-GP

RESPONSABILE DEL PROCEDIMENTO: Mileto Rigido
 BUIG: LVII-9 ARRIVO: 27/08/2013 AREA: 749,9 km2 FOGLI IIM: 921 ZONA F
 RICHIEDENTI: Global Petroleum Limited

d 82 F.R.-GP

RESPONSABILE DEL PROCEDIMENTO: Mileto Rigido
 BUIG: LVII-9 ARRIVO: 27/08/2013 AREA: 745,7 km2 FOGLI IIM: 921 ZONA F
 RICHIEDENTI: Global Petroleum Limited

d 83 F.R.-GP

RESPONSABILE DEL PROCEDIMENTO: Mileto Rigido
 BUIG: LVII-9 ARRIVO: 27/08/2013 AREA: 745,3 km2 FOGLI IIM: 921 ZONA F
 RICHIEDENTI: Global Petroleum Limited

d 84 F.R.-EL

RESPONSABILE DEL PROCEDIMENTO: Mileto Rigido
 BUIG: LVII-9 ARRIVO: 28/08/2013 AREA: 729,2 km2 FOGLI IIM: 920 ZONA F
 RICHIEDENTI: Edison
 Petroceltic Italia

d 85 F.R.-GM

RESPONSABILE DEL PROCEDIMENTO: Mileto Rigido
 BUIG: LVIII-1 ARRIVO: 17/12/2013 AREA: 748,4 km2 FOGLI IIM: 919 ZONA F
 RICHIEDENTI: Global MED Ilc

d 86 F.R.-GM

RESPONSABILE DEL PROCEDIMENTO: Mileto Rigido
 BUIG: LVIII-1 ARRIVO: 17/12/2013 AREA: 748,6 km2 FOGLI IIM: 919 ZONA F
 RICHIEDENTI: Global MED Ilc

d 87 F.R.-GM

RESPONSABILE DEL PROCEDIMENTO: Mileto Rigido
 BUIG: LVIII-1 ARRIVO: 17/12/2013 AREA: 737,5 km2 FOGLI IIM: 919 ZONA F
 RICHIEDENTI: Global MED Ilc

d 89 F.R.-GM

RESPONSABILE DEL PROCEDIMENTO: Mileto Rigido
 BUIG: LVIII-1 ARRIVO: 17/12/2013 AREA: 744,6 km2 FOGLI IIM: 920 ZONA F
 RICHIEDENTI: Global MED Ilc

d 90 F.R.-GM

RESPONSABILE DEL PROCEDIMENTO: Mileto Rigido
 BUIG: LVIII-1 ARRIVO: 17/12/2013 AREA: 749,1 km2 FOGLI IIM: ZONA F
 RICHIEDENTI: Global MED Ilc

d 92 F.R.-EN

RESPONSABILE DEL PROCEDIMENTO: Mileto Rigido
 BUIG: LVIII-3 ARRIVO: 04/02/2014 AREA: 748,7 km2 FOGLI IIM: 919 ZONA F
 RICHIEDENTI: Enel Longanesi Developments

d 148 D.R.-CS

RESPONSABILE DEL PROCEDIMENTO: Mileto Rigido
 BUIG: LVI-9 ARRIVO: 23/08/2012 AREA: 162,28 km2 FOGLI IIM: ZONA D
 RICHIEDENTI: Apennine Energy

ISTANZE PER IL CONFERIMENTO DI TITOLI MINERARI - Aggiornamento 30/novembre/2015

d 149 D.R.-NP

RESPONSABILE DEL PROCEDIMENTO: Mileto Rigido
 BUIG: L-10 ARRIVO: 01/09/2006 AREA: 264,4 km2 FOGLI IIM: 921 ZONA D
 RICHIEDENTI: Northern Petroleum Ltd ZONA F

d 151 D.R.-EL

RESPONSABILE DEL PROCEDIMENTO: Mileto Rigido
 BUIG: LIII-6 ARRIVO: 13/05/2009 AREA: 253,1 km2 FOGLI IIM: 919 ZONA D
 RICHIEDENTI: Petroceltic Italia ZONA F

d 171 A.R.-AG

RESPONSABILE DEL PROCEDIMENTO: Mileto Rigido
 BUIG: LVII-8 ARRIVO: 26/07/2013 AREA: 343,5 km2 FOGLI IIM: 923 ZONA A
 RICHIEDENTI: Eni

d 173 A.R.-AD

RESPONSABILE DEL PROCEDIMENTO: Mileto Rigido
 BUIG: LVII-12 ARRIVO: 21/11/2013 AREA: 430,8 km2 FOGLI IIM: 924 ZONA A
 RICHIEDENTI: Adriatic Oil

d 358 C.R.-EL

RESPONSABILE DEL PROCEDIMENTO: Mileto Rigido
 BUIG: LIII-8 ARRIVO: 28/07/2009 AREA: 134,4 km2 FOGLI IIM: 917 ZONA C
 RICHIEDENTI: Northern Petroleum Ltd
 Petroceltic Italia

d 359 C.R.-TU

RESPONSABILE DEL PROCEDIMENTO: Mileto Rigido
 BUIG: LIII-8 ARRIVO: 31/07/2009 AREA: 697,4 km2 FOGLI IIM: 917 ZONA C
 RICHIEDENTI: Nautical Petroleum
 Transunion Petroleum Italia

d 361 C.R.-TU

RESPONSABILE DEL PROCEDIMENTO: Mileto Rigido
 BUIG: LIII-8 ARRIVO: 31/07/2009 AREA: 496,5 km2 FOGLI IIM: 917 ZONA C
 RICHIEDENTI: Nautical Petroleum ZONA G
 Transunion Petroleum Italia

d 363 C.R.-AX

RESPONSABILE DEL PROCEDIMENTO: Mileto Rigido
 BUIG: LIV-2 ARRIVO: 29/01/2010 AREA: 724,6 km2 FOGLI IIM: 948 ZONA C
 RICHIEDENTI: Audax Energy ZONA G

d 494 B.R.-EL

RESPONSABILE DEL PROCEDIMENTO: Mileto Rigido
 BUIG: L-11 ARRIVO: 01/10/2006 AREA: 373,7 km2 FOGLI IIM: 922 ZONA B
 RICHIEDENTI: Petroceltic Italia

d 503 B.R.-CS

RESPONSABILE DEL PROCEDIMENTO: Mileto Rigido
 BUIG: LI-5 ARRIVO: 26/04/2007 AREA: 137,7 km2 FOGLI IIM: 923 ZONA B
 RICHIEDENTI: Apennine Energy

d 505 B.R.-EL

RESPONSABILE DEL PROCEDIMENTO: Mileto Rigido
 BUIG: LII-3 ARRIVO: 29/02/2008 AREA: 729,7 km2 FOGLI IIM: 922 ZONA B
 RICHIEDENTI: Petroceltic Italia

d 506 B.R.-EN

RESPONSABILE DEL PROCEDIMENTO: Mileto Rigido
 BUIG: LVIII-7 ARRIVO: 16/06/2014 AREA: 716,4 km2 FOGLI IIM: 923 ZONA B
 RICHIEDENTI: Enel Longanesi Developments

d 507 B.R.-EN

RESPONSABILE DEL PROCEDIMENTO: Mileto Rigido
 BUIG: LVIII-7 ARRIVO: 16/06/2014 AREA: 744,6 km2 FOGLI IIM: 923 ZONA B
 RICHIEDENTI: Enel Longanesi Developments

ISTANZE PER IL CONFERIMENTO DI TITOLI MINERARI - Aggiornamento 30/novembre/2015

d 508 B.R.-EN

RESPONSABILE DEL PROCEDIMENTO: Mileto Rigido
 BUIG: LVIII-7 ARRIVO: 16/06/2014 AREA: 695,3 km2 FOGLI IIM: 922 ZONA B
 RICHIEDENTI: Enel Longanesi Developments

d 509 B.R.-EN

RESPONSABILE DEL PROCEDIMENTO: Mileto Rigido
 BUIG: LVIII-7 ARRIVO: 16/06/2014 AREA: 739,5 km2 FOGLI IIM: 922 ZONA B
 RICHIEDENTI: Enel Longanesi Developments

ISTANZE DI CONCESSIONE DI COLTIVAZIONE IN TERRAFERMA

AGOSTA

RESPONSABILE DEL PROCEDIMENTO: Mirella Pernarella
 BUIG: XLVII-1 ARRIVO: 01/09/2003 AREA: 26,93 km2 FOGLI IGM: 77-89 EMILIA ROMAGNA
 RICHIEDENTI: Eni PERMESSO: VALLI DI COMACCHIO

BAGNACAVALLO

RESPONSABILE DEL PROCEDIMENTO: Mirella Pernarella
 BUIG: LIII-3 ARRIVO: 24/02/2009 AREA: 14,75 km2 FOGLI IGM: 89 EMILIA ROMAGNA
 RICHIEDENTI: Longanesi Developments PERMESSO: CASALE COCCHI

COLLE SANTO

RESPONSABILE DEL PROCEDIMENTO: Mirella Pernarella
 BUIG: LIII-3 ARRIVO: 24/02/2009 AREA: 35,72 km2 FOGLI IGM: 146 ABRUZZO
 RICHIEDENTI: Forest CMI PERMESSO: MONTE PALLANO
 Intergie

GRADIZZA

RESPONSABILE DEL PROCEDIMENTO: Mirella Pernarella
 BUIG: LVIII-3 ARRIVO: 07/02/2014 AREA: 21,9 km2 FOGLI IGM: 76 EMILIA ROMAGNA
 RICHIEDENTI: Aleanna Resources LLC PERMESSO: LA PROSPERA
 Northsun Italia
 Petrorep Italiana

S. ALBERTO

RESPONSABILE DEL PROCEDIMENTO: Mirella Pernarella
 BUIG: L-8 ARRIVO: 01/07/2006 AREA: 19,51 km2 FOGLI IGM: EMILIA ROMAGNA
 RICHIEDENTI: Northsun Italia PERMESSO: SAN VINCENZO
 Po Valley Operations PTY

ISTANZE DI CONCESSIONE DI COLTIVAZIONE IN MARE

d 1 G.C.-AG

RESPONSABILE DEL PROCEDIMENTO: Mirella Pernarella
 BUIG: XLI-1 ARRIVO: 30/12/1996 AREA: 171,7 km2 FOGLI IIM: 947 ZONA G
 RICHIEDENTI: Edison PERMESSO: G.R8.AS
 Eni

d 2 G.C.-AG

RESPONSABILE DEL PROCEDIMENTO: Mirella Pernarella
 BUIG: LIII-9 ARRIVO: 04/08/2009 AREA: 142,6 km2 FOGLI IIM: 917 ZONA G
 RICHIEDENTI: Edison PERMESSO: G.R 14.AG
 Eni

d 6 F.C.-AG

RESPONSABILE DEL PROCEDIMENTO: Mirella Pernarella
 BUIG: LI-1 ARRIVO: 01/12/2006 AREA: 76,69 km2 FOGLI IIM: ZONA F
 RICHIEDENTI: Eni PERMESSO: F.R 26.AG

d 23 A.C.-AG

RESPONSABILE DEL PROCEDIMENTO: Mirella Pernarella
 BUIG: XXXIX-3 ARRIVO: 13/02/1995 AREA: 58,32 km2 FOGLI IIM: 924 ZONA A
 RICHIEDENTI: Agip PERMESSO: A.R80.AG

d 26 B.C.-AG

RESPONSABILE DEL PROCEDIMENTO: Mirella Pernarella
 BUIG: XXXII-3 ARRIVO: 15/02/1988 AREA: 58,48 km2 FOGLI IIM: 922 ZONA B
 RICHIEDENTI: Eni PERMESSO: B.R137.AG

ISTANZE PER IL CONFERIMENTO DI TITOLI MINERARI - Aggiornamento 30/novembre/2015

d 30 B.C.-MD

RESPONSABILE DEL PROCEDIMENTO: Mirella Pernarella
 BUIG: LIII-1 ARRIVO: 18/12/2008 AREA: 109,2 km2 FOGLI IIM: 922 ZONA B
 RICHIEDENTI: RockHopper Italia PERMESSO: B.R 269.GC

d 35 A.C.-AG

RESPONSABILE DEL PROCEDIMENTO: Mirella Pernarella
 BUIG: XLI-4 ARRIVO: 03/03/1997 AREA: 144,17 km2 FOGLI IIM: 924 ZONA A
 RICHIEDENTI: Agip PERMESSO: A.R73.AX
 Stargas Italia
 Total Italia

d 39 A.C.-EA

RESPONSABILE DEL PROCEDIMENTO: Mirella Pernarella
 BUIG: L-9 ARRIVO: 01/08/2006 AREA: 103,6 km2 FOGLI IIM: ZONA A
 RICHIEDENTI: Eni PERMESSO: A. R 95.EA

d 40 A.C.-PY

RESPONSABILE DEL PROCEDIMENTO: Mirella Pernarella
 BUIG: LIX-9 ARRIVO: 06/08/2015 AREA: 107,3 km2 FOGLI IIM: 924 ZONA A
 RICHIEDENTI: Po Valley Operations PTY PERMESSO: A.R94.PY

ISTANZE DI RIATTRIBUZIONE DI GIACIMENTI MARGINALI

CANALDENTE RIATTRIBUZIONE

RESPONSABILE DEL PROCEDIMENTO: Mileto Rigido
 BUIG: LIV-12 ARRIVO: 09/11/2010 AREA: 65,26 km2 FOGLI IGM: BASILICATA
 RICHIEDENTI: Canoel Italia

1 SAN GERVASIO RIATTRIBUZIONE A

RESPONSABILE DEL PROCEDIMENTO: Mileto Rigido
 BUIG: LVI-4 ARRIVO: 30/03/2012 AREA: 77,45 km2 FOGLI IGM: LOMBARDIA
 RICHIEDENTI: R.T.I. tra Bonatti S.p.A. e Orion Energy

1 SAN GERVASIO RIATTRIBUZIONE B

RESPONSABILE DEL PROCEDIMENTO: Mileto Rigido
 BUIG: LVI-4 ARRIVO: 23/03/2012 AREA: 77,45 km2 FOGLI IGM: LOMBARDIA
 RICHIEDENTI: Sogemont

1 SAN GERVASIO RIATTRIBUZIONE C

RESPONSABILE DEL PROCEDIMENTO: Mileto Rigido
 BUIG: LVI-4 ARRIVO: 30/03/2012 AREA: 77,45 km2 FOGLI IGM: LOMBARDIA
 RICHIEDENTI: Independent Energy Solutions

TORRENTE VULGANO RIATTRIBUZIONE

RESPONSABILE DEL PROCEDIMENTO: Mileto Rigido
 BUIG: LIV-12 ARRIVO: 09/11/2010 AREA: 41,75 km2 FOGLI IGM: PUGLIA
 RICHIEDENTI: Canoel Italia

ISTANZE DI CONCESSIONE DI STOCCAGGIO

BAGNOLO MELLA STOCCAGGIO

DIRIGENTE DELEGATO: Liliana Panei
 BUIG: LI-10 ARRIVO: 17/09/2007 AREA: 24,07 km2 FOGLI IGM: 47 LOMBARDIA
 RICHIEDENTI: GSEI
 Retragas
 Storengy S.A.

PALAZZO MORONI STOCCAGGIO

DIRIGENTE DELEGATO: Liliana Panei
 BUIG: LII-11 ARRIVO: 03/10/2008 AREA: 4,98 km2 FOGLI IGM: 125 MARCHE
 RICHIEDENTI: Edison

POGGIOFIORITO STOCCAGGIO

DIRIGENTE DELEGATO: Liliana Panei
 BUIG: LI-11 ARRIVO: 26/10/2007 AREA: 10,18 km2 FOGLI IGM: 147 ABRUZZO
 RICHIEDENTI: Gas Plus Italiana

ISTANZE PER IL CONFERIMENTO DI TITOLI MINERARI - Aggiornamento 30/novembre/2015

SAN BENEDETTO STOCCAGGIO

DIRIGENTE DELEGATO: Liliana Panei
 BUIG: LI-10 ARRIVO: 14/09/2007 AREA: 15,07 km2 FOGLI IGM: 133 MARCHE
 RICHIEDENTI: Gas Plus Storage
 Gaz de France International - Acea

SINARCA STOCCAGGIO

RESPONSABILE DEL PROCEDIMENTO: Roberto Rocchi
 BUIG: L-7 ARRIVO: 15/06/2006 AREA: 20,43 km2 FOGLI IGM: 154 MOLISE
 RICHIEDENTI: Edison
 Gas Plus Italiana

ISTANZE DI PERMESSO DI RICERCA IN SICILIA

In Sicilia, per la sola terraferma, in virtù dello statuto speciale della regione, la competenza normativa e amministrativa è completamente autonoma.
 I dati riportati sono forniti dal competente ufficio regionale.

BIANCAVILLA

RESPONSABILE DEL PROCEDIMENTO: URIG
 BUIG: LIII-7 ARRIVO: 12/06/2009 AREA: 74 km2 FOGLI IIM: SICILIA
 RICHIEDENTI: Eni Mediterranea Idrocarburi

CASE LA ROCCA

RESPONSABILE DEL PROCEDIMENTO: URIG
 BUIG: LVII-5 ARRIVO: 03/04/2013 AREA: 80 km2 FOGLI IIM: 276 SICILIA
 RICHIEDENTI: Irminio

CONTRADA GIARDINELLO

RESPONSABILE DEL PROCEDIMENTO: URIG
 BUIG: LIV-2 ARRIVO: 04/01/2010 AREA: 380,4 km2 FOGLI IIM: SICILIA
 RICHIEDENTI: Eni Mediterranea Idrocarburi

COSTA DEL SOLE

RESPONSABILE DEL PROCEDIMENTO: URIG
 BUIG: LIV-1 ARRIVO: 18/12/2009 AREA: 41,52 km2 FOGLI IIM: 272 SICILIA
 RICHIEDENTI: Apennine Energy

ENNA

RESPONSABILE DEL PROCEDIMENTO: URIG
 BUIG: XLI-8 ARRIVO: 04/07/1997 AREA: 467,5 km2 FOGLI IIM: SICILIA
 RICHIEDENTI: Italmin Exploration

GOLD

RESPONSABILE DEL PROCEDIMENTO: URIG
 BUIG: LII-11 ARRIVO: 17/10/2008 AREA: 748,82 km2 FOGLI IIM: SICILIA
 RICHIEDENTI: F.M.G. Srl

LEBRINO

RESPONSABILE DEL PROCEDIMENTO: URIG
 BUIG: XLIV-12 ARRIVO: 02/11/2000 AREA: 310 km2 FOGLI IIM: SICILIA
 RICHIEDENTI: Italmin Exploration

MASSERIA FRISELLA

RESPONSABILE DEL PROCEDIMENTO: URIG
 BUIG: LV-9 ARRIVO: 17/08/2011 AREA: 681,66 km2 FOGLI IIM: 258 SICILIA
 RICHIEDENTI: Enel Longanesi Developments

PETRALIA SOPRANA

RESPONSABILE DEL PROCEDIMENTO: URIG
 BUIG: LII-5 ARRIVO: 09/04/2008 AREA: 727,5 km2 FOGLI IIM: SICILIA
 RICHIEDENTI: Eni Mediterranea Idrocarburi

SCICLI

RESPONSABILE DEL PROCEDIMENTO: URIG
 BUIG: LIII-6 ARRIVO: 28/05/2009 AREA: 96 km2 FOGLI IIM: SICILIA
 RICHIEDENTI: Irminio

TORRENTE RIZZUTO

RESPONSABILE DEL PROCEDIMENTO: URIG
 BUIG: LV-10 ARRIVO: 15/09/2011 AREA: 692,04 km2 FOGLI IIM: 243 SICILIA
 RICHIEDENTI: Mac Oil

ISTANZE PER IL CONFERIMENTO DI TITOLI MINERARI - Aggiornamento 30/novembre/2015

ISTANZE DI CONCESSIONE DI COLTIVAZIONE IN SICILIA

In Sicilia, per la sola terraferma, in virtù dello statuto speciale della regione, la competenza normativa e amministrativa è completamente autonoma.
I dati riportati sono forniti dal competente ufficio regionale.

BONINCONTRO

RESPONSABILE DEL PROCEDIMENTO: URIG
BUIG: I-2 ARRIVO: 01/01/1957 AREA: 32,3 km2 FOGLI IIM: SICILIA
RICHIEDENTI: Petrex Italia

CINQUEVIE

RESPONSABILE DEL PROCEDIMENTO: URIG
BUIG: I-2 ARRIVO: 01/01/1957 AREA: 71 km2 FOGLI IIM: SICILIA
RICHIEDENTI: Eni Mediterranea Idrocarburi

PIANO LUPO

RESPONSABILE DEL PROCEDIMENTO: URIG
BUIG: I-2 ARRIVO: 01/01/1957 AREA: 61,57 km2 FOGLI IIM: SICILIA
RICHIEDENTI: Eni Mediterranea Idrocarburi

ISTANZE DI PERMESSO DI RICERCA DI RISORSE GEOTERMICHE

5 ANGLONA

RESPONSABILE DEL PROCEDIMENTO: Competenza regionale
BUIG: LV-7 ARRIVO: 24/06/2011 AREA: 300 km2 FOGLI IGM: SARDEGNA
RICHIEDENTI: Unione Comuni Anglona

ARLENA DI CASTRO

RESPONSABILE DEL PROCEDIMENTO: Competenza regionale
BUIG: LV-9 ARRIVO: 02/08/2011 AREA: 46,6 km2 FOGLI IGM: LAZIO
RICHIEDENTI: Futuro Energia

BAGNI ODDINI

RESPONSABILE DEL PROCEDIMENTO: Competenza regionale
BUIG: LV-1 ARRIVO: 29/12/2010 AREA: 7,87 km2 FOGLI IGM: SARDEGNA
RICHIEDENTI: INI Fabi

BOCCEA

RESPONSABILE DEL PROCEDIMENTO: Competenza regionale
BUIG: LV-8 ARRIVO: 07/07/2011 AREA: 94,6 km2 FOGLI IGM: LAZIO
RICHIEDENTI: Geothermics Italy

CAMPO GEOTERMICO EOLIANO

RESPONSABILE DEL PROCEDIMENTO: URIG
BUIG: LIII-6 ARRIVO: 25/05/2009 AREA: 102,4 km2 FOGLI IGM: 244 SICILIA
RICHIEDENTI: K Energy

CAMPO GEOTERMICO GERBINI

RESPONSABILE DEL PROCEDIMENTO: URIG
BUIG: LIII-6 ARRIVO: 25/05/2009 AREA: 165 km2 FOGLI IGM: 269 SICILIA
RICHIEDENTI: K Energy

CAMPO GEOTERMICO PANTELLERIA

RESPONSABILE DEL PROCEDIMENTO: URIG
BUIG: LIII-6 ARRIVO: 25/05/2009 AREA: 2,5 km2 FOGLI IGM: SICILIA
RICHIEDENTI: K Energy

CAMPO GEOTERMICO SCIACCA

RESPONSABILE DEL PROCEDIMENTO: URIG
BUIG: LIII-6 ARRIVO: 25/05/2009 AREA: 460 km2 FOGLI IGM: 266 SICILIA
RICHIEDENTI: K Energy

CASALINO

RESPONSABILE DEL PROCEDIMENTO: Competenza regionale
BUIG: LVI-8 ARRIVO: 02/07/2012 AREA: 25,4 km2 FOGLI IGM: LAZIO
RICHIEDENTI: Malalbergo S.r.l.

CASTRO

RESPONSABILE DEL PROCEDIMENTO: Competenza regionale
BUIG: LVI-8 ARRIVO: 16/07/2012 AREA: 20,3 km2 FOGLI IGM: LAZIO
RICHIEDENTI: Malalbergo S.r.l.

ISTANZE PER IL CONFERIMENTO DI TITOLI MINERARI - Aggiornamento 30/novembre/2015

CELLENO

RESPONSABILE DEL PROCEDIMENTO: Competenza regionale
 BUIG: LVI-8 ARRIVO: 10/07/2012 AREA: 124,2 km2 FOGLI IGM: LAZIO
 RICHIEDENTI: Geoenergy

6 CENTENO

RESPONSABILE DEL PROCEDIMENTO: Competenza regionale
 BUIG: LV-9 ARRIVO: 17/08/2011 AREA: 30,3 km2 FOGLI IGM: LAZIO
 RICHIEDENTI: Sorgenia Geothermal TOSCANA

COLLI ALBANI

RESPONSABILE DEL PROCEDIMENTO: Competenza regionale
 BUIG: LVI-4 ARRIVO: 07/03/2012 AREA: 84,6 km2 FOGLI IGM: LAZIO
 RICHIEDENTI: Tombelle

CUGLIERI

RESPONSABILE DEL PROCEDIMENTO: Competenza regionale
 BUIG: LII-11 ARRIVO: 28/10/2008 AREA: 121,7 km2 FOGLI IGM: SARDEGNA
 RICHIEDENTI: Exergia Toscana

FIUMICINO

RESPONSABILE DEL PROCEDIMENTO: Competenza regionale
 BUIG: LV-1 ARRIVO: 13/12/2010 AREA: 75 km2 FOGLI IGM: LAZIO
 RICHIEDENTI: ETA Tecnologie Avanzate

4 FORMELLO

RESPONSABILE DEL PROCEDIMENTO: Competenza regionale
 BUIG: LIV-12 ARRIVO: 10/11/2010 AREA: 115,06 km2 FOGLI IGM: LAZIO
 RICHIEDENTI: Power Field

GARDA SUD

RESPONSABILE DEL PROCEDIMENTO: Competenza regionale
 BUIG: LVI-1 ARRIVO: 21/12/2011 AREA: 115 km2 FOGLI IGM: LOMBARDIA
 RICHIEDENTI: Garda Uno

GROTTE DI CASTRO

RESPONSABILE DEL PROCEDIMENTO: Competenza regionale
 BUIG: LV-6 ARRIVO: 03/05/2011 AREA: 72,12 km2 FOGLI IGM: LAZIO
 RICHIEDENTI: Power Field

2 LA RICCIA

RESPONSABILE DEL PROCEDIMENTO: Competenza regionale
 BUIG: LV-6 ARRIVO: 26/05/2011 AREA: 37 km2 FOGLI IGM: LAZIO
 RICHIEDENTI: Iterna

LAGO DI ALBANO

RESPONSABILE DEL PROCEDIMENTO: Competenza regionale
 BUIG: LIV-12 ARRIVO: 22/11/2010 AREA: 145,39 km2 FOGLI IGM: LAZIO
 RICHIEDENTI: Tombelle

LAGO DI BOLSENA

RESPONSABILE DEL PROCEDIMENTO: Competenza regionale
 BUIG: LV-1 ARRIVO: 07/12/2010 AREA: 156,23 km2 FOGLI IGM: LAZIO
 RICHIEDENTI: Tombelle UMBRIA

LAGO DI BRACCIANO

RESPONSABILE DEL PROCEDIMENTO: Competenza regionale
 BUIG: LIV-12 ARRIVO: 08/11/2010 AREA: 70 km2 FOGLI IGM: LAZIO
 RICHIEDENTI: Tombelle

5 MARTIS

RESPONSABILE DEL PROCEDIMENTO: Competenza regionale
 BUIG: LV-7 ARRIVO: 09/06/2011 AREA: 278,5 km2 FOGLI IGM: SARDEGNA
 RICHIEDENTI: Geoenergy

MOLETTA

RESPONSABILE DEL PROCEDIMENTO: Competenza regionale
 BUIG: LV-7 ARRIVO: 21/06/2011 AREA: 15 km2 FOGLI IGM: LAZIO
 RICHIEDENTI: Iterna

ISTANZE PER IL CONFERIMENTO DI TITOLI MINERARI - Aggiornamento 30/novembre/2015

MONTALFINA

RESPONSABILE DEL PROCEDIMENTO: Competenza regionale
 BUIG: LVII-7 ARRIVO: 11/06/2013 AREA: 34,24 km² FOGLI IGM: 129 UMBRIA
 RICHIEDENTI: Tosco Geo

4 MONTE AGUZZO

RESPONSABILE DEL PROCEDIMENTO: Competenza regionale
 BUIG: LV-2 ARRIVO: 28/01/2011 AREA: 140,5 km² FOGLI IGM: LAZIO
 RICHIEDENTI: Steam

MONTE FUMAIOLO

RESPONSABILE DEL PROCEDIMENTO: Competenza regionale
 BUIG: LVI-12 ARRIVO: 29/11/2012 AREA: 51,7 km² FOGLI IGM: LAZIO
 RICHIEDENTI: Malalbergo S.r.l.

MONTE RUBIAGLIO

RESPONSABILE DEL PROCEDIMENTO: Competenza regionale
 BUIG: LVII-7 ARRIVO: 11/06/2013 AREA: 36,2 km² FOGLI IGM: 129 UMBRIA
 RICHIEDENTI: Tosco Geo

3 MONTEROSI

RESPONSABILE DEL PROCEDIMENTO: Competenza regionale
 BUIG: LIV-12 ARRIVO: 10/11/2010 AREA: 158,17 km² FOGLI IGM: LAZIO
 RICHIEDENTI: Power Field

6 PONTE RIGO

RESPONSABILE DEL PROCEDIMENTO: Competenza regionale
 BUIG: LV-7 ARRIVO: 10/06/2011 AREA: 30 km² FOGLI IGM: LAZIO
 RICHIEDENTI: Iterna TOSCANA

S. MARIA DI SALA

RESPONSABILE DEL PROCEDIMENTO: Competenza regionale
 BUIG: LVI-8 ARRIVO: 16/07/2012 AREA: 12,7 km² FOGLI IGM: LAZIO
 RICHIEDENTI: Malalbergo S.r.l.

2 SABATINI SUD

RESPONSABILE DEL PROCEDIMENTO: Competenza regionale
 BUIG: LV-6 ARRIVO: 16/05/2011 AREA: 56,3 km² FOGLI IGM: LAZIO
 RICHIEDENTI: Steam

1 SACROFANO A

RESPONSABILE DEL PROCEDIMENTO: Competenza regionale
 BUIG: LV-11 ARRIVO: 29/10/2011 AREA: 35 km² FOGLI IGM: LAZIO
 RICHIEDENTI: Svolta Geotermica S.r.l.

1 SACROFANO B

RESPONSABILE DEL PROCEDIMENTO: Competenza regionale
 BUIG: LVI-5 ARRIVO: 02/04/2012 AREA: 35 km² FOGLI IGM: LAZIO
 RICHIEDENTI: Power Field

5 SEDINI

RESPONSABILE DEL PROCEDIMENTO: Competenza regionale
 BUIG: LV-7 ARRIVO: 09/06/2011 AREA: 296,18 km² FOGLI IGM: SARDEGNA
 RICHIEDENTI: Geoenergy

SEGGIANO

RESPONSABILE DEL PROCEDIMENTO: Competenza regionale
 BUIG: LVII-12 ARRIVO: 07/11/2013 AREA: 40,26 km² FOGLI IGM: TOSCANA
 RICHIEDENTI: Vega

3 SUTRI

RESPONSABILE DEL PROCEDIMENTO: Competenza regionale
 BUIG: LIV-12 ARRIVO: 20/11/2010 AREA: 101,9 km² FOGLI IGM: LAZIO
 RICHIEDENTI: Steam

TUSCANIA

RESPONSABILE DEL PROCEDIMENTO: Competenza regionale
 BUIG: LVI-1 ARRIVO: 19/12/2011 AREA: 71,2 km² FOGLI IGM: LAZIO
 RICHIEDENTI: Futuro Energia

ISTANZE PER IL CONFERIMENTO DI TITOLI MINERARI - Aggiornamento 30/novembre/2015

ISTANZE DI CONCESSIONE DI COLTIVAZIONE DI RISORSE GEOTERMICHE

ABBADIA SAN SALVATORE

RESPONSABILE DEL PROCEDIMENTO: Competenza regionale
 BUIG: -1 ARRIVO: AREA: 2,52 km2 FOGLI IGM: TOSCANA
 RICHIEDENTI: Enel UNG

MILIA

RESPONSABILE DEL PROCEDIMENTO: Competenza regionale
 BUIG: LVI-5 ARRIVO: 24/04/2012 AREA: 25,11 km2 FOGLI IGM: TOSCANA
 RICHIEDENTI: Enel Green Power PERMESSO: MACCHIA AL TORO

ISTANZE DI PERMESSO DI RICERCA DI RISORSE GEOTERMICHE FINALIZZATO ALLA SPERIMENTAZIONE DI IMPIANTI PILOTA

CASA DEL CORTO

DIRIGENTE DELEGATO: Marcello Saralli
 BUIG: LV-12 ARRIVO: 25/11/2011 AREA: 5,04 km2 FOGLI IIM: TOSCANA
 RICHIEDENTI: Svolta Geotermica S.r.l.

CASTEL GIORGIO-TORRE ALFINA

DIRIGENTE DELEGATO: Marcello Saralli
 BUIG: LV-8 ARRIVO: 19/07/2011 AREA: 22,71 km2 FOGLI IIM: 129-130 LAZIO
 RICHIEDENTI: ITW-LKW Geotermia Italia UMBRIA

CASTELNUOVO

DIRIGENTE DELEGATO: Marcello Saralli
 BUIG: LVII-5 ARRIVO: 29/04/2013 AREA: 7,49 km2 FOGLI IIM: TOSCANA
 RICHIEDENTI: Tosco Geo

CORTOLLA

DIRIGENTE DELEGATO: Marcello Saralli
 BUIG: LV-9 ARRIVO: 24/08/2011 AREA: 22,54 km2 FOGLI IIM: 112 TOSCANA
 RICHIEDENTI: R.T.I. Renewem - Co.Svi.G.

FORIO

DIRIGENTE DELEGATO: Marcello Saralli
 BUIG: LVI-3 ARRIVO: 20/02/2012 AREA: 36,78 km2 FOGLI IIM: 183-184 CAMPANIA
 RICHIEDENTI: IschiaGeoTermia

MONTENERO

DIRIGENTE DELEGATO: Marcello Saralli
 BUIG: LVI-3 ARRIVO: 27/02/2012 AREA: 30,19 km2 FOGLI IIM: 129 TOSCANA
 RICHIEDENTI: Gesto Italia

SCARFOGLIO

DIRIGENTE DELEGATO: Marcello Saralli
 BUIG: LVI-8 ARRIVO: 17/07/2012 AREA: 22,34 km2 FOGLI IIM: 184 CAMPANIA
 RICHIEDENTI: Geoelectric

SERRACONA

DIRIGENTE DELEGATO: Marcello Saralli
 BUIG: LIX-12 ARRIVO: 10/11/2015 AREA: 15 km2 FOGLI IIM: 120 TOSCANA
 RICHIEDENTI: Graziella Green Power

ISTANZE DI LICENZA DI ESPLORAZIONE PER LO STOCCAGGIO DI BLOSSIDO DI CARBONIO

SIBILLA

DIRIGENTE DELEGATO: Liliana Panei
 BUIG: LVI-3 ARRIVO: 03/02/2012 AREA: 218,14 km2 FOGLI IIM: 923 ZONA B
 RICHIEDENTI: Independent Gas Management

ELENCO DEI TITOLI VIGENTI

L'elenco dei titoli vigenti è consultabile anche on-line sul sito web dell'UNMIG all'indirizzo:
<http://unmig.mise.gov.it>

INDICE DEI TITOLI MINERARI

Aggiornamento: 30/novembre/2015

PERMESSI DI RICERCA DI IDROCARBURI IN TERRAFERMA

DENOMINAZIONE	CODICE
A	
ABBADIA CERRETO	717
ALIANO	492
B	
BADILE	714
BARDONE	546
BELGIOIOSO	2107
BIBBIANO	715
BOSCO	2117
BOSCONERO	2123
BUCCHIANICO	422
BUGIA	2100
C	
CADELBOSCO DI SOPRA	2112
CALCIO	2113
CARISIO	543
CARITA'	723
CASALE COCCHI	690
CASCINA ALBERTO	2130
CASCINA GRAZIOSA	2131
CASCINA S. PIETRO	514
CASONI	2116
CASTELVERDE	2121
CIVITA	496
CODOGNO	517
COLFELICE	2115
COLLE DEI NIDI	2126
COLLE DELLA GUARDIA	2128
COLLE GINESTRE	2109
CORANA	548
CORTE DEI SIGNORI	683
CROCETTA	507
D	
DARDAGNOLA	2118
E	
ELEONORA	2120
F	
FAENZA	2119
FANTOZZA	2106
FIUME ANIENE	481
FIUME ARNONE	523
FOSSO VALDIENNA	437
G	
GRATTASSASSO	2111
J	
JOLANDA DI SAVOIA	688
L	
LA PROSPERA	691
LAGO DEL SALTO	482
M	
MASSERIA MONTAROZZO	2127
MELZO	2125
MOLINO	720
MONTALBANO	539
MONTE NEGRO	2103
MONTE PALLANO	531
MONTELURO	700
MONTEMARCIANO	541
MONTOTONE	2122

MUTIGNANO	501
N	
NUSCO	2105
O	
OPERA	719
ORTONA	524
P	
PANNOCCHIA	721
PESCOPENNATARO	508
PODERE GALLINA	697
PONTE DEI GRILLI	699
PONTE DEL DIAVOLO	698
PORTOMAGGIORE	2114
POSTA NUOVA	545
R	
RECANATI	708
RONSECCO	2108
S	
S. MARIA GORETTI	2129
SAN MARCO	525
SAN VINCENZO	510
SANTA CROCE	2110
SASSUOLO	716
SCARPIZZOLO	2133
SERRA S. BERNARDO	410
SETTECERRI	454
SORA	484
T	
TEANA	485
TEMPA MOLIANO	438
TORRENTE ACQUA FREDDA	2102
TORRENTE ALVO	2104
TORRENTE LA VELLA	544
TORRENTE NURE	512
TORRENTE PARMA	696
TOZZONA	2124
TRIGOLO	724
V	
VIGEVANO	460
VILLA GIGLI	722
Z	
ZAPPOLINO	2101

PERMESSI DI RICERCA DI IDROCARBURI IN SICILIA

DENOMINAZIONE	CODICE
F	
FIUME TELLARO	302
FRIDDANI	305
M	
MONTEMAGGIORE BELSITO	306
P	
PASSO DI PIAZZA	304
PATERNO'	303

PERMESSI DI RICERCA DI IDROCARBURI IN MARE

DENOMINAZIONE	CODICE
---------------	--------

A	
A.R. 78.RC	549
A.R. 80.AG	566
A.R. 81.FR	570
A.R. 87.AG	625
A.R. 91.EA	638
A.R. 92.EA	639
A.R. 93.EA	640
A.R. 94.PY	2003
B	
B.R268.RG	671
B.R269.GC	673
B.R270.EL	2001
B.R271.EL	2002
B.R272.EL	2004
B.R273.EN	2006
C	
C.R146.NP	668
C.R148.VG	676
C.R149.NP	2132
D	
D.R. 74.AP	2005
F	
F.R. 39.NP	680
F.R. 40.NP	681
G	
G.R. 13.AG	657
G.R. 14.AG	656
G.R. 15.PU	667

CONCESSIONI DI COLTIVAZIONE DI IDROCARBURI IN TERRAFERMA

DENOMINAZIONE	CODICE
A	
AGLAVIZZA	939
ALFONSINE	922
B	
BAGNOLO MELLA	905
BARIGAZZO	704
BOMBIANA	884
C	
CA' BELLAVISTA	712
CALCIANO	816
CANDELA	789
CANONICA	910
CAPO COLONNE	809
CAPPARUCCIA	933
CASA BALLEANI	731
CASA MAGGI	871
CASA TONETTO	941
CASCINA CASTELLO	934
CASTEGGIO	889
CAVIAGA	890
CIGNONE	891
COLABELLA	830
COLLE DI LAURO	790
COLLE S. GIOVANNI	937
CORTEMAGGIORE	892
D	
DOSSO DEGLI ANGELI	902
F	
FILETTO	788

FIUME TENNA	800
FIUME TRESTE	810
FONTE SAN DAMIANO	848
FORNOVO DI TARO	881
G	
GAGGIANO	904
GAGGIOLA	713
GARAGUSO	783
GORGOLIONE	928
GRECCHIA	703
I	
IL SALICE	846
L	
LUCERA	885
M	
MACCHIA DI PIERNO	852
MACERATA	829
MAFALDA	828
MANARA	886
MANCHE DI CIMALIA	779
MASSERIA ACQUASALSA	798
MASSERIA GROTTAVECCHIA	849
MASSERIA MONACO	836
MASSERIA PETRILLI	868
MASSERIA VERTICCHIO	819
MASSERIA VIORANO	874
MASSIGNANO	877
MELANICO	821
MEZZOCOLLE	936
MIGLIANICO	930
MIRANDOLA	915
MISANO ADRIATICO	858
MOLINAZZO	718
MONTE CANTIERE	845
MONTE CASTELLANO	795
MONTE MORRONE	808
MONTE URANO	867
MONTE VERDESE	870
MONTE VRECCIAIO	838
MONTEARDONE	878
MONTEGRANARO	875
MONTIGNANO	839
N	
NOVA SIRI SCALO	751
O	
ORSINO	834
OVANENGO	908
P	
PECORARO	843
PESSANO	911
PIETRAMALA	926
PIGAZZANO	837
POGGIO CASTIONE	749
POLICORO	859
POMPOSA	888
PONTETIDONE	894
PORTO CIVITANOVA	853
PORTO CORSINI TERRA	916
POZZA	711
Q	
QUARTO	931
R	
RAPAGNANO	938
RAVENNA TERRA	917
RECOLETA	927
RECOVATO	918
S	
S. ANDREA	869
S. BENEDETTO DEL TRONTO	826
S. MARIA IMBARO	817

S. MARIA NUOVA	842
S. MAURO	864
S. TEODORO	857
SALGASTRI	707
SALSOMAGGIORE I	726
SALSOMAGGIORE II	725
SAN BASILE	854
SAN GERVASIO	906
SAN LORENZO	940
SAN MARCO	862
SAN POTITO	920
SANTERNO	924
SCANZANO	865
SEDIA D'ORLANDO	762
SERRA PIZZUTA	802
SETTALA	913
SETTEFINESTRE	841
SILLARO	935
SORESINA	897
SPILAMBERTO	914
STRANGOLAGALLI	785
T	
TEMPA ROSSA	823
TERTIVERI	804
TOMBOLO	850
TORRENTE CELONE	861
TORRENTE CIGNO	856
TORRENTE MENOCCHIA	796
TORRENTE VULGANO	805
TRESIGALLO	921
TRIGNANO	709
V	
VAL D'AGRI	932
VALLE DEL ROVELLO	876
VESCOVATO	899
VETTA	706
VILLAFORTUNA-TRECATE	900

CONCESSIONI DI COLTIVAZIONE DI IDROCARBURI IN SICILIA

DENOMINAZIONE	CODICE
B	
BRONTE - S. NICOLA	320
C	
CASE SCHILLACI	331
COMISO II	321
F	
FIUMETTO	322
G	
GAGLIANO	323
GELA	324
GIAURONE	325
I	
IRMINIO	326
L	
LIPPONE - MAZARA DEL VALLO	327
N	
NOTO	330
R	
RAGUSA	328
ROCCA CAVALLO	329
S	
S. ANNA	333
SAMPERI	332

CONCESSIONI DI COLTIVAZIONE DI IDROCARBURI IN MARE

DENOMINAZIONE	CODICE
A	
A.C. 1.AG	956
A.C. 2.AS	958
A.C. 3.AS	959
A.C. 4.AS	960
A.C. 5.AV	964
A.C. 6.AS	967
A.C. 7.AS	965
A.C. 8.ME	970
A.C. 9.AG	978
A.C. 10.AG	980
A.C. 11.AG	981
A.C. 12.AG	984
A.C. 13.AS	985
A.C. 14.AS	989
A.C. 15.AX	990
A.C. 16.AG	995
A.C. 17.AG	1000
A.C. 18.AG	1001
A.C. 19.PI	1004
A.C. 20.AG	1005
A.C. 21.AG	1006
A.C. 22.EA	1009
A.C. 23.EA	1010
A.C. 24.EA	1011
A.C. 25.EA	1012
A.C. 26.EA	1013
A.C. 27.EA	1014
A.C. 28.EA	1015
A.C. 29.EA	1016
A.C. 30.EA	1017
A.C. 31.EA	1018
A.C. 32.AG	1019
A.C. 33.AG	1021
A.C. 34.AG	1022
A.C. 35.AG	1023
A.C. 36.AG	1024
B	
B.C. 1.LF	954
B.C. 2.LF	957
B.C. 3.AS	961
B.C. 4.AS	962
B.C. 5.AS	966
B.C. 7.LF	968
B.C. 8.LF	971
B.C. 9.AS	973
B.C. 10.AS	977
B.C. 11.AS	979
B.C. 12.AS	988
B.C. 13.AS	986
B.C. 14.AS	987
B.C. 15.AV	993
B.C. 17.TO	996
B.C. 18.RI	997
B.C. 20.AS	1002
B.C. 21.AG	1007
B.C. 22.AG	1020
B.C. 23.AG	1025
C	
C.C. 1.AG	955
C.C. 3.AG	975
C.C. 6.EO	991
CERVIA MARE	952
D	
D.C. 1.AG	963
D.C. 2.AG	972
D.C. 3.AG	976
D.C. 4.AG	983

F	
F.C. 1.AG	998
F.C. 2.AG	1003
FASCIA CERVIA MARE	953
G	
G.C. 1.AG	1026
P	
PORTO CORSINI MARE	1008

CONCESSIONI DI STOCCAGGIO DI IDROCARBURI IN TERRAFERMA

DENOMINAZIONE	CODICE
A	
ALFONSINE STOCCAGGIO	2922
B	
BORDOLANO STOCCAGGIO	2923
BRUGHERIO STOCCAGGIO	2903
C	
CELLINO STOCCAGGIO	2794
COLLALTO STOCCAGGIO	2814
CORNEGLIANO STOCCAGGIO	2925
CORTEMAGGIORE STOCCAGGIO	2892
CUGNO LE MACINE STOCCAGGIO	2926
F	
FIUME TRESTE STOCCAGGIO	2810
M	
MINERBIO STOCCAGGIO	2907
R	
RIPALTA STOCCAGGIO	2896
S	
SABBIONCELLO STOCCAGGIO	2921
SAN POTITO E COTIGNOLA STOCCA	2924
SERGNANO STOCCAGGIO	2912
SETTALA STOCCAGGIO	2813

PERMESSI DI RICERCA DI RISORSE GEOTERMICHE IN TERRAFERMA

DENOMINAZIONE	CODICE
B	
BAGNOLO	375
BOCCHEGGIANO	352
C	
CAMPIGLIA D'ORCIA	400
CASTIGLIONE D'ORCIA	377
CELLE SUL RIGO	376
CELLERE	398
CINIGIANO	354
F	
FRANCIACORTA	351
G	
GERFALCO	378
GUARDISTALLO	379
I	
IGIA RISORSE GEOTERMICHE	396
L	
LA GRASCETA	401
LA GUARDIOLA	402

LA VEDUTA	399
LAGO DI VICO	389
LE CASCINELLE	374
M	
MALPAGA	405
MAZZOLLA	356
MENSANO	357
MONTALCINO	383
MONTE LABBRO	358
MONTE SANTA CROCE	370
MONTEBAMBOLI	367
MONTEGEMOLI	368
MONTERONI	407
MONTORIO	388
MURCI	359
MURLO	371
P	
PANTELLERIA	350
PECCIOLI	380
PERETA	382
PIANA DEL DIAVOLO	390
POGGIO FORTE	408
POGGIO MONTONE	362
POMONTE	387
R	
RIPA D'ORCIA	403
ROCCASTRADA	364
ROMA OVEST	366
S	
SAN GAVINO MONREALE	406
SCANSANO	394
T	
TOBIA	391
TORRENIERI	404
V	
VALLE DI SUIO	392

CONCESSIONI DI COLTIVAZIONE DI RISORSE GEOTERMICHE IN TERRAFERMA

DENOMINAZIONE	CODICE
B	
BAGNORE	5
C	
CANNETO	21
CHIUSDINO	28
F	
FERRARA	15
L	
LARDERELLO	22
LUSTIGNANO	23
P	
PIANCASTAGNAIO	11
R	
RIO SECCO	12
T	
TRAVALE	26
V	
VALENTANO	32
VICENZA	17

ELENCO DEI PERMESSI DI RICERCA ACCORDATI NELLA TERRAFERMA - Aggiornamento 30/novembre/2015

PERMESSI DI RICERCA ACCORDATI NELLA TERRAFERMA

Leggi 11 gennaio 1957, n. 6, 21 luglio 1967, n. 613 e successive modificazioni, 9 gennaio 1991, n. 9 e Decreto Legislativo 25 novembre 1996, n. 625

Nella terraferma sono vigenti n. 83 PERMESSI DI RICERCA per complessivi 23161,79 Km²

Regione	Numero permessi	Superficie (Km ²)
ABRUZZO	11	2.213,06
BASILICATA	10	1.358,61
CAMPANIA	2	802,90
EMILIA ROMAGNA	31	6.021,86
LAZIO	5	2.556,85
LOMBARDIA	15	3.907,21
MARCHE	8	865,85
MOLISE	5	885,40
PIEMONTE	7	3.130,15
PUGLIA	2	309,15
SARDEGNA	1	443,00
TOSCANA	1	142,50
VENETO	1	525,25

Nota:
Nella tabella i titoli afferenti a due o più regioni sono conteggiati più volte, una per ciascuna regione mentre a ciascuna regione viene attribuita la parte di area del titolo minerario ad essa afferente.

ELENCO DEI PERMESSI DI RICERCA ACCORDATI NELLA TERRAFERMA - Aggiornamento 30/novembre/2015

410

CODICE E DENOMINAZIONE DEL PERMESSO	TITOLARI DEL PERMESSO e relative quote di partecipazione (%)	PROVVEDIMENTI CONCERNENTI IL PERMESSO		PERIODO DI VIGENZA	SCADENZA	AREA (km2)	UBICAZIONE DEL PERMESSO	
		Data	Natura del provvedimento					Decorrenza
SERRA S. BERNARDO Nota: Sospeso.	ROCKHOPPER ITALIA (22,89) (r.u.) ENI (63,34) TOTAL E&P ITALIA (13,77)	11/7/1994	Conferimento	11/7/1994	13/07/2013	268,56	BASILICATA (268,56)	
		6/3/1995	Trasferimento quota	9/1/1995	XXXVIII - 8			
		14/6/1996	Trasferimento quota e nomina r.u.	1/1/1996	XL - 7			
		14/6/1996	Cambio intestazione quota	23/1/1996	XL - 7			
		5/12/1996	Trasferimento quote	14/10/1996	XLI - 1			
		28/8/1997	Trasferimento quota	1/7/1997	XLI - 9			
		13/2/1998	Cambio intestazione quota	1/1/1998	XLII - 3			
		20/2/1998	Trasferimento quota	29/1/1998	XLII - 3			
		21/9/1998	Assunzione quota	24/7/1998	XLII - 10			
		5/2/1999	Trasferimento quote	30/10/1998	XLIII - 3			
		20/3/2000	Cambio intestazione quota	1/1/2000	XLIV - 4			
		29/11/2000	Cambio intestazione quota	3/3/2000	XLIV - 12			
		20/4/2001	Cambio intestazione quota	1/10/2000	XLV - 5			
		25/3/2002	Assunzione quota	7/11/2000	XLVI - 4			
		5/4/2002	Trasferimento quota	29/11/2001	XLVI - 12			
		14/6/2002	Sospensione decorrenza vigenza	11/7/2000	XLVI - 7			
		16/7/2003	Cambio intestazione quota	26/5/2003	XLVII - 8			
10/11/2003	Trasferimento quota	30/9/2003	XLVII - 12					
12/2/2004	Intestazione quota	1/12/2003	XLVIII - 3					
30/6/2005	Determinazione scadenza vigenza	22/2/2005	XLIX - 7					
30/6/2005	Trasferimento quota	26/4/2005	XLIX - 7					
30/8/2005	Proroga e riduzione	23/2/2005	XLIX - 9					
30/3/2007	Assunzione quota	15/1/2007	LI - 4					
17/12/2007	Sospensione decorso temporale	30/4/2007	LII - 1					
16/4/2008	Cambio intestazione quota	12/2/2008	LII - 5					
9/7/2008	Sospensione decorso temporale	30/4/2007	LII - 8					
9/7/2008	Trasferimento quote	4/2/2008	LII - 8					
9/2/2010	Trasferimento quota	1/1/2010	LIV - 3					
23/2/2015	Modifica denominazione sociale	3/12/2014	LIX - 2					

422

CODICE E DENOMINAZIONE DEL PERMESSO	TITOLARI DEL PERMESSO e relative quote di partecipazione (%)	PROVVEDIMENTI CONCERNENTI IL PERMESSO		PERIODO DI VIGENZA	SCADENZA	AREA (km2)	UBICAZIONE DEL PERMESSO
		Data	Natura del provvedimento				
BUCCHIANICO Nota: L'area del permesso di ricerca è così ridotta in seguito al rilascio della concessione di coltivazione Miglianico. Sospeso.	ADRIATICA IDROCARBURI (100) (r.u.)	25/7/1996	Conferimento	25/7/1996	25/07/2008	178,96	ABRUZZO (178,96)
		13/2/1998	Cambio intestazione	1/1/1998	XL - 8		
		27/2/2003	Riduzione area	19/4/2002	XLII - 3		
		27/2/2003	Proroga	25/2/2005	XLVII - 3		
		20/11/2007	Proroga	25/7/2005	LI - 12		
		9/7/2008	Sospensione decorso temporale	27/9/2007	LII - 8		
9/2/2010	Trasferimento	1/1/2010	LIV - 3				

ELENCO DEI PERMESSI DI RICERCA ACCORDATI NELLA TERRAFERMA - Aggiornamento 30/novembre/2015

CODICE E DENOMINAZIONE DEL PERMESSO	TITOLARI DEL PERMESSO e relative quote di partecipazione (%)	PROVEDIMENTI CONCERNENTI IL PERMESSO		PERIODO DI VIGENZA	SCADENZA	AREA (km2)	UBICAZIONE DEL PERMESSO
		Data	Natura del provvedimento				
437 FOSSO VALDIENNA Nota: Sospeso.	TOTAL E&P ITALIA (83,4) (r.u.) SHELL ITALIA E&P (9,3) ENI (7,3)	5/12/1996 13/2/1998 15/3/2000 20/3/2000 29/11/2000 20/4/2001 5/6/2003 30/6/2003 16/7/2003 12/2/2004 9/2/2010 23/9/2011	Natura del provvedimento Conferimento Cambio intestazione Trasferimento quote e nomina r.u. Cambio intestazione quota Cambio intestazione quote Cambio intestazione quote Cambio intestazione quote Sospensione decorso temporale Cambio intestazione quota Cambio intestazione quota Trasferimento quota Trasferimento quota	1° periodo	05/12/2002	34	BASILICATA (34)
438 TEMPA MOLIANO Nota: Sospeso.	TOTAL E&P ITALIA (83,4) (r.u.) SHELL ITALIA E&P (9,3) ENI (7,3)	5/12/1996 13/2/1998 15/3/2000 20/3/2000 29/11/2000 20/4/2001 5/6/2003 30/6/2003 16/7/2003 12/2/2004 9/2/2010 23/9/2011	Natura del provvedimento Conferimento Cambio intestazione Trasferimento quote e nomina r.u. Cambio intestazione quota Cambio intestazione quota Cambio intestazione quote Cambio intestazione quota Sospensione decorso temporale Cambio intestazione quota Cambio intestazione quota Trasferimento quota Trasferimento quota	1° periodo	05/12/2002	57,48	BASILICATA (57,48)
454 SETTECERRI	ADRIATICA IDROCARBURI (100) (r.u.)	25/9/1997 15/9/1999 17/10/2000 5/4/2002 20/5/2003 30/6/2005 16/4/2008 9/2/2010 21/1/2013 21/2/2013 16/4/2013	Natura del provvedimento Conferimento Trasferimento quota e nomina r.u. Sospensione decorrenza vigenza Trasferimento quota Assunzione quota e nomina r.u. Trasferimento quota Cambio intestazione quota Trasferimento quota Assunzione quota Riduzione area Termine della sospensione del decorso temporale	1° periodo	21/08/2016	419,2	ABRUZZO (363,36) MARCHE (55,84)

ELENCO DEI PERMESSI DI RICERCA ACCORDATI NELLA TERRAFERMA - Aggiornamento 30/novembre/2015

CODICE E DENOMINAZIONE DEL PERMESSO	TITOLARI DEL PERMESSO e relative quote di partecipazione (%)	PROVEDIMENTI CONCERNENTI IL PERMESSO		PERIODO DI VIGENZA	SCADENZA	AREA (km2)	UBICAZIONE DEL PERMESSO
		Data	Natura del provvedimento				
460 VIGEVANO Nota: Sospeso.	ENI (45) (r.u.) BG GAS INTERNATIONAL BV FILIALE ITALIANA (40) EDISON (15)	30/1/1998 17/3/2000 17/10/2000 29/11/2000 18/5/2001 25/3/2002 25/3/2002 30/7/2002	Natura del provvedimento Attribuzione Riduzione area Sospensione decorrenza vigenza Trasferimento quota Trasferimento quota Trasferimento quota Trasferimento quota Determinazione data scadenza sospensione vigenza	1° periodo 1° periodo 1° periodo 1° periodo 1° periodo 1° periodo 1° periodo 1° periodo 1° periodo	01/01/2006	392,45	LOMBARDIA (371,26) PIEMONTE (21,19)
481	FIUME ANIENE Nota: Presentata istanza di proroga e di riduzione pubblicata nel B.U.I.G. Anno LII - N. 1. Sospeso.	21/9/1998 11/2/1999 20/3/2000 29/5/2000 20/4/2001 27/1/2003 8/10/2003 4/10/2006 28/1/2010	Natura del provvedimento Conferimento Assunzione quote e nomina r.u. Cambio intestazione quota Approvazione programma lavori unitario Cambio intestazione quota Trasferimento quota Sospensione decorso temporale Determinazione scadenza vigenza Sospensione decorso temporale	1° periodo 1° periodo 1° periodo 1° periodo 1° periodo 1° periodo 1° periodo 1° periodo 1° periodo	05/01/2008	911,02	LAZIO (689,64) ABRUZZO (221,38)
482	LAGO DEL SALTO Nota: Presentata istanza di proroga e di riduzione pubblicata nel B.U.I.G. Anno LII - N. 1. Sospeso.	21/9/1998 10/2/1999 20/3/2000 29/5/2000 20/4/2001 27/1/2003 8/10/2003 4/10/2006 28/1/2010	Natura del provvedimento Conferimento Assunzione quote e nomina r.u. Cambio intestazione quota Approvazione programma lavori unitario Cambio intestazione quota Trasferimento quota Sospensione decorso temporale Determinazione scadenza vigenza Sospensione decorso temporale	1° periodo 1° periodo 1° periodo 1° periodo 1° periodo 1° periodo 1° periodo 1° periodo 1° periodo	05/01/2008	918,06	LAZIO (498,51) ABRUZZO (419,55)

ELENCO DEI PERMESSI DI RICERCA ACCORDATI NELLA TERRAFERMA - Aggiornamento 30/novembre/2015

CODICE E DENOMINAZIONE DEL PERMESSO	TITOLARI DEL PERMESSO e relative quote di partecipazione (%)	PROVVEDIMENTI CONCERNENTI IL PERMESSO		PERIODO DI VIGENZA	SCADENZA	AREA (km2)	UBICAZIONE DEL PERMESSO
		Data	Natura del provvedimento				
484 SORA Nota: Presentata istanza di proroga e di riduzione pubblicata nel B.U.I.G. Anno LII - N. 1. Sospeso.	LUMAX OIL (100) (r.u.)	21/9/1998 10/2/1999 20/3/2000 29/5/2000	Natura del provvedimento Conferimento Assunzione quote e nomina r.u. Cambio intestazione quota Approvazione programma lavori unitario	1° periodo Decorrenza 23/9/1998 21/2/1998 1/1/2000 29/5/2000	05/01/2008	895,5	LAZIO (476,41) ABRUZZO (419,09)
		20/4/2001 27/1/2003 8/10/2003 4/10/2006 28/1/2010	Cambio intestazione quota Trasferimento quota Sospensione decorso temporale Determinazione scadenza vigenza Sospensione decorso temporale	1/10/2000 26/6/2002 29/5/2003 10/9/2006 11/8/2008			

CODICE E DENOMINAZIONE DEL PERMESSO	TITOLARI DEL PERMESSO e relative quote di partecipazione (%)	PROVVEDIMENTI CONCERNENTI IL PERMESSO		PERIODO DI VIGENZA	SCADENZA	AREA (km2)	UBICAZIONE DEL PERMESSO
		Data	Natura del provvedimento				
485 TEANA Nota: Sospeso.	TOTAL E&P ITALIA (80) (r.u.) ENI (20)	23/9/1998 4/12/1998 10/3/1999 18/11/1999 19/10/2000 5/4/2002 16/4/2003 16/7/2003 8/10/2004 9/2/2010	Natura del provvedimento Conferimento Rettifica Cambio intestazione quota Trasferimento quota Assunzione quota Trasferimento quota Trasferimento quota e nomina r.u. Cambio intestazione quota Sospensione decorso temporale Trasferimento quota	1° periodo Decorrenza 23/9/1998 23/9/1998 30/6/1999 6/10/2000 29/11/2001 3/12/2002 26/5/2003 19/7/2004 1/1/2010	23/09/2004	231,04	BASILICATA (231,04)

CODICE E DENOMINAZIONE DEL PERMESSO	TITOLARI DEL PERMESSO e relative quote di partecipazione (%)	PROVVEDIMENTI CONCERNENTI IL PERMESSO		PERIODO DI VIGENZA	SCADENZA	AREA (km2)	UBICAZIONE DEL PERMESSO
		Data	Natura del provvedimento				
492 ALIANO Nota: Sospeso.	TOTAL E&P ITALIA (60) (r.u.) ENI (40)	6/11/1998 3/8/1999 20/3/2000 20/3/2000 11/10/2000 29/11/2000 20/4/2001 20/5/2001 26/3/2003 16/7/2003 8/10/2004 9/2/2010	Natura del provvedimento Conferimento Trasferimento quota Rettifica Cambio intestazione quota Nomina r.u. Cambio intestazione quota Cambio intestazione quota Assunzione quota Assunzione quota Cambio intestazione quota Sospensione decorso temporale Trasferimento quota	1° periodo Decorrenza 6/11/1998 7/4/1999 6/11/1998 1/1/2000 15/9/2000 3/3/2000 1/10/2000 6/2/2001 27/2/2003 26/5/2003 19/7/2004 1/1/2010	06/11/2004	154,56	BASILICATA (154,56)

ELENCO DEI PERMESSI DI RICERCA ACCORDATI NELLA TERRAFERMA - Aggiornamento 30/novembre/2015

CODICE E DENOMINAZIONE DEL PERMESSO	TITOLARI DEL PERMESSO e relative quote di partecipazione (%)		PROVVEDIMENTI CONCERNENTI IL PERMESSO		PERIODO DI VIGENZA	SCADENZA	AREA (km2)	UBICAZIONE DEL PERMESSO
	Data	Natura del provvedimento	Decorrenza	BUIG				
PESCOPIENNATARO	ADRIATICA IDROCARBURI (100) (r.u.)		19/2/2001	Conferimento	19/2/2001	06/10/2011	81,9	MOLISE (76,35)
	18/7/2001	Assunzione quota	18/6/2001	XLV - 3	XLV - 8			
	30/6/2003	Sospensione decorso temporale	22/4/2002	XLVII - 7				
	12/2/2004	Intestazione quota	1/12/2003	XLVIII - 3				
	21/5/2004	Determinazione scadenza vigenza	16/3/2004	XLVIII - 6				
	21/5/2004	Approvazione programma lavori unitario	21/5/2004	XLVIII - 6				
	7/7/2006	Assunzione quota	16/5/2006	L - 8				
	26/11/2008	Sospensione decorso temporale	11/5/2008	LII - 12				
	9/2/2010	Trasferimento	1/1/2010	LIV - 3				
	8/6/2010	Sospensione decorso temporale	29/7/2009	LIV - 7				
	8/6/2010	Ridenominazione	8/6/2010	LIV - 7				
	8/6/2010	Determinazione scadenza vigenza	8/6/2010	LIV - 7				
	8/6/2010	Riduzione area	8/6/2010	LIV - 7				

CODICE E DENOMINAZIONE DEL PERMESSO	TITOLARI DEL PERMESSO e relative quote di partecipazione (%)		PROVVEDIMENTI CONCERNENTI IL PERMESSO		PERIODO DI VIGENZA	SCADENZA	AREA (km2)	UBICAZIONE DEL PERMESSO
	Data	Natura del provvedimento	Decorrenza	BUIG				
SAN VINCENZO Nota: Presentata istanza di concessione di coltivazione «S. ALBERTO», pubblicata nel B.U.I.G. Anno L - N. 8. Presentata istanza di sospensione del decorso temporale pubblicata nel B.U.I.G. Anno LIV - N. 12.	PO VALLEY OPERATIONS PTY (67,5) (r.u.) NORTHSUN ITALIA (32,5)		19/2/2001	Conferimento	19/2/2001	19/02/2013	58,7	EMILIA ROMAGNA (58,7)
	27/5/2003	Trasferimento quote e nomina r.u.	17/2/2003	XLV - 3	XLV - 3			
	12/2/2004	Intestazione quota	1/12/2003	XLVII - 6				
	9/5/2005	Cambio intestazione quota	25/8/2004	XLVIII - 3				
	17/12/2008	Trasferimento quota e nomina r.u.	29/10/2008	XLIX - 6				
	7/1/2010	Proroga	19/2/2007	LIII - 1				
	11/1/2011	Proroga	19/2/2010	LIV - 2				
				LIV - 2				
				LIV - 2				
				LIV - 2				

CODICE E DENOMINAZIONE DEL PERMESSO	TITOLARI DEL PERMESSO e relative quote di partecipazione (%)		PROVVEDIMENTI CONCERNENTI IL PERMESSO		PERIODO DI VIGENZA	SCADENZA	AREA (km2)	UBICAZIONE DEL PERMESSO
	Data	Natura del provvedimento	Decorrenza	BUIG				
TORRENTE NURE	PADANA ENERGIA (87,5) (r.u.) PETROREP ITALIANA (12,5)		19/2/2001	Conferimento	19/2/2001	19/02/2013	280,2	EMILIA ROMAGNA (280,2)
	12/10/2001	Trasferimento	3/8/2001	XLV - 3	XLV - 11			
	25/3/2002	Trasferimento quota	2/1/2002	XLVI - 4				
	28/11/2003	Trasferimento quota e nomina r.u.	17/6/2003	XLVII - 12				
	30/6/2005	Cambio intestazione quota	1/12/2004	XLIX - 7				
	30/11/2007	Proroga e riduzione	19/2/2007	LI - 12				
	30/11/2007	Nomina r.u.	19/2/2007	LI - 12				
	28/2/2008	Trasferimento quota	28/12/2007	LII - 3				
	31/8/2009	Assunzione quota	21/7/2009	LIII - 9				
	9/2/2010	Trasferimento quota	1/1/2010	LIV - 3				
	28/3/2011	Proroga e riduzione	19/2/2010	LIV - 4				
				LIV - 4				
				LIV - 4				

ELENCO DEI PERMESSI DI RICERCA ACCORDATI NELLA TERRAFERMA - Aggiornamento 30/novembre/2015

514 CODICE E DENOMINAZIONE DEL PERMESSO	TITOLARI DEL PERMESSO e relative quote di partecipazione (%)	PROVVEDIMENTI CONCERNENTI IL PERMESSO		PERIODO DI VIGENZA	SCADENZA	AREA (km2)	UBICAZIONE DEL PERMESSO
		Data	Natura del provvedimento				
CASCINA S. PIETRO Nota: Sospeso dal 04/01/2011 al 10/01/2012.	NORTHSUN ITALIA (100) (r.u.)	20/2/2001	Natura del provvedimento	20/2/2001	XLV - 3	137,73	LOMBARDIA (137,73)
		31/10/2007	Conferimento	20/2/2007	LI - 11		
		13/7/2009	Proroga	22/10/2008	LIII - 8		
		14/2/2012	Riduzione area	20/2/2010	LVI - 2		
		14/2/2012	Proroga	4/1/2011	LVI - 2		
			Sospensione decorso temporale				
517 CODICE E DENOMINAZIONE DEL PERMESSO CODOGNO Nota: Presentata istanza di proroga e di riduzione dell'area pubblicata nel B.U.I.G. Anno LIV - N. 1. Sospeso. Presentata istanza di rinuncia pubblicata nel B.U.I.G. Anno LVI - N. 7.	EDISON (55) (r.u.) IRMINIO (25) COMPAGNIA GENERALE IDROCARBURI (20)	20/2/2001	Natura del provvedimento	20/2/2001	XLV - 3	450,4	LOMBARDIA (426,53) EMILIA ROMAGNA (23,87)
		25/3/2002	Conferimento	27/9/2001	XLVI - 4		
		25/3/2002	Trasferimento quota	2/1/2002	XLVI - 4		
		28/11/2003	Trasferimento quota	1/9/2003	XLVII - 12		
		12/2/2004	Assunzione quote	1/12/2003	XLVIII - 3		
		10/1/2007	Cambio intestazione	3/5/2006	LI - 2		
		11/4/2008	Trasferimenti quote	20/2/2007	LII - 5		
		18/3/2010	Proroga e riduzione	20/12/2009	LIV - 4		
		29/7/2013	Sospensione decorso temporale	15/7/2011	LVII - 8		
		18/9/2014	Cambio intestazione quota	5/12/2013	LVIII - 9		
523 CODICE E DENOMINAZIONE DEL PERMESSO FIUME ARNONE Nota: Presentata istanza di proroga pubblicata nel B.U.I.G. Anno LV - N. 8.	ASCENT RESOURCES ITALIA (70) (r.u.) ITALMIN EXPLORATION (30)	10/7/2002	Natura del provvedimento	10/7/2002	XLVI - 8	268,97	LAZIO (268,97)
		28/10/2004	Conferimento	21/9/2004	XLVIII - 11		
		30/3/2007	Trasferimento quota e nomina r.u.	22/2/2007	LI - 4		
		19/6/2008	Trasferimento quota e nomina r.u.	27/2/2008	LII - 7		
		13/10/2009	Trasferimento quota	10/7/2008	LIII - 11		
		17/3/2010	Proroga e riduzione	26/2/2010	LIV - 4		
			Assunzione quota				
524 CODICE E DENOMINAZIONE DEL PERMESSO ORTONA Nota: Presentata istanza di proroga pubblicata nel B.U.I.G. Anno LII - N. 6. Sospeso.	ADRIATICA IDROCARBURI (100) (r.u.)	10/7/2002	Natura del provvedimento	10/7/2002	XLVI - 8	140,2	ABRUZZO (140,2)
		9/7/2008	Conferimento	11/4/2008	LII - 8		
		9/2/2010	Sospensione decorso temporale	1/1/2010	LIV - 3		
		27/7/2010	Trasferimento	27/7/2010	LIV - 8		
			Proroga sospensione decorso temporale				

ELENCO DEI PERMESSI DI RICERCA ACCORDATI NELLA TERRAFERMA - Aggiornamento 30/novembre/2015

525	CODICE E DENOMINAZIONE DEL PERMESSO	TITOLARI DEL PERMESSO e relative quote di partecipazione (%)	PROVVEDIMENTI CONCERNENTI IL PERMESSO		PERIODO DI VIGENZA	SCADENZA	AREA (km2)	UBICAZIONE DEL PERMESSO
			Data	Natura del provvedimento				
	SAN MARCO	ENEL LONGANESI DEVELOPMENTS (100) (r.u.)	10/7/2002	Conferimento	2 ^a proroga	08/01/2015	292,54	EMILIA ROMAGNA (292,54)
			19/2/2003	Trasferimento				
			27/10/2004	Trasferimento				
			19/5/2009	Proroga				
			22/2/2010	Trasferimento				
			9/4/2010	Trasferimento				
			12/7/2010	Cambio intestazione				
			28/11/2012	Proroga				
			5/2/2013	Rettifica				
			3/3/2014	Sospensione decorso temporale				
			4/2/2015	Sospensione decorso temporale				

Nota: Presentata istanza di concessione di coltivazione «BAGNACAVALLLO» pubblicata nel B.U.I.G. Anno LIII - N. 3.
Presentata istanza autorizzazione alla realizzazione pozzo esplorativo «ROSETTA 1 DIR» pubblicata nel B.U.I.G. Anno LVI - N. 10.
Presentata istanza autorizzazione alla realizzazione pozzo esplorativo «LUGATTI 1 DIR» pubblicata nel B.U.I.G. Anno LVII - N. 12.
Sospeso dal 22 novembre 2013 al 22 maggio 2014.
Presentata istanza di proroga della sospensione del decorso temporale pubblicata nel B.U.I.G. Anno LVIII - N. 6.

531	CODICE E DENOMINAZIONE DEL PERMESSO	TITOLARI DEL PERMESSO e relative quote di partecipazione (%)	PROVVEDIMENTI CONCERNENTI IL PERMESSO		PERIODO DI VIGENZA	SCADENZA	AREA (km2)	UBICAZIONE DEL PERMESSO
			Data	Natura del provvedimento				
	MONTE PALLANO	FOREST - CMI (90) (r.u.) INTERGIE (10)	13/2/2004	Conferimento	1° periodo	02/05/2010	35,72	ABRUZZO (35,72)
			8/6/2006	Sospensione decorso temporale				
			8/6/2006	Trasferimento quota				
			10/1/2007	Determinazione scadenza vigenza				

Nota: Presentata istanza di concessione di coltivazione «COLLE SANTO» pubblicata nel B.U.I.G. Anno LIII - N. 3.

539	CODICE E DENOMINAZIONE DEL PERMESSO	TITOLARI DEL PERMESSO e relative quote di partecipazione (%)	PROVVEDIMENTI CONCERNENTI IL PERMESSO		PERIODO DI VIGENZA	SCADENZA	AREA (km2)	UBICAZIONE DEL PERMESSO
			Data	Natura del provvedimento				
	MONTALBANO	CANDEL ITALIA (57,15) (r.u.) CYGAM ENERGY ITALIA (42,85)	8/9/2005	Conferimento	1° periodo	21/03/2015	165,04	BASILICATA (165,04)
			11/4/2006	Cambio intestazione				
			24/1/2007	Trasferimento quota				
			19/6/2008	Trasferimento quota				
			12/9/2008	Trasferimento quota				
			31/10/2008	Nomina r.u.				
			25/9/2009	Assunzione quota				
			13/4/2012	Sospensione decorso temporale				
			12/3/2013	Sospensione decorso temporale				
			13/3/2013	Cambio intestazione quota				
			28/6/2013	Trasferimento quota				
			21/11/2014	Sospensione decorso temporale				

Nota: Sospeso.
Presentata istanza di estensione della sospensione del decorso temporale pubblicata nel B.U.I.G. Anno LVIII - N. 5.

ELENCO DEI PERMESSI DI RICERCA ACCORDATI NELLA TERRAFERMA - Aggiornamento 30/novembre/2015

690	CODICE E DENOMINAZIONE DEL PERMESSO CASALE COCCHI	TITOLARI DEL PERMESSO e relative quote di partecipazione (%) ENEL LONGANESI DEVELOPMENTS (100) (r.u.)	PROVVEDIMENTI CONCERNENTI IL PERMESSO Data 22/9/2008 22/2/2010 9/4/2010 12/7/2010 9/2/2015 Natura del provvedimento Conferimento Trasferimento Trasferimento Cambio intestazione Sospensione decorso temporale	Decorrenza 22/9/2008 9/2/2010 22/3/2010 20/4/2010 10/2/2014 BUIG LII - 10 LIV - 3 LIV - 5 LIV - 8 LIX - 2	PERIODO DI VIGENZA 1° periodo 22/09/2014	SCADENZA 22/09/2014	AREA (km2) 2,45	UBICAZIONE DEL PERMESSO EMILIA ROMAGNA (2,45)
691	CODICE E DENOMINAZIONE DEL PERMESSO LA PROSPERA Nota: Presentata istanza di concessione di coltivazione «GRADIZZA» pubblicata nel B.U.I.G. Anno LVIII - N. 3.	TITOLARI DEL PERMESSO e relative quote di partecipazione (%) NORTHSUN ITALIA (75) (r.u.) PETROREP ITALIANA (15) ALEANNA RESOURCES (10)	PROVVEDIMENTI CONCERNENTI IL PERMESSO Data 22/9/2008 14/4/2014 Natura del provvedimento Conferimento Trasferimento quote	Decorrenza 22/9/2008 6/8/2013 BUIG LII - 10 LVIII - 4	PERIODO DI VIGENZA 1° periodo 22/09/2014	SCADENZA 22/09/2014	AREA (km2) 104,87	UBICAZIONE DEL PERMESSO EMILIA ROMAGNA (104,87)
696	CODICE E DENOMINAZIONE DEL PERMESSO TORRENTE PARMA Nota: Presentata istanza di rinuncia pubblicata nel B.U.I.G. Anno LVIII - N. 3	TITOLARI DEL PERMESSO e relative quote di partecipazione (%) EDISON (100) (r.u.)	PROVVEDIMENTI CONCERNENTI IL PERMESSO Data 29/10/2008 Natura del provvedimento Conferimento	Decorrenza 29/10/2008 BUIG LII - 11	PERIODO DI VIGENZA 1° periodo 29/10/2014	SCADENZA 29/10/2014	AREA (km2) 666,22	UBICAZIONE DEL PERMESSO EMILIA ROMAGNA (666,22)
697	CODICE E DENOMINAZIONE DEL PERMESSO PODERE GALLINA Nota: Presentata istanza di sospensione del decorso temporale pubblicata nel B.U.I.G. Anno LVIII - N. 6.	TITOLARI DEL PERMESSO e relative quote di partecipazione (%) PO VALLEY OPERATIONS PTY (100) (r.u.)	PROVVEDIMENTI CONCERNENTI IL PERMESSO Data 2/12/2008 23/10/2014 Natura del provvedimento Conferimento Sospensione decorso temporale	Decorrenza 2/12/2008 23/4/2014 BUIG LIII - 1 LVIII - 10	PERIODO DI VIGENZA 1° periodo 02/12/2015	SCADENZA 02/12/2015	AREA (km2) 506,2	UBICAZIONE DEL PERMESSO EMILIA ROMAGNA (506,2)
698	CODICE E DENOMINAZIONE DEL PERMESSO PONTE DEL DIAVOLO Nota: Presentata istanza per realizzazione del pozzo esplorativo «TOMBELLINA 1 DIR» pubblicata nel B.U.I.G. Anno LVII - N. 9. Presentata istanza di sospensione del decorso temporale pubblicata nel B.U.I.G. Anno LVIII - N. 6. Presentata istanza di proroga pubblicata nel B.U.I.G. Anno LVIII - N. 8.	TITOLARI DEL PERMESSO e relative quote di partecipazione (%) ALEANNA RESOURCES (100) (r.u.)	PROVVEDIMENTI CONCERNENTI IL PERMESSO Data 2/2/2009 12/11/2015 Natura del provvedimento Conferimento Sospensione decorso temporale	Decorrenza 2/2/2009 23/4/2014 BUIG LIII - 3 LIX - 11	PERIODO DI VIGENZA 1° periodo 02/02/2015	SCADENZA 02/02/2015	AREA (km2) 199,8	UBICAZIONE DEL PERMESSO EMILIA ROMAGNA (199,8)

ELENCO DEI PERMESSI DI RICERCA ACCORDATI NELLA TERRAFERMA - Aggiornamento 30/novembre/2015

699	CODICE E DENOMINAZIONE DEL PERMESSO PONTE DEI GRILLI Nota: Presentata istanza di sospensione del decorso temporale pubblicata nel B.U.I.G. Anno LVIII - N. 9. Presentata istanza per realizzazione del pozzo esplorativo «ARMONIA 1 DIR» pubblicata nel B.U.I.G. Anno LVIII - N. 9.	TITOLARI DEL PERMESSO e relative quote di partecipazione (%) ALEANINA RESOURCES (100) (r.u.)	PROVVEDIMENTI CONCERNENTI IL PERMESSO Data 30/3/2009 12/11/2015 Natura del provvedimento Conferimento Sospensione decorso temporale	PERIODO DI VIGENZA 1° periodo 30/03/2015	AREA (km2) 258,45	UBICAZIONE DEL PERMESSO EMILIA ROMAGNA (258,45)
700	CODICE E DENOMINAZIONE DEL PERMESSO MONTELURO Nota: Presentata istanza di rinuncia pubblicata nel B.U.I.G. Anno LVII - N. 11.	TITOLARI DEL PERMESSO e relative quote di partecipazione (%) APENNINE ENERGY (95) (r.u.) PETREN (5)	PROVVEDIMENTI CONCERNENTI IL PERMESSO Data 15/7/2009 20/10/2010 17/4/2013 Natura del provvedimento Conferimento Trasferimento quota Modifica denominazione sociale	PERIODO DI VIGENZA 1° periodo 15/07/2015	AREA (km2) 364,86	UBICAZIONE DEL PERMESSO MARCHE (287,14) EMILIA ROMAGNA (77,72)
708	CODICE E DENOMINAZIONE DEL PERMESSO RECANATI Nota: Presentata istanza per realizzazione del pozzo esplorativo «VASARI 2» pubblicata nel B.U.I.G. Anno LVII - N. 10.	TITOLARI DEL PERMESSO e relative quote di partecipazione (%) COMPAGNIA GENERALE IDROCARBURI (100) (r.u.)	PROVVEDIMENTI CONCERNENTI IL PERMESSO Data 25/1/2010 3/6/2014 4/5/2015 Natura del provvedimento Conferimento Trasferimento quota Sospensione decorso temporale	PERIODO DI VIGENZA 1° periodo 25/01/2016	AREA (km2) 72,54	UBICAZIONE DEL PERMESSO MARCHE (72,54)
714	CODICE E DENOMINAZIONE DEL PERMESSO BADILE	TITOLARI DEL PERMESSO e relative quote di partecipazione (%) APENNINE ENERGY (100) (r.u.)	PROVVEDIMENTI CONCERNENTI IL PERMESSO Data 23/3/2010 17/4/2013 28/7/2015 Natura del provvedimento Conferimento Modifica denominazione sociale Sospensione decorso temporale	PERIODO DI VIGENZA 1° periodo 23/03/2016	AREA (km2) 154,5	UBICAZIONE DEL PERMESSO LOMBARDIA (154,5)
715	CODICE E DENOMINAZIONE DEL PERMESSO BIBBIANO Nota: Presentata istanza di unificazione programma lavori con il permesso di ricerca «SASSUOLO» pubblicata nel B.U.I.G. Anno LVI - N. 6..	TITOLARI DEL PERMESSO e relative quote di partecipazione (%) TERRACON (100) (r.u.)	PROVVEDIMENTI CONCERNENTI IL PERMESSO Data 27/4/2010 Natura del provvedimento Conferimento	PERIODO DI VIGENZA 1° periodo 27/04/2016	AREA (km2) 411,1	UBICAZIONE DEL PERMESSO EMILIA ROMAGNA (411,1)

ELENCO DEI PERMESSI DI RICERCA ACCORDATI NELLA TERRAFERMA - Aggiornamento 30/novembre/2015

716	CODICE E DENOMINAZIONE DEL PERMESSO SASSUOLO <small>(Nota: Presentata istanza di unificazione programma lavori con il permesso di ricerca «BIBBIANO» pubblicata nel B.U.I.G. Anno LVI - N. 6.</small>	TITOLARI DEL PERMESSO e relative quote di partecipazione (%) TERRACON (100) (r.u.)	PROVVEDIMENTI CONCERNENTI IL PERMESSO Data 27/4/2010 Natura del provvedimento Conferimento	PERIODO DI VIGENZA 1° periodo	SCADENZA 27/04/2016	AREA (km2) 252,26	UBICAZIONE DEL PERMESSO EMILIA ROMAGNA (252,26)
717	CODICE E DENOMINAZIONE DEL PERMESSO ABBADIA CERRETO	TITOLARI DEL PERMESSO e relative quote di partecipazione (%) ENI (100) (r.u.)	PROVVEDIMENTI CONCERNENTI IL PERMESSO Data 21/6/2010 Natura del provvedimento Conferimento	PERIODO DI VIGENZA 1° periodo	SCADENZA 21/06/2016	AREA (km2) 91,82	UBICAZIONE DEL PERMESSO LOMBARDIA (91,82)
719	CODICE E DENOMINAZIONE DEL PERMESSO OPERA	TITOLARI DEL PERMESSO e relative quote di partecipazione (%) NORTHSUN ITALIA (100) (r.u.)	PROVVEDIMENTI CONCERNENTI IL PERMESSO Data 21/6/2010 Natura del provvedimento Conferimento	PERIODO DI VIGENZA 1° periodo	SCADENZA 21/06/2016	AREA (km2) 329,28	UBICAZIONE DEL PERMESSO LOMBARDIA (329,28)
720	CODICE E DENOMINAZIONE DEL PERMESSO MOLINO	TITOLARI DEL PERMESSO e relative quote di partecipazione (%) ALEANNA RESOURCES (100) (r.u.)	PROVVEDIMENTI CONCERNENTI IL PERMESSO Data 7/7/2010 Natura del provvedimento Conferimento	PERIODO DI VIGENZA 1° periodo	SCADENZA 07/07/2016	AREA (km2) 24,35	UBICAZIONE DEL PERMESSO EMILIA ROMAGNA (24,35)
721	CODICE E DENOMINAZIONE DEL PERMESSO PANNOCCHIA	TITOLARI DEL PERMESSO e relative quote di partecipazione (%) EDISON (100) (r.u.)	PROVVEDIMENTI CONCERNENTI IL PERMESSO Data 7/7/2010 Natura del provvedimento Conferimento	PERIODO DI VIGENZA 1° periodo	SCADENZA 07/07/2016	AREA (km2) 250,7	UBICAZIONE DEL PERMESSO EMILIA ROMAGNA (250,7)
722	CODICE E DENOMINAZIONE DEL PERMESSO VILLA GIGLI	TITOLARI DEL PERMESSO e relative quote di partecipazione (%) APEENNINE ENERGY (100) (r.u.)	PROVVEDIMENTI CONCERNENTI IL PERMESSO Data 7/7/2010 17/4/2013 29/7/2013 17/1/2014 Natura del provvedimento Conferimento Modifica denominazione sociale Modifica denominazione sociale Trasferimento quota	PERIODO DI VIGENZA 1° periodo	SCADENZA 07/07/2016	AREA (km2) 100,9	UBICAZIONE DEL PERMESSO MARCHE (100,9)

ELENCO DEI PERMESSI DI RICERCA ACCORDATI NELLA TERRAFERMA - Aggiornamento 30/novembre/2015

2107	CODICE E DENOMINAZIONE DEL PERMESSO BELGIOTOSO	TITOLARI DEL PERMESSO e relative quote di partecipazione (%) ALEANINA RESOURCES (100) (r.u.)	PROVVEDIMENTI CONCERNENTI IL PERMESSO Data 22/11/2010 20/6/2013 17/1/2014 Natura del provvedimento Conferimento Sospensione decorso temporale Termine della sospensione del decorso temporale	PERIODO DI VIGENZA 1° periodo 09/09/2017	BUIG LIV - 12 LVII - 6 LVIII - 1	SCADENZA 09/09/2017	AREA (km2) 322	UBICAZIONE DEL PERMESSO LOMBARDIA (318,34) EMILIA ROMAGNA (3,66)
2108	CODICE E DENOMINAZIONE DEL PERMESSO RONSECCO	TITOLARI DEL PERMESSO e relative quote di partecipazione (%) PETROCELTIC ITALIA (100) (r.u.)	PROVVEDIMENTI CONCERNENTI IL PERMESSO Data 29/11/2010 Natura del provvedimento Conferimento	PERIODO DI VIGENZA 1° periodo 29/11/2016	BUIG LIV - 12	SCADENZA 29/11/2016	AREA (km2) 745,9	UBICAZIONE DEL PERMESSO PIEMONTE (745,9)
2109	CODICE E DENOMINAZIONE DEL PERMESSO COLLE GINESTRE	TITOLARI DEL PERMESSO e relative quote di partecipazione (%) COMPAGNIA GENERALE IDROCARBURI (100) (r.u.)	PROVVEDIMENTI CONCERNENTI IL PERMESSO Data 16/12/2010 17/4/2013 29/7/2013 17/1/2014 Natura del provvedimento Conferimento Modifica denominazione sociale Modifica denominazione sociale Trasferimento quota	PERIODO DI VIGENZA 1° periodo 16/12/2016	BUIG LV - 1 LVII - 4 LVII - 8 LVIII - 1	SCADENZA 16/12/2016	AREA (km2) 77,62	UBICAZIONE DEL PERMESSO MOLISE (77,62)
2110	CODICE E DENOMINAZIONE DEL PERMESSO SANTA CROCE	TITOLARI DEL PERMESSO e relative quote di partecipazione (%) IRMINIO (100) (r.u.)	PROVVEDIMENTI CONCERNENTI IL PERMESSO Data 16/12/2010 18/9/2014 Natura del provvedimento Conferimento Cambio intestazione quota	PERIODO DI VIGENZA 1° periodo 16/12/2016	BUIG LV - 1 LVIII - 9	SCADENZA 16/12/2016	AREA (km2) 745,6	UBICAZIONE DEL PERMESSO MOLISE (641,2) CAMPANIA (104,4)
2111	CODICE E DENOMINAZIONE DEL PERMESSO GRATTASSO Nota: Sospeso dal 23 giugno 2013 al 7 maggio 2014. Presentata istanza di sospensione del decorso temporale pubblicata nel B.U.I.G. Anno LVIII - N. 5.	TITOLARI DEL PERMESSO e relative quote di partecipazione (%) PO VALLEY OPERATIONS PTY (100) (r.u.)	PROVVEDIMENTI CONCERNENTI IL PERMESSO Data 25/1/2011 8/11/2013 8/11/2013 17/12/2014 22/7/2015 Natura del provvedimento Conferimento Differimento termine inizio lavori Sospensione decorso temporale Sospensione decorso temporale Sospensione decorso temporale	PERIODO DI VIGENZA 1° periodo 10/12/2018	BUIG LV - 2 LVII - 11 LVII - 11 LVIII - 12 LIX - 7	SCADENZA 10/12/2018	AREA (km2) 34,09	UBICAZIONE DEL PERMESSO EMILIA ROMAGNA (34,09)
2112	CODICE E DENOMINAZIONE DEL PERMESSO CADELBOSCO DI SOPRA Nota: Presentata istanza per realizzazione del pozzo esplorativo «ZINI 1» pubblicata nel B.U.I.G. Anno LVI - N. 3.	TITOLARI DEL PERMESSO e relative quote di partecipazione (%) PO VALLEY OPERATIONS PTY (85) (r.u.) PETROREP ITALIANA (15)	PROVVEDIMENTI CONCERNENTI IL PERMESSO Data 18/2/2011 6/2/2013 30/9/2013 17/12/2014 22/7/2015 Natura del provvedimento Conferimento Trasferimento quote Sospensione decorso temporale Sospensione decorso temporale	PERIODO DI VIGENZA 1° periodo 26/11/2018	BUIG LV - 3 LVII - 2 LVII - 9 LVIII - 12 LIX - 7	SCADENZA 26/11/2018	AREA (km2) 512,8	UBICAZIONE DEL PERMESSO EMILIA ROMAGNA (512,8)

ELENCO DEI PERMESSI DI RICERCA ACCORDATI NELLA TERRAFERMA - Aggiornamento 30/novembre/2015

2113	CODICE E DENOMINAZIONE DEL PERMESSO CALCIO	TITOLARI DEL PERMESSO e relative quote di partecipazione (%) PENGAS ITALIANA (100) (r.u.)	PROVVEDIMENTI CONCERNENTI IL PERMESSO Data 7/3/2011 Natura del provvedimento Conferimento	PERIODO DI VIGENZA 1° periodo 07/03/2017	AREA (km2) 539,4	UBICAZIONE DEL PERMESSO LOMBARDIA (539,4)
2114	CODICE E DENOMINAZIONE DEL PERMESSO PORTOMAGGIORE	TITOLARI DEL PERMESSO e relative quote di partecipazione (%) ENEL LONGANESI DEVELOPMENTS (100) (r.u.)	PROVVEDIMENTI CONCERNENTI IL PERMESSO Data 18/3/2011 29/7/2013 11/10/2013 Natura del provvedimento Conferimento Cambio intestazione quota Cambio intestazione quota	PERIODO DI VIGENZA 1° periodo 18/03/2011 15/7/2011 11/9/2013	AREA (km2) 378,5	UBICAZIONE DEL PERMESSO EMILIA ROMAGNA (378,5)
		Nota: Presentata istanza di sospensione del decorso temporale pubblicata nel B.U.I.G. Anno LVIII - N. 7.				
2115	CODICE E DENOMINAZIONE DEL PERMESSO COLFELICE	TITOLARI DEL PERMESSO e relative quote di partecipazione (%) PENTEX ITALIA (75) (r.u.) MGO (25)	PROVVEDIMENTI CONCERNENTI IL PERMESSO Data 23/3/2011 10/10/2013 Natura del provvedimento Conferimento Trasferimento quota	PERIODO DI VIGENZA 1° periodo 23/03/2017	AREA (km2) 623,33	UBICAZIONE DEL PERMESSO LAZIO (623,33)
2116	CODICE E DENOMINAZIONE DEL PERMESSO CASONI	TITOLARI DEL PERMESSO e relative quote di partecipazione (%) INDEPENDENT ENERGY SOLUTIONS (100) (r.u.)	PROVVEDIMENTI CONCERNENTI IL PERMESSO Data 24/3/2011 Natura del provvedimento Conferimento	PERIODO DI VIGENZA 1° periodo 24/03/2017	AREA (km2) 142,5	UBICAZIONE DEL PERMESSO TOSCANA (142,5)
		Nota: Presentata istanza di sospensione del decorso temporale e di unificazione del programma lavori con il permesso di ricerca «FTUME BRUNA» pubblicata nel B.U.I.G. Anno LVIII - N. 6.				
2117	CODICE E DENOMINAZIONE DEL PERMESSO BOSCO	TITOLARI DEL PERMESSO e relative quote di partecipazione (%) CO.I.ME.PA (100) (r.u.)	PROVVEDIMENTI CONCERNENTI IL PERMESSO Data 3/6/2011 20/3/2015 Natura del provvedimento Rigetto istanza di sospensione decorso temporale	PERIODO DI VIGENZA 1° periodo 03/06/2017	AREA (km2) 9,85	UBICAZIONE DEL PERMESSO EMILIA ROMAGNA (9,85)
2118	CODICE E DENOMINAZIONE DEL PERMESSO DARDAGNOLA	TITOLARI DEL PERMESSO e relative quote di partecipazione (%) CO.I.ME.PA (100) (r.u.)	PROVVEDIMENTI CONCERNENTI IL PERMESSO Data 13/6/2011 20/3/2015 Natura del provvedimento Rigetto istanza di sospensione decorso temporale	PERIODO DI VIGENZA 1° periodo 13/06/2017	AREA (km2) 24,65	UBICAZIONE DEL PERMESSO EMILIA ROMAGNA (24,65)

ELENCO DEI PERMESSI DI RICERCA ACCORDATI NELLA TERRAFERMA - Aggiornamento 30/novembre/2015

2119	CODICE E DENOMINAZIONE DEL PERMESSO FAENZA	TITOLARI DEL PERMESSO e relative quote di partecipazione (%) GAS PLUS ITALIANA (100) (r.u.)	PROVVEDIMENTI CONCERNENTI IL PERMESSO Data 30/6/2011 1/3/2013 Natura del provvedimento Conferimento Cambio intestazione quota	PERIODO DI VIGENZA 1° periodo 30/06/2017	AREA (km2) 246	UBICAZIONE DEL PERMESSO EMILIA ROMAGNA (246)
2120	CODICE E DENOMINAZIONE DEL PERMESSO ELEONORA Nota: In Sardegna, per la sola terrafirma, in virtù dello statuto speciale della regione, la competenza normativa e amministrativa è completamente autonoma. I dati riportati sono forniti dal competente ufficio regionale. Presentata istanza per la modifica del programma lavori e per l'autorizzazione alla realizzazione del pozzo esplorativo pubblicata nel B.U.I.G Anno LV N. 9.	TITOLARI DEL PERMESSO e relative quote di partecipazione (%) SARAS (100) (r.u.)	PROVVEDIMENTI CONCERNENTI IL PERMESSO Data 18/12/2009 Natura del provvedimento Conferimento	PERIODO DI VIGENZA 1° periodo 18/12/2015	AREA (km2) 443	UBICAZIONE DEL PERMESSO SARDEGNA (443)
2121	CODICE E DENOMINAZIONE DEL PERMESSO CASTELVERDE	TITOLARI DEL PERMESSO e relative quote di partecipazione (%) COMPAGNIA GENERALE IDROCARBURI (100) (r.u.)	PROVVEDIMENTI CONCERNENTI IL PERMESSO Data 7/6/2012 29/7/2013 Natura del provvedimento Conferimento Cambio intestazione quota	PERIODO DI VIGENZA 1° periodo 07/06/2018	AREA (km2) 542,3	UBICAZIONE DEL PERMESSO LOMBARDIA (450,43) EMILIA ROMAGNA (91,87)
2122	CODICE E DENOMINAZIONE DEL PERMESSO MONTOTONE	TITOLARI DEL PERMESSO e relative quote di partecipazione (%) MAC OIL (100) (r.u.)	PROVVEDIMENTI CONCERNENTI IL PERMESSO Data 9/7/2012 1/8/2015 Natura del provvedimento Conferimento Riduzione area	PERIODO DI VIGENZA 1° periodo 09/07/2018	AREA (km2) 203,3	UBICAZIONE DEL PERMESSO MARCHE (203,3)
2123	CODICE E DENOMINAZIONE DEL PERMESSO BOSCONERO	TITOLARI DEL PERMESSO e relative quote di partecipazione (%) ENEL LONGANESI DEVELOPMENTS (100) (r.u.)	PROVVEDIMENTI CONCERNENTI IL PERMESSO Data 15/3/2013 Natura del provvedimento Conferimento	PERIODO DI VIGENZA 1° periodo 15/03/2019	AREA (km2) 736,6	UBICAZIONE DEL PERMESSO PIEMONTE (736,6)
2124	CODICE E DENOMINAZIONE DEL PERMESSO TOZZONA	TITOLARI DEL PERMESSO e relative quote di partecipazione (%) PO VALLEY OPERATIONS PTY (100) (r.u.)	PROVVEDIMENTI CONCERNENTI IL PERMESSO Data 22/5/2013 Natura del provvedimento Conferimento	PERIODO DI VIGENZA 1° periodo 22/05/2019	AREA (km2) 90,88	UBICAZIONE DEL PERMESSO EMILIA ROMAGNA (90,88)

ELENCO DEI PERMESSI DI RICERCA ACCORDATI NELLA TERRAFERMA - Aggiornamento 30/novembre/2015

2125	CODICE E DENOMINAZIONE DEL PERMESSO MELZO	TITOLARI DEL PERMESSO e relative quote di partecipazione (%) MAC OIL (100) (r.u.)	PROVVEDIMENTI CONCERNENTI IL PERMESSO Natura del provvedimento Conferimento	Data 12/6/2013	Decorrenza 12/6/2013	BUIG LVII - 6	PERIODO DI VIGENZA 1° periodo	SCADENZA 12/06/2019	AREA (km2) 182,8	UBICAZIONE DEL PERMESSO LOMBARDIA (182,8)
2126	CODICE E DENOMINAZIONE DEL PERMESSO COLLE DEI NIDI	TITOLARI DEL PERMESSO e relative quote di partecipazione (%) GAS PLUS ITALIANA (65) (r.u.) CANOEL ITALIA (25) PETROREP ITALIANA (10)	PROVVEDIMENTI CONCERNENTI IL PERMESSO Natura del provvedimento Conferimento	Data 12/7/2013	Decorrenza 12/7/2013	BUIG LVII - 7	PERIODO DI VIGENZA 1° periodo	SCADENZA 12/07/2019	AREA (km2) 83,19	UBICAZIONE DEL PERMESSO ABRUZZO (82,84) MARCHE (0,35)
2127	CODICE E DENOMINAZIONE DEL PERMESSO MASSERIA MONTARZOZZO	TITOLARI DEL PERMESSO e relative quote di partecipazione (%) CYGAM ENERGY ITALIA (100) (r.u.)	PROVVEDIMENTI CONCERNENTI IL PERMESSO Natura del provvedimento Conferimento	Data 11/10/2013	Decorrenza 11/10/2013	BUIG LVII - 10	PERIODO DI VIGENZA 1° periodo	SCADENZA 11/10/2019	AREA (km2) 154,6	UBICAZIONE DEL PERMESSO PUGLIA (154,6)
2128	CODICE E DENOMINAZIONE DEL PERMESSO COLLE DELLA GUARDIA	TITOLARI DEL PERMESSO e relative quote di partecipazione (%) CYGAM ENERGY ITALIA (50) (r.u.) MGO (50)	PROVVEDIMENTI CONCERNENTI IL PERMESSO Natura del provvedimento Conferimento	Data 8/11/2013	Decorrenza 8/11/2013	BUIG LVII - 11	PERIODO DI VIGENZA 1° periodo	SCADENZA 08/11/2019	AREA (km2) 83,87	UBICAZIONE DEL PERMESSO MOLISE (83,87)
2129	CODICE E DENOMINAZIONE DEL PERMESSO S. MARIA GORETTI	TITOLARI DEL PERMESSO e relative quote di partecipazione (%) AOPENINE ENERGY (100) (r.u.)	PROVVEDIMENTI CONCERNENTI IL PERMESSO Natura del provvedimento Conferimento	Data 18/12/2013	Decorrenza 18/12/2013	BUIG LVII - 12	PERIODO DI VIGENZA 1° periodo	SCADENZA 18/12/2019	AREA (km2) 101,3	UBICAZIONE DEL PERMESSO MARCHE (101,3)
Nota: Presentata istanza di variazione del programma dei lavori pubblicata nel B.U.I.G. Anno LVIII - N. 5.										
2130	CODICE E DENOMINAZIONE DEL PERMESSO CASCINA ALBERTO	TITOLARI DEL PERMESSO e relative quote di partecipazione (%) SHELL ITALIA E&P (80) (r.u.) NORTHERN PETROLEUM (UK) LTD (20)	PROVVEDIMENTI CONCERNENTI IL PERMESSO Natura del provvedimento Trasferimento quota e nomina r.u.	Data 14/7/2014 6/7/2015	Decorrenza 14/7/2014 13/5/2015	BUIG LVIII - 7 LIX - 7	PERIODO DI VIGENZA 1° periodo	SCADENZA 14/07/2020	AREA (km2) 462,14	UBICAZIONE DEL PERMESSO PIEMONTE (454,49) LOMBARDIA (7,65)

ELENCO DEI PERMESSI DI RICERCA ACCORDATI NELLA TERRAFERMA - Aggiornamento 30/novembre/2015

2131

CODICE E DENOMINAZIONE DEL PERMESSO	TITOLARI DEL PERMESSO e relative quote di partecipazione (%)	PROVVEDIMENTI CONCERNENTI IL PERMESSO		PERIODO DI VIGENZA	SCADENZA	AREA (km2)	UBICAZIONE DEL PERMESSO
		Data	Natura del provvedimento Conferimento				
CASCINA GRAZIOSA	ENEL LONGANESI DEVELOPMENTS (100) (r.u.)	21/7/2014	Conferimento	1° periodo	21/07/2020	592,5	PIEMONTE (379,2) LOMBARDIA (213,3)

2133

CODICE E DENOMINAZIONE DEL PERMESSO	TITOLARI DEL PERMESSO e relative quote di partecipazione (%)	PROVVEDIMENTI CONCERNENTI IL PERMESSO		PERIODO DI VIGENZA	SCADENZA	AREA (km2)	UBICAZIONE DEL PERMESSO
		Data	Natura del provvedimento Conferimento				
SCARPIZZOLO	CYGAM ENERGY ITALIA (100) (r.u.)	18/9/2014	Conferimento	1° periodo	18/09/2020	110,9	LOMBARDIA (110,9)

ELENCO DEI PERMESSI DI RICERCA ACCORDATI IN SICILIA - Aggiornamento 30/ novembre/2015

PERMESSI DI RICERCA ACCORDATI IN SICILIA

Legge Regionale 20 marzo 1950 n.30 e successive modificazioni

In Sicilia sono vigenti n. 5 PERMESSI DI RICERCA per complessivi 3711,93 Km²

Regione	Numero permessi	Superficie (Km ²)
SICILIA	5	3.711,93

Nota:
In Sicilia, per la sola terraferma, in virtù dello statuto speciale della regione, la competenza normativa e amministrativa è completamente autonoma. I dati riportati sono forniti dal competente ufficio regionale.

ELENCO DEI PERMESSI DI RICERCA ACCORDATI IN SICILIA - Aggiornamento 30/ novembre/2015

302	CODICE E DENOMINAZIONE DEL PERMESSO FIUME TELLARO Nota: Sospeso.	TITOLARI DEL PERMESSO e relative quote di partecipazione (%) PANTHER EUREKA (100) (r.u.)	Data	PROVVEDIMENTI CONCERNENTI IL PERMESSO Natura del provvedimento	PERIODO DI VIGENZA 1° periodo	SCADENZA 29/07/2010	AREA (km2) 741,2	UBICAZIONE DEL PERMESSO SICILIA (741,2)
303	CODICE E DENOMINAZIONE DEL PERMESSO PATERNO' Nota: Sospeso.	TITOLARI DEL PERMESSO e relative quote di partecipazione (%) EDISON (100) (r.u.)	Data	PROVVEDIMENTI CONCERNENTI IL PERMESSO Natura del provvedimento	PERIODO DI VIGENZA 1° periodo	SCADENZA 30/03/2012	AREA (km2) 734,8	UBICAZIONE DEL PERMESSO SICILIA (734,8)
304	CODICE E DENOMINAZIONE DEL PERMESSO PASSO DI PIAZZA	TITOLARI DEL PERMESSO e relative quote di partecipazione (%) ENI MEDITERRANEA IDROCARBURI (100) (r.u.)	Data	PROVVEDIMENTI CONCERNENTI IL PERMESSO Natura del provvedimento	PERIODO DI VIGENZA 1° periodo	SCADENZA 29/04/2015	AREA (km2) 804,87	UBICAZIONE DEL PERMESSO SICILIA (804,87)
305	CODICE E DENOMINAZIONE DEL PERMESSO FRIDDANI Nota: ex Morgantina.	TITOLARI DEL PERMESSO e relative quote di partecipazione (%) ENI MEDITERRANEA IDROCARBURI (100) (r.u.)	Data	PROVVEDIMENTI CONCERNENTI IL PERMESSO Natura del provvedimento	PERIODO DI VIGENZA 1° periodo	SCADENZA 29/04/2015	AREA (km2) 691,56	UBICAZIONE DEL PERMESSO SICILIA (691,56)
306	CODICE E DENOMINAZIONE DEL PERMESSO MONTEMAGGIORE BELSITO	TITOLARI DEL PERMESSO e relative quote di partecipazione (%) ENI MEDITERRANEA IDROCARBURI (100) (r.u.)	Data	PROVVEDIMENTI CONCERNENTI IL PERMESSO Natura del provvedimento	PERIODO DI VIGENZA 1° periodo	SCADENZA 22/12/2017	AREA (km2) 739,5	UBICAZIONE DEL PERMESSO SICILIA (739,5)

ELENCO DEI PERMESSI DI RICERCA ACCORDATI NEL SOTTOFONDO MARINO - Aggiornamento 30/novembre/2015

PERMESSI DI RICERCA ACCORDATI NEL SOTTOFONDO MARINO

Leggi 11 gennaio 1957, n. 6, 21 luglio 1967, n. 613 e successive modificazioni, 9 gennaio 1991, n. 9 e Decreto Legislativo 25 novembre 1996, n. 625

Nel sottofondo marino sono vigenti n. 23 PERMESSI DI RICERCA per complessivi 7736,96 Km²

Zona marina	Numero permessi	Superficie (Km ²)
ZONA A	9	1.889,24
ZONA B	6	1.767,23
ZONA C	5	1.092,85
ZONA D	3	415,53
ZONA F	3	1.116,74
ZONA G	3	1.455,37

Nota:
Nella tabella i titoli afferenti a due o più zone sono conteggiati più volte, una per ciascuna zona mentre a ciascuna zona viene attribuita la parte di area del titolo minerario ad essa afferente.

ELENCO DEI PERMESSI DI RICERCA ACCORDATI NEL SOTTOFONDO MARINO - Aggiornamento 30/ novembre/ 2015

549 CODICE E DENOMINAZIONE DEL PERMESSO	TITOLARI DEL PERMESSO e relative quote di partecipazione (%)	PROVEDIMENTI CONCERNENTI IL PERMESSO		PERIODO DI VIGENZA	SCADENZA	AREA (km2)	UBICAZIONE DEL PERMESSO
		Data	Natura del provvedimento				
A.R. 78.RC Nota: Sospeso.	ENI (90) (r.u.) EDISON (10)	16/4/1987	Conferimento	16/4/1987	2ª proroga	100,02	ZONA A (100,02)
		14/9/1988	Trasferimento quota	14/9/1988	XXXI - 6		
		11/4/1991	Trasferimento quota e nomina r.u.	5/12/1990	XXXII - 10		
		12/3/1992	Trasferimento quota	29/7/1991	XXXV - 6		
		4/8/1993	Cambio intestazione quota	23/4/1992	XXXVI - 4		
		13/12/1993	Proroga	16/4/1993	XXXVII - 10		
		6/6/1996	Proroga	16/4/1996	XXXVIII - 1		
		13/2/1998	Cambio intestazione quota	1/1/1998	XL - 7		
		23/11/1998	Cambio intestazione quota	29/6/1998	XLII - 3		
		22/1/1999	Sospensione decorrenza vigenza	16/4/1996	XLII - 12		
		8/3/1999	Rettifica	16/4/1996	XLIII - 2		
		15/9/1999	Cambio intestazione quota	1/7/1999	XLIII - 4		
		14/3/2002	Sospensione decorso temporale	3/12/1999	XLII - 10		
		14/3/2002	Determinazione data scadenza sospensione vigenza	14/3/2002	XLVI - 4		
		12/2/2004	Intestazione quota	1/12/2003	XLVI - 4		
12/2/2004	Intestazione quota	1/12/2003	XLVIII - 3				
566 CODICE E DENOMINAZIONE DEL PERMESSO	TITOLARI DEL PERMESSO e relative quote di partecipazione (%)	PROVEDIMENTI CONCERNENTI IL PERMESSO		PERIODO DI VIGENZA	SCADENZA	AREA (km2)	UBICAZIONE DEL PERMESSO
A.R. 80.AG Nota: Sospeso.	ENI (100) (r.u.)	17/4/1990	Conferimento	17/4/1990	1ª proroga	268,88	ZONA A (268,88)
		30/5/1996	Proroga	17/4/1996	XXXIV - 5		
		13/2/1998	Cambio intestazione	1/1/1998	XL - 6		
		25/2/1999	Sospensione decorrenza vigenza	17/4/1996	XLII - 3		
		14/3/2002	Sospensione decorso temporale	3/12/1999	XLIII - 4		
		14/3/2002	Determinazione data scadenza sospensione vigenza	14/3/2002	XLVI - 4		
		17/4/1990	Conferimento	11/9/1990	XLVI - 4		
		30/5/1996	Proroga	23/6/1992	XLVI - 4		
		13/2/1998	Cambio intestazione	1/1/1998	XLVI - 4		
		25/2/1999	Sospensione decorrenza vigenza	17/4/1996	XLVI - 4		
570 CODICE E DENOMINAZIONE DEL PERMESSO	TITOLARI DEL PERMESSO e relative quote di partecipazione (%)	PROVEDIMENTI CONCERNENTI IL PERMESSO		PERIODO DI VIGENZA	SCADENZA	AREA (km2)	UBICAZIONE DEL PERMESSO
A.R. 81.FR Nota: Sospeso.	ENI (85) (r.u.) ROCKHOPPER ITALIA (15)	11/9/1990	Conferimento	11/9/1990	1ª proroga	101,76	ZONA A (101,76)
		21/9/1992	Trasferimento quota e nomina r.u.	23/6/1992	XXXIV - 10		
		14/6/1996	Trasferimento quota	1/1/1996	XXXVI - 10		
		14/6/1996	Cambio intestazione quota	23/1/1996	XL - 7		
		21/10/1996	Proroga	11/9/1996	XL - 7		
		13/2/1998	Cambio intestazione quota	1/1/1998	XL - 11		
		25/2/1999	Sospensione decorrenza vigenza	11/9/1996	XLII - 3		
		5/4/2002	Trasferimento quota	29/11/2001	XLIII - 4		
		30/6/2005	Trasferimento quota	26/4/2005	XLVI - 12		
		16/4/2008	Cambio intestazione quota	12/2/2008	XLIX - 7		
		23/2/2015	Modifica denominazione sociale	3/12/2014	LII - 5		
		11/9/1990	Conferimento	11/9/1990	LIX - 2		
		21/9/1992	Trasferimento quota e nomina r.u.	23/6/1992	LIX - 2		
		14/6/1996	Trasferimento quota	1/1/1996	LIX - 2		
		14/6/1996	Cambio intestazione quota	23/1/1996	LIX - 2		
21/10/1996	Proroga	11/9/1996	LIX - 2				
13/2/1998	Cambio intestazione quota	1/1/1998	LIX - 2				
25/2/1999	Sospensione decorrenza vigenza	11/9/1996	LIX - 2				
5/4/2002	Trasferimento quota	29/11/2001	LIX - 2				
30/6/2005	Trasferimento quota	26/4/2005	LIX - 2				
16/4/2008	Cambio intestazione quota	12/2/2008	LIX - 2				
23/2/2015	Modifica denominazione sociale	3/12/2014	LIX - 2				

ELENCO DEI PERMESSI DI RICERCA ACCORDATI NEL SOTTOFONDO MARINO - Aggiornamento 30/novembre/2015

CODICE E DENOMINAZIONE DEL PERMESSO	TITOLARI DEL PERMESSO e relative quote di partecipazione (%)	PROVVEDIMENTI CONCERNENTI IL PERMESSO		PERIODO DI VIGENZA	SCADENZA	AREA (km2)	UBICAZIONE DEL PERMESSO
		Data	Natura del provvedimento				
656 G.R. 14-AG Nota: Sospeso dal 22 giugno 2010 al 31 dicembre 2012. Sospeso dal 19 marzo 2014 al 19 marzo 2016.	ENI (60) (r.u.) EDISON (40)	8/11/1999	Conferimento	8/11/1999	21/05/2016	408,78	ZONA G (404,28) ZONA C (4,5)
		23/4/2001	Trasferimento quote	24/1/2001			
		25/3/2002	Trasferimento quota	27/9/2001			
		25/3/2002	Trasferimento quota	2/1/2002			
		19/9/2003	Approvazione programma lavori unitario	19/9/2003			
		12/2/2004	Intestazione quota	1/12/2003			
		30/6/2005	Cambio intestazione quota	1/12/2004			
		2/11/2005	Approvazione programma lavori unitario	2/11/2005			
		2/11/2005	Proroga e riduzione	8/11/2005			
		27/1/2006	Trasferimento quota e nomina r.u.	25/10/2005			
		12/11/2008	Proroga e riduzione	8/11/2008			
		25/2/2011	Sospensione decorso temporale	25/2/2011			
		5/8/2014	Sospensione decorso temporale	5/8/2014			
		30/3/2015	Riduzione area	31/10/2014			
		657 G.R. 13-AG Nota: Sospeso dal 22 giugno 2010 al 31 dicembre 2012. Sospeso dal 19 marzo 2014 al 19 marzo 2016.	ENI (60) (r.u.) EDISON (40)	9/11/1999	Conferimento	9/11/1999	22/05/2016
20/4/2001	Trasferimento quote			24/1/2001			
25/3/2002	Trasferimento quota			27/9/2001			
25/3/2002	Trasferimento quota			2/1/2002			
19/9/2003	Approvazione programma lavori unitario			19/9/2003			
12/2/2004	Intestazione quota			1/12/2003			
30/6/2005	Cambio intestazione quota			1/12/2004			
31/10/2005	Approvazione programma lavori unitario			31/10/2005			
31/10/2005	Proroga e riduzione			9/11/2005			
30/1/2006	Trasferimento quota e nomina r.u.			25/10/2005			
12/11/2008	Proroga e riduzione			9/11/2008			
25/2/2011	Sospensione decorso temporale			25/2/2011			
5/8/2014	Sospensione decorso temporale			5/8/2014			
30/3/2015	Riduzione area			31/10/2014			
667 G.R. 15-PU Nota: Sospeso.	AUDAX ENERGY (100) (r.u.)			12/11/2002	Conferimento	12/11/2002	12/11/2008
		22/4/2003	Trasferimento	28/3/2003			
		27/10/2004	Trasferimento	30/3/2004			
		6/8/2008	Trasferimento	28/7/2008			
		17/11/2008	Sospensione decorso temporale	2/7/2008			

ELENCO DEI PERMESSI DI RICERCA ACCORDATI NEL SOTTOFONDO MARINO - Aggiornamento 30/novembre/2015

668	CODICE E DENOMINAZIONE DEL PERMESSO	TITOLARI DEL PERMESSO e relative quote di partecipazione (%)		PROVVEDIMENTI CONCERNENTI IL PERMESSO			PERIODO DI VIGENZA	SCADENZA	AREA (km2)	UBICAZIONE DEL PERMESSO
		NORTHERN PETROLEUM (UK) LTD (100) (r.u.)		Data	Natura del provvedimento	Decorrenza				
	C.R146.NP	NORTHERN PETROLEUM (UK) LTD (100) (r.u.)		28/9/2004	Conferimento	28/9/2004	1° periodo	28/09/2010	620,31	ZONA C (620,31)
		Nota: Presentata istanza di sospensione della vigenza pubblicata nel B.U.I.G. Anno LIV - N. 6. Sospeso.		4/7/2006	Rettifica	28/9/2004	L - 8			
				27/7/2010	Sospensione decorso temporale	24/5/2010	LIV - 8			
671	CODICE E DENOMINAZIONE DEL PERMESSO	TITOLARI DEL PERMESSO e relative quote di partecipazione (%)		PROVVEDIMENTI CONCERNENTI IL PERMESSO			PERIODO DI VIGENZA	SCADENZA	AREA (km2)	UBICAZIONE DEL PERMESSO
	B.R268.RG	PETROCELTIC ITALIA (40) (r.u.) CYGAM ENERGY ITALIA (60)		Data	Natura del provvedimento	Decorrenza	BUIG			
				24/3/2005	Conferimento	24/3/2005	XLIX - 4	06/12/2014	126,68	ZONA B (126,68)
				11/4/2006	Cambio intestazione	30/9/2005	L - 5			
				6/11/2006	Trasferimento quota e nomina r.u.	5/4/2006	L - 12			
				28/9/2009	Cambio intestazione quota	25/6/2009	LIII - 10			
				28/1/2010	Trasferimento r.u.	4/1/2010	LIV - 2			
				1/3/2011	Sospensione decorso temporale	16/4/2010	LV - 4			
				20/9/2011	Sospensione decorso temporale	20/9/2011	LV - 10			
				13/3/2013	Cambio intestazione quota	13/11/2012	LVII - 3			
				31/3/2014	Sospensione decorso temporale	16/4/2010	LVIII - 4			
				18/5/2015	Sospensione decorso temporale	31/1/2015	LIX - 5			
673	CODICE E DENOMINAZIONE DEL PERMESSO	TITOLARI DEL PERMESSO e relative quote di partecipazione (%)		PROVVEDIMENTI CONCERNENTI IL PERMESSO			PERIODO DI VIGENZA	SCADENZA	AREA (km2)	UBICAZIONE DEL PERMESSO
	B.R269.GC	ROCKHOPPER ITALIA (100) (r.u.)		Data	Natura del provvedimento	Decorrenza	BUIG			
				5/5/2005	Conferimento	5/5/2005	XLIX - 6	05/05/2015	271,25	ZONA B (271,25)
				28/7/2005	Trasferimento	5/5/2005	XLIX - 8			
				16/4/2008	Intestazione	12/2/2008	LII - 5			
				7/11/2011	Sospensione decorso temporale	5/5/2011	LV - 12			
				7/11/2011	Riduzione area	5/5/2011	LV - 12			
				27/4/2012	Proroga	5/5/2012	LVI - 4			
				23/2/2015	Modifica denominazione sociale	3/12/2014	LIX - 2			
				4/5/2015	Sospensione decorso temporale	4/5/2015	LIX - 5			
676	CODICE E DENOMINAZIONE DEL PERMESSO	TITOLARI DEL PERMESSO e relative quote di partecipazione (%)		PROVVEDIMENTI CONCERNENTI IL PERMESSO			PERIODO DI VIGENZA	SCADENZA	AREA (km2)	UBICAZIONE DEL PERMESSO
	C.R148.VG	CYGAM ENERGY ITALIA (100) (r.u.)		Data	Natura del provvedimento	Decorrenza	BUIG			
				27/11/2006	Conferimento	27/11/2006	L - 12	28/11/2013	336,98	ZONA C (336,98)
				25/2/2011	Sospensione decorso temporale	25/2/2011	LV - 3			
				13/3/2013	Cambio intestazione quota	13/11/2012	LVII - 3			

ELENCO DEI PERMESSI DI RICERCA ACCORDATI NEL SOTTOFONDO MARINO - Aggiornamento 30/ novembre/ 2015

680	CODICE E DENOMINAZIONE DEL PERMESSO	TITOLARI DEL PERMESSO e relative quote di partecipazione (%)	PROVVEDIMENTI CONCERNENTI IL PERMESSO		PERIODO DI VIGENZA	SCADENZA	AREA (km2)	UBICAZIONE DEL PERMESSO
			Data	Natura del provvedimento				
	F.R 39.NP	NORTHERN PETROLEUM (UK) LTD (100) (r.u.)	21/6/2007	Natura del provvedimento Conferimento	1° periodo	09/03/2016	734,5	ZONA F (599,35) ZONA D (135,15)
	Nota: Sospeso dal 13 gennaio 2012 al 26 settembre 2012. Sospeso dal 26 settembre 2012 al 26 dicembre 2012. Sospeso dal 26 dicembre 2012 al 26 marzo 2013. Sospeso dal 26 marzo 2013 al 26 settembre 2013. Sospeso dal 26 settembre 2013 al 26 settembre 2014.							
	681	TITOLARI DEL PERMESSO e relative quote di partecipazione (%)	PROVVEDIMENTI CONCERNENTI IL PERMESSO		PERIODO DI VIGENZA	SCADENZA	AREA (km2)	UBICAZIONE DEL PERMESSO
			Data	Natura del provvedimento				
	F.R 40.NP	NORTHERN PETROLEUM (UK) LTD (100) (r.u.)	22/6/2007	Natura del provvedimento Conferimento	1° periodo	10/03/2016	734,64	ZONA F (511,82) ZONA D (222,82)
	Nota: Sospeso dal 13 gennaio 2012 al 26 settembre 2012. Sospeso dal 26 settembre 2012 al 26 dicembre 2012. Sospeso dal 26 dicembre 2012 al 26 marzo 2013. Sospeso dal 26 marzo 2013 al 26 settembre 2013. Sospeso dal 26 settembre 2013 al 26 settembre 2014.							
	2001	TITOLARI DEL PERMESSO e relative quote di partecipazione (%)	PROVVEDIMENTI CONCERNENTI IL PERMESSO		PERIODO DI VIGENZA	SCADENZA	AREA (km2)	UBICAZIONE DEL PERMESSO
			Data	Natura del provvedimento				
	B.R270.EL	PETROCELTIC ITALIA (100) (r.u.)	15/6/2012	Natura del provvedimento Conferimento	1° periodo	15/06/2018	144,5	ZONA B (144,5)
	2002	TITOLARI DEL PERMESSO e relative quote di partecipazione (%)	PROVVEDIMENTI CONCERNENTI IL PERMESSO		PERIODO DI VIGENZA	SCADENZA	AREA (km2)	UBICAZIONE DEL PERMESSO
			Data	Natura del provvedimento				
	B.R271.EL	PETROCELTIC ITALIA (100) (r.u.)	15/6/2012	Natura del provvedimento Conferimento	1° periodo	15/06/2018	327,1	ZONA B (327,1)
	2003	TITOLARI DEL PERMESSO e relative quote di partecipazione (%)	PROVVEDIMENTI CONCERNENTI IL PERMESSO		PERIODO DI VIGENZA	SCADENZA	AREA (km2)	UBICAZIONE DEL PERMESSO
			Data	Natura del provvedimento				
	A.R 94.PY	PO VALLEY OPERATIONS PTY (100) (r.u.)	10/7/2012	Natura del provvedimento Conferimento	1° periodo	10/07/2018	526	ZONA A (526)
	Nota: Presentata istanza di ripermimetrazione ai sensi dell'articolo 35 del Decreto Legge 22 giugno 2012, n. 83 pubblicata nel B.U.I.G. Anno LVI - N. 12.							

ELENCO DEI PERMESSI DI RICERCA ACCORDATI NEL SOTTOFONDO MARINO - Aggiornamento 30/novembre/2015

2004	CODICE E DENOMINAZIONE DEL PERMESSO B.R272.EL	TITOLARI DEL PERMESSO e relative quote di partecipazione (%)	PROVVEDIMENTI CONCERNENTI IL PERMESSO		PERIODO DI VIGENZA	SCADENZA	AREA (km2)	UBICAZIONE DEL PERMESSO
		PETROCELTIC ITALIA (100) (r.u.)	Data 15/3/2013	Natura del provvedimento Conferimento				
2005	CODICE E DENOMINAZIONE DEL PERMESSO D.R 74.AP	TITOLARI DEL PERMESSO e relative quote di partecipazione (%)	PROVVEDIMENTI CONCERNENTI IL PERMESSO		PERIODO DI VIGENZA	SCADENZA	AREA (km2)	UBICAZIONE DEL PERMESSO
		APENNINE ENERGY (100) (r.u.)	Data 9/6/2014	Natura del provvedimento Conferimento				
2006	CODICE E DENOMINAZIONE DEL PERMESSO B.R273.EN	TITOLARI DEL PERMESSO e relative quote di partecipazione (%)	PROVVEDIMENTI CONCERNENTI IL PERMESSO		PERIODO DI VIGENZA	SCADENZA	AREA (km2)	UBICAZIONE DEL PERMESSO
		ENEL LONGANESI DEVELOPMENTS (100) (r.u.)	Data 18/3/2015	Natura del provvedimento Conferimento				
2132	CODICE E DENOMINAZIONE DEL PERMESSO C.R149.NP	TITOLARI DEL PERMESSO e relative quote di partecipazione (%)	PROVVEDIMENTI CONCERNENTI IL PERMESSO		PERIODO DI VIGENZA	SCADENZA	AREA (km2)	UBICAZIONE DEL PERMESSO
		NORTHERN PETROLEUM (UK) LTD (100) (r.u.)	Data 15/7/2014	Natura del provvedimento Conferimento				

ELENCO DELLE CONCESSIONI DI COLTIVAZIONE ACCORDATE NELLA TERRAFERMA - Aggiornamento 30/novembre/2015

CONCESSIONI DI COLTIVAZIONE ACCORDATE NELLA TERRAFERMA

Leggi 21 luglio 1967, n. 613 e successive modificazioni, 9 gennaio 1991, n. 9 e Decreto Legislativo 25 novembre 1996, n. 625

Nella terraferma sono vigenti n. 119 CONCESSIONI DI COLTIVAZIONE per complessivi 8455,12 Km²

Regione	Numero concessioni	Superficie (Km ²)
ABRUZZO	8	441,29
BASILICATA	20	1.993,99
CALABRIA	3	103,21
EMILIA ROMAGNA	36	1.721,76
FRIULI VENEZIA GIULIA	1	0,99
LAZIO	1	41,14
LOMBARDIA	17	1.012,71
MARCHE	19	1.035,93
MOLISE	7	336,93
PIEMONTE	1	77,76
PUGLIA	14	1.207,92
TOSCANA	2	307,71
VENETO	2	167,83
ZONA A	1	5,95

Nota:
Nella tabella i titoli afferenti a due o più regioni sono conteggiati più volte, una per ciascuna regione mentre a ciascuna regione viene attribuita la parte di area del titolo minerario ad essa afferente.

ELENCO DELLE CONCESSIONI DI COLTIVAZIONE ACCORDATE NELLA TERRAFERMA - Aggiornamento 30/novembre/2015

CODICE E DENOMINAZIONE DELLA CONCESSIONE	TITOLARI DELLA CONCESSIONE e relative quote di partecipazione (%)	PROVVEDIMENTI CONCERNENTI LA CONCESSIONE			PERIODO DI VIGENZA	SCADENZA	AREA (km2)	UBICAZIONE DELLA CONCESSIONE
		Data	Natura del provvedimento	Decorrenza				
703 GRECCHIA	CH4 LIZZANO (100) (r.u.)	12/10/1936	Natura del provvedimento Conferimento	12/10/1936	3 ^a proroga	12/10/2011	0,1627	EMILIA ROMAGNA (0,16)
		24/1/1953	Trasferimento	24/1/1953	-			
		1/8/1959	Assoggettamento L. 6/57	13/2/1957	III - 11			
		24/5/1963	Riassoggettamento R.D. 1443/27	23/8/1962	VII - 9			
		30/1/1967	Rinnovo	12/10/1966	XI - 4			
		18/3/1976	Trasferimento	18/3/1976	XX - 6			
		21/9/1987	Rinnovo	12/10/1986	XXXI - 11			
		20/6/1989	Rettifica	12/10/1986	XXXIII - 7			
		20/8/1998	Riassoggettamento L. 6/57	1/1/1997	XLII - 9			
		3/12/2008	Proroga	12/10/2006	LIII - 1			
		30/3/2015	Cambio intestazione	17/4/2014	LIX - 3			
704								
CODICE E DENOMINAZIONE DELLA CONCESSIONE	TITOLARI DELLA CONCESSIONE e relative quote di partecipazione (%)	PROVVEDIMENTI CONCERNENTI LA CONCESSIONE			PERIODO DI VIGENZA	SCADENZA	AREA (km2)	UBICAZIONE DELLA CONCESSIONE
BARIGAZZO	SOCIETÀ IDROELETTRICA ALTO MODENESE - S.I.A.M. (100) (r.u.)	Data	Natura del provvedimento	Decorrenza	BUIG			
		23/11/1936	Conferimento	23/11/1936	-	22/11/2011	1,4321	EMILIA ROMAGNA (1,43)
		30/12/1959	Rinnovo	23/11/1956	IV - 3			
		30/12/1959	Assoggettamento L. 6/57	13/2/1957	IV - 3			
		24/5/1963	Riassoggettamento R.D. 1443/27	23/8/1962	VII - 9			
		7/1/1977	Rinnovo	22/11/1976	XXI - 2			
		1/4/1994	Rinnovo	22/11/1991	XXXVIII - 5			
		20/8/1998	Riassoggettamento L. 6/57	1/1/1997	XLII - 9			
706								
CODICE E DENOMINAZIONE DELLA CONCESSIONE	TITOLARI DELLA CONCESSIONE e relative quote di partecipazione (%)	PROVVEDIMENTI CONCERNENTI LA CONCESSIONE			PERIODO DI VIGENZA	SCADENZA	AREA (km2)	UBICAZIONE DELLA CONCESSIONE
VETTA	SOCIETÀ IDROELETTRICA ALTO MODENESE - S.I.A.M. (100) (r.u.)	Data	Natura del provvedimento	Decorrenza	BUIG			
		28/4/1937	Conferimento	28/4/1937	-	28/04/2012	1,6179	EMILIA ROMAGNA (1,62)
		25/3/1960	Assoggettamento L. 6/57	13/2/1957	IV - 6			
		24/5/1963	Proroga	28/4/1957	VII - 9			
		24/5/1963	Riassoggettamento R.D. 1443/27	20/3/1962	VII - 9			
		11/8/1967	Rinnovo	27/4/1967	XI - 11			
		3/3/1978	Rinnovo	28/4/1977	XXII - 4			
		1/4/1994	Rinnovo	28/4/1992	XXXVIII - 5			
		20/8/1998	Riassoggettamento L. 6/57	1/1/1997	XLII - 9			

Nota: Presentata istanza di proroga pubblicata nel B.U.I.G. Anno LVII - N. 8.

ELENCO DELLE CONCESSIONI DI COLTIVAZIONE ACCORDATE NELLA TERRAFERMA - Aggiornamento 30/novembre/2015

CODICE E DENOMINAZIONE DELLA CONCESSIONE	TITOLARI DELLA CONCESSIONE e relative quote di partecipazione (%)	PROVVEDIMENTI CONCERNENTI LA CONCESSIONE			PERIODO DI VIGENZA	SCADENZA	AREA (km2)	UBICAZIONE DELLA CONCESSIONE
		Data	Natura del provvedimento	Decorrenza				
707 SALGASTRI	LAZZI GAS (100) (r.u.)				4ª proroga	24/10/2013	11,45	EMILIA ROMAGNA (11,45)
	(Nota: Presentata istanza di proroga pubblicata nel B.U.I.G. Anno LVII - N. 11.	24/10/1938	Conferimento	24/10/1938	-			
		8/10/1943	Ampliamento	8/10/1943	-			
		6/6/1960	Assoggettamento L. 6/57	13/2/1957	IV - 8			
		6/6/1960	Trasferimento	6/6/1960	IV - 8			
		23/10/1961	Riduzione area	23/10/1961	VI - 5			
		31/7/1962	Riduzione area	31/7/1962	VII - 1			
		24/5/1963	Riassoggettamento R.D. 1443/27	23/8/1962	VII - 9			
		5/12/1968	Rinnovo	24/10/1968	XIII - 6			
		1/4/1994	Rinnovo	24/10/1983	XXXVIII - 5			
		1/4/1994	Cambio intestazione	28/11/1990	XXXVIII - 5			
		20/8/1998	Riassoggettamento L. 6/57	1/1/1997	XLII - 9			
		11/9/2006	Proroga	24/10/2003	L - 10			
		27/4/2011	Proroga	24/10/2008	LV - 5			
709								
CODICE E DENOMINAZIONE DELLA CONCESSIONE	TITOLARI DELLA CONCESSIONE e relative quote di partecipazione (%)	PROVVEDIMENTI CONCERNENTI LA CONCESSIONE			PERIODO DI VIGENZA	SCADENZA	AREA (km2)	UBICAZIONE DELLA CONCESSIONE
		Data	Natura del provvedimento	Decorrenza				
TRIGNANO	COIMEPA SERVINI (100) (r.u.)				6ª proroga	19/03/2015	0,67	EMILIA ROMAGNA (0,67)
	(Nota: Presentata istanza di proroga pubblicata nel B.U.I.G. Anno LVII - N. 5.	18/3/1955	Conferimento	18/3/1955	-			
		30/12/1959	Assoggettamento L. 6/57	13/2/1957	IV - 3			
		24/5/1963	Riassoggettamento R.D. 1443/27	23/8/1962	VII - 9			
		22/4/1971	Rinnovo	18/3/1970	XV - 8			
		23/3/1981	Rinnovo	18/3/1980	XXV - 4			
		11/11/1986	Trasferimento titolarità	11/11/1986	XXX - 12			
		1/4/1994	Rinnovo	19/3/1990	XXXVIII - 5			
		31/1/1996	Rinnovo	19/3/1995	XL - 2			
		20/8/1998	Riassoggettamento L. 6/57	1/1/1997	XLII - 9			
		25/6/2007	Proroga	19/3/2005	LI - 7			
		5/2/2009	Trasferimento titolarità	13/8/2008	LIII - 3			
		20/6/2011	Proroga	19/3/2010	LV - 7			
		15/4/2015	Trasferimento titolarità	9/2/2015	LIX - 4			
711								
CODICE E DENOMINAZIONE DELLA CONCESSIONE	TITOLARI DELLA CONCESSIONE e relative quote di partecipazione (%)	PROVVEDIMENTI CONCERNENTI LA CONCESSIONE			PERIODO DI VIGENZA	SCADENZA	AREA (km2)	UBICAZIONE DELLA CONCESSIONE
		Data	Natura del provvedimento	Decorrenza				
POZZA	CH4 LIZZANO (100) (r.u.)				2ª proroga	30/12/2014	3,09	EMILIA ROMAGNA (3,09)
	(Nota: Presentata istanza di proroga pubblicata nel B.U.I.G. Anno LVIII - N. 9.	30/12/1959	Assoggettamento R.D. 1443/27	30/12/1959	VII - 9			
		30/12/1959	Conferimento	30/12/1959	IV - 6			
		18/3/1976	Trasferimento titolarità	18/3/1976	XX - 7			
		1/8/1980	Rinnovo	30/12/1979	XXIV - 9			
		20/8/1998	Riassoggettamento L. 6/57	1/1/1997	XLII - 9			
		25/2/2011	Proroga	30/12/1999	LV - 3			
		30/3/2015	Cambio intestazione	17/4/2014	LIX - 3			

ELENCO DELLE CONCESSIONI DI COLTIVAZIONE ACCORDATE NELLA TERRAFERMA - Aggiornamento 30/novembre/2015

CODICE E DENOMINAZIONE DELLA CONCESSIONE	TITOLARI DELLA CONCESSIONE e relative quote di partecipazione (%)	PROVVEDIMENTI CONCERNENTI LA CONCESSIONE				PERIODO DI VIGENZA	SCADENZA	AREA (km2)	UBICAZIONE DELLA CONCESSIONE
		Data	Natura del provvedimento	Decorrenza	BUIG				
712 CA' BELLAVISTA	LAZZI GAS (100) (r.u.)	26/4/1960	Natura del provvedimento Conferimento	26/4/1960	IV - 6	5ª proroga	26/01/2015	1,54	EMILIA ROMAGNA (1,54)
		24/5/1963	Assoggettamento R.D. 1443/27	23/8/1962	VII - 9				
		18/3/1980	Rinnovo	26/4/1980	XXIV - 4				
		1/4/1994	Rinnovo	26/1/1990	XXXVIII - 5				
		1/4/1994	Cambio intestazione	28/11/1990	XXXVIII - 5				
		20/8/1998	Riassoggettamento L. 6/57	1/1/1997	XLII - 9				
		3/6/2003	Proroga	25/1/2000	XLVII - 7				
		24/6/2008	Proroga	25/1/2005	LII - 7				
		27/8/2012	Proroga	26/1/2010	LVI - 9				
713									
CODICE E DENOMINAZIONE DELLA CONCESSIONE	TITOLARI DELLA CONCESSIONE e relative quote di partecipazione (%)	PROVVEDIMENTI CONCERNENTI LA CONCESSIONE				PERIODO DI VIGENZA	SCADENZA	AREA (km2)	UBICAZIONE DELLA CONCESSIONE
Data	Natura del provvedimento	Decorrenza	BUIG						
GAGGIOLA	LAZZI GAS (100) (r.u.)	30/4/1960	Natura del provvedimento Conferimento	30/4/1960	IV - 6	3ª proroga	30/04/2015	9,06	EMILIA ROMAGNA (9,06)
		24/5/1963	Assoggettamento R.D. 1443/27	23/8/1962	VII - 9				
		18/3/1980	Rinnovo	30/4/1980	XXIV - 4				
		1/4/1994	Rinnovo	30/4/1990	XXXVIII - 5				
		1/4/1994	Cambio intestazione	28/11/1990	XXXVIII - 5				
		20/8/1998	Riassoggettamento L. 6/57	1/1/1997	XLII - 9				
		30/5/2011	Proroga	30/4/2010	LV - 6				
718									
CODICE E DENOMINAZIONE DELLA CONCESSIONE	TITOLARI DELLA CONCESSIONE e relative quote di partecipazione (%)	PROVVEDIMENTI CONCERNENTI LA CONCESSIONE				PERIODO DI VIGENZA	SCADENZA	AREA (km2)	UBICAZIONE DELLA CONCESSIONE
Data	Natura del provvedimento	Decorrenza	BUIG						
MOLINAZZO	LAZZI GAS (100) (r.u.)	5/12/1979	Natura del provvedimento Conferimento	5/12/1979	XXIV - 1	4ª proroga	05/12/2014	2,2238	EMILIA ROMAGNA (2,22)
		1/10/1990	Rinnovo	5/12/1989	XXXIV - 11				
		1/4/1994	Cambio intestazione	28/11/1990	XXXVIII - 5				
		20/8/1998	Riassoggettamento L. 6/57	1/1/1997	XLII - 9				
		3/6/2003	Proroga	6/12/1999	XLVII - 7				
		24/6/2008	Proroga	6/12/2004	LII - 7				
		7/8/2012	Proroga	5/12/2009	LVI - 9				
725									
CODICE E DENOMINAZIONE DELLA CONCESSIONE	TITOLARI DELLA CONCESSIONE e relative quote di partecipazione (%)	PROVVEDIMENTI CONCERNENTI LA CONCESSIONE				PERIODO DI VIGENZA	SCADENZA	AREA (km2)	UBICAZIONE DELLA CONCESSIONE
Data	Natura del provvedimento	Decorrenza	BUIG						
SALSOMAGGIORE II	TERME DI SALSOMAGGIORE E DI TABIANO (100) (r.u.)	8/6/1893	Natura del provvedimento Conferimento	8/6/1893	-	perpetua		9,5472	EMILIA ROMAGNA (9,55)
		4/10/1910	Ampliamento	4/10/1910	-				
		4/3/1917	Passaggio al Demanio	4/3/1917	-				
		25/9/1939	Ampliamento	25/9/1939	-				
		20/8/1998	Assoggettamento L. 6/57	1/1/1997	XLII - 9				
726									
CODICE E DENOMINAZIONE DELLA CONCESSIONE	TITOLARI DELLA CONCESSIONE e relative quote di partecipazione (%)	PROVVEDIMENTI CONCERNENTI LA CONCESSIONE				PERIODO DI VIGENZA	SCADENZA	AREA (km2)	UBICAZIONE DELLA CONCESSIONE
Data	Natura del provvedimento	Decorrenza	BUIG						
SALSOMAGGIORE I	TERME DI SALSOMAGGIORE E DI TABIANO (100) (r.u.)	11/7/1897	Natura del provvedimento Conferimento	11/7/1897	-	perpetua		4,3667	EMILIA ROMAGNA (4,37)
		20/8/1998	Assoggettamento L. 6/57	1/1/1997	XLII - 9				

ELENCO DELLE CONCESSIONI DI COLTIVAZIONE ACCORDATE NELLA TERRAFERMA - Aggiornamento 30/novembre/2015

731 CODICE E DENOMINAZIONE DELLA CONCESSIONE	TITOLARI DELLA CONCESSIONE e relative quote di partecipazione (%)	PROVVEDIMENTI CONCERNENTI LA CONCESSIONE		PERIODO DI VIGENZA	SCADENZA	AREA (km ²)	UBICAZIONE DELLA CONCESSIONE
		Data	Natura del provvedimento				
CASA BALLEANI Nota: Presentata istanza di proroga pubblicata nel B.U.I.G. Anno LIII - N. 6.	GAS PLUS ITALIANA (100) (r.u.)	10/5/1960	Conferimento	10/5/1960	3 ^a proroga	10/05/2010	MARCHE (3,15)
		24/5/1963	Cambio intestazione	31/12/1962	VI - 8		
		6/8/1993	Proroga	10/5/1990	VII - 8		
		15/9/1995	Trasferimento titolarità	3/5/1995	XXXVII - 9		
		2/4/1996	Modifica programma lavori	2/4/1996	XXXIX - 10		
		9/5/1996	Cambio intestazione	1/3/1996	XL - 5		
		3/11/1999	Proroga	10/5/2000	XL - 6		
		12/2/2004	Cambio intestazione	10/5/2000	XLIII - 12		
		20/7/2004	Cambio intestazione	1/1/2004	XLVIII - 3		
749 CODICE E DENOMINAZIONE DELLA CONCESSIONE	SOCOPLUS (100) (r.u.)	22/1/1962	Conferimento	22/1/1962	2 ^a proroga	22/01/2012	EMILIA ROMAGNA (1,15)
		3/4/1971	Trasferimento quota	3/4/1971	VI - 4		
		16/12/1985	Cambio intestazione	16/12/1985	XV - 7		
POGGIO CASTIONE Nota: Presentata istanza di proroga pubblicata nel B.U.I.G. Anno LVIII - N. 4.	SOCOPLUS (100) (r.u.)	9/9/1993	Proroga	22/1/1992	XXX - 1		
		27/11/2003	Proroga	22/1/2002	XXXVII - 10		
		17/4/2007	Trasferimento	22/1/2002	XLVIII - 1		
				23/11/2006	LI - 5		
751 CODICE E DENOMINAZIONE DELLA CONCESSIONE	GAS PLUS ITALIANA (100) (r.u.)	24/5/1963	Conferimento	24/5/1963	2 ^a proroga	24/05/2003	BASILICATA (7,5)
		23/5/1966	Riduzione area	23/5/1966	VII - 7		
		5/2/1968	Prolungamento vigenza	24/5/1983	XI - 2		
		20/2/1991	Trasferimento titolarità	20/2/1991	XII - 3		
		30/3/1992	Modifica programma lavori	30/3/1992	XXXV - 8		
		20/10/1993	Proroga	24/5/1993	XXXVI - 5		
		9/5/1996	Cambio intestazione	24/5/1993	XXXVII - 12		
		9/5/1996	Cambio intestazione	1/1/1996	XL - 6		
		12/2/2004	Cambio intestazione	1/3/1996	XL - 6		
		20/7/2004	Cambio intestazione	1/1/2004	XLVIII - 3		
		1/3/2013	Cambio intestazione quota	18/5/2004	XLVIII - 8		
		1/3/2013	Cambio intestazione quota	1/3/2013	LVII - 3		
		762 CODICE E DENOMINAZIONE DELLA CONCESSIONE	ENI (100) (r.u.)	13/2/1965	Conferimento	13/2/1965	
5/2/1968	Prolungamento vigenza			13/2/1985	IX - 7		
13/2/1998	Cambio intestazione			1/1/1998	XII - 3		
16/3/1999	Proroga			13/2/1995	XLII - 3		
16/3/1999	Modifica programma sviluppo			13/2/1995	XLIII - 4		
12/3/2013	Proroga			16/3/1999	XLIII - 4		
				13/2/2005	XLIII - 4		
				13/2/2005	LVII - 3		

ELENCO DELLE CONCESSIONI DI COLTIVAZIONE ACCORDATE NELLA TERRAFERMA - Aggiornamento 30/novembre/2015

779	CODICE E DENOMINAZIONE DELLA CONCESSIONE	TITOLARI DELLA CONCESSIONE e relative quote di partecipazione (%)	PROVVEDIMENTI CONCERNENTI LA CONCESSIONE		PERIODO DI VIGENZA	SCADENZA	AREA (km2)	UBICAZIONE DELLA CONCESSIONE
			Data	Natura del provvedimento				
	MANCHE DI CIMALIA	EDISON (100) (r.u.)	15/4/1967	Natura del provvedimento	17/9/1966	17/09/2006	30	CALABRIA (30)
			5/2/1968	Conferimento	5/2/1968		XI - 7	
			2/7/1985	Prolungamento vigenza	5/2/1968		XII - 3	
			11/2/1987	Cambio intestazione	1/1/1985		XXIX - 8	
			22/4/1991	Proroga	17/9/1986		XXXI - 3	
			12/5/1992	Trasferimento titolarità	1/7/1989		XXXV - 12	
			2/9/1993	Cambio intestazione	19/6/1991		XXXVI - 11	
			2/9/1993	Trasferimento titolarità	1/8/1992		XXXVII - 10	
			12/2/2004	Cambio intestazione	4/11/1992		XXXVII - 10	
				Cambio intestazione	1/12/2003		XLVIII - 3	
783	GARAGUSO	EDISON (50,33333333) (r.u.) GAS PLUS ITALIANA (49,66666667)	7/6/1969	Natura del provvedimento	7/6/1969	07/06/2009	69,62	BASILICATA (69,62)
			20/1/1978	Conferimento	20/1/1978		XIII - 8	
			16/5/1978	Estensione titolarità	27/11/1978		XXII - 8	
			22/1/1981	Cambio intestazione quota	22/1/1981		XXV - 4	
			16/7/1985	Estensione titolarità	1/1/1985		XXIX - 10	
			15/5/1987	Cambio intestazione quota	1/12/1986		XXXI - 9	
			20/6/1990	Cambio intestazione quota	1/7/1989		XXXV - 5	
			12/5/1992	Proroga	7/6/1999		XXXV - 5	
			4/8/1993	Cambio intestazione quota	19/6/1991		XXXVI - 11	
			2/9/1993	Cambio intestazione quota	23/4/1992		XXXVII - 10	
			2/9/1993	Trasferimento quota e nomina r.u.	1/8/1992		XXXVII - 10	
			9/5/1996	Cambio intestazione quota	4/11/1992		XXXVII - 10	
			23/11/1998	Cambio intestazione quota	1/3/1996		XL - 6	
			1/5/1999	Cambio intestazione quota	29/6/1998		XLII - 12	
			20/3/2000	Cambio intestazione quota	1/7/1999		XLIII - 10	
			20/4/2001	Cambio intestazione quota	1/1/2000		XLIV - 4	
			18/9/2001	Cambio intestazione quota	1/10/2000		XLV - 5	
			12/2/2004	Trasferimento quota	29/6/2001		XLV - 10	
			12/2/2004	Intestazione quota	1/12/2003		XLVIII - 3	
			20/7/2004	Cambio intestazione quota	1/1/2004		XLVIII - 3	
			1/3/2013	Cambio intestazione quota	18/5/2004		XLVIII - 8	
				Cambio intestazione quota	1/3/2013		LVII - 3	

ELENCO DELLE CONCESSIONI DI COLTIVAZIONE ACCORDATE NELLA TERRAFERMA - Aggiornamento 30/novembre/2015

785	CODICE E DENOMINAZIONE DELLA CONCESSIONE	TITOLARI DELLA CONCESSIONE e relative quote di partecipazione (%)	PROVVEDIMENTI CONCERNENTI LA CONCESSIONE		PERIODO DI VIGENZA	SCADENZA	AREA (km2)	UBICAZIONE DELLA CONCESSIONE
			Data	Natura del provvedimento				
	STRANGOLAGALLI	NESSUN OPERATORE (100) (r.u.)	4/8/1969	Conferimento	XIII - 10	04/08/2014	41,14	LAZIO (41,14)
	(Nota: Presentata istanza di proroga pubblicata nel B.U.I.G. Anno LVII - N. 8.		28/12/1979	Estensione titolarità	XXIV - 1			
			20/6/1989	Trasferimento quota e nomina r.u.	XXXIII - 7			
			12/3/1991	Cambio intestazione quota	XXXV - 4			
			28/10/1993	Sospensione attività produzione	XXXVII - 12			
			26/8/1994	Trasferimento quota	XXXVIII - 11			
			26/8/1994	Trasferimento quota	XXXVIII - 11			
			23/4/1998	Trasferimento quota	XLII - 5			
			4/8/1999	Proroga	XLIII - 9			
			14/12/2009	Proroga	LIV - 1			
			13/11/2015	Decadenza della titolarità	LIX - 11			
788	CODICE E DENOMINAZIONE DELLA CONCESSIONE	TITOLARI DELLA CONCESSIONE e relative quote di partecipazione (%)	PROVVEDIMENTI CONCERNENTI LA CONCESSIONE		PERIODO DI VIGENZA	SCADENZA	AREA (km2)	UBICAZIONE DELLA CONCESSIONE
FILETTO			Data	Natura del provvedimento				
		GAS PLUS ITALIANA (100) (r.u.)	30/5/1972	Conferimento	XVI - 9	30/05/2012	50,01	ABRUZZO (50,01)
	(Nota: Presentata istanza di proroga pubblicata nel B.U.I.G. Anno LV - N. 8.		8/9/1982	Assunzione quota	XXVI - 12			
			23/6/1995	Trasferimento titolarità	XXXIX - 7			
			9/5/1996	Cambio intestazione	XL - 6			
			12/2/2004	Cambio intestazione	XLVIII - 3			
			20/7/2004	Cambio intestazione	XLVIII - 8			
			10/6/2005	Proroga	XLIX - 7			
			1/3/2013	Cambio intestazione quota	LVII - 3			
789	CODICE E DENOMINAZIONE DELLA CONCESSIONE	TITOLARI DELLA CONCESSIONE e relative quote di partecipazione (%)	PROVVEDIMENTI CONCERNENTI LA CONCESSIONE		PERIODO DI VIGENZA	SCADENZA	AREA (km2)	UBICAZIONE DELLA CONCESSIONE
CANDELA			Data	Natura del provvedimento				
		ENI (60,5) (r.u.)	29/9/1972	Unificazione	XVII - 3	31/05/2013	331,9039	PUGLIA (330,24)
	(Nota: Presentata istanza di proroga pubblicata nel B.U.I.G. Anno LVII - N. 8.	EDISON (39,5)	16/7/1985	Cambio intestazione quota	XXIX - 10			
			20/8/1990	Trasferimento quota	XXXV - 2			
			12/5/1992	Cambio intestazione quota	XXXVI - 11			
			6/8/1993	Proroga	XXXVII - 9			
			6/8/1993	Approvazione programma lavori	XXXVII - 9			
			2/9/1993	Trasferimento quota	XXXVII - 10			
			2/9/1993	Cambio intestazione quota	XXXVII - 10			
			13/2/1998	Cambio intestazione quota	XLII - 3			
			12/2/2004	Intestazione quota	XLVIII - 3			
			4/2/2005	Proroga e rimodulazione programma lavori	XLIX - 3			
			2/7/2009	Proroga	LIII - 8			

ELENCO DELLE CONCESSIONI DI COLTIVAZIONE ACCORDATE NELLA TERRAFERMA - Aggiornamento 30/novembre/2015

790

CODICE E DENOMINAZIONE DELLA CONCESSIONE	TITOLARI DELLA CONCESSIONE e relative quote di partecipazione (%)	PROVVEDIMENTI CONCERNENTI LA CONCESSIONE		PERIODO DI VIGENZA	SCADENZA	AREA (km2)	UBICAZIONE DELLA CONCESSIONE
		Data	Natura del provvedimento				
COLLE DI LAURO Nota: Presentata istanza di proroga pubblicata nel B.U.I.G. Anno LVI - N. 9.	EDISON (62,42) (r.u.) GAS PLUS ITALIANA (25,08) ENI (12,5)	9/10/1972	Unificazione	9/10/1972	XVII - 3	33,6248	MOLISE (33,62)
		8/3/1978	Estensione titolarità	8/3/1978	XXII - 4		
		18/5/1979	Cambio intestazione quota	27/11/1978	XXIII - 8		
		25/5/1981	Estensione titolarità	25/5/1981	XXVI - 1		
		8/6/1985	Cambio intestazione quota	1/1/1985	XXIX - 7		
		7/8/1985	Proroga	13/9/1994	XXIX - 9		
		8/7/1987	Cambio intestazione quota	1/12/1986	XXXI - 8		
		8/8/1991	Trasferimento quota e nomina r.u.	1/7/1989	XXXVI - 6		
		12/5/1992	Cambio intestazione quota	19/6/1991	XXXVI - 11		
		4/8/1993	Cambio intestazione quota	23/4/1992	XXXVII - 10		
		2/9/1993	Trasferimento quota e nomina r.u.	1/8/1992	XXXVII - 10		
		2/9/1993	Cambio intestazione quota	4/11/1992	XXXVII - 10		
		9/5/1996	Cambio intestazione quota	1/3/1996	XL - 6		
		13/2/1998	Cambio intestazione quota	1/1/1998	XLII - 5		
		23/11/1998	Cambio intestazione quota	29/6/1998	XLII - 12		
		15/9/1999	Cambio intestazione quota	1/7/1999	XLIII - 10		
20/3/2000	Cambio intestazione quota	1/1/2000	XLIV - 4				
20/4/2001	Cambio intestazione quota	1/10/2000	XLV - 5				
18/9/2001	Trasferimento quota	29/6/2001	XLV - 10				
12/2/2004	Intestazione quota	1/12/2003	XLVIII - 3				
12/2/2004	Cambio intestazione quota	1/1/2004	XLVIII - 3				
20/7/2004	Cambio intestazione quota	18/5/2004	XLVIII - 8				
10/12/2009	Proroga	13/9/2009	LIV - 1				
28/2/2012	Rettifica	28/2/2012	LVI - 3				
1/3/2013	Cambio intestazione quota	1/3/2013	LVII - 3				

795

CODICE E DENOMINAZIONE DELLA CONCESSIONE	TITOLARI DELLA CONCESSIONE e relative quote di partecipazione (%)	PROVVEDIMENTI CONCERNENTI LA CONCESSIONE		PERIODO DI VIGENZA	SCADENZA	AREA (km2)	UBICAZIONE DELLA CONCESSIONE
		Data	Natura del provvedimento				
MONTE CASTELLANO Nota: Presentata istanza di proroga pubblicata nel B.U.I.G. Anno LVI - N. 7.	ADRIATICA IDROCARBURI (50) (r.u.) EDISON (50)	31/10/1974	Conferimento	30/6/1974	XIX - 2	25	MARCHE (25)
		8/6/1985	Cambio intestazione quota	1/1/1985	XXIX - 10		
		2/7/1986	Modifica quota produzione	2/7/1986	XXX - 11		
		8/8/1991	Trasferimento quota	1/7/1989	XXXVI - 6		
		12/5/1992	Cambio intestazione quota	19/6/1991	XXXVI - 11		
		2/9/1993	Trasferimento quota	1/8/1992	XXXVII - 10		
		2/9/1993	Cambio intestazione quota	4/11/1992	XXXVII - 10		
		13/2/1998	Cambio intestazione quota	1/1/1998	XLII - 3		
		12/2/2004	Intestazione quota	1/12/2003	XLVIII - 3		
		6/6/2006	Proroga	30/6/2004	L - 7		
		13/2/2007	Rettifica	6/6/2006	L - 7		
9/2/2010	Trasferimento quota	1/1/2010	LIV - 3				

ELENCO DELLE CONCESSIONI DI COLTIVAZIONE ACCORDATE NELLA TERRAFERMA - Aggiornamento 30/novembre/2015

CODICE E DENOMINAZIONE DELLA CONCESSIONE	TITOLARI DELLA CONCESSIONE e relative quote di partecipazione (%)	PROVVEDIMENTI CONCERNENTI LA CONCESSIONE		PERIODO DI VIGENZA	SCADENZA	AREA (km2)	UBICAZIONE DELLA CONCESSIONE
		Data	Natura del provvedimento				
796 TORRENTE MENCOCCHIA Nota: Presentata istanza di proroga pubblicata nel B.U.I.G. Anno LVI - N. 2.	EDISON (88) (r.u.) PETROREP ITALIANA (1,2)	31/10/1974	Conferimento	20/1/1974	XIX - 2	23,3	MARCHE (23,3)
		21/4/1979	Cambio intestazione quota	27/11/1978	XXIII - 5		
		13/6/1985	Cambio intestazione quota	1/1/1985	XXIX - 7		
		2/7/1986	Modifica quota produzione	2/7/1986	XXX - 11		
		22/4/1991	Trasferimento quota	1/7/1989	XXXV - 12		
		12/5/1992	Cambio intestazione quota	19/6/1991	XXXVI - 11		
		4/8/1993	Cambio intestazione quota	23/4/1992	XXXVII - 10		
		2/9/1993	Trasferimento quota	1/8/1992	XXXVII - 10		
		2/9/1993	Cambio intestazione quota	4/11/1992	XXXVII - 10		
		23/11/1998	Cambio intestazione quota	29/6/1998	XLII - 12		
		15/9/1999	Cambio intestazione quota	1/7/1999	XLIII - 10		
		12/2/2004	Intestazione quota	1/12/2003	XLVIII - 3		
		6/6/2006	Proroga	20/1/2004	L - 7		
798							
CODICE E DENOMINAZIONE DELLA CONCESSIONE	TITOLARI DELLA CONCESSIONE e relative quote di partecipazione (%)	PROVVEDIMENTI CONCERNENTI LA CONCESSIONE		PERIODO DI VIGENZA	SCADENZA	AREA (km2)	UBICAZIONE DELLA CONCESSIONE
MASSERIA ACQUASALSA Nota: Presentata istanza di proroga pubblicata nel B.U.I.G. Anno XLVIII - N. 4. Presentata istanza di proroga pubblicata nel B.U.I.G. Anno LVII - N. 11.	GAS PLUS ITALIANA (46,03) (r.u.) EDISON (45,17) CANOEL ITALIA (8,8)	Data	Natura del provvedimento	Decorrenza	BUIG		
		24/1/1975	Conferimento	24/1/1975	XIX - 3		
		12/12/1978	Trasferimento quota	12/12/1978	XXIII - 2		
		26/9/1979	Trasferimento quota	26/9/1979	XXIII - 11		
		24/3/1980	Trasferimento quota	24/3/1980	XXIV - 7		
		15/9/1981	Trasferimento quota	15/9/1981	XXV - 12		
		15/10/1983	Cambio intestazione quota	1/1/1983	XXVIII - 2		
		19/2/1987	Trasferimento quota	19/2/1987	XXXI - 5		
		10/3/1988	Trasferimento quota	1/12/1986	XXXII - 8		
		21/3/1989	Trasferimento quota	21/3/1989	XXXIII - 8		
		20/2/1991	Trasferimento quota	20/2/1991	XXXV - 9		
		17/7/1993	Trasferimento quota	31/12/1992	XXXVII - 9		
		20/7/1993	Trasferimento quota	29/12/1992	XXXVII - 9		
		28/10/1993	Rettifica	28/10/1993	XXXVII - 12		
		29/3/1994	Trasferimento quota	1/10/1993	XXXVIII - 4		
		9/5/1996	Cambio intestazione quota	1/3/1996	XL - 6		
		14/6/1996	Trasferimento quota	1/1/1996	XL - 7		
		14/6/1996	Cambio intestazione quota	23/1/1996	XL - 7		
		23/11/1998	Cambio intestazione quota	29/6/1998	XLII - 12		
		15/9/1999	Cambio intestazione quota	1/7/1999	XLIII - 10		
		5/4/2002	Trasferimento quota	29/11/2001	XLVI - 12		
		12/2/2004	Intestazione quota	1/12/2003	XLVIII - 3		
		12/2/2004	Cambio intestazione quota	1/1/2004	XLVIII - 3		
		20/7/2004	Cambio intestazione quota	18/5/2004	XLVIII - 8		
		30/6/2005	Trasferimento quota	26/4/2005	XLIX - 7		
		16/4/2008	Cambio intestazione quota	12/2/2008	LII - 5		
		1/3/2013	Cambio intestazione quota	1/3/2013	LVII - 3		
		28/6/2013	Trasferimento quota	5/6/2013	LVI - 6		

ELENCO DELLE CONCESSIONI DI COLTIVAZIONE ACCORDATE NELLA TERRAFERMA - Aggiornamento 30/novembre/2015

CODICE E DENOMINAZIONE DELLA CONCESSIONE	TITOLARI DELLA CONCESSIONE e relative quote di partecipazione (%)	PROVVEDIMENTI CONCERNENTI LA CONCESSIONE		PERIODO DI VIGENZA	SCADENZA	AREA (km2)	UBICAZIONE DELLA CONCESSIONE
		Data	Natura del provvedimento				
800							
FIUME TENNA	EDISON (100) (r.u.)	27/11/1975	Natura del provvedimento Conferimento	17/7/1975	17/07/2015	22,06	MARCHE (22,06)
		27/11/1978	Cambio intestazione quota	XX - 3	1ª proroga		
		10/10/1988	Trasferimento quota	XXIII - 5			
		8/8/1989	Trasferimento quota	XXXII - 11			
		8/8/1989	Trasferimento quota	XXXIII - 9			
		4/8/1993	Cambio intestazione quota	XXXVII - 10			
		4/3/1994	Sospensione attività di coltivazione	XXXVIII - 4			
		18/3/1996	Proroga sospensione decorso temporale	XL - 4			
		18/3/1996	Sospensione attività di sviluppo	XL - 4			
		23/11/1998	Cambio intestazione quota	XLII - 12			
		15/9/1999	Cambio intestazione quota	XLIII - 10			
		5/9/2000	Trasferimento quota	XLIV - 10			
		12/2/2004	Trasferimento quota	XLVIII - 3			
		2/7/2009	Proroga	LIII - 8			
802							
SERRA PIZZUTA	ENI (100) (r.u.)	4/5/1976	Natura del provvedimento Unificazione	4/5/1976	10/09/2001	62,55	BASILICATA (62,55)
		28/2/1989	Proroga	10/9/1991	1ª proroga		
		13/2/1998	Cambio intestazione	1/1/1998			
				XX - 6			
				XXXIII - 7			
				XLII - 3			
804							
TERTIVERI	ENI (70) (r.u.) GAS PLUS ITALIANA (30)	22/10/1976	Natura del provvedimento Unificazione	22/10/1976	12/02/2009	157,5915	PUGLIA (157,59)
		17/6/1994	Proroga	12/2/1994	2ª proroga		
		17/6/1994	Approvazione nuovo programma di sviluppo e ricerca	17/6/1994			
		9/5/1996	Cambio intestazione quota	1/1/1996			
		9/5/1996	Cambio intestazione quota	1/3/1996			
		13/2/1998	Cambio intestazione quota	1/1/1998			
		1/6/1998	Trasferimento quota	1/4/1998			
		12/2/2004	Cambio intestazione quota	1/1/2004			
		20/7/2004	Cambio intestazione quota	18/5/2004			
		23/8/2006	Proroga	12/2/2004			
		1/3/2013	Cambio intestazione quota	1/3/2013			

ELENCO DELLE CONCESSIONI DI COLTIVAZIONE ACCORDATE NELLA TERRAFERMA - Aggiornamento 30/novembre/2015

805	CODICE E DENOMINAZIONE DELLA CONCESSIONE TORRENTE VULGANO Nota: Presentata istanza di proroga pubblicata nel B.U.I.G. Anno L - N. 4.	TITOLARI DELLA CONCESSIONE e relative quote di partecipazione (%) ENI (100) (r.u.)	PROVVEDIMENTI CONCERNENTI LA CONCESSIONE Data 4/3/1977 16/6/1981 13/2/1998 Natura del provvedimento Conferimento Trasferimento Cambio intestazione	Decorrenza 4/3/1977 16/6/1981 1/1/1998	BUIG XXI - 6 XXV - 10 XLII - 3	PERIODO DI VIGENZA 1° periodo 04/03/2007	SCADENZA 04/03/2007	AREA (km2) 41,75	UBICAZIONE DELLA CONCESSIONE PUGLIA (41,75)
808	CODICE E DENOMINAZIONE DELLA CONCESSIONE MONTE MORRONE Nota: Presentata istanza di proroga pubblicata nel B.U.I.G. Anno L - N. 10.	TITOLARI DELLA CONCESSIONE e relative quote di partecipazione (%) GAS PLUS ITALIANA (100) (r.u.)	PROVVEDIMENTI CONCERNENTI LA CONCESSIONE Data 1/9/1977 9/5/1996 9/5/1996 12/2/2004 20/7/2004 1/3/2013 Natura del provvedimento Conferimento Cambio intestazione Cambio intestazione Cambio intestazione Cambio intestazione Cambio intestazione quota	Decorrenza 1/9/1977 1/1/1996 1/3/1996 1/1/2004 18/5/2004 1/3/2013	BUIG XXI - 11 XL - 6 XL - 6 XLVIII - 3 XLVIII - 8 LVII - 3	PERIODO DI VIGENZA 1° periodo 01/09/2007	SCADENZA 01/09/2007	AREA (km2) 29,72	UBICAZIONE DELLA CONCESSIONE BASILICATA (29,72)
809	CODICE E DENOMINAZIONE DELLA CONCESSIONE CAPO COLONNE	TITOLARI DELLA CONCESSIONE e relative quote di partecipazione (%) IONICA GAS (100) (r.u.)	PROVVEDIMENTI CONCERNENTI LA CONCESSIONE Data 3/9/1977 13/2/1998 16/7/2008 9/2/2010 Natura del provvedimento Conferimento Cambio intestazione Proroga Trasferimento	Decorrenza 3/9/1977 1/1/1998 3/9/2007 1/1/2010	BUIG XXI - 12 XLII - 3 LII - 8 LIV - 3	PERIODO DI VIGENZA 1ª proroga 02/09/2017	SCADENZA 02/09/2017	AREA (km2) 64,68	UBICAZIONE DELLA CONCESSIONE CALABRIA (64,68)
810	CODICE E DENOMINAZIONE DELLA CONCESSIONE FIUME TRESTE Nota: Presentata istanza di proroga pubblicata nel B.U.I.G. Anno XLIX - N. 1. Presentata istanza di rinuncia pubblicata nel B.U.I.G. Anno LIV - N. 8.	TITOLARI DELLA CONCESSIONE e relative quote di partecipazione (%) ENI (100) (r.u.)	PROVVEDIMENTI CONCERNENTI LA CONCESSIONE Data 24/11/1977 8/7/1987 13/2/1998 4/4/2000 11/2/2002 11/2/2002 29/7/2002 Natura del provvedimento Unificazione Proroga Cambio intestazione Modifica programma lavori Conferma Proroga Modifica programma lavori Rettifica	Decorrenza 24/11/1977 21/11/1990 1/1/1998 4/4/2000 21/6/2000 21/11/2000 11/2/2002 29/7/2002	BUIG XXII - 1 XXXII - 3 XLII - 3 XLIV - 5 XLVI - 3 XLVI - 3 XLVI - 10	PERIODO DI VIGENZA 2ª proroga 21/12/2005	SCADENZA 21/12/2005	AREA (km2) 115,5977	UBICAZIONE DELLA CONCESSIONE ABRUZZO (109,47) MOLISE (6,13)
816	CODICE E DENOMINAZIONE DELLA CONCESSIONE CALCIANO	TITOLARI DELLA CONCESSIONE e relative quote di partecipazione (%) ENI (100) (r.u.)	PROVVEDIMENTI CONCERNENTI LA CONCESSIONE Data 25/1/1982 10/3/1988 18/12/1995 13/2/1998 Natura del provvedimento Conferimento Riduzione area Approvazione programma lavori Cambio intestazione	Decorrenza 25/1/1982 10/3/1988 18/12/1995 1/1/1998	BUIG XXVI - 5 XXXII - 8 XL - 1 XLII - 3	PERIODO DI VIGENZA 1° periodo 25/01/2012	SCADENZA 25/01/2012	AREA (km2) 65,26	UBICAZIONE DELLA CONCESSIONE BASILICATA (65,26)

ELENCO DELLE CONCESSIONI DI COLTIVAZIONE ACCORDATE NELLA TERRAFERMA - Aggiornamento 30/novembre/2015

817	CODICE E DENOMINAZIONE DELLA CONCESSIONE	TITOLARI DELLA CONCESSIONE e relative quote di partecipazione (%) ENI (100) (r.u.)	PROVVEDIMENTI CONCERNENTI LA CONCESSIONE			PERIODO DI VIGENZA	SCADENZA	AREA (km2)	UBICAZIONE DELLA CONCESSIONE
			Data	Natura del provvedimento	Decorrenza				
	S. MARIA IMBARO		25/1/1982	Natura del provvedimento Conferimento	25/1/1982	1° periodo	25/01/2012	99,51	ABRUZZO (99,51)
			14/1/1994	Sospensione attività di sviluppo	1/10/1992				
			27/2/1995	Sospensione attività produzione	30/9/1994				
			27/2/1995	Approvazione nuovo programma di ricerca	27/2/1995				
			13/6/1997	Modifica programma sviluppo	13/6/1997				
			13/2/1998	Cambio intestazione	1/1/1998				

819	CODICE E DENOMINAZIONE DELLA CONCESSIONE	TITOLARI DELLA CONCESSIONE e relative quote di partecipazione (%) ADRIATICA IDROCARBURI (100) (r.u.)	PROVVEDIMENTI CONCERNENTI LA CONCESSIONE			PERIODO DI VIGENZA	SCADENZA	AREA (km2)	UBICAZIONE DELLA CONCESSIONE
			Data	Natura del provvedimento	Decorrenza				
	MASERIA VERTICCHIO		1/7/1982	Unificazione	1/7/1982	2ª proroga	10/02/2014	36,5	MOLISE (36,5)
			7/8/1985	Approvazione ampliamento programma lavori	7/8/1985				
			3/6/1994	Proroga	10/2/1994				
			3/6/1994	Approvazione nuovo programma di sviluppo e ricerca	3/6/1994				
			28/11/1996	Modifica programma sviluppo	28/11/1996				
			13/2/1998	Cambio intestazione	1/1/1998				
			1/10/2008	Proroga	10/2/2004				
			9/2/2010	Trasferimento	1/1/2010				

821	CODICE E DENOMINAZIONE DELLA CONCESSIONE	TITOLARI DELLA CONCESSIONE e relative quote di partecipazione (%) GAS PLUS ITALIANA (100) (r.u.)	PROVVEDIMENTI CONCERNENTI LA CONCESSIONE			PERIODO DI VIGENZA	SCADENZA	AREA (km2)	UBICAZIONE DELLA CONCESSIONE
			Data	Natura del provvedimento	Decorrenza				
	MELANICO		2/8/1983	Conferimento	17/12/1982	1° periodo	17/12/2012	59,14	PUGLIA (45,83)
			25/7/1984	Cambio intestazione quota	1/1/1983				
			25/7/1984	Trasferimento quota	25/7/1984				
			24/10/1986	Assunzione quota	24/10/1986				
			20/1/1993	Trasferimento	4/3/1992				
			9/5/1996	Cambio intestazione	1/3/1996				
			12/2/2004	Cambio intestazione	1/1/2004				
			20/7/2004	Cambio intestazione	18/5/2004				
			1/3/2013	Cambio intestazione quota	1/3/2013				

823	CODICE E DENOMINAZIONE DELLA CONCESSIONE	TITOLARI DELLA CONCESSIONE e relative quote di partecipazione (%) ENI (70) (r.u.) EDISON (30)	PROVVEDIMENTI CONCERNENTI LA CONCESSIONE			PERIODO DI VIGENZA	SCADENZA	AREA (km2)	UBICAZIONE DELLA CONCESSIONE
			Data	Natura del provvedimento	Decorrenza				
	TEMPA ROSSA		22/3/1984	Natura del provvedimento Conferimento	4/4/1983	1° periodo	04/04/2013	69,05	BASILICATA (69,05)
			8/6/1985	Cambio intestazione quota	1/1/1985				
			8/8/1991	Trasferimento quota	1/7/1989				
			12/5/1992	Cambio intestazione quota	19/6/1991				
			2/9/1993	Trasferimento quota	1/8/1992				
			2/9/1993	Cambio intestazione quota	4/11/1992				
			13/2/1998	Cambio intestazione quota	1/1/1998				
			7/12/1999	Modifica programma sviluppo	7/12/1999				
			12/2/2004	Intestazione quota	1/12/2003				

ELENCO DELLE CONCESSIONI DI COLTIVAZIONE ACCORDATE NELLA TERRAFERMA - Aggiornamento 30/novembre/2015

CODICE E DENOMINAZIONE DELLA CONCESSIONE	TITOLARI DELLA CONCESSIONE e relative quote di partecipazione (%)		PROVVEDIMENTI CONCERNENTI LA CONCESSIONE	PERIODO DI VIGENZA	SCADENZA	AREA (km2)	UBICAZIONE DELLA CONCESSIONE
	PROVVEDIMENTI CONCERNENTI LA CONCESSIONE						
	Data	Natura del provvedimento					
830 COLABELLA Nota: Presentata istanza di rinuncia pubblicata nel B.U.I.G. Anno XLII - N. 1	EDISON (50) (r.u.) GAS DELLA CONCORDIA (50)		Decorrenza 16/5/1985 1/1/1989 1/7/1989 19/6/1991 20/5/1992 2/9/1993 2/9/1993 14/6/1996 5/4/2002 12/2/2004	Decorrenza 16/5/1985 1/1/1989 1/7/1989 19/6/1991 20/5/1992 1/8/1992 4/11/1992 1/1/1996 23/1/1996 29/11/2001 1/12/2003	1° periodo 16/05/2015	54,45	BASILICATA (54,45)
834 ORSINO Nota: Presentata istanza di rinuncia pubblicata nel B.U.I.G. Anno XLIX - N. 1.	GAS PLUS ITALIANA (100) (r.u.)		Decorrenza 7/8/1985 29/6/1990 20/1/1993 17/6/1994 9/5/1996 12/2/2004 20/7/2004 1/3/2013	Decorrenza 2/12/1984 29/6/1990 4/3/1992 17/6/1994 1/3/1996 1/1/2004 18/5/2004 1/3/2013	1° periodo 02/12/2014	144,89	BASILICATA (144,89)
836 MASSERIA MONACO Nota: Presentata istanza di proroga pubblicata nel B.U.I.G. Anno LVIII - N. 7.	EDISON (50) (r.u.) ENI (50)		Decorrenza 8/7/1986 8/8/1991 12/5/1992 2/9/1993 1/12/1994	Decorrenza 8/7/1986 1/7/1989 19/6/1991 1/8/1992 4/11/1992 1/12/1994	1° periodo 08/07/2016	35,93	BASILICATA (35,93)

ELENCO DELLE CONCESSIONI DI COLTIVAZIONE ACCORDATE NELLA TERRAFERMA - Aggiornamento 30/novembre/2015

837	CODICE E DENOMINAZIONE DELLA CONCESSIONE PIGAZZANO Nota: Presentata istanza di proroga pubblicata nel B.U.I.G. Anno LVI - N. 9.	TITOLARI DELLA CONCESSIONE e relative quote di partecipazione (%) GAS PLUS ITALIANA (100) (r.u.)	PROVVEDIMENTI CONCERNENTI LA CONCESSIONE			PERIODO DI VIGENZA 1° periodo	SCADENZA 24/05/2014	AREA (km2) 81,87	UBICAZIONE DELLA CONCESSIONE EMILIA ROMAGNA (81,87)
Data			Natura del provvedimento		Decorrenza				
2/7/1986			Conferimento		24/5/1984				
20/12/1992			Trasferimento		31/3/1992				
9/5/1996			Cambio intestazione		1/1/1996				
9/5/1996			Cambio intestazione		1/3/1996				
12/2/2004			Cambio intestazione		1/1/2004				
20/7/2004	Cambio intestazione		18/5/2004						
1/3/2013	Cambio intestazione quota		1/3/2013						
838	CODICE E DENOMINAZIONE DELLA CONCESSIONE MONTE VRECCIARO Nota: Presentata istanza di rinuncia pubblicata nel B.U.I.G. Anno XLVII - N. 11.	TITOLARI DELLA CONCESSIONE e relative quote di partecipazione (%) ENI (100) (r.u.)	PROVVEDIMENTI CONCERNENTI LA CONCESSIONE			PERIODO DI VIGENZA 1° periodo	SCADENZA 31/08/2014	AREA (km2) 31,84	UBICAZIONE DELLA CONCESSIONE PUGLIA (31,84)
Data			Natura del provvedimento		Decorrenza				
14/1/1987	Conferimento		31/8/1984						
13/2/1998	Cambio intestazione		1/1/1998						
839	CODICE E DENOMINAZIONE DELLA CONCESSIONE MONTIGNANO Nota: Presentata istanza di proroga pubblicata nel B.U.I.G. Anno LVIII - N. 8.	TITOLARI DELLA CONCESSIONE e relative quote di partecipazione (%) EDISON (50) (r.u.) GAS PLUS ITALIANA (50)	PROVVEDIMENTI CONCERNENTI LA CONCESSIONE			PERIODO DI VIGENZA 1° periodo	SCADENZA 17/07/2016	AREA (km2) 93,48	UBICAZIONE DELLA CONCESSIONE MARCHE (93,48)
Data			Natura del provvedimento		Decorrenza				
15/4/1987			Conferimento		17/7/1986				
21/3/1989			Sostituzione art. 2 D.M. 15/4/87		17/7/1986				
21/3/1989			Trasferimento quota e nomina r.u.		21/3/1989				
10/10/1990			Trasferimento quota e nomina r.u.		10/10/1990				
4/8/1993			Cambio intestazione quota		23/4/1992				
9/5/1996			Cambio intestazione quota		1/3/1996				
13/5/1997			Modifica programma lavori		13/5/1997				
23/11/1998			Cambio intestazione quota		29/6/1998				
15/9/1999			Cambio intestazione quota		1/7/1999				
12/2/2004			Cambio intestazione quota		1/12/2003				
12/2/2004			Cambio intestazione quota		1/1/2004				
20/7/2004	Cambio intestazione quota		18/5/2004						
1/3/2013	Cambio intestazione quota		1/3/2013						

ELENCO DELLE CONCESSIONI DI COLTIVAZIONE ACCORDATE NELLA TERRAFERMA - Aggiornamento 30/novembre/2015

CODICE E DENOMINAZIONE DELLA CONCESSIONE	TITOLARI DELLA CONCESSIONE e relative quote di partecipazione (%)	PROVVEDIMENTI CONCERNENTI LA CONCESSIONE		PERIODO DI VIGENZA	SCADENZA	AREA (km2)	UBICAZIONE DELLA CONCESSIONE
		Data	Natura del provvedimento				
841 SETTEFINESTRE	GAS PLUS ITALIANA (100) (r.u.)	8/7/1987	Conferimento	1° periodo	08/07/2017	65	MARCHE (65)
		10/7/1991	Trasferimento quota e nomina r.u.	XXXII - 3			
		10/7/1991	Trasferimento quota	XXXVI - 1			
		9/5/1996	Cambio intestazione quota	XXXVI - 1			
		13/5/1997	Modifica programma lavori	XL - 6			
		20/3/2000	Cambio intestazione quota	XL - 6			
		20/4/2001	Cambio intestazione quota	XLIV - 4			
		18/9/2001	Trasferimento quota	XLV - 5			
		12/2/2004	Cambio intestazione	XLV - 10			
		20/7/2004	Cambio intestazione	XLVIII - 3			
		27/4/2005	Trasferimento quota e nomina r.u.	XLVIII - 8			
		5/5/2008	Assunzione quota	LII - 3			
		1/3/2013	Cambio intestazione quota	LII - 6			
				LVII - 3			
842							
CODICE E DENOMINAZIONE DELLA CONCESSIONE	TITOLARI DELLA CONCESSIONE e relative quote di partecipazione (%)	PROVVEDIMENTI CONCERNENTI LA CONCESSIONE		PERIODO DI VIGENZA	SCADENZA	AREA (km2)	UBICAZIONE DELLA CONCESSIONE
S. MARIA NUOVA	GAS PLUS ITALIANA (100) (r.u.)	Data	Natura del provvedimento	Decorrenza	BUIG		
Nota: Presentata istanza di variazione del programma dei lavori pubblicata nel B.U.I.G. Anno LVII - N. 9.		8/7/1987	Conferimento	8/7/1987	XXXII - 3	81,75	MARCHE (81,75)
		10/7/1991	Trasferimento quota e nomina r.u.	19/1/1990	XXXVI - 1		
		10/7/1991	Trasferimento quota	28/12/1990	XXXVI - 1		
		6/8/1993	Nomina r.u.	6/8/1993	XXXVII - 9		
		6/8/1993	Modifica programma lavori	6/8/1993	XXXVII - 9		
		2/4/1996	Modifica programma lavori	2/4/1996	XL - 5		
		9/5/1996	Cambio intestazione quota	1/3/1996	XL - 6		
		20/3/2000	Cambio intestazione quota	1/1/2000	XLIV - 4		
		20/4/2001	Cambio intestazione quota	1/10/2000	XLV - 5		
		18/9/2001	Trasferimento quota	29/6/2001	XLV - 10		
		12/2/2004	Cambio intestazione	1/1/2004	XLVIII - 3		
		20/7/2004	Cambio intestazione	18/5/2004	XLVIII - 8		
		1/3/2013	Cambio intestazione quota	1/3/2013	LVII - 3		
843							
CODICE E DENOMINAZIONE DELLA CONCESSIONE	TITOLARI DELLA CONCESSIONE e relative quote di partecipazione (%)	PROVVEDIMENTI CONCERNENTI LA CONCESSIONE		PERIODO DI VIGENZA	SCADENZA	AREA (km2)	UBICAZIONE DELLA CONCESSIONE
PECORARO	ENI (100) (r.u.)	Data	Natura del provvedimento	Decorrenza	BUIG		
Nota: Presentata istanza di proroga pubblicata nel B.U.I.G. Anno XLVIII - N. 9.		9/2/1988	Conferimento e unificazione	9/2/1988	XXXII - 3	40,87	PUGLIA (40,87)
Presentata istanza di proroga pubblicata nel B.U.I.G. Anno LVII - N. 10.		13/2/1998	Cambio intestazione	1/1/1998	XLII - 3		
		16/3/1999	Modifica programma sviluppo	16/3/1999	XLIII - 4		
845							
CODICE E DENOMINAZIONE DELLA CONCESSIONE	TITOLARI DELLA CONCESSIONE e relative quote di partecipazione (%)	PROVVEDIMENTI CONCERNENTI LA CONCESSIONE		PERIODO DI VIGENZA	SCADENZA	AREA (km2)	UBICAZIONE DELLA CONCESSIONE
MONTE CANTIERE	SOCIETÀ IDROELETTRICA ALTO MODENESE - S.I.A.M. (100) (r.u.)	Data	Natura del provvedimento	Decorrenza	BUIG		
		13/7/1988	Conferimento	13/7/1988	XXXII - 8	36,36	EMILIA ROMAGNA (36,36)

ELENCO DELLE CONCESSIONI DI COLTIVAZIONE ACCORDATE NELLA TERRAFERMA - Aggiornamento 30/novembre/2015

846

CODICE E DENOMINAZIONE DELLA CONCESSIONE	TITOLARI DELLA CONCESSIONE e relative quote di partecipazione (%)	PROVVEDIMENTI CONCERNENTI LA CONCESSIONE		PERIODO DI VIGENZA	SCADENZA	AREA (km2)	UBICAZIONE DELLA CONCESSIONE
		Data	Natura del provvedimento				
IL SALLICE	GAS PLUS ITALIANA (100) (r.u.)	28/7/1988	Conferimento	27/3/1988	XXXIII - 1	47,15	BASILICATA (47,15)
		2/7/1990	Trasferimento quota	1/1/1989	XXXV - 2		
		12/11/1993	Trasferimento quota	6/4/1993	XXXVII - 12		
		11/4/1995	Approvazione nuovo programma di esplorazione	11/4/1995	XXXIX - 5		
		9/5/1996	Cambio intestazione quota	1/3/1996	XL - 6		
		14/6/1996	Trasferimento quota	1/1/1996	XL - 7		
		14/6/1996	Cambio intestazione quota	23/1/1996	XL - 7		
		7/12/1999	Assunzione quote	27/9/1999	XLIV - 1		
		12/2/2004	Cambio intestazione quota	1/1/2004	XLVIII - 3		
		20/7/2004	Cambio intestazione	18/5/2004	XLVIII - 8		
		1/3/2013	Cambio intestazione quota	1/3/2013	LVII - 3		

848

CODICE E DENOMINAZIONE DELLA CONCESSIONE	TITOLARI DELLA CONCESSIONE e relative quote di partecipazione (%)	PROVVEDIMENTI CONCERNENTI LA CONCESSIONE		PERIODO DI VIGENZA	SCADENZA	AREA (km2)	UBICAZIONE DELLA CONCESSIONE
		Data	Natura del provvedimento				
FORTE SAN DAMIANO Nota: Presentata istanza di estensione dell'area pubblicata nel B.U.I.G. Anno LII - N. 10. Presentata istanza di rinuncia pubblicata nel B.U.I.G. Anno LVI - N. 7.	AOPENNINE ENERGY (100) (r.u.)	1/2/1989	Conferimento	18/7/1988	XXXIII - 3	23,71	BASILICATA (23,71)
		14/7/1993	Cambio intestazione quota	10/8/1989	XXXVII - 12		
		14/7/1993	Trasferimento quota	18/8/1989	XXXVII - 12		
		14/7/1993	Cambio intestazione quota	15/1/1990	XXXVII - 12		
		14/7/1993	Trasferimento quota	12/2/1992	XXXVII - 12		
		14/7/1993	Trasferimento quota	29/11/1992	XXXVII - 12		
		7/4/1994	Trasferimento quota	2/3/1994	XXXVIII - 5		
		4/7/1994	Trasferimento quota	23/5/1994	XXXVIII - 8		
		23/1/1995	Assunzione quota	12/12/1994	XXXIX - 2		
		9/5/2001	Trasferimento quota	10/10/2000	XLV - 6		
		9/5/2001	Trasferimento quota	31/10/2000	XLV - 6		
		30/10/2001	Trasferimento quota e nomina r.u.	15/10/2001	XLV - 11		
		12/5/2006	Trasferimento quota	28/1/2006	L - 6		
		24/2/2009	Cambio intestazione quota	23/12/2008	LIII - 3		
		9/5/2012	Trasferimento quota	22/12/2011	LVI - 5		
		17/4/2013	Modifica denominazione sociale	28/12/2012	LVII - 4		

ELENCO DELLE CONCESSIONI DI COLTIVAZIONE ACCORDATE NELLA TERRAFERMA - Aggiornamento 30/novembre/2015

849	CODICE E DENOMINAZIONE DELLA CONCESSIONE	TITOLARI DELLA CONCESSIONE e relative quote di partecipazione (%)	PROVVEDIMENTI CONCERNENTI LA CONCESSIONE		PERIODO DI VIGENZA	SCADENZA	AREA (km2)	UBICAZIONE DELLA CONCESSIONE
			Data	Natura del provvedimento				
	MASSERIA GROTTAVECCHIA	CANOEL ITALIA (20) (r.u.) GAS PLUS ITALIANA (58,25) EDISON (13,75) IRMINIO (8)	6/9/1988	Natura del provvedimento Conferimento	6/9/1988	06/09/2018	53,26	PUGLIA (39,73)
			24/5/1990	Trasferimento quota	1/1/1989			
			24/5/1990	Trasferimento quota	1/7/1989			
			11/4/1991	Trasferimento quota	19/12/1989			
			12/5/1992	Cambio intestazione quota	19/6/1991			MOLISE (13,53)
			2/9/1993	Trasferimento quota	1/8/1992			
			2/9/1993	Cambio intestazione quota	4/11/1992			
			9/5/1996	Cambio intestazione quota	1/3/1996			
			14/6/1996	Cambio intestazione quota e nomina r.u.	1/1/1996			
			14/6/1996	Cambio intestazione quota	23/1/1996			
			20/3/2000	Cambio intestazione quota	1/1/2000			
			20/4/2001	Cambio intestazione quota	1/10/2000			
			18/9/2001	Trasferimento quota	29/6/2001			
			5/4/2002	Trasferimento quota	29/11/2001			
			12/2/2004	Intestazione quota	1/12/2003			
			12/2/2004	Cambio intestazione quota	1/1/2004			
			20/7/2004	Cambio intestazione quota	18/5/2004			
			8/10/2004	Trasferimento quota	17/12/2003			
			30/6/2005	Trasferimento quota	26/4/2005			
			16/4/2008	Cambio intestazione quota	12/2/2008			
			1/3/2013	Cambio intestazione quota	1/3/2013			
			28/6/2013	Trasferimento quota	5/6/2013			
			18/9/2014	Cambio intestazione quota	5/12/2013			

850	CODICE E DENOMINAZIONE DELLA CONCESSIONE	TITOLARI DELLA CONCESSIONE e relative quote di partecipazione (%)	PROVVEDIMENTI CONCERNENTI LA CONCESSIONE		PERIODO DI VIGENZA	SCADENZA	AREA (km2)	UBICAZIONE DELLA CONCESSIONE
			Data	Natura del provvedimento				
	TOMBOLO	SIM (100) (r.u.)	6/2/1989	Natura del provvedimento Conferimento	5/4/1988	05/04/2018	285,98	TOSCANA (285,98)
			20/12/1992	Trasferimento	31/3/1992			
			9/5/1996	Cambio intestazione	1/1/1996			
			9/5/1996	Cambio intestazione	1/3/1996			
			9/2/2004	Trasferimento quota	2/10/2003			
			20/10/2008	Riattribuzione	20/10/2008			
			20/10/2008	Accettazione rinuncia	20/10/2008			

852	CODICE E DENOMINAZIONE DELLA CONCESSIONE	TITOLARI DELLA CONCESSIONE e relative quote di partecipazione (%)	PROVVEDIMENTI CONCERNENTI LA CONCESSIONE		PERIODO DI VIGENZA	SCADENZA	AREA (km2)	UBICAZIONE DELLA CONCESSIONE
			Data	Natura del provvedimento				
	MACCHIA DI PIERNO	ENI (100) (r.u.)	4/7/1989	Natura del provvedimento Conferimento	4/2/1988	04/02/2018	83,19	PUGLIA (83,19)
			27/12/1993	Proroga termine perforazione	30/9/1992			
			13/2/1998	Cambio intestazione	1/1/1998			

Nota: Presentata istanza di rinuncia pubblicata nel B.U.I.G. Anno XLVIII - N. 7.

ELENCO DELLE CONCESSIONI DI COLTIVAZIONE ACCORDATE NELLA TERRAFERMA - Aggiornamento 30/novembre/2015

853

CODICE E DENOMINAZIONE DELLA CONCESSIONE	TITOLARI DELLA CONCESSIONE e relative quote di partecipazione (%)	PROVVEDIMENTI CONCERNENTI LA CONCESSIONE		PERIODO DI VIGENZA	SCADENZA	AREA (km2)	UBICAZIONE DELLA CONCESSIONE
		Data	Natura del provvedimento				
PORTO CIVITANOVA	GAS PLUS ITALIANA (60) (r.u.) EDISON (40)	9/6/1989	Conferimento	17/5/1989	XXXIII - 11	62,8	MARCHE (62,8)
		4/8/1993	Cambio intestazione quota	23/4/1992	XXXVII - 10		
		9/5/1996	Cambio intestazione quota	1/1/1996	XL - 6		
		9/5/1996	Cambio intestazione quota	1/3/1996	XL - 6		
		23/11/1998	Cambio intestazione quota	29/6/1998	XLI - 12		
		15/9/1999	Cambio intestazione quota	1/7/1999	XLIII - 10		
		12/2/2004	Intestazione quota	1/12/2003	XLVIII - 3		
		12/2/2004	Cambio intestazione quota	1/1/2004	XLVIII - 3		
		20/7/2004	Cambio intestazione quota	18/5/2004	XLVIII - 8		
		1/3/2013	Cambio intestazione quota	1/3/2013	LVII - 3		

854

CODICE E DENOMINAZIONE DELLA CONCESSIONE	TITOLARI DELLA CONCESSIONE e relative quote di partecipazione (%)	PROVVEDIMENTI CONCERNENTI LA CONCESSIONE		PERIODO DI VIGENZA	SCADENZA	AREA (km2)	UBICAZIONE DELLA CONCESSIONE
		Data	Natura del provvedimento				
SAN BASILE Nota: Presentata istanza di rinuncia pubblicata nel B.U.I.G. Anno L - N. 1. Presentata istanza di riattribuzione pubblicata nel B.U.I.G. Anno L - N. 8. Presentata istanza di variazione del programma dei lavori pubblicata nel B.U.I.G. Anno LVIII - N. 5.	ROCKHOPPER ITALIA (100) (r.u.)	4/7/1989	Conferimento	6/12/1988	XXXIII - 12	97,56	ABRUZZO (97,56)
		6/10/1993	Trasferimento quote	23/4/1993	XXXVII - 11		
		13/1/1994	Ampliamento	13/1/1994	XXXVIII - 2		
		9/5/1996	Cambio intestazione quota	1/3/1996	XL - 6		
		14/6/1996	Trasferimento quota	1/1/1996	XL - 7		
		14/6/1996	Cambio intestazione quota	23/1/1996	XL - 7		
		5/4/2002	Trasferimento quota	29/11/2001	XLVI - 12		
		9/2/2004	Trasferimento quota	2/10/2003	XLVIII - 3		
		30/6/2005	Trasferimento quota	26/4/2005	XLIX - 7		
		16/4/2008	Cambio intestazione quota	12/2/2008	LII - 5		
		7/8/2008	Assunzione quota	9/7/2008	LII - 9		
		23/2/2015	Modifica denominazione sociale	3/12/2014	LIX - 2		

ELENCO DELLE CONCESSIONI DI COLTIVAZIONE ACCORDATE NELLA TERRAFERMA - Aggiornamento 30/novembre/2015

856

CODICE E DENOMINAZIONE DELLA CONCESSIONE	TITOLARI DELLA CONCESSIONE e relative quote di partecipazione (%)	PROVVEDIMENTI CONCERNENTI LA CONCESSIONE		PERIODO DI VIGENZA	SCADENZA	AREA (km2)	UBICAZIONE DELLA CONCESSIONE
		Data	Natura del provvedimento				
TORRENTE CIGNO	CANOEL ITALIA (45) (r.u.) GAS PLUS ITALIANA (55)	25/1/1990	Conferimento	7/3/1989	XXXIV - 6	154,44	MOLISE (154,44)
		12/5/1992	Cambio intestazione quota	19/6/1991	XXXVI - 11		
		6/8/1993	Trasferimento quota	7/6/1991	XXXVII - 10		
		6/8/1993	Trasferimento quota	4/11/1992	XXXVII - 10		
		6/8/1993	Approvazione nuovo programma lavori	6/8/1993	XXXVII - 10		
		10/3/1994	Assunzione quota	26/11/1993	XXXVIII - 4		
		9/5/1996	Cambio intestazione quota	1/3/1996	XL - 6		
		14/6/1996	Trasferimento quota e nomina r.u.	1/1/1996	XL - 7		
		14/6/1996	Cambio intestazione quota e nomina r.u.	23/1/1996	XL - 7		
		5/4/2002	Trasferimento quota	29/11/2001	XLVI - 12		
		12/2/2004	Cambio intestazione quota	1/1/2004	XLVIII - 3		
		20/7/2004	Cambio intestazione quota	18/5/2004	XLVIII - 8		
		30/6/2005	Trasferimento quota	26/4/2005	XLIX - 7		
		16/4/2008	Cambio intestazione quota	12/2/2008	LII - 5		
1/3/2013	Cambio intestazione quota	1/3/2013	LVII - 3				
28/6/2013	Trasferimento quota	5/6/2013	LVI - 6				

857

CODICE E DENOMINAZIONE DELLA CONCESSIONE	TITOLARI DELLA CONCESSIONE e relative quote di partecipazione (%)	PROVVEDIMENTI CONCERNENTI LA CONCESSIONE		PERIODO DI VIGENZA	SCADENZA	AREA (km2)	UBICAZIONE DELLA CONCESSIONE
		Data	Natura del provvedimento				
S. TEODORO	CANOEL ITALIA (100) (r.u.)	30/9/1990	Conferimento	5/9/1989	XXXIV - 12	59,25	BASILICATA (59,25)
		30/9/1990	Trasferimento quota	30/9/1990	XXXIV - 12		
		12/5/1992	Cambio intestazione quota	19/6/1991	XXXVI - 11		
		2/9/1993	Trasferimento quota	1/8/1992	XXXVII - 10		
		2/9/1993	Cambio intestazione quota	4/11/1992	XXXVII - 10		
		12/11/1993	Trasferimento quota	6/4/1993	XXXVII - 12		
		9/5/1996	Cambio intestazione quota	1/3/1996	XL - 6		
		14/6/1996	Trasferimento quota e nomina r.u.	1/1/1996	XL - 7		
		14/6/1996	Cambio intestazione quota	23/1/1996	XL - 7		
		7/12/1999	Trasferimento quota	28/9/1999	XLIV - 1		
		8/3/2000	Trasferimento quota	4/2/2000	XLIV - 4		
		17/11/2000	Trasferimento quota	10/8/2000	XLIV - 12		
		17/11/2000	Trasferimento quota e nomina r.u.	4/10/2000	XLIV - 12		
		19/10/2001	Trasferimento quota e nomina r.u.	1/8/2001	XLV - 11		
		8/10/2004	Trasferimento quota	31/12/2002	XLVIII - 11		
		3/12/2004	Trasferimento quota	2/3/2004	XLIX - 1		
		30/6/2005	Trasferimento	26/4/2005	XLIX - 7		
16/4/2008	Intestazione	12/2/2008	LII - 5				
28/6/2013	Trasferimento quota	5/6/2013	LVI - 6				

ELENCO DELLE CONCESSIONI DI COLTIVAZIONE ACCORDATE NELLA TERRAFERMA - Aggiornamento 30/novembre/2015

CODICE E DENOMINAZIONE DELLA CONCESSIONE	TITOLARI DELLA CONCESSIONE e relative quote di partecipazione (%)	PROVVEDIMENTI CONCERNENTI LA CONCESSIONE		PERIODO DI VIGENZA	SCADENZA	AREA (km2)	UBICAZIONE DELLA CONCESSIONE
		Data	Natura del provvedimento				
858 MISANO ADRIATICO	CANOEL ITALIA (100) (r.u.)	20/6/1990	Natura del provvedimento	Decorrenza	20/06/2020	75,31	EMILIA ROMAGNA (74,11)
		9/5/1996	Conferimento	XXXV - 2	1° periodo		MARCHE (1,2)
		14/6/1996	Cambio intestazione quota	1/3/1996			
		14/6/1996	Trasferimento quota e nomina r.u.	XL - 6			
		7/2/2001	Cambio intestazione quota	XL - 7			
		7/2/2001	Trasferimento quota	23/1/1996			
		7/2/2001	Nomina r.u.	XLV - 3			
		5/4/2002	Trasferimento quota	11/2/2000			
		26/6/2003	Trasferimento quota	18/10/2000			
		10/11/2003	Trasferimento quota	18/10/2000			
		2/3/2005	Trasferimento quota	29/11/2001			
		30/6/2005	Trasferimento quota	XLVI - 12			
		16/4/2008	Trasferimento	27/3/2003			
		28/6/2013	Intestazione	30/9/2003			
			Trasferimento quota	XLIX - 4			
				XLIX - 7			
				LII - 5			
				LVI - 6			
859 POLICORO	GAS PLUS ITALIANA (100) (r.u.)	30/9/1990	Natura del provvedimento	Decorrenza	30/09/2020	164	BASILICATA (155,47)
		9/5/1996	Conferimento	XXXV - 2	1° periodo		CALABRIA (8,53)
		9/5/1996	Cambio intestazione	XL - 6			
		12/2/2004	Cambio intestazione	XL - 6			
		20/7/2004	Cambio intestazione	XLVIII - 3			
		1/3/2013	Cambio intestazione quota	XLVIII - 8			
				LVII - 3			
861 TORRENTE CELONE	ROCKHOPPER ITALIA (50) (r.u.) EDISON (50)	5/4/1991	Natura del provvedimento	Decorrenza	05/04/2021	79,8	PUGLIA (79,8)
		2/9/1993	Conferimento	XXXV - 8	1° periodo		
		2/9/1993	Trasferimento quota	XXXVII - 10			
		14/6/1996	Cambio intestazione quota	XXXVII - 10			
		14/6/1996	Trasferimento quota e nomina r.u.	XL - 7			
		5/4/2002	Cambio intestazione quota	XL - 7			
		12/2/2004	Trasferimento quota	XLVI - 12			
		30/6/2005	Intestazione quota	XLVI - 12			
		16/4/2008	Trasferimento quota	XLVIII - 3			
		23/2/2015	Cambio intestazione quota	XLIX - 7			
			Modifica denominazione sociale	LII - 5			
				LIX - 2			

ELENCO DELLE CONCESSIONI DI COLTIVAZIONE ACCORDATE NELLA TERRAFERMA - Aggiornamento 30/novembre/2015

862

CODICE E DENOMINAZIONE DELLA CONCESSIONE	TITOLARI DELLA CONCESSIONE e relative quote di partecipazione (%)	PROVVEDIMENTI CONCERNENTI LA CONCESSIONE		PERIODO DI VIGENZA	SCADENZA	AREA (km2)	UBICAZIONE DELLA CONCESSIONE
		Data	Natura del provvedimento				
SAN MARCO	EDISON (100) (r.u.)	9/7/1991	Conferimento	9/7/1991	09/07/2021	91,7	MARCHE (91,7)
		12/5/1992	Cambio intestazione quota	19/6/1991			
		4/8/1993	Cambio intestazione quota	23/4/1992			
		2/9/1993	Trasferimento quota e nomina r.u.	1/8/1992			
		2/9/1993	Cambio intestazione quota	4/11/1992			
		23/11/1998	Cambio intestazione quota	29/6/1998			
		15/9/1999	Cambio intestazione quota	1/7/1999			
		12/2/2004	Cambio intestazione	1/12/2003			

864

CODICE E DENOMINAZIONE DELLA CONCESSIONE	TITOLARI DELLA CONCESSIONE e relative quote di partecipazione (%)	PROVVEDIMENTI CONCERNENTI LA CONCESSIONE		PERIODO DI VIGENZA	SCADENZA	AREA (km2)	UBICAZIONE DELLA CONCESSIONE
		Data	Natura del provvedimento				
S. MAURO	GAS PLUS ITALIANA (77) (r.u.)	9/8/1991	Conferimento	9/2/1990			
	CANOEI ITALIA (18)	9/5/1996	Cambio intestazione quota	1/3/1996			
	PETROREP ITALIANA (5)	14/6/1996	Trasferimento quota	1/1/1996			
		14/6/1996	Cambio intestazione quota	23/1/1996			
		11/9/1997	Modifica programma sviluppo	11/9/1997			
		1/4/1999	Approvazione programma lavori	1/4/1999			
		20/3/2000	Cambio intestazione quota	1/1/2000			
		20/4/2001	Cambio intestazione quota	1/10/2000			
		18/9/2001	Trasferimento quota e nomina r.u.	29/6/2001			
		5/4/2002	Trasferimento quota	29/11/2001			
		12/2/2004	Cambio intestazione quota	1/1/2004			
		20/7/2004	Cambio intestazione quota	18/5/2004			
		30/6/2005	Trasferimento quota	26/4/2005			
		16/4/2008	Cambio intestazione quota	12/2/2008			
		1/3/2013	Cambio intestazione quota	1/3/2013			
		28/6/2013	Trasferimento quota	5/6/2013			

ELENCO DELLE CONCESSIONI DI COLTIVAZIONE ACCORDATE NELLA TERRAFERMA - Aggiornamento 30/novembre/2015

CODICE E DENOMINAZIONE DELLA CONCESSIONE	TITOLARI DELLA CONCESSIONE e relative quote di partecipazione (%)	PROVVEDIMENTI CONCERNENTI LA CONCESSIONE		PERIODO DI VIGENZA	SCADENZA	AREA (km2)	UBICAZIONE DELLA CONCESSIONE
		Data	Natura del provvedimento				
865 SCANZANO	ROCKHOPPER ITALIA (100) (r.u.)	13/12/1991	Natura del provvedimento Conferimento	13/12/1991	13/12/2021	70,79	BASILICATA (70,79)
		12/11/1993	Trasferimento quota	6/4/1993			XXXVII - 12
		9/5/1996	Cambio intestazione quota	1/3/1996			XL - 6
		14/6/1996	Trasferimento quota	1/1/1996			XL - 7
		14/6/1996	Cambio intestazione quota	23/1/1996			XL - 7
		19/3/1997	Modifica programma sviluppo	19/3/1997			XLI - 4
		9/5/2001	Trasferimento quota	14/9/2000			XLV - 6
		30/10/2001	Trasferimento quota	2/7/2001			XLV - 11
		5/4/2002	Trasferimento quota	29/11/2001			XLVI - 12
		12/2/2004	Cambio intestazione quota	1/1/2004			XLVIII - 3
		20/7/2004	Cambio intestazione quota	18/5/2004			XLVIII - 8
		8/10/2004	Trasferimento quota	31/12/2002			XLVIII - 11
		21/3/2005	Trasferimento quota	17/12/2004			XLIX - 4
		30/6/2005	Trasferimento	26/4/2005			XLIX - 7
		16/4/2008	Intestazione	12/2/2008			LII - 5
		23/2/2015	Modifica denominazione sociale	3/12/2014			LIX - 2
867 MONTE URANO	EDISON (40) (r.u.) ADRIATICA IDROCARBURI (60)	30/3/1992	Natura del provvedimento Conferimento	26/10/1989	26/10/2019	37,35	MARCHE (37,35)
		4/8/1993	Cambio intestazione quota	23/4/1992			XXXVI - 10
		2/9/1993	Trasferimento quota e nomina r.u.	1/8/1992			XXXVII - 10
		2/9/1993	Cambio intestazione quota	4/11/1992			XXXVII - 10
		5/7/1994	Modifica programma lavori	5/7/1994			XXXVIII - 8
		13/2/1998	Cambio intestazione quota	1/1/1998			XLII - 3
		23/11/1998	Cambio intestazione quota	29/6/1998			XLII - 12
		15/9/1999	Cambio intestazione quota	1/7/1999			XLIII - 10
		12/2/2004	Intestazione quota	1/12/2003			XLVIII - 3
		17/4/2009	Riduzione area	7/10/2008			LIII - 5
		9/2/2010	Trasferimento quota	1/1/2010			LIV - 3

ELENCO DELLE CONCESSIONI DI COLTIVAZIONE ACCORDATE NELLA TERRAFERMA - Aggiornamento 30/novembre/2015

CODICE E DENOMINAZIONE DELLA CONCESSIONE	TITOLARI DELLA CONCESSIONE e relative quote di partecipazione (%)	PROVVEDIMENTI CONCERNENTI LA CONCESSIONE		PERIODO DI VIGENZA	SCADENZA	AREA (km2)	UBICAZIONE DELLA CONCESSIONE
		Data	Natura del provvedimento				
868 MASSERIA PETRILLI	CANOEL ITALIA (50) (r.u.) GAS PLUS ITALIANA (50)	21/5/1992	Conferimento	19/5/1990	1° periodo	118,28	PUGLIA (118,28)
		4/3/1994	Trasferimento quota	1/9/1993	XXXVI - 11		
		4/3/1994	Ampliamento	4/3/1994	XXXVIII - 4		
		9/5/1996	Cambio intestazione quota	1/3/1996	XL - 6		
		14/6/1996	Trasferimento quota e nomina r.u.	1/1/1996	XL - 7		
		14/6/1996	Cambio intestazione quota	23/1/1996	XL - 7		
		9/5/2001	Trasferimento quota	14/9/2000	XLV - 6		
		30/10/2001	Trasferimento quota	2/7/2001	XLV - 11		
		5/4/2002	Trasferimento quota	29/11/2001	XLVI - 12		
		4/4/2003	Assunzione quota	26/11/2002	XLVII - 5		
		12/2/2004	Cambio intestazione quota	1/1/2004	XLVIII - 3		
		20/7/2004	Cambio intestazione quota	18/5/2004	XLVIII - 8		
		8/10/2004	Trasferimento quota	31/12/2002	XLVIII - 11		
		30/6/2005	Trasferimento quota	26/4/2005	XLIX - 7		
		16/4/2008	Cambio intestazione quota	12/2/2008	LII - 5		
		1/3/2013	Cambio intestazione quota	1/3/2013	LVII - 3		
		28/6/2013	Trasferimento quota	5/6/2013	LVII - 6		
869							
S. ANDREA	TITOLARI DELLA CONCESSIONE e relative quote di partecipazione (%)		PROVVEDIMENTI CONCERNENTI LA CONCESSIONE		PERIODO DI VIGENZA		UBICAZIONE DELLA CONCESSIONE
	CANOEL ITALIA (40) (r.u.)	8/8/1992	Conferimento	8/8/1992	1° periodo	164,32	VENETO (163,33)
	EDISON (50)	2/9/1993	Trasferimento quota	1/8/1992	XXXVI - 12		
	PETROREP ITALIANA (10)	2/9/1993	Cambio intestazione quota	4/11/1992	XXXVII - 10		
		14/6/1996	Trasferimento quota e nomina r.u.	1/1/1996	XL - 7		
		14/6/1996	Cambio intestazione quota	23/1/1996	XL - 7		
		5/4/2002	Trasferimento quota	29/11/2001	XLVI - 12		
		12/2/2004	Intestazione quota	1/12/2003	XLVIII - 3		
		30/6/2005	Trasferimento quota	26/4/2005	XLIX - 7		
		16/4/2008	Cambio intestazione quota	12/2/2008	LII - 5		
		28/6/2013	Trasferimento quota	5/6/2013	LVII - 6		
870							
MONTE VERDESE	TITOLARI DELLA CONCESSIONE e relative quote di partecipazione (%)		PROVVEDIMENTI CONCERNENTI LA CONCESSIONE		PERIODO DI VIGENZA		UBICAZIONE DELLA CONCESSIONE
	ROCKHOPPER ITALIA (60) (r.u.)	18/1/1993	Conferimento	28/6/1992	1° periodo	60,02	BASILICATA (60,02)
	GAS PLUS ITALIANA (30)	9/5/1996	Cambio intestazione quota	1/3/1996	XL - 6		
	PETROREP ITALIANA (10)	14/6/1996	Trasferimento quota e nomina r.u.	1/1/1996	XL - 7		
		14/6/1996	Cambio intestazione quota	23/1/1996	XL - 7		
		5/4/2002	Trasferimento quota	29/11/2001	XLVI - 12		
		12/2/2004	Cambio intestazione quota	1/1/2004	XLVIII - 3		
		20/7/2004	Cambio intestazione quota	18/5/2004	XLVIII - 8		
		30/6/2005	Trasferimento quota	26/4/2005	XLIX - 7		
		16/4/2008	Cambio intestazione quota	12/2/2008	LII - 5		
		1/3/2013	Cambio intestazione quota	1/3/2013	LVII - 3		
		23/2/2015	Modifica denominazione sociale	3/12/2014	LIX - 2		

ELENCO DELLE CONCESSIONI DI COLTIVAZIONE ACCORDATE NELLA TERRAFERMA - Aggiornamento 30/novembre/2015

871	CODICE E DENOMINAZIONE DELLA CONCESSIONE CASA MAGGI	TITOLARI DELLA CONCESSIONE e relative quote di partecipazione (%) GAS PLUS ITALIANA (100) (r.u.)	PROVVEDIMENTI CONCERNENTI LA CONCESSIONE	PERIODO DI VIGENZA	SCADENZA	AREA (km2)	UBICAZIONE DELLA CONCESSIONE	
			Data 15/3/1993 9/5/1996 27/9/1999 12/2/2004 20/7/2004 1/3/2013	Decorrenza 26/10/1992 1/3/1996 29/4/1999 1/1/2004 18/5/2004 1/3/2013	BUIG XXXVII - 4 XL - 6 XLIII - 11 XLVIII - 3 XLVIII - 8 LVII - 3	1° periodo 26/10/2022	4,98 MARCHE (4,98)	
874	CODICE E DENOMINAZIONE DELLA CONCESSIONE MASSERIA VIORANO	TITOLARI DELLA CONCESSIONE e relative quote di partecipazione (%) PENGAS ITALIANA (100) (r.u.)	PROVVEDIMENTI CONCERNENTI LA CONCESSIONE	PERIODO DI VIGENZA	SCADENZA	AREA (km2)	UBICAZIONE DELLA CONCESSIONE	
			Data 16/7/1993 12/11/1993 9/5/1996 22/1/1997 23/1/1998 23/1/1998 10/1/2000 30/4/2002 20/3/2003 25/10/2006 9/10/2014 8/4/2015	Decorrenza 10/10/1989 6/4/1993 1/3/1996 22/12/1995 18/3/1997 12/12/1997 20/10/1999 1/3/2002 24/10/2002 1/7/2006 1/8/2014 8/4/2015	BUIG XXXVII - 9 XXXVII - 12 XL - 6 XLI - 3 XLII - 2 XLII - 2 XLIV - 2 XLVI - 6 XLVII - 4 L - 11 LVIII - 10 LIX - 4	1° periodo 10/10/2019	41,61 BASILICATA (41,61)	
			Approvazione nuovo programma lavori					
875	CODICE E DENOMINAZIONE DELLA CONCESSIONE MONTEGRANARO	TITOLARI DELLA CONCESSIONE e relative quote di partecipazione (%) GAS PLUS ITALIANA (25) (r.u.) EDISON (50) ADRIATICA IDROCARBURI (25)	PROVVEDIMENTI CONCERNENTI LA CONCESSIONE	PERIODO DI VIGENZA	SCADENZA	AREA (km2)	UBICAZIONE DELLA CONCESSIONE	
			Data 20/7/1993 13/2/1998 23/11/1998 15/9/1999 20/3/2000 20/4/2001 18/9/2001 12/2/2004 12/2/2004 20/7/2004 9/2/2010 1/3/2013	Decorrenza 9/11/1992 1/1/1998 29/6/1998 1/7/1999 1/1/2000 1/10/2000 29/6/2001 1/12/2003 1/1/2004 18/5/2004 1/1/2010 1/3/2013	BUIG XXXVII - 9 XLII - 3 XLII - 12 XLIII - 10 XLIV - 4 XLV - 5 XLV - 10 XLVIII - 3 XLVIII - 3 XLVIII - 8 LIV - 3 LVII - 3	1° periodo 09/11/2022	60,11 MARCHE (60,11)	
			Approvazione nuovo programma lavori					
876	CODICE E DENOMINAZIONE DELLA CONCESSIONE VALLE DEL ROVELLO	TITOLARI DELLA CONCESSIONE e relative quote di partecipazione (%) METANO PUGLIA (100) (r.u.)	PROVVEDIMENTI CONCERNENTI LA CONCESSIONE	PERIODO DI VIGENZA	SCADENZA	AREA (km2)	UBICAZIONE DELLA CONCESSIONE	
			Data 2/8/1993 17/6/1994	Decorrenza 20/11/1992 9/3/1994	BUIG XXXVII - 9 XXXVIII - 7	1° periodo 20/11/2022	37,49 PUGLIA (37,49)	

ELENCO DELLE CONCESSIONI DI COLTIVAZIONE ACCORDATE NELLA TERRAFERMA - Aggiornamento 30/novembre/2015

CODICE E DENOMINAZIONE DELLA CONCESSIONE	TITOLARI DELLA CONCESSIONE e relative quote di partecipazione (%)	PROVVEDIMENTI CONCERNENTI LA CONCESSIONE		PERIODO DI VIGENZA	SCADENZA	AREA (km2)	UBICAZIONE DELLA CONCESSIONE
		Data	Natura del provvedimento				
877 MASSIGNANO	EDISON (50) (r.u.) GAS PLUS ITALIANA (50)	20/7/1993	Natura del provvedimento Conferimento	6/12/1992	1° periodo	85,96	MARCHE (85,96)
		4/3/1994	Rettifica	4/3/1994	XXXVII - 10		
		9/5/1996	Cambio intestazione quota	1/3/1996	XXXVIII - 4		
		23/11/1998	Cambio intestazione quota	29/6/1998	XL - 6		
		15/9/1999	Cambio intestazione quota	1/7/1999	XLII - 12		
		20/3/2000	Cambio intestazione quota	1/1/2000	XLIII - 10		
		20/4/2001	Cambio intestazione quota	1/10/2000	XLIV - 4		
		18/9/2001	Trasferimento quota	29/6/2001	XLV - 5		
		12/2/2004	Intestazione quota	1/12/2003	XLVI - 10		
		12/2/2004	Cambio intestazione quota	1/1/2004	XLVIII - 3		
		20/7/2004	Cambio intestazione quota	18/5/2004	XLVIII - 3		
		1/3/2013	Cambio intestazione quota	1/3/2013	XLVIII - 8		
					LVI - 3		
878							
MONTEARDONE	GAS PLUS ITALIANA (67) (r.u.) IRMINIO (15) ROCKHOPPER ITALIA (11) PETROREP ITALIANA (7)	6/8/1993	Natura del provvedimento Conferimento	6/8/1993	1° periodo	63,74	EMILIA ROMAGNA (63,74)
Nota: Presentata istanza di ampliamento pubblicata nel B.U.I.G. Anno XL - N. 9.		24/1/1994	Modifica programma lavori	24/1/1994	XXXVII - 10		
		9/5/1996	Cambio intestazione quota	1/1/1996	XXXVIII - 2		
		9/5/1996	Cambio intestazione quota	1/3/1996	XL - 6		
		14/6/1996	Trasferimento quota e nomina r.u.	1/1/1996	XL - 6		
		14/6/1996	Cambio intestazione quota	23/1/1996	XL - 7		
		5/4/2002	Trasferimento quota	29/11/2001	XL - 7		
		30/7/2002	Nomina r.u.	1/7/2002	XLVI - 12		
		10/11/2003	Trasferimento quota	30/9/2003	XLVI - 10		
		12/2/2004	Cambio intestazione quota	1/1/2004	XLVII - 12		
		20/7/2004	Cambio intestazione quota	18/5/2004	XLVIII - 3		
		30/6/2005	Trasferimento quota	26/4/2005	XLVIII - 8		
		16/4/2008	Cambio intestazione quota	12/2/2008	XLIX - 7		
		1/3/2013	Cambio intestazione quota	1/3/2013	LII - 5		
		18/9/2014	Cambio intestazione quota	5/12/2013	LII - 5		
		23/2/2015	Modifica denominazione sociale	3/12/2014	LVII - 3		
					LVIII - 9		
					LIX - 2		

ELENCO DELLE CONCESSIONI DI COLTIVAZIONE ACCORDATE NELLA TERRAFERMA - Aggiornamento 30/novembre/2015

881	CODICE E DENOMINAZIONE DELLA CONCESSIONE FORNOVO DI TARO	TITOLARI DELLA CONCESSIONE e relative quote di partecipazione (%) GAS PLUS ITALIANA (71,43) (r.u.) ROCKHOPPER ITALIA (21,43) PETROREP ITALIANA (7,14)	PROVVEDIMENTI CONCERNENTI LA CONCESSIONE Data 24/1/1994 9/5/1996 9/5/1996 14/6/1996 14/6/1996 5/4/2002 12/2/2004 20/7/2004 30/6/2005 16/4/2008 1/3/2013 23/2/2015	PROVVEDIMENTI CONCERNENTI LA CONCESSIONE Decorrenza 24/1/1994 1/1/1996 1/3/1996 1/1/1996 23/1/1996 29/11/2001 1/1/2004 18/5/2004 26/4/2005 12/2/2008 1/3/2013 3/12/2014	BUIG XXXVIII - 2 XL - 6 XL - 6 XL - 7 XL - 7 XLVI - 12 XLVIII - 3 XLVIII - 8 XLIX - 7 LII - 5 LVII - 3 LIX - 2	PERIODO DI VIGENZA 1° periodo 24/01/2024	SCADENZA 24/01/2024	AREA (km2) 12,5	UBICAZIONE DELLA CONCESSIONE EMILIA ROMAGNA (12,5)
884	CODICE E DENOMINAZIONE DELLA CONCESSIONE BOMBIANA	TITOLARI DELLA CONCESSIONE e relative quote di partecipazione (%) LAZZI GAS (100) (r.u.)	PROVVEDIMENTI CONCERNENTI LA CONCESSIONE Data 9/8/1994	PROVVEDIMENTI CONCERNENTI LA CONCESSIONE Decorrenza 9/8/1994	BUIG XXXVIII - 9	PERIODO DI VIGENZA 1° periodo	SCADENZA 09/08/2024	AREA (km2) 16,17	UBICAZIONE DELLA CONCESSIONE EMILIA ROMAGNA (16,17)
885	CODICE E DENOMINAZIONE DELLA CONCESSIONE LUCERA	TITOLARI DELLA CONCESSIONE e relative quote di partecipazione (%) GAS PLUS ITALIANA (81,6) (r.u.) CANOEL ITALIA (13,6) EDISON (4,8)	PROVVEDIMENTI CONCERNENTI LA CONCESSIONE Data 30/12/1994 24/1/1996 9/5/1996 14/6/1996 14/6/1996 12/3/1997 5/4/2002 12/2/2004 12/2/2004 20/7/2004 30/6/2005 16/4/2008 15/5/2008 1/3/2013 28/6/2013	PROVVEDIMENTI CONCERNENTI LA CONCESSIONE Decorrenza 1/1/1995 24/1/1996 1/3/1996 1/1/1996 23/1/1996 12/3/1997 29/11/2001 1/12/2003 1/1/2004 18/5/2004 26/4/2005 12/2/2008 31/7/2007 1/3/2013 5/6/2013	BUIG XXXIX - 1 XL - 2 XL - 6 XL - 7 XL - 7 XLI - 4 XLVI - 12 XLVIII - 3 XLVIII - 3 XLVIII - 8 XLIX - 7 LII - 5 LII - 6 LVII - 3 LVII - 6	PERIODO DI VIGENZA 1° protoga	SCADENZA 31/07/2017	AREA (km2) 155,86	UBICAZIONE DELLA CONCESSIONE PUGLIA (155,86)
886	CODICE E DENOMINAZIONE DELLA CONCESSIONE MANARA	TITOLARI DELLA CONCESSIONE e relative quote di partecipazione (%) ENI (100) (r.u.)	PROVVEDIMENTI CONCERNENTI LA CONCESSIONE Data 18/9/1997	PROVVEDIMENTI CONCERNENTI LA CONCESSIONE Decorrenza 1/1/1997	BUIG XLI - 10	PERIODO DI VIGENZA 1° periodo	SCADENZA 01/01/2017	AREA (km2) 54,13	UBICAZIONE DELLA CONCESSIONE EMILIA ROMAGNA (48,18) ZONA A (5,95)

ELENCO DELLE CONCESSIONI DI COLTIVAZIONE ACCORDATE NELLA TERRAFERMA - Aggiornamento 30/novembre/2015

888	CODICE E DENOMINAZIONE DELLA CONCESSIONE POMPOSA	TITOLARI DELLA CONCESSIONE e relative quote di partecipazione (%) PADANA ENERGIA (100) (r.u.)	PROVVEDIMENTI CONCERNENTI LA CONCESSIONE Data 18/9/1997 9/2/2010 Natura del provvedimento Attribuzione Trasferimento	PERIODO DI VIGENZA 1° periodo 01/01/2017	SCADENZA 01/01/2017	AREA (km2) 55,21	UBICAZIONE DELLA CONCESSIONE EMILIA ROMAGNA (55,21)
889	CODICE E DENOMINAZIONE DELLA CONCESSIONE CASTEGGIO	TITOLARI DELLA CONCESSIONE e relative quote di partecipazione (%) GAS PLUS ITALIANA (100) (r.u.)	PROVVEDIMENTI CONCERNENTI LA CONCESSIONE Data 20/10/1997 26/4/2001 12/2/2004 20/7/2004 1/3/2013 Natura del provvedimento Attribuzione Trasferimento Cambio intestazione Cambio intestazione Cambio intestazione quota	PERIODO DI VIGENZA 1° periodo 01/01/2017	SCADENZA 01/01/2017	AREA (km2) 65,7	UBICAZIONE DELLA CONCESSIONE LOMBARDIA (65,7)
890	CODICE E DENOMINAZIONE DELLA CONCESSIONE CAVIAGA	TITOLARI DELLA CONCESSIONE e relative quote di partecipazione (%) ENI (100) (r.u.)	PROVVEDIMENTI CONCERNENTI LA CONCESSIONE Data 20/10/1997 21/10/2003 Natura del provvedimento Attribuzione Proroga	PERIODO DI VIGENZA 1° periodo 13a proroga 01/01/2012	SCADENZA 01/01/2012	AREA (km2) 113,87	UBICAZIONE DELLA CONCESSIONE LOMBARDIA (113,87)
891	CODICE E DENOMINAZIONE DELLA CONCESSIONE CIGNONE	TITOLARI DELLA CONCESSIONE e relative quote di partecipazione (%) ENI (100) (r.u.)	PROVVEDIMENTI CONCERNENTI LA CONCESSIONE Data 20/10/1997 6/11/2001 Natura del provvedimento Attribuzione Conferma	PERIODO DI VIGENZA 1° periodo 01/01/2017	SCADENZA 01/01/2017	AREA (km2) 135,59	UBICAZIONE DELLA CONCESSIONE LOMBARDIA (135,59)
892	CODICE E DENOMINAZIONE DELLA CONCESSIONE CORTEMAGGIORE	TITOLARI DELLA CONCESSIONE e relative quote di partecipazione (%) ENI (100) (r.u.)	PROVVEDIMENTI CONCERNENTI LA CONCESSIONE Data 20/10/1997 15/10/2001 Natura del provvedimento Attribuzione Conferma	PERIODO DI VIGENZA 1° periodo 01/01/2017	SCADENZA 01/01/2017	AREA (km2) 146,03	UBICAZIONE DELLA CONCESSIONE EMILIA ROMAGNA (144,72) LOMBARDIA (1,31)
894	CODICE E DENOMINAZIONE DELLA CONCESSIONE PONTEPIDONE	TITOLARI DELLA CONCESSIONE e relative quote di partecipazione (%) GAS PLUS ITALIANA (100) (r.u.)	PROVVEDIMENTI CONCERNENTI LA CONCESSIONE Data 20/10/1997 1/6/1998 12/2/2004 20/7/2004 1/3/2013 Natura del provvedimento Attribuzione Trasferimento Cambio intestazione Cambio intestazione Cambio intestazione quota	PERIODO DI VIGENZA 1° periodo 01/01/2017	SCADENZA 01/01/2017	AREA (km2) 58,35	UBICAZIONE DELLA CONCESSIONE EMILIA ROMAGNA (55,72) LOMBARDIA (2,63)

ELENCO DELLE CONCESSIONI DI COLTIVAZIONE ACCORDATE NELLA TERRAFERMA - Aggiornamento 30/novembre/2015

897	CODICE E DENOMINAZIONE DELLA CONCESSIONE SORESINA	TITOLARI DELLA CONCESSIONE e relative quote di partecipazione (%) ENI (100) (r.u.)	PROVVEDIMENTI CONCERNENTI LA CONCESSIONE Data 20/10/1997 Natura del provvedimento Attribuzione	PERIODO DI VIGENZA 1° periodo 1/1/1997 XLI - 10	SCADENZA 01/01/2017	AREA (km2) 84,82	UBICAZIONE DELLA CONCESSIONE LOMBARDIA (84,82)
899	CODICE E DENOMINAZIONE DELLA CONCESSIONE VESCOVATO Nota: Presentata istanza di proroga pubblicata nel B.U.I.G. Anno LV - N. 2.	TITOLARI DELLA CONCESSIONE e relative quote di partecipazione (%) PADANA ENERGIA (100) (r.u.)	PROVVEDIMENTI CONCERNENTI LA CONCESSIONE Data 20/10/1997 Natura del provvedimento Attribuzione Proroga 8/5/2002 8/5/2002 21/5/2008 9/2/2010 Approvazione programma lavori Proroga Trasferimento	PERIODO DI VIGENZA 2ª proroga 1/1/1997 XLI - 10 1/1/2002 XLVI - 6 8/5/2002 XLVI - 6 1/1/2007 LII - 6 1/1/2010 LIV - 3	SCADENZA 01/01/2012	AREA (km2) 29,13	UBICAZIONE DELLA CONCESSIONE LOMBARDIA (29,13)
900	CODICE E DENOMINAZIONE DELLA CONCESSIONE VILLAFORTUNA-TRECATE	TITOLARI DELLA CONCESSIONE e relative quote di partecipazione (%) ENI (100) (r.u.)	PROVVEDIMENTI CONCERNENTI LA CONCESSIONE Data 17/2/1998 Natura del provvedimento Attribuzione	PERIODO DI VIGENZA 1° periodo 1/1/1997 XLII - 3	SCADENZA 01/01/2017	AREA (km2) 142,41	UBICAZIONE DELLA CONCESSIONE PIEMONTE (77,76) LOMBARDIA (64,65)
902	CODICE E DENOMINAZIONE DELLA CONCESSIONE DOSSO DEGLI ANGELI	TITOLARI DELLA CONCESSIONE e relative quote di partecipazione (%) ENI (100) (r.u.)	PROVVEDIMENTI CONCERNENTI LA CONCESSIONE Data 23/2/1998 Natura del provvedimento Attribuzione	PERIODO DI VIGENZA 1° periodo 1/1/1997 XLII - 3	SCADENZA 01/01/2017	AREA (km2) 118,46	UBICAZIONE DELLA CONCESSIONE EMILIA ROMAGNA (118,46)
904	CODICE E DENOMINAZIONE DELLA CONCESSIONE GAGGIANO Nota: Presentata istanza di proroga pubblicata nel B.U.I.G. Anno L - N. 1.	TITOLARI DELLA CONCESSIONE e relative quote di partecipazione (%) ENI (100) (r.u.)	PROVVEDIMENTI CONCERNENTI LA CONCESSIONE Data 17/3/1998 Natura del provvedimento Attribuzione	PERIODO DI VIGENZA 1° periodo 1/1/1997 XLII - 4	SCADENZA 01/01/2007	AREA (km2) 101,64	UBICAZIONE DELLA CONCESSIONE LOMBARDIA (101,64)
905	CODICE E DENOMINAZIONE DELLA CONCESSIONE BAGNOLO MELLA	TITOLARI DELLA CONCESSIONE e relative quote di partecipazione (%) ENI (100) (r.u.)	PROVVEDIMENTI CONCERNENTI LA CONCESSIONE Data 21/4/1998 Natura del provvedimento Attribuzione	PERIODO DI VIGENZA 1° periodo 1/1/1997 XLII - 5	SCADENZA 01/01/2017	AREA (km2) 60,43	UBICAZIONE DELLA CONCESSIONE LOMBARDIA (60,43)
906	CODICE E DENOMINAZIONE DELLA CONCESSIONE SAN GERVASIO	TITOLARI DELLA CONCESSIONE e relative quote di partecipazione (%) ENI (100) (r.u.)	PROVVEDIMENTI CONCERNENTI LA CONCESSIONE Data 21/4/1998 Natura del provvedimento Attribuzione	PERIODO DI VIGENZA 1° periodo 1/1/1997 XLII - 5	SCADENZA 01/01/2017	AREA (km2) 77,45	UBICAZIONE DELLA CONCESSIONE LOMBARDIA (77,45)

ELENCO DELLE CONCESSIONI DI COLTIVAZIONE ACCORDATE NELLA TERRAFERMA - Aggiornamento 30/novembre/2015

908	CODICE E DENOMINAZIONE DELLA CONCESSIONE OVAMENGO	TITOLARI DELLA CONCESSIONE e relative quote di partecipazione (%) PADANA ENERGIA (100) (r.u.)	PROVVEDIMENTI CONCERNENTI LA CONCESSIONE Data 22/5/1998 9/2/2010 Natura del provvedimento Attribuzione Trasferimento	PERIODO DI VIGENZA 1° periodo 01/01/2017	SCADENZA 01/01/2017	AREA (km2) 41,11	UBICAZIONE DELLA CONCESSIONE LOMBARDIA (41,11)
910	CODICE E DENOMINAZIONE DELLA CONCESSIONE CANONICA	TITOLARI DELLA CONCESSIONE e relative quote di partecipazione (%) ENI (100) (r.u.)	PROVVEDIMENTI CONCERNENTI LA CONCESSIONE Data 18/6/1998 Natura del provvedimento Attribuzione	PERIODO DI VIGENZA 1° periodo 01/01/2002	SCADENZA 01/01/2002	AREA (km2) 53,02	UBICAZIONE DELLA CONCESSIONE LOMBARDIA (53,02)
	Nota: Presentata istanza di proroga pubblicata nel B.U.I.G. Anno XLV - N. 8. Presentata istanza di proroga pubblicata nel B.U.I.G. Anno LV - N. 1.						
911	CODICE E DENOMINAZIONE DELLA CONCESSIONE PESSANO	TITOLARI DELLA CONCESSIONE e relative quote di partecipazione (%) ENI (100) (r.u.)	PROVVEDIMENTI CONCERNENTI LA CONCESSIONE Data 18/6/1998 Natura del provvedimento Attribuzione	PERIODO DI VIGENZA 1° periodo 01/01/2012	SCADENZA 01/01/2012	AREA (km2) 57,85	UBICAZIONE DELLA CONCESSIONE LOMBARDIA (57,85)
	Nota: Presentata istanza di proroga pubblicata nel B.U.I.G. Anno LV - N. 1.						
913	CODICE E DENOMINAZIONE DELLA CONCESSIONE SETTALA	TITOLARI DELLA CONCESSIONE e relative quote di partecipazione (%) PADANA ENERGIA (100) (r.u.)	PROVVEDIMENTI CONCERNENTI LA CONCESSIONE Data 18/6/1998 15/10/2001 9/2/2010 Natura del provvedimento Attribuzione Conferma Trasferimento	PERIODO DI VIGENZA 1° periodo 01/01/2017	SCADENZA 01/01/2017	AREA (km2) 84,55	UBICAZIONE DELLA CONCESSIONE LOMBARDIA (84,55)
914	CODICE E DENOMINAZIONE DELLA CONCESSIONE SPILAMBERTO	TITOLARI DELLA CONCESSIONE e relative quote di partecipazione (%) PADANA ENERGIA (100) (r.u.)	PROVVEDIMENTI CONCERNENTI LA CONCESSIONE Data 8/6/1998 9/2/2010 Natura del provvedimento Attribuzione Trasferimento	PERIODO DI VIGENZA 1° periodo 01/01/2017	SCADENZA 01/01/2017	AREA (km2) 139,82	UBICAZIONE DELLA CONCESSIONE EMILIA ROMAGNA (139,82)
915	CODICE E DENOMINAZIONE DELLA CONCESSIONE MIRANDOLA	TITOLARI DELLA CONCESSIONE e relative quote di partecipazione (%) PADANA ENERGIA (100) (r.u.)	PROVVEDIMENTI CONCERNENTI LA CONCESSIONE Data 15/6/1998 9/2/2010 Natura del provvedimento Attribuzione Trasferimento	PERIODO DI VIGENZA 1° periodo 01/01/2017	SCADENZA 01/01/2017	AREA (km2) 121,96	UBICAZIONE DELLA CONCESSIONE EMILIA ROMAGNA (121,59) LOMBARDIA (0,37)

ELENCO DELLE CONCESSIONI DI COLTIVAZIONE ACCORDATE NELLA TERRAFERMA - Aggiornamento 30/novembre/2015

916	CODICE E DENOMINAZIONE DELLA CONCESSIONE PORTO CORSINI TERRA	TITOLARI DELLA CONCESSIONE e relative quote di partecipazione (%) PADANA ENERGIA (100) (r.u.)	PROVVEDIMENTI CONCERNENTI LA CONCESSIONE Data 15/6/1998 9/2/2010 Natura del provvedimento Attribuzione Trasferimento	PERIODO DI VIGENZA 1° periodo 1° periodo	SCADENZA 01/01/2017	AREA (km2) 56,65	UBICAZIONE DELLA CONCESSIONE EMILIA ROMAGNA (56,65)
917	CODICE E DENOMINAZIONE DELLA CONCESSIONE RAVENNA TERRA	TITOLARI DELLA CONCESSIONE e relative quote di partecipazione (%) PADANA ENERGIA (100) (r.u.)	PROVVEDIMENTI CONCERNENTI LA CONCESSIONE Data 15/6/1998 9/2/2010 Natura del provvedimento Attribuzione Trasferimento	PERIODO DI VIGENZA 1° periodo 1° periodo	SCADENZA 01/01/2012	AREA (km2) 98,28	UBICAZIONE DELLA CONCESSIONE EMILIA ROMAGNA (98,28)
	Nota: Presentata istanza di proroga pubblicata nel B.U.I.G. Anno LV - N. 2.						
918	CODICE E DENOMINAZIONE DELLA CONCESSIONE RECOVATO	TITOLARI DELLA CONCESSIONE e relative quote di partecipazione (%) GAS PLUS ITALIANA (100) (r.u.)	PROVVEDIMENTI CONCERNENTI LA CONCESSIONE Data 15/6/1998 26/4/2001 12/2/2004 20/7/2004 12/11/2010 1/3/2013 Natura del provvedimento Attribuzione Trasferimento Cambio intestazione Cambio intestazione Approvazione nuovo programma lavori Cambio intestazione quota	PERIODO DI VIGENZA 1° periodo 1° periodo	SCADENZA 01/01/2017	AREA (km2) 36,75	UBICAZIONE DELLA CONCESSIONE EMILIA ROMAGNA (36,75)
920	CODICE E DENOMINAZIONE DELLA CONCESSIONE SAN POTTIO	TITOLARI DELLA CONCESSIONE e relative quote di partecipazione (%) PADANA ENERGIA (100) (r.u.)	PROVVEDIMENTI CONCERNENTI LA CONCESSIONE Data 15/6/1998 10/3/2004 9/2/2010 Natura del provvedimento Attribuzione Proroga Trasferimento	PERIODO DI VIGENZA 1° periodo 1° proroga	SCADENZA 01/01/2007	AREA (km2) 73,78	UBICAZIONE DELLA CONCESSIONE EMILIA ROMAGNA (73,78)
	Nota: Presentata istanza di proroga pubblicata nel B.U.I.G. Anno L - N. 1. Presentata istanza di proroga pubblicata nel B.U.I.G. Anno LIV - N. 4.						
921	CODICE E DENOMINAZIONE DELLA CONCESSIONE TRESIGALLO	TITOLARI DELLA CONCESSIONE e relative quote di partecipazione (%) ENI (100) (r.u.)	PROVVEDIMENTI CONCERNENTI LA CONCESSIONE Data 15/6/1998 15/10/2001 Natura del provvedimento Attribuzione Conferma	PERIODO DI VIGENZA 1° periodo 1° periodo	SCADENZA 01/01/2017	AREA (km2) 100,15	UBICAZIONE DELLA CONCESSIONE EMILIA ROMAGNA (100,15)
	Nota: Presentata istanza di rinuncia pubblicata nel B.U.I.G. Anno XLVIII - N. 9.						
922	CODICE E DENOMINAZIONE DELLA CONCESSIONE ALFONSI NE	TITOLARI DELLA CONCESSIONE e relative quote di partecipazione (%) ENI (100) (r.u.)	PROVVEDIMENTI CONCERNENTI LA CONCESSIONE Data 18/6/1998 27/9/2001 Natura del provvedimento Attribuzione Conferma	PERIODO DI VIGENZA 1° periodo 1° periodo	SCADENZA 01/01/2017	AREA (km2) 85,88	UBICAZIONE DELLA CONCESSIONE EMILIA ROMAGNA (85,88)

ELENCO DELLE CONCESSIONI DI COLTIVAZIONE ACCORDATE NELLA TERRAFERMA - Aggiornamento 30/novembre/2015

924	CODICE E DENOMINAZIONE DELLA CONCESSIONE	TITOLARI DELLA CONCESSIONE e relative quote di partecipazione (%)	PROVVEDIMENTI CONCERNENTI LA CONCESSIONE	PERIODO DI VIGENZA	SCADENZA	AREA (km2)	UBICAZIONE DELLA CONCESSIONE
	SANTERNO	PADANA ENERGIA (100) (r.u.)	Natura del provvedimento Attribuzione Trasferimento	1° periodo XLII - 6 LIV - 3	01/01/2017	39,39	EMILIA ROMAGNA (39,39)
			Data 18/6/1998 9/2/2010	Decorrenza 1/1/1997 1/1/2010			
926	CODICE E DENOMINAZIONE DELLA CONCESSIONE	TITOLARI DELLA CONCESSIONE e relative quote di partecipazione (%)	PROVVEDIMENTI CONCERNENTI LA CONCESSIONE	PERIODO DI VIGENZA	SCADENZA	AREA (km2)	UBICAZIONE DELLA CONCESSIONE
	PIETRAMALA	SIM (100) (r.u.)	Natura del provvedimento Assoggettamento L. 6/57 Unificazione	1° periodo XVII - 9 XLIII - 9	15/01/2006	27,16	TOSCANA (21,73) EMILIA ROMAGNA (5,43)
			Data 20/8/1998 4/8/1999	Decorrenza 1/1/1957 4/8/1999			
			Data 8/9/1999 12/2/2004 20/7/2004 1/3/2013	Decorrenza 8/9/1999 1/1/2004 18/5/2004 1/3/2013			
927	CODICE E DENOMINAZIONE DELLA CONCESSIONE	TITOLARI DELLA CONCESSIONE e relative quote di partecipazione (%)	PROVVEDIMENTI CONCERNENTI LA CONCESSIONE	PERIODO DI VIGENZA	SCADENZA	AREA (km2)	UBICAZIONE DELLA CONCESSIONE
	RECOLETA	GAS PLUS ITALIANA (100) (r.u.)	Natura del provvedimento Conferimento Cambio intestazione Cambio intestazione Cambio intestazione quota	1° periodo XLIII - 10 XLVIII - 3 XLVIII - 8 LVII - 3	08/09/2019	44,62	BASILICATA (44,62)
			Data 19/11/1999 16/3/2000 20/3/2000 29/11/2000 20/4/2001 15/11/2002 5/6/2003 16/7/2003 12/2/2004 31/7/2007 9/2/2010 30/6/2011 23/9/2011 6/2/2013 18/11/2013	Decorrenza 19/11/1999 16/3/2000 1/1/2000 3/3/2000 1/10/2000 1/8/2002 1/5/2003 26/5/2003 31/12/2003 31/7/2007 1/1/2010 14/7/2013 16/9/2011 30/12/2012 21/6/2013			
			Data 19/11/1999 16/3/2000 20/3/2000 29/11/2000 20/4/2001 15/11/2002 5/6/2003 16/7/2003 12/2/2004 31/7/2007 9/2/2010 30/6/2011 23/9/2011 6/2/2013 18/11/2013	Decorrenza 19/11/1999 16/3/2000 1/1/2000 3/3/2000 1/10/2000 1/8/2002 1/5/2003 26/5/2003 31/12/2003 31/7/2007 1/1/2010 14/7/2013 16/9/2011 30/12/2012 21/6/2013			
928	CODICE E DENOMINAZIONE DELLA CONCESSIONE	TITOLARI DELLA CONCESSIONE e relative quote di partecipazione (%)	PROVVEDIMENTI CONCERNENTI LA CONCESSIONE	PERIODO DI VIGENZA	SCADENZA	AREA (km2)	UBICAZIONE DELLA CONCESSIONE
	GORGOGNONE	TOTAL E&P ITALIA (50) (r.u.) SHELL ITALIA E&P (25) MITSUI E&P ITALIA B (25)	Natura del provvedimento Unificazione Approvazione nuovo programma di ricerca Cambio intestazione quota Cambio intestazione quota Cambio intestazione quota Trasferimento quota e nomina r.u. Cambio intestazione quota Cambio intestazione quota Cambio intestazione quota Adeguamento programma lavori Trasferimento quota Proroga Trasferimento quota Trasferimento quota Trasferimento quota	1° proroga XLIII - 12 XLIV - 5	14/07/2023	290,59	BASILICATA (290,59)
			Data 19/11/1999 16/3/2000 20/3/2000 29/11/2000 20/4/2001 15/11/2002 5/6/2003 16/7/2003 12/2/2004 31/7/2007 9/2/2010 30/6/2011 23/9/2011 6/2/2013 18/11/2013	Decorrenza 19/11/1999 16/3/2000 1/1/2000 3/3/2000 1/10/2000 1/8/2002 1/5/2003 26/5/2003 31/12/2003 31/7/2007 1/1/2010 14/7/2013 16/9/2011 30/12/2012 21/6/2013			

ELENCO DELLE CONCESSIONI DI COLTIVAZIONE ACCORDATE NELLA TERRAFERMA - Aggiornamento 30/novembre/2015

930	CODICE E DENOMINAZIONE DELLA CONCESSIONE MIGLIANICO	TITOLARI DELLA CONCESSIONE e relative quote di partecipazione (%) ADRIATICA IDROCARBURI (100) (r.u.)	PROVVEDIMENTI CONCERNENTI LA CONCESSIONE Data 19/4/2002 19/4/2002 6/7/2005 9/2/2010 Natura del provvedimento Conferimento Modifica programma lavori Trasferimento	BUIG XLVI - 5 XLIX - 8 LIV - 3	PERIODO DI VIGENZA 1° periodo 19/04/2022	AREA (km2) 29,3	UBICAZIONE DELLA CONCESSIONE ABRUZZO (29,3)
931	CODICE E DENOMINAZIONE DELLA CONCESSIONE QUARTO	TITOLARI DELLA CONCESSIONE e relative quote di partecipazione (%) PADANA ENERGIA (66,6666666666667) (r.u.) EDISON (33,3333333333333)	PROVVEDIMENTI CONCERNENTI LA CONCESSIONE Data 12/1/2004 12/2/2004 9/2/2010 Natura del provvedimento Conferimento Intestazione quota Trasferimento quota	BUIG XLVIII - 2 XLVIII - 3 LIV - 3	PERIODO DI VIGENZA 1° periodo 12/01/2024	AREA (km2) 58,42	UBICAZIONE DELLA CONCESSIONE EMILIA ROMAGNA (58,42)
932	CODICE E DENOMINAZIONE DELLA CONCESSIONE VAL D'AGRI	TITOLARI DELLA CONCESSIONE e relative quote di partecipazione (%) ENI (60,77) (r.u.) SHELL ITALIA E&P (39,23)	PROVVEDIMENTI CONCERNENTI LA CONCESSIONE Data 28/12/2005 18/2/2008 23/1/2012 Natura del provvedimento Unificazione Adeguamento ripartizione quote Aggiornamento programma lavori	BUIG L - 1 LII - 3 LVI - 2	PERIODO DI VIGENZA 1° periodo 26/10/2019	AREA (km2) 660,15	UBICAZIONE DELLA CONCESSIONE BASILICATA (660,15)
933	CODICE E DENOMINAZIONE DELLA CONCESSIONE CAPPARUCCIA	TITOLARI DELLA CONCESSIONE e relative quote di partecipazione (%) ADRIATICA IDROCARBURI (95) (r.u.) EDISON (5)	PROVVEDIMENTI CONCERNENTI LA CONCESSIONE Data 7/10/2008 9/2/2010 28/9/2011 Natura del provvedimento Conferimento Trasferimento quota Trasferimento quota	BUIG LII - 11 LIV - 3 LV - 10	PERIODO DI VIGENZA 1° periodo 11/07/2026	AREA (km2) 59,55	UBICAZIONE DELLA CONCESSIONE MARCHE (59,55)
934	CODICE E DENOMINAZIONE DELLA CONCESSIONE CASCINA CASTELLO	TITOLARI DELLA CONCESSIONE e relative quote di partecipazione (%) NORTHSUN ITALIA (100) (r.u.)	PROVVEDIMENTI CONCERNENTI LA CONCESSIONE Data 22/10/2008 17/6/2014 Natura del provvedimento Conferimento Ampliamento	BUIG LII - 11 LVIII - 6	PERIODO DI VIGENZA 1° periodo 22/10/2028	AREA (km2) 38,59	UBICAZIONE DELLA CONCESSIONE LOMBARDIA (38,59)
935	CODICE E DENOMINAZIONE DELLA CONCESSIONE SILLARO	TITOLARI DELLA CONCESSIONE e relative quote di partecipazione (%) NORTHSUN ITALIA (65) (r.u.) PO VALLEY OPERATIONS PTY (35)	PROVVEDIMENTI CONCERNENTI LA CONCESSIONE Data 29/10/2008 Natura del provvedimento Conferimento	BUIG LII - 11	PERIODO DI VIGENZA 1° periodo 29/10/2028	AREA (km2) 7,37	UBICAZIONE DELLA CONCESSIONE EMILIA ROMAGNA (7,37)
936	CODICE E DENOMINAZIONE DELLA CONCESSIONE MEZZOCOLLE	TITOLARI DELLA CONCESSIONE e relative quote di partecipazione (%) PADANA ENERGIA (100) (r.u.)	PROVVEDIMENTI CONCERNENTI LA CONCESSIONE Data 7/9/2011 Natura del provvedimento Conferimento	BUIG LV - 10	PERIODO DI VIGENZA 1° periodo 17/07/2026	AREA (km2) 144,9	UBICAZIONE DELLA CONCESSIONE EMILIA ROMAGNA (144,9)

ELENCO DELLE CONCESSIONI DI COLTIVAZIONE ACCORDATE NELLA TERRAFERMA - Aggiornamento 30/novembre/2015

937	CODICE E DENOMINAZIONE DELLA CONCESSIONE COLLE S. GIOVANNI	TITOLARI DELLA CONCESSIONE e relative quote di partecipazione (%) ADRIATICA IDROCARBURI (50) (r.u.) GAS PLUS ITALIANA (50)	PROVVEDIMENTI CONCERNENTI LA CONCESSIONE Data 19/1/2012 13/2/2012 1/3/2013 Natura del provvedimento Conferimento Rettifica Cambio intestazione quota	PERIODO DI VIGENZA 1° periodo LVI - 2 LVI - 2 LVII - 3	SCADENZA 19/01/2032	AREA (km2) 22,8	UBICAZIONE DELLA CONCESSIONE ABRUZZO (22,8)
938	CODICE E DENOMINAZIONE DELLA CONCESSIONE RAPAGNANO	TITOLARI DELLA CONCESSIONE e relative quote di partecipazione (%) APENNINE ENERGY (100) (r.u.) Nota: GIACIMENTO MARGINALE. La concessione deriva dalla riattribuzione della originaria Concessione di coltivazione RAPAGNANO (Eni 100%) vigente dal 17/04/1960 al 28/11/2012.	PROVVEDIMENTI CONCERNENTI LA CONCESSIONE Data 28/11/2012 17/4/2013 Natura del provvedimento Riattribuzione Modifica denominazione sociale	PERIODO DI VIGENZA 1° periodo LVI - 11 LVII - 4	SCADENZA 28/11/2022	AREA (km2) 8,49	UBICAZIONE DELLA CONCESSIONE MARCHE (8,49)
939	CODICE E DENOMINAZIONE DELLA CONCESSIONE AGLAVITZZA	TITOLARI DELLA CONCESSIONE e relative quote di partecipazione (%) ROCKHOPPER CIVITA (100) (r.u.)	PROVVEDIMENTI CONCERNENTI LA CONCESSIONE Data 17/12/2012 23/2/2015 Natura del provvedimento Conferimento Modifica denominazione sociale	PERIODO DI VIGENZA 1° periodo LVI - 12 LIX - 2	SCADENZA 17/12/2032	AREA (km2) 7,32	UBICAZIONE DELLA CONCESSIONE ABRUZZO (7,32)
940	CODICE E DENOMINAZIONE DELLA CONCESSIONE SAN LORENZO	TITOLARI DELLA CONCESSIONE e relative quote di partecipazione (%) APENNINE ENERGY (75) (r.u.) SARP (25)	PROVVEDIMENTI CONCERNENTI LA CONCESSIONE Data 10/3/2014 Natura del provvedimento Conferimento	PERIODO DI VIGENZA 1° periodo LVIII - 3	SCADENZA 24/02/2032	AREA (km2) 4,92	UBICAZIONE DELLA CONCESSIONE MARCHE (4,92)
941	CODICE E DENOMINAZIONE DELLA CONCESSIONE CASA TONETTO	TITOLARI DELLA CONCESSIONE e relative quote di partecipazione (%) APENNINE ENERGY (100) (r.u.)	PROVVEDIMENTI CONCERNENTI LA CONCESSIONE Data 14/7/2015 22/10/2015 Natura del provvedimento Conferimento Cambio intestazione quota	PERIODO DI VIGENZA 1° periodo LIX - 7 LIX - 10	SCADENZA 14/07/2035	AREA (km2) 4,5	UBICAZIONE DELLA CONCESSIONE VENETO (4,5)

ELENCO DELLE CONCESSIONI DI COLTIVAZIONE ACCORDATE IN SICILIA - Aggiornamento 30/novembre/2015

CONCESSIONI DI COLTIVAZIONE ACCORDATE IN SICILIA

Legge Regionale 20 marzo 1950 n.30 e successive modificazioni

In Sicilia sono vigenti n. 14 CONCESSIONI DI COLTIVAZIONE per complessivi 596,85 Km²

Regione	Numero concessioni	Superficie (Km ²)
SICILIA	14	596,85

Nota:
In Sicilia, per la sola terrafirma, in virtù dello statuto speciale della regione, la competenza normativa e amministrativa è completamente autonoma. I dati riportati sono forniti dal competente ufficio regionale.

ELENCO DELLE CONCESSIONI DI COLTIVAZIONE ACCORDATE IN SICILIA - Aggiornamento 30/ novembre/2015

320	CODICE E DENOMINAZIONE DELLA CONCESSIONE BRONTE - S.NICOLA Nota: Proroga in istruttoria.	TITOLARI DELLA CONCESSIONE e relative quote di partecipazione (%) ENI MEDITERRANEA IDROCARBURI (100) (r.u.)	PROVVEDIMENTI CONCERNENTI LA CONCESSIONE Data Natura del provvedimento Decorrenza BUGI	PERIODO DI VIGENZA 1 ^a proroga	SCADENZA 02/03/2013	AREA (km2) 14,23	UBICAZIONE DELLA CONCESSIONE SICILIA (14,23)
321	CODICE E DENOMINAZIONE DELLA CONCESSIONE COMISO II	TITOLARI DELLA CONCESSIONE e relative quote di partecipazione (%) EDISON (100) (r.u.)	PROVVEDIMENTI CONCERNENTI LA CONCESSIONE Data Natura del provvedimento Decorrenza BUGI	PERIODO DI VIGENZA 4 ^a proroga	SCADENZA 20/05/2016	AREA (km2) 3,7	UBICAZIONE DELLA CONCESSIONE SICILIA (3,7)
322	CODICE E DENOMINAZIONE DELLA CONCESSIONE FIUMETTO	TITOLARI DELLA CONCESSIONE e relative quote di partecipazione (%) ENI MEDITERRANEA IDROCARBURI (100) (r.u.)	PROVVEDIMENTI CONCERNENTI LA CONCESSIONE Data Natura del provvedimento Decorrenza BUGI	PERIODO DI VIGENZA 1 ^a proroga	SCADENZA 24/08/2021	AREA (km2) 20,94	UBICAZIONE DELLA CONCESSIONE SICILIA (20,94)
323	CODICE E DENOMINAZIONE DELLA CONCESSIONE GAGLIANO Nota: Proroga in istruttoria.	TITOLARI DELLA CONCESSIONE e relative quote di partecipazione (%) ENI MEDITERRANEA IDROCARBURI (100) (r.u.)	PROVVEDIMENTI CONCERNENTI LA CONCESSIONE Data Natura del provvedimento Decorrenza BUGI	PERIODO DI VIGENZA 1 ^a proroga	SCADENZA 01/09/2012	AREA (km2) 116,23	UBICAZIONE DELLA CONCESSIONE SICILIA (116,23)
324	CODICE E DENOMINAZIONE DELLA CONCESSIONE GELA	TITOLARI DELLA CONCESSIONE e relative quote di partecipazione (%) ENI MEDITERRANEA IDROCARBURI (100) (r.u.)	PROVVEDIMENTI CONCERNENTI LA CONCESSIONE Data Natura del provvedimento Decorrenza BUGI	PERIODO DI VIGENZA 1 ^a proroga	SCADENZA 09/08/2018	AREA (km2) 92,22	UBICAZIONE DELLA CONCESSIONE SICILIA (92,22)
325	CODICE E DENOMINAZIONE DELLA CONCESSIONE GIAURONE	TITOLARI DELLA CONCESSIONE e relative quote di partecipazione (%) ENI MEDITERRANEA IDROCARBURI (100) (r.u.)	PROVVEDIMENTI CONCERNENTI LA CONCESSIONE Data Natura del provvedimento Decorrenza BUGI	PERIODO DI VIGENZA 1 ^a proroga	SCADENZA 29/09/2014	AREA (km2) 13	UBICAZIONE DELLA CONCESSIONE SICILIA (13)
326	CODICE E DENOMINAZIONE DELLA CONCESSIONE IRMINIO	TITOLARI DELLA CONCESSIONE e relative quote di partecipazione (%) IRMINIO (100) (r.u.)	PROVVEDIMENTI CONCERNENTI LA CONCESSIONE Data Natura del provvedimento Decorrenza BUGI	PERIODO DI VIGENZA 1 ^a proroga	SCADENZA 25/01/2022	AREA (km2) 39,76	UBICAZIONE DELLA CONCESSIONE SICILIA (39,76)
327	CODICE E DENOMINAZIONE DELLA CONCESSIONE LIPPONE - MAZARA DEL VALLO Nota: Proroga in istruttoria.	TITOLARI DELLA CONCESSIONE e relative quote di partecipazione (%) ENI MEDITERRANEA IDROCARBURI (100) (r.u.)	PROVVEDIMENTI CONCERNENTI LA CONCESSIONE Data Natura del provvedimento Decorrenza BUGI	PERIODO DI VIGENZA 2 ^a proroga	SCADENZA 13/10/2012	AREA (km2) 16,57	UBICAZIONE DELLA CONCESSIONE SICILIA (16,57)

ELENCO DELLE CONCESSIONI DI COLTIVAZIONE ACCORDATE IN SICILIA - Aggiornamento 30/ novembre/2015

328	CODICE E DENOMINAZIONE DELLA CONCESSIONE RAGUSA	TITOLARI DELLA CONCESSIONE e relative quote di partecipazione (%) ENI MEDITERRANEA IDROCARBURI (100) (r.u.)	PROVVEDIMENTI CONCERNENTI LA CONCESSIONE Data Natura del provvedimento Decorrenza BUGI	PERIODO DI VIGENZA 1 ^a proroga	SCADENZA 30/11/2014	AREA (km2) 77,56	UBICAZIONE DELLA CONCESSIONE SICILIA (77,56)
329	CODICE E DENOMINAZIONE DELLA CONCESSIONE ROCCA CAVALLO	TITOLARI DELLA CONCESSIONE e relative quote di partecipazione (%) ENI MEDITERRANEA IDROCARBURI (100) (r.u.)	PROVVEDIMENTI CONCERNENTI LA CONCESSIONE Data Natura del provvedimento Decorrenza BUGI	PERIODO DI VIGENZA 1 ^a proroga	SCADENZA 08/06/2021	AREA (km2) 37,31	UBICAZIONE DELLA CONCESSIONE SICILIA (37,31)
330	CODICE E DENOMINAZIONE DELLA CONCESSIONE NOTO	TITOLARI DELLA CONCESSIONE e relative quote di partecipazione (%) ENI MEDITERRANEA IDROCARBURI (100) (r.u.)	PROVVEDIMENTI CONCERNENTI LA CONCESSIONE Data Natura del provvedimento Decorrenza BUGI	PERIODO DI VIGENZA 1° periodo	SCADENZA 08/01/2019	AREA (km2) 21,4	UBICAZIONE DELLA CONCESSIONE SICILIA (21,4)
331	CODICE E DENOMINAZIONE DELLA CONCESSIONE CASE SCHILLACI	TITOLARI DELLA CONCESSIONE e relative quote di partecipazione (%) ENI MEDITERRANEA IDROCARBURI (100) (r.u.)	PROVVEDIMENTI CONCERNENTI LA CONCESSIONE Data Natura del provvedimento Decorrenza BUGI	PERIODO DI VIGENZA 1° periodo	SCADENZA 01/07/2024	AREA (km2) 52,5	UBICAZIONE DELLA CONCESSIONE SICILIA (52,5)
332	CODICE E DENOMINAZIONE DELLA CONCESSIONE SAMPERI	TITOLARI DELLA CONCESSIONE e relative quote di partecipazione (%) ENI MEDITERRANEA IDROCARBURI (100) (r.u.)	PROVVEDIMENTI CONCERNENTI LA CONCESSIONE Data Natura del provvedimento Decorrenza BUGI	PERIODO DI VIGENZA 1° periodo	SCADENZA 30/09/2024	AREA (km2) 69,2	UBICAZIONE DELLA CONCESSIONE SICILIA (69,2)
333	CODICE E DENOMINAZIONE DELLA CONCESSIONE S. ANNA	TITOLARI DELLA CONCESSIONE e relative quote di partecipazione (%) ENI MEDITERRANEA IDROCARBURI (45) (r.u.) IRMINIO (30) EDISON (25)	PROVVEDIMENTI CONCERNENTI LA CONCESSIONE Data Natura del provvedimento Decorrenza BUGI	PERIODO DI VIGENZA 1° periodo	SCADENZA 29/04/2029	AREA (km2) 22,23	UBICAZIONE DELLA CONCESSIONE SICILIA (22,23)

ELENCO DELLE CONCESSIONI DI COLTIVAZIONE ACCORDATE NEL SOTTOFONDO MARINO - Aggiornamento 30/novembre/2015

CONCESSIONI DI COLTIVAZIONE ACCORDATE NEL SOTTOFONDO MARINO

Leggi 21 luglio 1967, n. 613 e successive modificazioni, 9 gennaio 1991, n. 9 e Decreto Legislativo 25 novembre 1996, n. 625

Nel sottofondo marino sono vigenti n. 69 CONCESSIONI DI COLTIVAZIONE per complessivi 9150,19 Km²

Zona marina	Numero concessioni	Superficie (Km ²)
EMILIA ROMAGNA	1	15,00
ZONA A	39	4.165,55
ZONA B	20	3.392,44
ZONA C	3	659,51
ZONA D	4	153,40
ZONA F	3	618,68
ZONA G	1	145,60

Nota:
Nella tabella i titoli afferenti a due o più zone sono conteggiati più volte, una per ciascuna zona mentre a ciascuna zona viene attribuita la parte di area del titolo minerario ad essa afferente.

ELENCO DELLE CONCESSIONI DI COLTIVAZIONE ACCORDATE NEL SOTTOFONDO MARINO - Aggiornamento 30/novembre/2015

952

CODICE E DENOMINAZIONE DELLA CONCESSIONE	TITOLARI DELLA CONCESSIONE e relative quote di partecipazione (%)	PROVVEDIMENTI CONCERNENTI LA CONCESSIONE		PERIODO DI VIGENZA	SCADENZA	AREA (km2)	UBICAZIONE DELLA CONCESSIONE
		Data	Natura del provvedimento				
CERVIA MARE	ENI (100) (r.u.)	24/2/1967	Natura del provvedimento Conferimento	12/9/1966	12/09/2016	30	ZONA A
		12/3/1968	Prolungamento vigenza	12/9/1986			(30)
		31/7/1986	Approvazione piano sviluppo	31/7/1986			
		24/3/1992	Approvazione nuovo piano sviluppo	24/3/1992			
		26/8/1996	Proroga	12/9/1996			
		13/2/1998	Cambio intestazione	1/1/1998			
		20/2/2001	Modifica programma sviluppo	20/2/2001			
		23/8/2006	Proroga	12/9/2006			
		2/3/2012	Proroga	12/9/2011			

953

CODICE E DENOMINAZIONE DELLA CONCESSIONE	TITOLARI DELLA CONCESSIONE e relative quote di partecipazione (%)	PROVVEDIMENTI CONCERNENTI LA CONCESSIONE		PERIODO DI VIGENZA	SCADENZA	AREA (km2)	UBICAZIONE DELLA CONCESSIONE
		Data	Natura del provvedimento				
FASCIA CERVIA MARE	ENI (100) (r.u.)	1/8/1967	Natura del provvedimento Conferimento	1/8/1967	01/08/2017	27,0196	ZONA A
		12/3/1968	Prolungamento vigenza	1/8/1987			(27,02)
		31/7/1986	Approvazione piano sviluppo	31/7/1986			
		24/3/1992	Approvazione nuovo piano sviluppo	24/3/1992			
		21/11/1997	Proroga	1/8/1997			
		13/2/1998	Cambio intestazione	1/1/1998			
		20/2/2001	Modifica programma sviluppo	20/2/2001			
		10/6/2008	Proroga	1/8/2007			
		2/3/2012	Proroga	1/8/2012			

954

CODICE E DENOMINAZIONE DELLA CONCESSIONE	TITOLARI DELLA CONCESSIONE e relative quote di partecipazione (%)	PROVVEDIMENTI CONCERNENTI LA CONCESSIONE		PERIODO DI VIGENZA	SCADENZA	AREA (km2)	UBICAZIONE DELLA CONCESSIONE
		Data	Natura del provvedimento				
B.C 1.LF	EDISON (95) (r.u.)	27/8/1970	Natura del provvedimento Conferimento	27/8/1970	27/08/2015	93,19	ZONA B
		2/9/1974	Ampliamento	29/5/1974			(93,19)
		19/4/1979	Cambio intestazione quota	27/11/1978			
		4/8/1993	Cambio intestazione quota	23/4/1992			
		9/5/1996	Cambio intestazione quota	1/1/1996			
		9/5/1996	Cambio intestazione quota	1/3/1996			
		23/11/1998	Cambio intestazione quota	29/6/1998			
		15/9/1999	Cambio intestazione quota	1/7/1999			
		31/5/2001	Proroga	27/8/2000			
		12/2/2004	Cambio intestazione quota	1/12/2003			
		12/2/2004	Cambio intestazione quota	1/1/2004			
		20/7/2004	Cambio intestazione quota	18/5/2004			
		16/4/2010	Proroga	27/8/2010			
		1/3/2013	Cambio intestazione quota	1/3/2013			

Nota: Presentata istanza di proroga pubblicata nel B.U.I.G. Anno LVII - N. 8.

ELENCO DELLE CONCESSIONI DI COLTIVAZIONE ACCORDATE NEL SOTTOFONDO MARINO - Aggiornamento 30/novembre/2015

959 CODICE E DENOMINAZIONE DELLA CONCESSIONE	TITOLARI DELLA CONCESSIONE e relative quote di partecipazione (%) ENI (100) (r.u.)	PROVVEDIMENTI CONCERNENTI LA CONCESSIONE			PERIODO DI VIGENZA	SCADENZA	AREA (km2)	UBICAZIONE DELLA CONCESSIONE	
		Data	Natura del provvedimento	Decorrenza					BUIG
A.C 3.AS Nota: Presentata istanza di proroga pubblicata nel B.U.I.G. Anno LVII - N. 11.		3/12/1970	Conferimento	3/12/1970	2ª proroga	03/12/2015	23,476	ZONA A (23,48)	
		10/3/1971	Trasferimento quota	10/3/1971					
		6/8/1993	Approvazione nuovo piano sviluppo	6/8/1993					
		20/9/1996	Modifica programma sviluppo	20/9/1996					
		13/2/1998	Cambio intestazione	1/1/1998					
		13/6/2001	Proroga	3/12/2000					
		17/2/2012	Proroga	3/12/2010					
									XV - 1
									XV - 4
									XXXVII - 9
			XL - 10						
			XLII - 3						
			XLV - 7						
			LVI - 2						
960 CODICE E DENOMINAZIONE DELLA CONCESSIONE	TITOLARI DELLA CONCESSIONE e relative quote di partecipazione (%) ENI (100) (r.u.)	15/3/1973	Conferimento	15/3/1973	2ª proroga	15/03/2018	23,87	ZONA A (23,87)	
		7/7/1973	Trasferimento quota	7/7/1973					
		31/7/1986	Approvazione piano sviluppo	31/7/1986					
		24/3/1992	Approvazione nuovo piano sviluppo	24/3/1992					
		13/2/1998	Cambio intestazione	1/1/1998					
		20/2/2001	Modifica programma sviluppo	20/2/2001					
		27/11/2003	Proroga	15/3/2003					
		13/3/2012	Proroga	15/3/2013					
									XVII - 6
									XVII - 11
			XXXI - 3						
			XXXVI - 5						
			XLII - 3						
			XLV - 3						
			XLVIII - 1						
			LVI - 3						
961 CODICE E DENOMINAZIONE DELLA CONCESSIONE	TITOLARI DELLA CONCESSIONE e relative quote di partecipazione (%) ADRIATICA IDROCARBURI (100) (r.u.)	7/7/1973	Conferimento	7/7/1973	2ª proroga	07/07/2018	221,69	ZONA B (221,69)	
		30/10/1974	Trasferimento quota	30/10/1974					
		7/2/1976	Trasferimento quota	7/2/1976					
		14/12/1981	Ampliamento	27/5/1980					
		31/7/1986	Modifica programma lavori	31/7/1986					
		13/2/1998	Cambio intestazione	1/1/1998					
		4/12/1998	Approvazione programma sviluppo ed esplorazione	4/12/1998					
		23/10/2000	Approvazione programma sviluppo e perforazione	23/10/2000					
		12/5/2003	Proroga	7/7/2003					
		9/2/2010	Trasferimento	1/1/2010					
11/7/2012	Proroga	7/7/2013							
			XVIII - 2						
			XIX - 3						
			XX - 5						
			XXVI - 6						
			XXXI - 2						
			XLII - 3						
			XLIII - 1						
			XLIV - 11						
			XLVII - 6						
			LIV - 3						
			LVI - 7						
962 CODICE E DENOMINAZIONE DELLA CONCESSIONE	TITOLARI DELLA CONCESSIONE e relative quote di partecipazione (%) ADRIATICA IDROCARBURI (100) (r.u.)	7/7/1973	Conferimento	7/7/1973	1ª proroga	07/07/2013	147,17	ZONA B (147,17)	
		30/10/1974	Trasferimento quota	30/10/1974					
		7/2/1976	Trasferimento quota	7/2/1976					
		13/2/1998	Cambio intestazione	1/1/1998					
		7/4/2003	Proroga	7/7/2003					
		9/2/2010	Trasferimento	1/1/2010					
									XVIII - 2
									XIX - 3
									XX - 5
									XLII - 3
			XLVII - 5						
			LIV - 3						

ELENCO DELLE CONCESSIONI DI COLTIVAZIONE ACCORDATE NEL SOTTOFONDO MARINO - Aggiornamento 30/novembre/2015

CODICE E DENOMINAZIONE DELLA CONCESSIONE	TITOLARI DELLA CONCESSIONE e relative quote di partecipazione (%)	PROVVEDIMENTI CONCERNENTI LA CONCESSIONE		PERIODO DI VIGENZA	SCADENZA	AREA (km2)	UBICAZIONE DELLA CONCESSIONE
		Data	Natura del provvedimento				
963 D.C 1.AG	IONICA GAS (100) (r.u.)	7/7/1973	Conferimento	2 ^a proroga	07/07/2018	68,42	ZONA D (68,42)
		5/7/1994	Aggiornamento programma lavori	XVIII - 2			
		13/2/1998	Cambio intestazione	XXXVIII - 8			
		11/2/2003	Proroga	XLII - 3			
		9/2/2010	Trasferimento	XLVII - 3			
		6/8/2012	Proroga	LIV - 3			
				LVI - 9			
964							
964 A.C 5.AV	ENI (100) (r.u.)	3/3/1974	Conferimento	2 ^a proroga	03/03/2019	19,16	ZONA A (19,16)
		23/7/1975	Trasferimento quota	XVIII - 6			
		9/4/1976	Trasferimento quota	XX - 1			
		30/6/1980	Trasferimento quota	XX - 6			
		4/3/1996	Modifica programma lavori	XXIV - 7			
		13/2/1998	Cambio intestazione	XL - 4			
		3/12/2004	Proroga	XLII - 3			
		10/4/2012	Proroga	XLIX - 1			
				LVI - 4			
965							
965 A.C 7.AS	ENI (100) (r.u.)	12/11/1974	Conferimento	2 ^a proroga	12/11/2019	210,16	ZONA A (210,16)
		7/2/1976	Trasferimento quota	XIX - 4			
		26/6/1981	Ampliamento	XX - 5			
		20/11/1985	Modifica programma lavori	XXVI - 4			
		13/2/1998	Cambio intestazione	XXX - 4			
		25/1/1999	Modifica programma sviluppo	XLII - 3			
		10/5/2004	Proroga	XLIII - 2			
		11/10/2013	Proroga	XLVIII - 6			
				LVII - 10			
966							
966 B.C 5.AS	ADRIATICA IDROCARBURI (100) (r.u.)	12/11/1974	Conferimento	1 ^a proroga	12/11/2014	98,35	ZONA B (98,35)
		7/2/1976	Trasferimento quota	XIX - 4			
		5/10/1996	Modifica programma lavori	XX - 5			
		13/2/1998	Cambio intestazione	XL - 11			
		3/12/2004	Proroga	XLII - 3			
		9/2/2010	Trasferimento	XLIX - 1			
				LIV - 3			

Nota: Presentata istanza di proroga pubblicata nel B.U.I.G. Anno LVI - N. 4.

ELENCO DELLE CONCESSIONI DI COLTIVAZIONE ACCORDATE NEL SOTTOFONDO MARINO - Aggiornamento 30/novembre/2015

CODICE E DENOMINAZIONE DELLA CONCESSIONE	TITOLARI DELLA CONCESSIONE e relative quote di partecipazione (%)	PROVVEDIMENTI CONCERNENTI LA CONCESSIONE		PERIODO DI VIGENZA	SCADENZA	AREA (km2)	UBICAZIONE DELLA CONCESSIONE
		Data	Natura del provvedimento				
967 A.C 6.AS	ENI (100) (r.u.)	12/11/1974	Natura del provvedimento Conferimento	29/5/1974	12/11/2019	33,37	ZONA A (33,37)
		7/2/1976	Trasferimento quota	27/11/1978			
		13/2/1998	Cambio intestazione	7/4/1989			
		3/12/2004	Proroga	23/4/1992			
		10/4/2012	Proroga	2/10/1989			
				23/3/1993			
				23/3/1995			
968		9/5/1996	Cambio intestazione quota	1/1/1996			
		9/5/1996	Cambio intestazione quota	1/3/1996			
		30/4/1997	Modifica programma sviluppo	30/4/1997			
		23/11/1998	Cambio intestazione quota	29/6/1998			
		15/9/1999	Cambio intestazione quota	1/7/1999			
		12/2/2004	Cambio intestazione quota	1/12/2003			
		12/2/2004	Cambio intestazione quota	1/1/2004			
		27/5/2004	Proroga	29/5/2004			
		20/7/2004	Cambio intestazione quota	18/5/2004			
		22/10/2012	Proroga	29/5/2014			
		1/3/2013	Cambio intestazione quota	1/3/2013			
		1/3/2013	Rettifica	1/3/2013			
B.C 7.LF	EDISON (95) (r.u.)	20/5/1975	Natura del provvedimento Conferimento	29/5/1974	29/05/2019	201	ZONA B (201)
		19/4/1979	Cambio intestazione quota	27/11/1978			
		7/4/1989	Trasferimento quota	7/4/1989			
		4/8/1993	Cambio intestazione quota	23/4/1992			
		4/3/1994	Trasferimento quota	2/10/1989			
		4/3/1994	Sospensione attività di sviluppo	23/3/1993			
		18/3/1996	Proroga sospensione attività di sviluppo	23/3/1995			
				XL - 6			
				XL - 6			
				XLI - 5			
				XLII - 12			
				XLIII - 10			
				XLVIII - 3			
				XLVIII - 3			
				XLVIII - 6			
				XLVIII - 8			
				LVI - 10			
				LVI - 3			
				LVI - 3			

ELENCO DELLE CONCESSIONI DI COLTIVAZIONE ACCORDATE NEL SOTTOFONDO MARINO - Aggiornamento 30/novembre/2015

970

CODICE E DENOMINAZIONE DELLA CONCESSIONE	TITOLARI DELLA CONCESSIONE e relative quote di partecipazione (%)	PROVVEDIMENTI CONCERNENTI LA CONCESSIONE		PERIODO DI VIGENZA	SCADENZA	AREA (km2)	UBICAZIONE DELLA CONCESSIONE
		Data	Natura del provvedimento				
A.C 8.ME Nota: Presentata istanza di proroga pubblicata nel B.U.I.G. Anno LVII - N. 12.	ENI (81) (r.u.) EDISON (19)	5/11/1975	Conferimento	5/11/1975	XX - 1	51,27	ZONA A (51,27)
		10/6/1976	Rettifica	10/6/1976	XX - 8		
		24/11/1978	Trasferimento quota	24/11/1978	XXXIII - 7		
		16/12/1980	Estensione titolarità	16/12/1980	XXV - 4		
		26/4/1983	Cambio intestazione quota	26/4/1983	XXVII - 8		
		25/10/1985	Cambio intestazione quota	1/1/1985	XXX - 4		
		31/7/1986	Cambio intestazione quota	24/12/1985	XXXI - 2		
		19/1/1987	Modifica programma lavori	19/1/1987	XXXI - 8		
		20/7/1987	Trasferimento quota	1/12/1986	XXXII - 4		
		8/11/1988	Cambio intestazione quota	26/11/1987	XXXIII - 7		
		8/8/1991	Trasferimento quota	1/7/1989	XXXVI - 6		
		12/5/1992	Cambio intestazione quota	19/6/1991	XXXVI - 11		
		2/9/1993	Trasferimento quota	1/8/1992	XXXVII - 10		
		2/9/1993	Cambio intestazione quota	4/11/1992	XXXVII - 10		
		9/5/1996	Cambio intestazione quota	1/3/1996	XL - 6		
		6/3/1997	Trasferimento quota	11/7/1996	XLI - 4		
		6/3/1997	Rideterminazione	6/3/1997	XLI - 4		
		13/2/1998	Cambio intestazione quota	1/1/1998	XLII - 3		
		25/3/1998	Modifica programma sviluppo	25/3/1998	XLII - 4		
		20/3/2000	Cambio intestazione quota	1/1/2000	XLIV - 4		
20/4/2001	Cambio intestazione quota	1/10/2000	XLV - 5				
18/9/2001	Trasferimento quota	29/6/2001	XLV - 10				
12/2/2004	Intestazione quota	1/12/2003	XLVIII - 3				
28/11/2005	Proroga	5/11/2005	XLIX - 12				
28/11/2005	Approvazione nuovo programma lavori	28/11/2005	XLIX - 12				

ELENCO DELLE CONCESSIONI DI COLTIVAZIONE ACCORDATE NEL SOTTOFONDO MARINO - Aggiornamento 30/novembre/2015

971

CODICE E DENOMINAZIONE DELLA CONCESSIONE	TITOLARI DELLA CONCESSIONE e relative quote di partecipazione (%)	PROVVEDIMENTI CONCERNENTI LA CONCESSIONE		PERIODO DI VIGENZA	SCADENZA	AREA (km2)	UBICAZIONE DELLA CONCESSIONE
		Data	Natura del provvedimento				
B.C 8.LF	EDISON (61,7175) (r.u.) ENI (38,2825)	9/3/1978	Conferimento	9/3/1978	1ª proroga	369,62	ZONA B (369,62)
		20/11/1978	Trasferimento quota	20/11/1978			
		16/7/1979	Cambio intestazione quota	27/11/1978			
		13/9/1982	Trasferimento quota	3/9/1982			
		4/4/1984	Modifica programma lavori	4/4/1984			
		8/5/1984	Trasferimento quota	8/5/1984			
		20/11/1985	Approvazione programma definitivo	20/11/1985			
		15/4/1987	Trasferimento quota	15/4/1987			
		3/7/1989	Modifica programma lavori	3/7/1989			
		29/6/1990	Approvazione nuovo programma lavori	29/6/1990			
		9/9/1991	Approvazione nuovo programma di sviluppo e ricerca	9/9/1991			
		4/8/1993	Cambio intestazione quota	23/4/1992			
		13/2/1998	Cambio intestazione quota	1/1/1998			
		23/11/1998	Cambio intestazione quota	29/6/1998			
		15/9/1999	Cambio intestazione quota	1/7/1999			
12/2/2004	Intestazione quota	1/12/2003					
29/2/2008	Approvazione programma lavori	29/2/2008					
29/2/2008	Proroga	9/3/2008					

972

CODICE E DENOMINAZIONE DELLA CONCESSIONE	TITOLARI DELLA CONCESSIONE e relative quote di partecipazione (%)	PROVVEDIMENTI CONCERNENTI LA CONCESSIONE		PERIODO DI VIGENZA	SCADENZA	AREA (km2)	UBICAZIONE DELLA CONCESSIONE
		Data	Natura del provvedimento				
D.C 2.AG	IONICA GAS (100) (r.u.)	24/7/1978	Conferimento	24/7/1978	1ª proroga	44,35	ZONA D (44,35)
		15/7/1997	Integrazione programma lavori	15/7/1997			
		13/2/1998	Cambio intestazione	1/1/1998			
		10/6/2008	Proroga	24/7/2008			
		9/2/2010	Trasferimento	1/1/2010			

973

CODICE E DENOMINAZIONE DELLA CONCESSIONE	TITOLARI DELLA CONCESSIONE e relative quote di partecipazione (%)	PROVVEDIMENTI CONCERNENTI LA CONCESSIONE		PERIODO DI VIGENZA	SCADENZA	AREA (km2)	UBICAZIONE DELLA CONCESSIONE
		Data	Natura del provvedimento				
B.C 9.AS	ADRIATICA IDROCARBURI (66,666667) (r.u.) EDISON (33,333333)	20/11/1978	Conferimento	20/11/1978	1ª proroga	262,86	ZONA B (262,86)
		6/10/1992	Trasferimento quota	18/3/1992			
		2/9/1993	Cambio intestazione quota	4/11/1992			
		13/2/1998	Cambio intestazione quota	1/1/1998			
		12/2/2004	Intestazione quota	1/12/2003			
		10/6/2008	Proroga	20/11/2008			
		9/2/2010	Trasferimento quota	1/1/2010			

ELENCO DELLE CONCESSIONI DI COLTIVAZIONE ACCORDATE NEL SOTTOFONDO MARINO - Aggiornamento 30/novembre/2015

CODICE E DENOMINAZIONE DELLA CONCESSIONE	TITOLARI DELLA CONCESSIONE e relative quote di partecipazione (%)	PROVVEDIMENTI CONCERNENTI LA CONCESSIONE		PERIODO DI VIGENZA	SCADENZA	AREA (km2)	UBICAZIONE DELLA CONCESSIONE
		Data	Natura del provvedimento				
975 C.C 3.AG	ENI MEDITERRANEA IDROCARBURI (100) (r.u.)	13/6/1980	Natura del provvedimento Conferimento	13/6/1980	13/06/2020	394,8	ZONA C (394,8)
		14/3/1989	Modifica programma lavori	14/3/1989			
		8/5/1996	Modifica programma lavori	8/5/1996			
		22/7/1997	Approvazione nuovo programma di esplorazione	22/7/1997			
		13/2/1998	Cambio intestazione	1/1/1998			
		12/7/2005	Trasferimento	13/1/2005			
		20/10/2005	Modifica programma lavori	20/10/2005			
		1/3/2010	Proroga	13/6/2010			
976							
976 D.C 3.AG	ENI (100) (r.u.)	16/12/1980	Natura del provvedimento Conferimento	16/12/1980	16/12/2010	47,84	ZONA F (24,11) ZONA D (23,73)
		5/6/1995	Sospensione attività di sviluppo e produzione	5/6/1995			
		23/6/1997	Proroga sospensione attività sviluppo e produzione	31/12/1996			
		13/2/1998	Cambio intestazione	1/1/1998			
977							
977 B.C 10.AS	ADRIATICA IDROCARBURI (51) (r.u.) EDISON (49)	16/12/1980	Natura del provvedimento Conferimento	27/5/1980	27/05/2020	216,85	ZONA B (216,85)
		7/7/1989	Approvazione integrazione programma	7/7/1989			
		6/10/1992	Trasferimento quota	18/3/1992			
		2/9/1993	Cambio intestazione quota	4/11/1992			
		13/2/1998	Cambio intestazione quota	1/1/1998			
		12/2/2004	Intestazione quota	1/12/2003			
		7/1/2010	Proroga	27/5/2010			
		9/2/2010	Trasferimento quota	1/1/2010			
978							
978 A.C 9.AG	ENI (100) (r.u.)	26/6/1981	Natura del provvedimento Conferimento	23/10/1979	23/10/2009	138,59	ZONA A (138,59)
		13/2/1998	Cambio intestazione	1/1/1998			

Nota: Presentata istanza di rinuncia pubblicata nel B.U.I.G. Anno XLVIII - N. 11.

Nota: Presentata istanza di proroga pubblicata nel B.U.I.G. Anno LII - N. 11.

ELENCO DELLE CONCESSIONI DI COLTIVAZIONE ACCORDATE NEL SOTTOFONDO MARINO - Aggiornamento 30/novembre/2015

979	CODICE E DENOMINAZIONE DELLA CONCESSIONE	TITOLARI DELLA CONCESSIONE e relative quote di partecipazione (%)		PROVVEDIMENTI CONCERNENTI LA CONCESSIONE		PERIODO DI VIGENZA	SCADENZA	AREA (km ²)	UBICAZIONE DELLA CONCESSIONE
		Data	Natura del provvedimento	Decorrenza	BUIG				
	B.C 11.AS Nota: Presentata istanza di proroga pubblicata nel B.U.I.G. Anno LIV - N. 8.	ENI (51) (r.u.)	Conferimento	26/6/1981	XXVI - 1	1° periodo	26/06/2011	177,59	ZONA B (177,59)
		EDISON (49)	Trasferimento quota	6/10/1992	XXXVII - 10				
			Cambio intestazione quota	2/9/1993	XXXVII - 10				
			Cambio intestazione quota	13/2/1998	XLII - 3				
			Intestazione quota	12/2/2004	XLVIII - 3				
980	CODICE E DENOMINAZIONE DELLA CONCESSIONE	TITOLARI DELLA CONCESSIONE e relative quote di partecipazione (%)		PROVVEDIMENTI CONCERNENTI LA CONCESSIONE		PERIODO DI VIGENZA	SCADENZA	AREA (km ²)	UBICAZIONE DELLA CONCESSIONE
	A.C 10.AG	ENI (100) (r.u.)	Natura del provvedimento	23/10/1979	XXVI - 6	1ª proroga	23/10/2019	76,95	ZONA A (76,95)
			Conferimento	25/10/1985	XXX - 4				
			Modifica programma lavori	1/1/1998	XLII - 3				
			Cambio intestazione Proroga	23/10/2009	LIII - 8				
981	CODICE E DENOMINAZIONE DELLA CONCESSIONE	TITOLARI DELLA CONCESSIONE e relative quote di partecipazione (%)		PROVVEDIMENTI CONCERNENTI LA CONCESSIONE		PERIODO DI VIGENZA	SCADENZA	AREA (km ²)	UBICAZIONE DELLA CONCESSIONE
	A.C 11.AG	ENI (100) (r.u.)	Natura del provvedimento	23/10/1979	XXVI - 6	1ª proroga	23/10/2019	154,69	ZONA A (154,69)
			Conferimento	27/12/1983	XXVIII - 3				
			Estensione titolarità	25/10/1985	XXX - 4				
			Modifica programma lavori	4/7/1989	XXXIII - 11				
			Trasferimento quota	1/1/1998	XLII - 3				
			Cambio intestazione quota	1/11/1991	XLV - 8				
			Cambio intestazione quota	7/11/2008	LII - 12				
			Proroga	23/10/2009	LIII - 8				
			Trasferimento quota	16/9/2011	LV - 10				
			Rettifica	30/11/2011	LV - 12				
983	CODICE E DENOMINAZIONE DELLA CONCESSIONE	TITOLARI DELLA CONCESSIONE e relative quote di partecipazione (%)		PROVVEDIMENTI CONCERNENTI LA CONCESSIONE		PERIODO DI VIGENZA	SCADENZA	AREA (km ²)	UBICAZIONE DELLA CONCESSIONE
	D.C 4.AG	IONICA GAS (100) (r.u.)	Natura del provvedimento	31/3/1981	XXVI - 10	1ª proroga	31/03/2021	16,9	ZONA D (16,9)
			Conferimento	5/7/1994	XXXVIII - 8				
			Aggiornamento programma lavori	1/1/1998	XLII - 3				
			Cambio intestazione	1/1/2010	LIV - 3				
			Trasferimento Proroga	31/3/2011	LVI - 3				
984	CODICE E DENOMINAZIONE DELLA CONCESSIONE	TITOLARI DELLA CONCESSIONE e relative quote di partecipazione (%)		PROVVEDIMENTI CONCERNENTI LA CONCESSIONE		PERIODO DI VIGENZA	SCADENZA	AREA (km ²)	UBICAZIONE DELLA CONCESSIONE
	A.C 12.AG	ENI (100) (r.u.)	Natura del provvedimento	23/10/1979	XXVI - 12	1ª proroga	23/10/2019	143,75	ZONA A (143,75)
			Conferimento	20/1/1987	XXXI - 5				
			Modifica programma lavori	17/6/1994	XXXVIII - 8				
			Approvazione nuovo programma di ricerca	1/1/1998	XLII - 3				
			Cambio intestazione Proroga	23/10/2009	LIII - 8				

ELENCO DELLE CONCESSIONI DI COLTIVAZIONE ACCORDATE NEL SOTTOFONDO MARINO - Aggiornamento 30/novembre/2015

985	CODICE E DENOMINAZIONE DELLA CONCESSIONE	TITOLARI DELLA CONCESSIONE e relative quote di partecipazione (%)	PROVVEDIMENTI CONCERNENTI LA CONCESSIONE		PERIODO DI VIGENZA	SCADENZA	AREA (km2)	UBICAZIONE DELLA CONCESSIONE
			Data	Natura del provvedimento				
A.C. 13.AS		ENI (51) (r.u.) EDISON (49)	13/9/1982	Natura del provvedimento Conferimento	1 ^a proroga	23/10/2019	135,97	ZONA A (135,97)
			6/12/1992	Trasferimento quota				
			2/9/1993	Cambio intestazione quota				
			17/6/1994	Modifica programma lavori				
			13/2/1998	Cambio intestazione quota				
			12/2/2004	Intestazione quota				
			29/7/2009	Proroga				
986								
	CODICE E DENOMINAZIONE DELLA CONCESSIONE	TITOLARI DELLA CONCESSIONE e relative quote di partecipazione (%)	PROVVEDIMENTI CONCERNENTI LA CONCESSIONE		PERIODO DI VIGENZA	SCADENZA	AREA (km2)	UBICAZIONE DELLA CONCESSIONE
B.C. 13.AS		ENI (51) (r.u.) EDISON (49)	13/9/1982	Natura del provvedimento Conferimento	1 ^a proroga	27/05/2020	395,52	ZONA B (395,52)
			6/10/1992	Trasferimento quota				
			2/9/1993	Cambio intestazione quota				
			23/7/1996	Sospensione lavori di sviluppo				
			23/7/1996	Modifica programma lavori				
			13/7/1998	Cambio intestazione quota				
			3/3/2000	Approvazione nuovo programma di sviluppo e ricerca				
			12/2/2004	Intestazione quota				
			5/4/2011	Proroga				
			18/2/2015	Modifica programma lavori				
987								
	CODICE E DENOMINAZIONE DELLA CONCESSIONE	TITOLARI DELLA CONCESSIONE e relative quote di partecipazione (%)	PROVVEDIMENTI CONCERNENTI LA CONCESSIONE		PERIODO DI VIGENZA	SCADENZA	AREA (km2)	UBICAZIONE DELLA CONCESSIONE
B.C. 14.AS		ENI (51) (r.u.) EDISON (49)	13/9/1982	Natura del provvedimento Conferimento	1 ^a proroga	27/05/2020	228,24	ZONA B (228,24)
			6/10/1992	Trasferimento quota				
			2/9/1993	Cambio intestazione quota				
			13/2/1998	Cambio intestazione quota				
			14/1/2003	Modifica programma sviluppo				
			12/2/2004	Intestazione quota				
			29/1/2010	Proroga				
988								
	CODICE E DENOMINAZIONE DELLA CONCESSIONE	TITOLARI DELLA CONCESSIONE e relative quote di partecipazione (%)	PROVVEDIMENTI CONCERNENTI LA CONCESSIONE		PERIODO DI VIGENZA	SCADENZA	AREA (km2)	UBICAZIONE DELLA CONCESSIONE
B.C. 12.AS		ADRIATICA IDROCARBURI (51) (r.u.) EDISON (49)	13/9/1982	Natura del provvedimento Conferimento	1° periodo	27/05/2010	223,1	ZONA B (223,1)
			20/11/1985	Proroga inizio perforazione				
			10/7/1989	Approvazione nuovo programma di ricerca				
			6/10/1992	Trasferimento quota				
			2/9/1993	Cambio intestazione quota				
			13/2/1998	Cambio intestazione quota				
			12/2/2004	Intestazione quota				
			9/2/2010	Trasferimento quota				

ELENCO DELLE CONCESSIONI DI COLTIVAZIONE ACCORDATE NEL SOTTOFONDO MARINO - Aggiornamento 30/novembre/2015

CODICE E DENOMINAZIONE DELLA CONCESSIONE	TITOLARI DELLA CONCESSIONE e relative quote di partecipazione (%)	PROVVEDIMENTI CONCERNENTI LA CONCESSIONE		PERIODO DI VIGENZA	SCADENZA	AREA (km2)	UBICAZIONE DELLA CONCESSIONE
		Data	Natura del provvedimento				
989 A.C 14.AS Nota: Presentata istanza di proroga pubblicata nel B.U.I.G. Anno LIV - N. 4.	ENI (51) (r.u.)	28/4/1983	Natura del provvedimento	18/3/1981	18/03/2011	152,28	ZONA A
	EDISON (49)	6/10/1992	Conferimento	XXVII - 8			
		2/9/1993	Trasferimento quota	XXXVII - 10			
		13/2/1998	Cambio intestazione quota	XXXVII - 10			
		12/2/2004	Cambio intestazione quota	XLII - 3			
			Intestazione quota	XLVIII - 3			(152,28)
990 A.C 15.AX Nota: Presentata istanza di proroga pubblicata nel B.U.I.G. Anno LIV - N. 4.	ENI (90) (r.u.)	27/4/1983	Natura del provvedimento	18/3/1981	18/03/2011	75,62	ZONA A
	EDISON (10)	23/2/1984	Conferimento	XXVII - 8			
		4/8/1993	Rettifica	XXXVIII - 6			
		6/8/1993	Cambio intestazione quota	XXXVII - 10			
		13/2/1998	Trasferimento quota	XXXVII - 9			
		23/11/1998	Cambio intestazione quota	XLII - 3			
		15/9/1999	Cambio intestazione quota	XLII - 12			
		12/2/2004	Cambio intestazione quota	XLIII - 10			
			Intestazione quota	XLVIII - 3			
991 C.C 6.EO	EDISON (60) (r.u.)	17/2/1984	Natura del provvedimento	17/2/1984	18/12/2022	184,8	ZONA C
	ENI (40)	10/10/1984	Conferimento e unificazione	XXVIII - 5			
		7/8/1985	Trasferimento quota	XXIX - 2			
		2/7/1990	Cambio intestazione quota	XXIX - 12			
		12/5/1992	Trasferimento quota	XXXV - 3			
		2/1/1993	Cambio intestazione quota	XXXVI - 11			
		2/9/1993	Trasferimento quota	XXXVII - 9			
		13/2/1998	Cambio intestazione quota	XXXVII - 10			
		29/9/1999	Cambio intestazione quota	XLII - 3			
		10/12/1999	Cambio intestazione quota	XLIII - 10			
		12/2/2004	Assunzione quota	XLIV - 1			
		13/11/2015	Intestazione quota	XLIV - 1			
		Proroga	XLVIII - 3				
			LIX - 11				

ELENCO DELLE CONCESSIONI DI COLTIVAZIONE ACCORDATE NEL SOTTOFONDO MARINO - Aggiornamento 30/novembre/2015

993

CODICE E DENOMINAZIONE DELLA CONCESSIONE	TITOLARI DELLA CONCESSIONE e relative quote di partecipazione (%)	PROVVEDIMENTI CONCERNENTI LA CONCESSIONE		PERIODO DI VIGENZA	SCADENZA	AREA (km2)	UBICAZIONE DELLA CONCESSIONE
		Data	Natura del provvedimento				
B.C 15.AV	ADRIATICA IDROCARBURI (100) (r.u.)	7/9/1984	Natura del provvedimento Conferimento	12/1/1982	12/01/2022	168,79	ZONA B (168,79)
		31/7/1986	Approvazione piano sviluppo	31/7/1986			
		8/8/1991	Trasferimento quota	1/7/1989			
		12/5/1992	Cambio intestazione quota	19/6/1991			
		2/9/1993	Trasferimento quota	1/8/1992			
		2/9/1993	Trasferimento quota	4/11/1992			
		15/10/1995	Cambio intestazione quota	1/1/1985			
		9/5/1996	Cambio intestazione quota	1/1/1996			
		9/5/1996	Cambio intestazione quota	1/3/1996			
		5/2/1998	Assunzione quota	29/12/1997			
		13/2/1998	Cambio intestazione quota	1/1/1998			
		10/3/2000	Assunzione quota	5/3/1998			
		9/2/2010	Trasferimento	1/1/2010			
		15/3/2012	Proroga	12/1/2012			

995

CODICE E DENOMINAZIONE DELLA CONCESSIONE	TITOLARI DELLA CONCESSIONE e relative quote di partecipazione (%)	PROVVEDIMENTI CONCERNENTI LA CONCESSIONE		PERIODO DI VIGENZA	SCADENZA	AREA (km2)	UBICAZIONE DELLA CONCESSIONE
		Data	Natura del provvedimento				
A.C 16.AG	ENI (70) (r.u.) EDISON (30)	31/7/1986	Natura del provvedimento Conferimento	19/5/1985	19/05/2015	539,84	ZONA A (539,84)
		8/8/1991	Trasferimento quota	1/7/1989			
		12/5/1992	Cambio intestazione quota	19/6/1991			
		4/8/1993	Cambio intestazione quota	23/4/1992			
		2/9/1993	Trasferimento quota	1/8/1992			
		2/9/1993	Cambio intestazione quota	4/11/1992			
		13/2/1998	Cambio intestazione quota	1/1/1998			
		23/11/1998	Cambio intestazione quota	29/6/1998			
		15/9/1999	Cambio intestazione quota	1/7/1999			
		12/2/2004	Intestazione quota	1/12/2003			

Nota: Presentata istanza di proroga pubblicata nel B.U.I.G. Anno LVII - N. 6.

ELENCO DELLE CONCESSIONI DI COLTIVAZIONE ACCORDATE NEL SOTTOFONDO MARINO - Aggiornamento 30/novembre/2015

996

CODICE E DENOMINAZIONE DELLA CONCESSIONE	TITOLARI DELLA CONCESSIONE e relative quote di partecipazione (%)	PROVVEDIMENTI CONCERNENTI LA CONCESSIONE		PERIODO DI VIGENZA	SCADENZA	AREA (km2)	UBICAZIONE DELLA CONCESSIONE
		Data	Natura del provvedimento				
B.C 17.TO	ENI (100) (r.u.)	18/10/1988	Natura del provvedimento Conferimento	18/10/1988	18/10/2018	206,94	ZONA B (206,94)
		8/4/1991	Cambio intestazione quota	26/11/1987			
		18/7/1991	Approvazione piano sviluppo	18/7/1991			
		8/2/1993	Trasferimento quota	13/9/1991			
		8/2/1993	Trasferimento quota e nomina r.u.	17/10/1991			
		2/9/1993	Trasferimento quota	1/8/1992			
		2/9/1993	Cambio intestazione quota	4/11/1992			
		3/9/1993	Modifica programma lavori	3/9/1993			
		29/3/1994	Trasferimento quota	31/12/1993			
		1/8/1994	Cambio intestazione quota	5/5/1994			
		1/8/1994	Proroga termine di inizio produzione	1/8/1994			
		7/3/1997	Trasferimento quota	20/12/1996			
		22/7/1997	Trasferimento quota	9/6/1997			
		29/10/1997	Modifica programma sviluppo	29/10/1997			
		3/12/1997	Trasferimento quote	17/10/1997			
		13/2/1998	Cambio intestazione	1/1/1998			
		26/11/2002	Ampliamento	26/11/2002			
		14/12/2009	Approvazione nuovo programma lavori	14/12/2009			
		18/2/2015	Modifica programma lavori	18/2/2015			

997

CODICE E DENOMINAZIONE DELLA CONCESSIONE	TITOLARI DELLA CONCESSIONE e relative quote di partecipazione (%)	PROVVEDIMENTI CONCERNENTI LA CONCESSIONE		PERIODO DI VIGENZA	SCADENZA	AREA (km2)	UBICAZIONE DELLA CONCESSIONE
		Data	Natura del provvedimento				
B.C 18.RI	ENI (100) (r.u.)	18/10/1988	Natura del provvedimento Conferimento	18/10/1988	18/10/2018	74,43	ZONA B (74,43)
		9/5/1996	Cambio intestazione	1/1/1996			
		9/5/1996	Cambio intestazione	1/3/1996			
		1/6/1998	Trasferimento titolarità	1/4/1998			

998

CODICE E DENOMINAZIONE DELLA CONCESSIONE	TITOLARI DELLA CONCESSIONE e relative quote di partecipazione (%)	PROVVEDIMENTI CONCERNENTI LA CONCESSIONE		PERIODO DI VIGENZA	SCADENZA	AREA (km2)	UBICAZIONE DELLA CONCESSIONE
		Data	Natura del provvedimento				
F.C 1.AG	IONICA GAS (100) (r.u.)	23/1/1989	Natura del provvedimento Conferimento	24/5/1987	24/05/2017	38,26	ZONA F (38,26)
		13/2/1998	Cambio intestazione	1/1/1998			
		9/2/2010	Trasferimento	1/1/2010			

ELENCO DELLE CONCESSIONI DI COLTIVAZIONE ACCORDATE NEL SOTTOFONDO MARINO - Aggiornamento 30/novembre/2015

CODICE E DENOMINAZIONE DELLA CONCESSIONE	TITOLARI DELLA CONCESSIONE e relative quote di partecipazione (%)	PROVVEDIMENTI CONCERNENTI LA CONCESSIONE		PERIODO DI VIGENZA	SCADENZA	AREA (km2)	UBICAZIONE DELLA CONCESSIONE
		Data	Natura del provvedimento				
1000 A.C. 17.AG	ENI (75) (r.u.) EDISON (25)	7/4/1989 8/8/1991 12/5/1992 2/9/1993 2/9/1993 8/5/1996 10/4/1997 13/2/1998 12/2/2004	Natura del provvedimento Conferimento Trasferimento quota Cambio intestazione quota Trasferimento quota Cambio intestazione quota Modifica programma sviluppo Modifica programma sviluppo Cambio intestazione quota Intestazione quota	1° periodo XXXIII - 11 XXXVI - 6 XXXVI - 11 XXXVII - 10 XXXVII - 10 XL - 6 XLI - 5 XLII - 3 XLVIII - 3	26/05/2017	151,37	ZONA A (151,37)
1001							
1001 CODICE E DENOMINAZIONE DELLA CONCESSIONE	TITOLARI DELLA CONCESSIONE e relative quote di partecipazione (%)		PROVVEDIMENTI CONCERNENTI LA CONCESSIONE	PERIODO DI VIGENZA	SCADENZA	AREA (km2)	UBICAZIONE DELLA CONCESSIONE
A.C. 18.AG	ENI (100) (r.u.)	18/12/1989 13/2/1998	Natura del provvedimento Conferimento Cambio intestazione	1° periodo XXXIV - 10 XLII - 3	04/09/2017	155,18	ZONA A (155,18)
1002							
1002 CODICE E DENOMINAZIONE DELLA CONCESSIONE	TITOLARI DELLA CONCESSIONE e relative quote di partecipazione (%)		PROVVEDIMENTI CONCERNENTI LA CONCESSIONE	PERIODO DI VIGENZA	SCADENZA	AREA (km2)	UBICAZIONE DELLA CONCESSIONE
B.C. 20.AS Nota: Presentata istanza di ampliamento pubblicata nel B.U.I.G. Anno LII - N. 1. Presentata istanza di proroga pubblicata nel B.U.I.G. Anno LIII - N. 7.	ENI (51) (r.u.) EDISON (49)	16/1/1992 6/10/1992 2/9/1993 2/4/1996 13/2/1998 12/2/2004	Natura del provvedimento Conferimento Trasferimento quota Cambio intestazione quota Approvazione nuovo programma di esplorazione Cambio intestazione quota Intestazione quota	1° periodo XXXVI - 5 XXXVII - 10 XXXVII - 10 XL - 5 XLII - 3 XLVIII - 3	27/05/2010	82,21	ZONA B (82,21)
1003							
1003 CODICE E DENOMINAZIONE DELLA CONCESSIONE	TITOLARI DELLA CONCESSIONE e relative quote di partecipazione (%)		PROVVEDIMENTI CONCERNENTI LA CONCESSIONE	PERIODO DI VIGENZA	SCADENZA	AREA (km2)	UBICAZIONE DELLA CONCESSIONE
F.C. 2.AG	ENI (100) (r.u.)	19/3/1992 8/8/1994 13/2/1998	Natura del provvedimento Conferimento Approvazione progr. svil. definit. e ulter. ric. Cambio intestazione	1° periodo XXXVI - 6 XXXVIII - 9 XLII - 3	25/05/2020	556,31	ZONA F (556,31)
1004							
1004 CODICE E DENOMINAZIONE DELLA CONCESSIONE	TITOLARI DELLA CONCESSIONE e relative quote di partecipazione (%)		PROVVEDIMENTI CONCERNENTI LA CONCESSIONE	PERIODO DI VIGENZA	SCADENZA	AREA (km2)	UBICAZIONE DELLA CONCESSIONE
A.C. 19.PI	ENI (85) (r.u.) ROCKHOPPER ITALIA (15)	7/3/1994 14/6/1996 14/6/1996 13/2/1998 5/4/2002 30/6/2005 16/4/2008 23/2/2015	Natura del provvedimento Conferimento Trasferimento quota Cambio intestazione quota Cambio intestazione quota Trasferimento quota Trasferimento quota Cambio intestazione quota Modifica denominazione sociale	1° periodo XXXVIII - 4 XL - 7 XL - 7 XLII - 3 XLVI - 12 XLIX - 7 LII - 5 LIX - 2	07/03/2024	219,46	ZONA A (219,46)

ELENCO DELLE CONCESSIONI DI COLTIVAZIONE ACCORDATE NEL SOTTOFONDO MARINO - Aggiornamento 30/novembre/2015

1005	CODICE E DENOMINAZIONE DELLA CONCESSIONE A.C 20.AG	TITOLARI DELLA CONCESSIONE e relative quote di partecipazione (%) ENI (100) (r.u.)	PROVVEDIMENTI CONCERNENTI LA CONCESSIONE Data 7/3/1994 Conferimento 13/2/1998 Cambio intestazione	PERIODO DI VIGENZA 1° periodo 07/03/2024	AREA (km2) 99,42	UBICAZIONE DELLA CONCESSIONE ZONA A (99,42)
1006	CODICE E DENOMINAZIONE DELLA CONCESSIONE A.C 21.AG	TITOLARI DELLA CONCESSIONE e relative quote di partecipazione (%) ENI (51) (r.u.) EDISON (49)	PROVVEDIMENTI CONCERNENTI LA CONCESSIONE Data 9/11/1994 Conferimento 13/2/1998 Cambio intestazione quota 27/11/2003 Approvazione nuovo programma lavori 12/2/2004 Intestazione quota	PERIODO DI VIGENZA 1° periodo 09/11/2024	AREA (km2) 99,84	UBICAZIONE DELLA CONCESSIONE ZONA A (99,84)
1007	CODICE E DENOMINAZIONE DELLA CONCESSIONE B.C 21.AG	TITOLARI DELLA CONCESSIONE e relative quote di partecipazione (%) ADRIATICA IDROCARBURI (51) (r.u.) EDISON (49)	PROVVEDIMENTI CONCERNENTI LA CONCESSIONE Data 9/11/1994 Conferimento 13/2/1998 Cambio intestazione quota 7/12/1999 Modifica programma sviluppo 12/2/2004 Intestazione quota 9/2/2010 Trasferimento quota	PERIODO DI VIGENZA 1° periodo 09/11/2024	AREA (km2) 82,88	UBICAZIONE DELLA CONCESSIONE ZONA B (82,88)
1008	CODICE E DENOMINAZIONE DELLA CONCESSIONE PORTO CORSINI MARE Nota: Presentata istanza di proroga pubblicata nel B.U.I.G. Anno LVIII - N. 8.	TITOLARI DELLA CONCESSIONE e relative quote di partecipazione (%) ENI (100) (r.u.)	PROVVEDIMENTI CONCERNENTI LA CONCESSIONE Data 5/10/1996 Unificazione 13/2/1998 Cambio intestazione 4/7/2001 Approvazione nuovo programma di sviluppo e ricerca 7/7/2006 Proroga 13/3/2012 Proroga	PERIODO DI VIGENZA 2ª proroga 26/05/2016	AREA (km2) 56,41	UBICAZIONE DELLA CONCESSIONE ZONA A (56,41)
1009	CODICE E DENOMINAZIONE DELLA CONCESSIONE A.C 22.EA	TITOLARI DELLA CONCESSIONE e relative quote di partecipazione (%) ENI (100) (r.u.)	PROVVEDIMENTI CONCERNENTI LA CONCESSIONE Data 18/9/1997 Attribuzione	PERIODO DI VIGENZA 1° periodo 01/01/2017	AREA (km2) 142,75	UBICAZIONE DELLA CONCESSIONE ZONA A (142,75)
1010	CODICE E DENOMINAZIONE DELLA CONCESSIONE A.C 23.EA	TITOLARI DELLA CONCESSIONE e relative quote di partecipazione (%) ENI (100) (r.u.)	PROVVEDIMENTI CONCERNENTI LA CONCESSIONE Data 18/9/1997 Attribuzione	PERIODO DI VIGENZA 1° periodo 01/01/2017	AREA (km2) 71,28	UBICAZIONE DELLA CONCESSIONE ZONA A (71,28)

ELENCO DELLE CONCESSIONI DI COLTIVAZIONE ACCORDATE NEL SOTTOFONDO MARINO - Aggiornamento 30/novembre/2015

1011	CODICE E DENOMINAZIONE DELLA CONCESSIONE A.C 24.EA	TITOLARI DELLA CONCESSIONE e relative quote di partecipazione (%) ENI (100) (r.u.)	PROVVEDIMENTI CONCERNENTI LA CONCESSIONE Data 15/6/1998 10/4/2012 Natura del provvedimento Attribuzione Proroga	PERIODO DI VIGENZA 1 ^a proroga 01/01/2027	AREA (km2) 4,86	UBICAZIONE DELLA CONCESSIONE ZONA A (4,86)
1012	CODICE E DENOMINAZIONE DELLA CONCESSIONE A.C 25.EA	TITOLARI DELLA CONCESSIONE e relative quote di partecipazione (%) ENI (100) (r.u.)	PROVVEDIMENTI CONCERNENTI LA CONCESSIONE Data 18/6/1998 10/4/2012 Natura del provvedimento Attribuzione Proroga	PERIODO DI VIGENZA 1 ^a proroga 01/01/2027	AREA (km2) 25,88	UBICAZIONE DELLA CONCESSIONE ZONA A (25,88)
1013	CODICE E DENOMINAZIONE DELLA CONCESSIONE A.C 26.EA	TITOLARI DELLA CONCESSIONE e relative quote di partecipazione (%) ENI (100) (r.u.)	PROVVEDIMENTI CONCERNENTI LA CONCESSIONE Data 18/6/1998 5/4/2012 Natura del provvedimento Attribuzione Proroga	PERIODO DI VIGENZA 1 ^a proroga 01/01/2027	AREA (km2) 131,25	UBICAZIONE DELLA CONCESSIONE ZONA A (131,25)
1014	CODICE E DENOMINAZIONE DELLA CONCESSIONE A.C 27.EA	TITOLARI DELLA CONCESSIONE e relative quote di partecipazione (%) ENI (100) (r.u.)	PROVVEDIMENTI CONCERNENTI LA CONCESSIONE Data 18/6/1998 5/4/2012 Natura del provvedimento Attribuzione Proroga	PERIODO DI VIGENZA 1 ^a proroga 01/01/2027	AREA (km2) 110	UBICAZIONE DELLA CONCESSIONE ZONA A (95) EMILIA ROMAGNA (15)
1015	CODICE E DENOMINAZIONE DELLA CONCESSIONE A.C 28.EA	TITOLARI DELLA CONCESSIONE e relative quote di partecipazione (%) ENI (100) (r.u.)	PROVVEDIMENTI CONCERNENTI LA CONCESSIONE Data 18/6/1998 Natura del provvedimento Attribuzione	PERIODO DI VIGENZA 1 ^o periodo 01/01/2017	AREA (km2) 76,42	UBICAZIONE DELLA CONCESSIONE ZONA A (76,42)
	Nota: Presentata istanza di proroga pubblicata nel B.U.I.G. Anno LVI - N. 6.					
1016	CODICE E DENOMINAZIONE DELLA CONCESSIONE A.C 29.EA	TITOLARI DELLA CONCESSIONE e relative quote di partecipazione (%) ENI (100) (r.u.)	PROVVEDIMENTI CONCERNENTI LA CONCESSIONE Data 18/6/1998 8/8/2012 Natura del provvedimento Attribuzione Proroga	PERIODO DI VIGENZA 1 ^a proroga 01/01/2027	AREA (km2) 81,85	UBICAZIONE DELLA CONCESSIONE ZONA A (81,85)
1017	CODICE E DENOMINAZIONE DELLA CONCESSIONE A.C 30.EA	TITOLARI DELLA CONCESSIONE e relative quote di partecipazione (%) ENI (100) (r.u.)	PROVVEDIMENTI CONCERNENTI LA CONCESSIONE Data 18/6/1998 8/8/2012 Natura del provvedimento Attribuzione Proroga	PERIODO DI VIGENZA 1 ^a proroga 01/01/2027	AREA (km2) 114,37	UBICAZIONE DELLA CONCESSIONE ZONA A (114,37)

ELENCO DELLE CONCESSIONI DI COLTIVAZIONE ACCORDATE NEL SOTTOFONDO MARINO - Aggiornamento 30/novembre/2015

1018	CODICE E DENOMINAZIONE DELLA CONCESSIONE A.C 31.EA Nota: Presentata istanza di proroga pubblicata nel B.U.I.G. Anno LVI - N. 9.	TITOLARI DELLA CONCESSIONE e relative quote di partecipazione (%) ENI (100) (r.u.)	PROVVEDIMENTI CONCERNENTI LA CONCESSIONE Data 18/6/1998 Natura del provvedimento Attribuzione	PERIODO DI VIGENZA 1° periodo XLII - 6	SCADENZA 01/01/2017	AREA (km2) 82,19	UBICAZIONE DELLA CONCESSIONE ZONA A (82,19)
1019	CODICE E DENOMINAZIONE DELLA CONCESSIONE A.C 32.AG	TITOLARI DELLA CONCESSIONE e relative quote di partecipazione (%) ENI (100) (r.u.)	PROVVEDIMENTI CONCERNENTI LA CONCESSIONE Data 16/2/1999 Natura del provvedimento Conferimento 4/7/2001 Approvazione nuovo programma di ricerca	PERIODO DI VIGENZA 1° periodo XLIII - 3 XLV - 8	SCADENZA 30/11/2024	AREA (km2) 190,04	UBICAZIONE DELLA CONCESSIONE ZONA A (190,04)
1020	CODICE E DENOMINAZIONE DELLA CONCESSIONE B.C 22.AG Nota: Presentata istanza di proroga pubblicata nel B.U.I.G. Anno LVI - N. 10.	TITOLARI DELLA CONCESSIONE e relative quote di partecipazione (%) ENI (100) (r.u.)	PROVVEDIMENTI CONCERNENTI LA CONCESSIONE Data 2/2/2000 Natura del provvedimento Conferimento	PERIODO DI VIGENZA 1° periodo XLIV - 2	SCADENZA 01/10/2014	AREA (km2) 76,63	UBICAZIONE DELLA CONCESSIONE ZONA B (76,63)
1021	CODICE E DENOMINAZIONE DELLA CONCESSIONE A.C 33.AG Nota: Presentata istanza di proroga pubblicata nel B.U.I.G. Anno LVIII - N. 2.	TITOLARI DELLA CONCESSIONE e relative quote di partecipazione (%) ENI (100) (r.u.)	PROVVEDIMENTI CONCERNENTI LA CONCESSIONE Data 16/11/2000 31/7/2001 12/1/2004 Natura del provvedimento Conferimento Riduzione area Riduzione area	PERIODO DI VIGENZA 1° periodo XLIV - 12 XLV - 10 XLVIII - 2	SCADENZA 26/01/2016	AREA (km2) 78,4	UBICAZIONE DELLA CONCESSIONE ZONA A (78,4)
1022	CODICE E DENOMINAZIONE DELLA CONCESSIONE A.C 34.AG	TITOLARI DELLA CONCESSIONE e relative quote di partecipazione (%) ENI (100) (r.u.)	PROVVEDIMENTI CONCERNENTI LA CONCESSIONE Data 7/7/2006 Natura del provvedimento Conferimento	PERIODO DI VIGENZA 1° periodo L - 8	SCADENZA 19/06/2024	AREA (km2) 147,3	UBICAZIONE DELLA CONCESSIONE ZONA A (147,3)
1023	CODICE E DENOMINAZIONE DELLA CONCESSIONE A.C 35.AG	TITOLARI DELLA CONCESSIONE e relative quote di partecipazione (%) ENI (80) (r.u.) ROCKHOPPER ITALIA (20)	PROVVEDIMENTI CONCERNENTI LA CONCESSIONE Data 14/12/2009 23/2/2015 Natura del provvedimento Conferimento Modifica denominazione sociale	PERIODO DI VIGENZA 1° periodo LIV - 1 LIX - 2	SCADENZA 25/11/2022	AREA (km2) 76,56	UBICAZIONE DELLA CONCESSIONE ZONA A (76,56)
1024	CODICE E DENOMINAZIONE DELLA CONCESSIONE A.C 36.AG	TITOLARI DELLA CONCESSIONE e relative quote di partecipazione (%) ENI (60) (r.u.) EDISON (40)	PROVVEDIMENTI CONCERNENTI LA CONCESSIONE Data 17/6/2013 17/6/2014 Natura del provvedimento Conferimento Rettifica	PERIODO DI VIGENZA 1° periodo LVI - 6 LVIII - 6	SCADENZA 21/02/2026	AREA (km2) 22,21	UBICAZIONE DELLA CONCESSIONE ZONA A (22,21)

ELENCO DELLE CONCESSIONI DI COLTIVAZIONE ACCORDATE NEL SOTTOFONDO MARINO - Aggiornamento 30/novembre/2015

1025

CODICE E DENOMINAZIONE DELLA CONCESSIONE	TITOLARI DELLA CONCESSIONE e relative quote di partecipazione (%)	PROVVEDIMENTI CONCERNENTI LA CONCESSIONE		PERIODO DI VIGENZA	SCADENZA	AREA (km2)	UBICAZIONE DELLA CONCESSIONE
		Data	Natura del provvedimento				
B.C 23.AG	ENI (100) (r.u.)	11/10/2013	Conferimento	1° periodo	21/09/2026	27,31	ZONA B (27,31)

1026

CODICE E DENOMINAZIONE DELLA CONCESSIONE	TITOLARI DELLA CONCESSIONE e relative quote di partecipazione (%)	PROVVEDIMENTI CONCERNENTI LA CONCESSIONE		PERIODO DI VIGENZA	SCADENZA	AREA (km2)	UBICAZIONE DELLA CONCESSIONE
		Data	Natura del provvedimento				
G.C 1.AG	ENI (60) (r.u.) EDISON (40)	31/10/2014 29/1/2015	Conferimento Rettifica	1° periodo	31/10/2034	145,6	ZONA G (145,6)

ELENCO DELLE CONCESSIONI DI STOCCAGGIO ACCORDATE NELLA TERRAFERMA - Aggiornamento 30/novembre/2015

CONCESSIONI DI STOCCAGGIO ACCORDATE NELLA TERRAFERMA

Legge 26 aprile 1974, n. 170 e Decreto Legislativo 25 novembre 1996, n. 625

Nella terraferma sono vigenti n. 15 CONCESSIONI DI STOCCAGGIO per complessivi 933,34 Km²

Regione	Numero concessioni	Superficie (Km ²)
ABRUZZO	2	101,03
BASILICATA	1	48,16
EMILIA ROMAGNA	5	388,01
LOMBARDIA	6	301,05
MOLISE	1	6,14
VENETO	1	88,95

Nota:
Nella tabella i titoli afferenti a due o più regioni sono conteggiati più volte, una per ciascuna regione mentre a ciascuna regione viene attribuita la parte di area del titolo minerario ad essa afferente.

ELENCO DELLE CONCESSIONI DI STOCCAGGIO ACCORDATE NELLA TERRAFERMA - Aggiornamento 30/novembre/2015

CODICE E DENOMINAZIONE DELLA CONCESSIONE	TITOLARI DELLA CONCESSIONE e relative quote di partecipazione (%)	PROVVEDIMENTI CONCERNENTI LA CONCESSIONE		PERIODO DI VIGENZA	SCADENZA	AREA (km2)	UBICAZIONE DELLA CONCESSIONE
		Data	Natura del provvedimento				
2794 CELLINO STOCCAGGIO	EDISON STOCCAGGIO (100) (r.u.)	10/12/1984	Natura del provvedimento	1° periodo	10/12/2024	30,3786	ABRUZZO (30,38)
		16/7/1985	Conferimento	XXIX - 2			
		20/11/1987	Cambio intestazione	XXIX - 8			
		22/4/1991	Modifica programma lavori	XXXII - 2			
		12/5/1992	Trasferimento titolarità	XXXV - 12			
		2/9/1993	Cambio intestazione	XXXVI - 11			
		2/9/1993	Trasferimento titolarità	XXXVII - 10			
		27/9/2001	Cambio intestazione	XXXVII - 10			
		23/11/2004	Conferma	XLV - 10			
		9/12/2014	Trasferimento	XLVIII - 12			
			Proroga	LVIII - 12			
2810							
CODICE E DENOMINAZIONE DELLA CONCESSIONE	TITOLARI DELLA CONCESSIONE e relative quote di partecipazione (%)	PROVVEDIMENTI CONCERNENTI LA CONCESSIONE		PERIODO DI VIGENZA	SCADENZA	AREA (km2)	UBICAZIONE DELLA CONCESSIONE
FIUME TRESTE STOCCAGGIO	STOCCAGGI GAS ITALIA (STOGIT) (100) (r.u.)	Data	Natura del provvedimento	1° proroga	21/06/2022	76,79	ABRUZZO (70,65)
		21/6/1982	Conferimento	XXVI - 7			
		27/2/1991	Modifica programma lavori	XXXV - 3			
		13/2/1998	Cambio intestazione	XLII - 3			
		13/3/2000	Ampliamento capacità di stoccaggio	XLIV - 4			
		11/2/2002	Conferma e delimitazione area	XLVI - 3			
		22/2/2002	Cambio intestazione	XLVI - 3			
		6/6/2011	Proroga	LV - 7			
2813							
CODICE E DENOMINAZIONE DELLA CONCESSIONE	TITOLARI DELLA CONCESSIONE e relative quote di partecipazione (%)	PROVVEDIMENTI CONCERNENTI LA CONCESSIONE		PERIODO DI VIGENZA	SCADENZA	AREA (km2)	UBICAZIONE DELLA CONCESSIONE
SETTALA STOCCAGGIO	STOCCAGGI GAS ITALIA (STOGIT) (100) (r.u.)	Data	Natura del provvedimento	1° periodo	01/01/2017	50,73	LOMBARDIA (50,73)
		5/5/1999	Attribuzione	XLIII - 6			
		15/10/2001	Conferma	XLV - 11			
		22/2/2002	Cambio intestazione	XLVI - 3			
		25/10/2010	Autorizzazione ampliamento capacità di stoccaggio	LIV - 11			
2814							
CODICE E DENOMINAZIONE DELLA CONCESSIONE	TITOLARI DELLA CONCESSIONE e relative quote di partecipazione (%)	PROVVEDIMENTI CONCERNENTI LA CONCESSIONE		PERIODO DI VIGENZA	SCADENZA	AREA (km2)	UBICAZIONE DELLA CONCESSIONE
COLLALTO STOCCAGGIO	EDISON STOCCAGGIO (100) (r.u.)	Data	Natura del provvedimento	1° periodo	16/06/2024	88,95	VENETO (88,95)
		16/6/1994	Conferimento	XXXVIII - 7			
		27/9/2001	Conferma	XLV - 10			
		23/11/2004	Trasferimento	XLVIII - 12			
		16/10/2009	Autorizzazione ampliamento centrale	LIII - 11			
2892							
CODICE E DENOMINAZIONE DELLA CONCESSIONE	TITOLARI DELLA CONCESSIONE e relative quote di partecipazione (%)	PROVVEDIMENTI CONCERNENTI LA CONCESSIONE		PERIODO DI VIGENZA	SCADENZA	AREA (km2)	UBICAZIONE DELLA CONCESSIONE
CORTEMAGGIORE STOCCAGGIO	STOCCAGGI GAS ITALIA (STOGIT) (100) (r.u.)	Data	Natura del provvedimento	1° periodo	01/01/2017	81,61	EMILIA ROMAGNA (81,61)
		5/5/1999	Attribuzione	XLIII - 6			
		15/10/2001	Conferma	XLV - 11			
		22/2/2002	Cambio intestazione	XLVI - 3			

ELENCO DELLE CONCESSIONI DI STOCCAGGIO ACCORDATE NELLA TERRAFERMA - Aggiornamento 30/novembre/2015

2896	CODICE E DENOMINAZIONE DELLA CONCESSIONE	TITOLARI DELLA CONCESSIONE e relative quote di partecipazione (%)	PROVVEDIMENTI CONCERNENTI LA CONCESSIONE			PERIODO DI VIGENZA	SCADENZA	AREA (km2)	UBICAZIONE DELLA CONCESSIONE
			Data	Natura del provvedimento	Decorrenza				
	RIPALTA STOCCAGGIO	STOCCAGGI GAS ITALIA (STOGIT) (100) (r.u.)	5/5/1999	Natura del provvedimento	1/1/1997	1° periodo	62,96	LOMBARDIA (62,96)	
			27/9/2001	Attribuzione	27/9/2001				
			22/2/2002	Conferma	31/10/2001				
				Cambio intestazione					
	Nota: Presentata istanza di proroga pubblicata in data 04/10/2012 istanza di ampliamento della capacità di stoccaggio. Presentata istanza di proroga pubblicata nel B.U.I.G. Anno LVIII - N. 1.								
	2903								
	CODICE E DENOMINAZIONE DELLA CONCESSIONE	TITOLARI DELLA CONCESSIONE e relative quote di partecipazione (%)	PROVVEDIMENTI CONCERNENTI LA CONCESSIONE			PERIODO DI VIGENZA	SCADENZA	AREA (km2)	UBICAZIONE DELLA CONCESSIONE
			Data	Natura del provvedimento	Decorrenza				
	BRUGHERIO STOCCAGGIO	STOCCAGGI GAS ITALIA (STOGIT) (100) (r.u.)	5/5/1999	Natura del provvedimento	1/1/1997	1° periodo	57,85	LOMBARDIA (57,85)	
			27/9/2001	Attribuzione	27/9/2001				
			22/2/2002	Conferma	31/10/2001				
				Cambio intestazione					
	Nota: Presentata istanza di proroga pubblicata nel B.U.I.G. Anno LVIII - N. 1.								
	2907								
	CODICE E DENOMINAZIONE DELLA CONCESSIONE	TITOLARI DELLA CONCESSIONE e relative quote di partecipazione (%)	PROVVEDIMENTI CONCERNENTI LA CONCESSIONE			PERIODO DI VIGENZA	SCADENZA	AREA (km2)	UBICAZIONE DELLA CONCESSIONE
			Data	Natura del provvedimento	Decorrenza				
	MINERBIO STOCCAGGIO	STOCCAGGI GAS ITALIA (STOGIT) (100) (r.u.)	5/5/1999	Natura del provvedimento	1/1/1997	1° periodo	68,61	EMILIA ROMAGNA (68,61)	
			27/9/2001	Attribuzione	27/9/2001				
			22/2/2002	Conferma	31/10/2001				
				Cambio intestazione					
	Nota: Presentata istanza di proroga pubblicata in data 21 dicembre 2012 istanza di ampliamento della capacità di stoccaggio. Presentata istanza di variazione del programma dei lavori pubblicata nel B.U.I.G. Anno LVII - N. 10. Presentata istanza di proroga pubblicata nel B.U.I.G. Anno LVIII - N. 1.								
	2912								
	CODICE E DENOMINAZIONE DELLA CONCESSIONE	TITOLARI DELLA CONCESSIONE e relative quote di partecipazione (%)	PROVVEDIMENTI CONCERNENTI LA CONCESSIONE			PERIODO DI VIGENZA	SCADENZA	AREA (km2)	UBICAZIONE DELLA CONCESSIONE
			Data	Natura del provvedimento	Decorrenza				
	SERGNANO STOCCAGGIO	STOCCAGGI GAS ITALIA (STOGIT) (100) (r.u.)	5/5/1999	Natura del provvedimento	1/1/1997	1° periodo	42,31	LOMBARDIA (42,31)	
			15/10/2001	Attribuzione	15/10/2001				
			22/2/2002	Conferma	31/10/2001				
				Cambio intestazione					
	Nota: Presentata istanza di proroga pubblicata nel B.U.I.G. Anno LVIII - N. 1.								
	2921								
	CODICE E DENOMINAZIONE DELLA CONCESSIONE	TITOLARI DELLA CONCESSIONE e relative quote di partecipazione (%)	PROVVEDIMENTI CONCERNENTI LA CONCESSIONE			PERIODO DI VIGENZA	SCADENZA	AREA (km2)	UBICAZIONE DELLA CONCESSIONE
			Data	Natura del provvedimento	Decorrenza				
	SABBIONCELLO STOCCAGGIO	STOCCAGGI GAS ITALIA (STOGIT) (100) (r.u.)	5/5/1999	Natura del provvedimento	1/1/1997	1° periodo	100,15	EMILIA ROMAGNA (100,15)	
			15/10/2001	Attribuzione	15/10/2001				
			22/2/2002	Ridenominazione e conferma	31/10/2001				
				Cambio intestazione					

ELENCO DELLE CONCESSIONI DI STOCCAGGIO ACCORDATE NELLA TERRAFERMA - Aggiornamento 30/novembre/2015

2922	CODICE E DENOMINAZIONE DELLA CONCESSIONE	TITOLARI DELLA CONCESSIONE e relative quote di partecipazione (%)	PROVVEDIMENTI CONCERNENTI LA CONCESSIONE			PERIODO DI VIGENZA	SCADENZA	AREA (km2)	UBICAZIONE DELLA CONCESSIONE
			Data	Natura del provvedimento	Decorrenza				
	ALFONSINE STOCCAGGIO	STOCCAGGI GAS ITALIA (STOGIT) (100) (r.u.)	4/8/1999	Natura del provvedimento	1/1/1997	1° periodo	01/01/2017	85,88	EMILIA ROMAGNA (85,88)
			27/9/2001	Attribuzione	27/9/2001				
			22/2/2002	Conferma	31/10/2001				
				Cambio intestazione					
	Nota: Presentata istanza di variazione del programma dei lavori pubblicata nel B.U.I.G. Anno LVII - N. 10. Presentata istanza di proroga pubblicata nel B.U.I.G. Anno LVIII - N. 1.								
2923	CODICE E DENOMINAZIONE DELLA CONCESSIONE	TITOLARI DELLA CONCESSIONE e relative quote di partecipazione (%)	PROVVEDIMENTI CONCERNENTI LA CONCESSIONE			PERIODO DI VIGENZA	SCADENZA	AREA (km2)	UBICAZIONE DELLA CONCESSIONE
	BORDOLANO STOCCAGGIO	STOCCAGGI GAS ITALIA (STOGIT) (100) (r.u.)	Data	Natura del provvedimento	Decorrenza	BUIG			
			6/11/2001	Natura del provvedimento	6/11/2001	XLV - 12	06/11/2021	62,97	LOMBARDIA (62,97)
			20/6/2003	Conferimento	7/3/2003	XLIX - 6			
			28/12/2011	Cambio intestazione	28/12/2011	LVI - 1			
				Approvazione nuovo programma lavori					
	Nota: Presentata istanza di variazione del programma dei lavori pubblicata nel B.U.I.G. Anno LV - N. 4. Data di scadenza variata ai sensi del Decreto Legge 18 ottobre 2012 n. 179 (articolo 34, comma 18).								
2924	CODICE E DENOMINAZIONE DELLA CONCESSIONE	TITOLARI DELLA CONCESSIONE e relative quote di partecipazione (%)	PROVVEDIMENTI CONCERNENTI LA CONCESSIONE			PERIODO DI VIGENZA	SCADENZA	AREA (km2)	UBICAZIONE DELLA CONCESSIONE
	SAN POTTO E COTIGNOLA STOCCAGGIO	EDISON STOCCAGGIO (90) (r.u.) BLUGAS INFRASTRUTTURE (10)	Data	Natura del provvedimento	Decorrenza	BUIG			
			24/4/2009	Natura del provvedimento	24/4/2009	LIII - 5	24/04/2029	51,76	EMILIA ROMAGNA (51,76)
			9/11/2012	Conferimento	9/11/2012	LVII - 5			
				Differimento termine conclusione lavori					
	Nota: Data di scadenza variata ai sensi del Decreto Legge 18 ottobre 2012 n. 179 (articolo 34, comma 18).								
2925	CODICE E DENOMINAZIONE DELLA CONCESSIONE	TITOLARI DELLA CONCESSIONE e relative quote di partecipazione (%)	PROVVEDIMENTI CONCERNENTI LA CONCESSIONE			PERIODO DI VIGENZA	SCADENZA	AREA (km2)	UBICAZIONE DELLA CONCESSIONE
	CORNEGLIANO STOCCAGGIO	ITAL GAS STORAGE (100) (r.u.)	Data	Natura del provvedimento	Decorrenza	BUIG			
			15/3/2011	Natura del provvedimento	15/3/2011	LV - 4	15/03/2031	24,23	LOMBARDIA (24,23)
			14/3/2012	Conferimento	14/3/2012	LVI - 5			
			14/3/2013	Differimento termine inizio lavori	14/3/2013	LVII - 5			
			7/11/2013	Differimento termine inizio lavori	30/9/2013	LVIII - 10			
			10/3/2014	Differimento termine emanazione decreto esproprio	10/3/2014	LVIII - 3			
			30/6/2014	Differimento termine inizio lavori	30/6/2014	LVIII - 10			
			10/3/2015	Differimento termine inizio lavori	30/3/2015	LIX - 3			

ELENCO DELLE CONCESSIONI DI STOCCAGGIO ACCORDATE NELLA TERRAFERMA - Aggiornamento 30/novembre/2015

2926

CODICE E DENOMINAZIONE DELLA CONCESSIONE	TITOLARI DELLA CONCESSIONE e relative quote di partecipazione (%)	PROVVEDIMENTI CONCERNENTI LA CONCESSIONE			PERIODO DI VIGENZA	SCADENZA	AREA (km2)	UBICAZIONE DELLA CONCESSIONE
		Data	Natura del provvedimento	Decorrenza				
CUGNO LE MACINE STOCCAGGIO	GEOGASTOCK (100) (r.u.)	2/8/2012	Conferimento	2/8/2012	LVI - 8	02/08/2032	48,16	BASILICATA (48,16)
		12/9/2013	Differimento termine inizio lavori	31/8/2013	LVII - 9			
		1/9/2014	Differimento termine inizio lavori	31/8/2014	LVIII - 9			
		18/6/2015	Differimento termine inizio lavori	31/5/2015	LIX - 6			

Nota: Data di scadenza variata ai sensi del Decreto Legge 18 ottobre 2012 n. 179 (articolo 34, comma

ELENCO DEI PERMESSI DI RICERCA DI RISORSE GEOTERMICHE ACCORDATI NELLA TERRAFERMA - Aggiornamento 30/novembre/2015

PERMESSI DI RICERCA DI RISORSE GEOTERMICHE ACCORDATI NELLA TERRAFERMA

Decreto Legislativo 11 febbraio 2010, n. 22

Nella terraferma sono vigenti n. 43 PERMESSI DI RICERCA DI RISORSE GEOTERMICHE per complessivi 3681,93 Km²

Regione	Numero permessi	Superficie (Km ²)
LAZIO	8	417,99
LOMBARDIA	2	80,70
SARDEGNA	2	206,92
SICILIA	1	6,49
TOSCANA	31	2.969,83

Nota:
Nella tabella i titoli afferenti a due o più regioni sono conteggiati più volte, una per ciascuna regione mentre a ciascuna regione viene attribuita la parte di area del titolo minerario ad essa afferente.

ELENCO DEI PERMESSI DI RICERCA DI RISORSE GEOTERMICHE ACCORDATI NELLA TERRAFERMA - Aggiornamento 30/ novembre/2015

350	CODICE E DENOMINAZIONE DEL PERMESSO PANTELLERIA Nota: Accordato con D.A. n.126 del 13 aprile 2011 il prolungamento della vigenza con lo slittamento della scadenza del titolo minerario dal 22 febbraio 2011 al 22 dicembre 2013.	TITOLARI DEL PERMESSO e relative quote di partecipazione (%) GEOTERMICA (100) (r.u.)	PROVVEDIMENTI CONCERNENTI IL PERMESSO Data 11/12/2004 Natura del provvedimento Conferimento Decorrenza 22/2/2004 13/4/2011 Prolungamento vigenza 13/4/2011	PERIODO DI VIGENZA 1° periodo 22/12/2013	SCADENZA 22/12/2013	AREA (km2) 6,495	UBICAZIONE DEL PERMESSO SICILIA (6,49)
351	CODICE E DENOMINAZIONE DEL PERMESSO FRANCIACORTA	TITOLARI DEL PERMESSO e relative quote di partecipazione (%) COGEME (100) (r.u.)	PROVVEDIMENTI CONCERNENTI IL PERMESSO Data 31/5/2010 Natura del provvedimento Conferimento Decorrenza 31/5/2010	PERIODO DI VIGENZA 1° periodo 31/05/2012	SCADENZA 31/05/2012	AREA (km2) 78,2	UBICAZIONE DEL PERMESSO LOMBARDIA (78,2)
352	CODICE E DENOMINAZIONE DEL PERMESSO BOCCHEGGIANO	TITOLARI DEL PERMESSO e relative quote di partecipazione (%) ENEL GREEN POWER (100) (r.u.)	PROVVEDIMENTI CONCERNENTI IL PERMESSO Data 6/6/2011 Natura del provvedimento Conferimento Decorrenza 6/6/2011	PERIODO DI VIGENZA 1° periodo 05/06/2015	SCADENZA 05/06/2015	AREA (km2) 233,8	UBICAZIONE DEL PERMESSO TOSCANA (233,8)
354	CODICE E DENOMINAZIONE DEL PERMESSO CINIGIANO	TITOLARI DEL PERMESSO e relative quote di partecipazione (%) GESTO ITALIA (100) (r.u.)	PROVVEDIMENTI CONCERNENTI IL PERMESSO Data 21/3/2011 Natura del provvedimento Conferimento Decorrenza 21/3/2011	PERIODO DI VIGENZA 1° periodo 20/03/2015	SCADENZA 20/03/2015	AREA (km2) 141,2	UBICAZIONE DEL PERMESSO TOSCANA (141,2)
356	CODICE E DENOMINAZIONE DEL PERMESSO MAZZOLLA	TITOLARI DEL PERMESSO e relative quote di partecipazione (%) GESTO ITALIA (100) (r.u.)	PROVVEDIMENTI CONCERNENTI IL PERMESSO Data 21/3/2011 Natura del provvedimento Conferimento Decorrenza 21/3/2011	PERIODO DI VIGENZA 1° periodo 20/03/2015	SCADENZA 20/03/2015	AREA (km2) 52,5	UBICAZIONE DEL PERMESSO TOSCANA (52,5)
357	CODICE E DENOMINAZIONE DEL PERMESSO MENSANO	TITOLARI DEL PERMESSO e relative quote di partecipazione (%) MAGMA ENERGY ITALIA (100) (r.u.)	PROVVEDIMENTI CONCERNENTI IL PERMESSO Data 6/6/2011 Natura del provvedimento Conferimento Decorrenza 6/6/2011	PERIODO DI VIGENZA 1° periodo 05/06/2015	SCADENZA 05/06/2015	AREA (km2) 215,26	UBICAZIONE DEL PERMESSO TOSCANA (215,26)
358	CODICE E DENOMINAZIONE DEL PERMESSO MONTE LABBO	TITOLARI DEL PERMESSO e relative quote di partecipazione (%) GEOENERGY (100) (r.u.)	PROVVEDIMENTI CONCERNENTI IL PERMESSO Data 21/3/2011 Natura del provvedimento Conferimento Decorrenza 21/3/2011	PERIODO DI VIGENZA 1° periodo 20/03/2015	SCADENZA 20/03/2015	AREA (km2) 87,85	UBICAZIONE DEL PERMESSO TOSCANA (87,85)

ELENCO DEI PERMESSI DI RICERCA DI RISORSE GEOTERMICHE ACCORDATI NELLA TERRAFERMA - Aggiornamento 30/ novembre/2015

359	CODICE E DENOMINAZIONE DEL PERMESSO MURCI	TITOLARI DEL PERMESSO e relative quote di partecipazione (%) ENEL GREEN POWER (100) (r.u.)	PROVVEDIMENTI CONCERNENTI IL PERMESSO Natura del provvedimento Conferimento	Data 18/4/2011	Decorrenza 18/4/2011	BUIG LV - 5	PERIODO DI VIGENZA 1° periodo	SCADENZA 17/04/2015	AREA (km2) 262,7	UBICAZIONE DEL PERMESSO TOSCANA (262,7)
362	CODICE E DENOMINAZIONE DEL PERMESSO POGGIO MONTONE	TITOLARI DEL PERMESSO e relative quote di partecipazione (%) SORGENIA GEOTHERMAL (100) (r.u.)	PROVVEDIMENTI CONCERNENTI IL PERMESSO Natura del provvedimento Conferimento	Data 6/6/2011	Decorrenza 6/6/2011	BUIG LVI - 1	PERIODO DI VIGENZA 1° periodo	SCADENZA 05/06/2015	AREA (km2) 58,05	UBICAZIONE DEL PERMESSO TOSCANA (58,05)
364	CODICE E DENOMINAZIONE DEL PERMESSO ROCCASTRADA	TITOLARI DEL PERMESSO e relative quote di partecipazione (%) MAGMA ENERGY ITALIA (100) (r.u.)	PROVVEDIMENTI CONCERNENTI IL PERMESSO Natura del provvedimento Conferimento	Data 14/10/2011	Decorrenza 14/10/2011	BUIG LVI - 1	PERIODO DI VIGENZA 1° periodo	SCADENZA 13/10/2015	AREA (km2) 271,9	UBICAZIONE DEL PERMESSO TOSCANA (271,9)
366	CODICE E DENOMINAZIONE DEL PERMESSO ROMA OVEST	TITOLARI DEL PERMESSO e relative quote di partecipazione (%) DER (100) (r.u.)	PROVVEDIMENTI CONCERNENTI IL PERMESSO Natura del provvedimento Conferimento Proroga	Data 12/2/2009 5/3/2013	Decorrenza 12/2/2009 12/2/2013	BUIG - - 13	PERIODO DI VIGENZA 1ª proroga	SCADENZA 12/02/2015	AREA (km2) 45	UBICAZIONE DEL PERMESSO LAZIO (45)
367	CODICE E DENOMINAZIONE DEL PERMESSO MONTEBAMBOLI	TITOLARI DEL PERMESSO e relative quote di partecipazione (%) ENEL GREEN POWER (100) (r.u.)	PROVVEDIMENTI CONCERNENTI IL PERMESSO Natura del provvedimento Conferimento	Data 14/10/2011	Decorrenza 14/10/2011	BUIG LVI - 1	PERIODO DI VIGENZA 1° periodo	SCADENZA 13/10/2015	AREA (km2) 225,96	UBICAZIONE DEL PERMESSO TOSCANA (225,96)
368	CODICE E DENOMINAZIONE DEL PERMESSO MONTEGEMOLI	TITOLARI DEL PERMESSO e relative quote di partecipazione (%) ENEL GREEN POWER (100) (r.u.)	PROVVEDIMENTI CONCERNENTI IL PERMESSO Natura del provvedimento Conferimento	Data 14/10/2011	Decorrenza 14/10/2011	BUIG LVI - 1	PERIODO DI VIGENZA 1° periodo	SCADENZA 13/10/2015	AREA (km2) 212,78	UBICAZIONE DEL PERMESSO TOSCANA (212,78)
370	CODICE E DENOMINAZIONE DEL PERMESSO MONTE SANTA CROCE	TITOLARI DEL PERMESSO e relative quote di partecipazione (%) SORGENIA GEOTHERMAL (100) (r.u.)	PROVVEDIMENTI CONCERNENTI IL PERMESSO Natura del provvedimento Conferimento	Data 21/11/2011	Decorrenza 21/11/2011	BUIG LVI - 1	PERIODO DI VIGENZA 1° periodo	SCADENZA 20/11/2015	AREA (km2) 15	UBICAZIONE DEL PERMESSO TOSCANA (15)
371	CODICE E DENOMINAZIONE DEL PERMESSO MURLO	TITOLARI DEL PERMESSO e relative quote di partecipazione (%) SORGENIA GEOTHERMAL (100) (r.u.)	PROVVEDIMENTI CONCERNENTI IL PERMESSO Natura del provvedimento Conferimento	Data 21/11/2011	Decorrenza 21/11/2011	BUIG LVI - 1	PERIODO DI VIGENZA 1° periodo	SCADENZA 20/11/2015	AREA (km2) 135,64	UBICAZIONE DEL PERMESSO TOSCANA (135,64)

ELENCO DEI PERMESSI DI RICERCA DI RISORSE GEOTERMICHE ACCORDATI NELLA TERRAFERMA - Aggiornamento 30/ novembre/2015

374	CODICE E DENOMINAZIONE DEL PERMESSO LE CASCINELLE	TITOLARI DEL PERMESSO e relative quote di partecipazione (%) SORGENIA GEOTHERMAL (100) (r.u.)	PROVVEDIMENTI CONCERNENTI IL PERMESSO Natura del provvedimento Conferimento	Data 7/3/2012	Decorrenza 7/3/2012	BUIG LVI - 11	PERIODO DI VIGENZA 1° periodo	SCADENZA 07/03/2016	AREA (km2) 50,44	UBICAZIONE DEL PERMESSO TOSCANA (50,44)
375	CODICE E DENOMINAZIONE DEL PERMESSO BAGNOLO	TITOLARI DEL PERMESSO e relative quote di partecipazione (%) TOSCO GEO (100) (r.u.)	PROVVEDIMENTI CONCERNENTI IL PERMESSO Natura del provvedimento Conferimento	Data 7/3/2012	Decorrenza 7/3/2012	BUIG LVI - 11	PERIODO DI VIGENZA 1° periodo	SCADENZA 07/03/2016	AREA (km2) 20	UBICAZIONE DEL PERMESSO TOSCANA (20)
376	CODICE E DENOMINAZIONE DEL PERMESSO CELLE SUL RIGO	TITOLARI DEL PERMESSO e relative quote di partecipazione (%) SORGENIA GEOTHERMAL (100) (r.u.)	PROVVEDIMENTI CONCERNENTI IL PERMESSO Natura del provvedimento Conferimento	Data 6/4/2012	Decorrenza 6/4/2012	BUIG LVI - 11	PERIODO DI VIGENZA 1° periodo	SCADENZA 06/04/2016	AREA (km2) 50,45	UBICAZIONE DEL PERMESSO TOSCANA (50,45)
377	CODICE E DENOMINAZIONE DEL PERMESSO CASTIGLIONE D'ORCIA	TITOLARI DEL PERMESSO e relative quote di partecipazione (%) TOSCO GEO (100) (r.u.)	PROVVEDIMENTI CONCERNENTI IL PERMESSO Natura del provvedimento Conferimento	Data 6/4/2012	Decorrenza 6/4/2012	BUIG LVI - 11	PERIODO DI VIGENZA 1° periodo	SCADENZA 06/04/2016	AREA (km2) 60,5	UBICAZIONE DEL PERMESSO TOSCANA (60,5)
378	CODICE E DENOMINAZIONE DEL PERMESSO GERFALCO	TITOLARI DEL PERMESSO e relative quote di partecipazione (%) GEOENERGY (100) (r.u.)	PROVVEDIMENTI CONCERNENTI IL PERMESSO Natura del provvedimento Conferimento	Data 15/5/2012	Decorrenza 15/5/2012	BUIG LVI - 11	PERIODO DI VIGENZA 1° periodo	SCADENZA 15/05/2016	AREA (km2) 32,63	UBICAZIONE DEL PERMESSO TOSCANA (32,63)
379	CODICE E DENOMINAZIONE DEL PERMESSO GUARDISTALLO	TITOLARI DEL PERMESSO e relative quote di partecipazione (%) GEOTHERMICS ITALY (100) (r.u.)	PROVVEDIMENTI CONCERNENTI IL PERMESSO Natura del provvedimento Conferimento	Data 15/6/2012	Decorrenza 15/6/2012	BUIG LVI - 11	PERIODO DI VIGENZA 1° periodo	SCADENZA 15/06/2016	AREA (km2) 87,5	UBICAZIONE DEL PERMESSO TOSCANA (87,5)
380	CODICE E DENOMINAZIONE DEL PERMESSO PECCIOLI	TITOLARI DEL PERMESSO e relative quote di partecipazione (%) ITERNA (100) (r.u.)	PROVVEDIMENTI CONCERNENTI IL PERMESSO Natura del provvedimento Conferimento	Data 15/6/2012	Decorrenza 15/6/2012	BUIG LVI - 11	PERIODO DI VIGENZA 1° periodo	SCADENZA 15/06/2016	AREA (km2) 70	UBICAZIONE DEL PERMESSO TOSCANA (70)
382	CODICE E DENOMINAZIONE DEL PERMESSO PERETA	TITOLARI DEL PERMESSO e relative quote di partecipazione (%) FUTURO ENERGIA (100) (r.u.)	PROVVEDIMENTI CONCERNENTI IL PERMESSO Natura del provvedimento Conferimento	Data 15/6/2012	Decorrenza 15/6/2012	BUIG LVI - 11	PERIODO DI VIGENZA 1° periodo	SCADENZA 15/06/2016	AREA (km2) 88,6	UBICAZIONE DEL PERMESSO TOSCANA (88,6)

ELENCO DEI PERMESSI DI RICERCA DI RISORSE GEOTERMICHE ACCORDATI NELLA TERRAFERMA - Aggiornamento 30/novembre/2015

383	CODICE E DENOMINAZIONE DEL PERMESSO MONTALCINO	TITOLARI DEL PERMESSO e relative quote di partecipazione (%) GESTO ITALIA (100) (r.u.)	PROVVEDIMENTI CONCERNENTI IL PERMESSO Natura del provvedimento Conferimento	Data 10/8/2012	Decorrenza 10/8/2012	BUIG LVI - 11	PERIODO DI VIGENZA 1° periodo	SCADENZA 10/08/2016	AREA (km2) 65,47	UBICAZIONE DEL PERMESSO TOSCANA (65,47)
387	CODICE E DENOMINAZIONE DEL PERMESSO POMONTE	TITOLARI DEL PERMESSO e relative quote di partecipazione (%) TERRA ENERGY (100) (r.u.)	PROVVEDIMENTI CONCERNENTI IL PERMESSO Natura del provvedimento Conferimento	Data 26/11/2012	Decorrenza 26/11/2012	BUIG - 13	PERIODO DI VIGENZA 1° periodo	SCADENZA 25/11/2016	AREA (km2) 88,5	UBICAZIONE DEL PERMESSO TOSCANA (88,5)
388	CODICE E DENOMINAZIONE DEL PERMESSO MONTORIO	TITOLARI DEL PERMESSO e relative quote di partecipazione (%) SORGENIA GEOTHERMAL (100) (r.u.)	PROVVEDIMENTI CONCERNENTI IL PERMESSO Natura del provvedimento Conferimento	Data 18/6/2013	Decorrenza 18/6/2013	BUIG - 13	PERIODO DI VIGENZA 1° periodo	SCADENZA 18/06/2017	AREA (km2) 161,73	UBICAZIONE DEL PERMESSO TOSCANA (94,85) LAZIO (66,88)
389	CODICE E DENOMINAZIONE DEL PERMESSO LAGO DI VICO	TITOLARI DEL PERMESSO e relative quote di partecipazione (%) GEOTHERMICS ITALY (100) (r.u.)	PROVVEDIMENTI CONCERNENTI IL PERMESSO Natura del provvedimento Conferimento	Data 23/10/2012	Decorrenza 23/10/2012	BUIG - 13	PERIODO DI VIGENZA 1° periodo	SCADENZA 23/10/2016	AREA (km2) 103,27	UBICAZIONE DEL PERMESSO LAZIO (103,27)
390	CODICE E DENOMINAZIONE DEL PERMESSO PIANA DEL DIAVOLO	TITOLARI DEL PERMESSO e relative quote di partecipazione (%) GEOTHERMICS ITALY (100) (r.u.)	PROVVEDIMENTI CONCERNENTI IL PERMESSO Natura del provvedimento Conferimento	Data 13/8/2012	Decorrenza 25/9/2012	BUIG - 13	PERIODO DI VIGENZA 1° periodo	SCADENZA 25/09/2016	AREA (km2) 40,75	UBICAZIONE DEL PERMESSO LAZIO (40,75)
391	CODICE E DENOMINAZIONE DEL PERMESSO TOBIA	TITOLARI DEL PERMESSO e relative quote di partecipazione (%) COGEME (100) (r.u.)	PROVVEDIMENTI CONCERNENTI IL PERMESSO Natura del provvedimento Conferimento	Data 26/7/2012	Decorrenza 14/8/2012	BUIG - 13	PERIODO DI VIGENZA 1° periodo	SCADENZA 14/08/2016	AREA (km2) 14,75	UBICAZIONE DEL PERMESSO LAZIO (14,75)
392	CODICE E DENOMINAZIONE DEL PERMESSO VALLE DI SUIO	TITOLARI DEL PERMESSO e relative quote di partecipazione (%) LA R.E.P. AMBIENTE (100) (r.u.)	PROVVEDIMENTI CONCERNENTI IL PERMESSO Natura del provvedimento Conferimento	Data 17/9/2012	Decorrenza 25/9/2012	BUIG - 13	PERIODO DI VIGENZA 1° periodo	SCADENZA 25/09/2016	AREA (km2) 18,07	UBICAZIONE DEL PERMESSO LAZIO (18,07)

ELENCO DEI PERMESSI DI RICERCA DI RISORSE GEOTERMICHE ACCORDATI NELLA TERRAFERMA - Aggiornamento 30/ novembre/ 2015

394	CODICE E DENOMINAZIONE DEL PERMESSO SCANSANO	TITOLARI DEL PERMESSO e relative quote di partecipazione (%) TERRA ENERGY (100) (r.u.)	PROVVEDIMENTI CONCERNENTI IL PERMESSO Data 26/11/2012 Natura del provvedimento Conferimento	PERIODO DI VIGENZA 1° periodo - 13	SCADENZA 26/11/2016	AREA (km2) 49	UBICAZIONE DEL PERMESSO TOSCANA (49)
396	CODICE E DENOMINAZIONE DEL PERMESSO IGIA RISORSE GEOTERMICHE	TITOLARI DEL PERMESSO e relative quote di partecipazione (%) SARAS (100) (r.u.)	PROVVEDIMENTI CONCERNENTI IL PERMESSO Data 20/6/2013 25/3/2014 Natura del provvedimento Conferimento Rettifica	PERIODO DI VIGENZA 1° periodo LVII - 7 LVIII - 3	SCADENZA 20/06/2016	AREA (km2) 122,22	UBICAZIONE DEL PERMESSO SARDEGNA (122,22)
398	CODICE E DENOMINAZIONE DEL PERMESSO CELLERE	TITOLARI DEL PERMESSO e relative quote di partecipazione (%) SORGENIA GEOTHERMAL (100) (r.u.)	PROVVEDIMENTI CONCERNENTI IL PERMESSO Data 20/5/2011 Natura del provvedimento Conferimento	PERIODO DI VIGENZA 1° periodo - 13	SCADENZA 08/10/2017	AREA (km2) 106,56	UBICAZIONE DEL PERMESSO LAZIO (106,56)
399	CODICE E DENOMINAZIONE DEL PERMESSO LA VEDUTA	TITOLARI DEL PERMESSO e relative quote di partecipazione (%) SORGENIA GEOTHERMAL (100) (r.u.)	PROVVEDIMENTI CONCERNENTI IL PERMESSO Data Natura del provvedimento	PERIODO DI VIGENZA - 13	SCADENZA	AREA (km2) 22,71	UBICAZIONE DEL PERMESSO LAZIO (22,71)
	Nota: In attesa di pubblicazione sul Bollettino ufficiale della regione lazio. La pubblicazione sul BURL determinerà la data di decorrenza e di scadenza del permesso.						
400	CODICE E DENOMINAZIONE DEL PERMESSO CAMPIGLIA D'ORCIA	TITOLARI DEL PERMESSO e relative quote di partecipazione (%) TOSCO GEO (100) (r.u.)	PROVVEDIMENTI CONCERNENTI IL PERMESSO Data 27/6/2011 Natura del provvedimento Conferimento	PERIODO DI VIGENZA 1° periodo - 13	SCADENZA	AREA (km2) 55,4	UBICAZIONE DEL PERMESSO TOSCANA (55,4)
	Nota: In attesa di pubblicazione sul Bollettino ufficiale della regione toscana. La pubblicazione sul BURL determinerà la data di decorrenza e di scadenza del permesso.						
401	CODICE E DENOMINAZIONE DEL PERMESSO LA GRASCETA	TITOLARI DEL PERMESSO e relative quote di partecipazione (%) ENERGY PACKET (100) (r.u.)	PROVVEDIMENTI CONCERNENTI IL PERMESSO Data 22/5/2013 Natura del provvedimento Conferimento	PERIODO DI VIGENZA 1° periodo - 13	SCADENZA 22/05/2017	AREA (km2) 7,56	UBICAZIONE DEL PERMESSO TOSCANA (7,56)

ELENCO DEI PERMESSI DI RICERCA DI RISORSE GEOTERMICHE ACCORDATI NELLA TERRAFERMA - Aggiornamento 30/ novembre/2015

402	CODICE E DENOMINAZIONE DEL PERMESSO LA GUARDIOLA	TITOLARI DEL PERMESSO e relative quote di partecipazione (%) RAVANO GREEN POWER (100) (r.u.)	PROVVEDIMENTI CONCERNENTI IL PERMESSO Data 1/8/2013 Natura del provvedimento Conferimento	PERIODO DI VIGENZA 1° periodo - 13	SCADENZA 01/08/2017	AREA (km2) 64,79	UBICAZIONE DEL PERMESSO TOSCANA (64,79)
403	CODICE E DENOMINAZIONE DEL PERMESSO RIPA D'ORCIA Nota: In attesa di pubblicazione sul Bollettino ufficiale della regione toscana. La pubblicazione sul BURT determinerà la data di decorrenza e di scadenza del permesso.	TITOLARI DEL PERMESSO e relative quote di partecipazione (%) TOSCO GEO (100) (r.u.)	PROVVEDIMENTI CONCERNENTI IL PERMESSO Data Decorrenza	PERIODO DI VIGENZA 1° periodo	SCADENZA	AREA (km2) 70,5	UBICAZIONE DEL PERMESSO TOSCANA (70,5)
404	CODICE E DENOMINAZIONE DEL PERMESSO TORRENIERI Nota: In attesa di pubblicazione sul Bollettino ufficiale della regione toscana. La pubblicazione sul BURT determinerà la data di decorrenza e di scadenza del permesso.	TITOLARI DEL PERMESSO e relative quote di partecipazione (%) ITERNA (100) (r.u.)	PROVVEDIMENTI CONCERNENTI IL PERMESSO Data Decorrenza	PERIODO DI VIGENZA 1° periodo	SCADENZA	AREA (km2) 46	UBICAZIONE DEL PERMESSO TOSCANA (46)
405	CODICE E DENOMINAZIONE DEL PERMESSO MALPAGA	TITOLARI DEL PERMESSO e relative quote di partecipazione (%) MALPAGA (100) (r.u.)	PROVVEDIMENTI CONCERNENTI IL PERMESSO Data 29/10/2014 Natura del provvedimento Conferimento	PERIODO DI VIGENZA 1° periodo - 13	SCADENZA 29/10/2017	AREA (km2) 2,5	UBICAZIONE DEL PERMESSO LOMBARDIA (2,5)
406	CODICE E DENOMINAZIONE DEL PERMESSO SAN GAVINO MONREALE	TITOLARI DEL PERMESSO e relative quote di partecipazione (%) TOSCO GEO (100) (r.u.)	PROVVEDIMENTI CONCERNENTI IL PERMESSO Data 9/3/2015 Natura del provvedimento Conferimento	PERIODO DI VIGENZA 1° periodo LIX - 3	SCADENZA 09/03/2019	AREA (km2) 84,7	UBICAZIONE DEL PERMESSO SARDEGNA (84,7)
407	CODICE E DENOMINAZIONE DEL PERMESSO MONTERONI	TITOLARI DEL PERMESSO e relative quote di partecipazione (%) GEOWAPP (100) (r.u.)	PROVVEDIMENTI CONCERNENTI IL PERMESSO Data 21/2/2014 Natura del provvedimento Conferimento	PERIODO DI VIGENZA 1° proroga - 13	SCADENZA 20/02/2018	AREA (km2) 42	UBICAZIONE DEL PERMESSO TOSCANA (42)

ELENCO DEI PERMESSI DI RICERCA DI RISORSE GEOTERMICHE ACCORDATI NELLA TERRAFERMA - Aggiornamento 30/novembre/2015

408

CODICE E DENOMINAZIONE DEL PERMESSO	TITOLARI DEL PERMESSO e relative quote di partecipazione (%)	PROVVEDIMENTI CONCERNENTI IL PERMESSO		PERIODO DI VIGENZA	SCADENZA	AREA (km2)	UBICAZIONE DEL PERMESSO
		Data	Natura del provvedimento				
POGGIO FORTE	SVOLTA (100) (r.u.)	23/5/2014	Conferimento	23/5/2014	22/05/2018	13	TOSCANA (13)

ELENCO DELLE CONCESSIONI DI COLTIVAZIONE DI RISORSE GEOTERMICHE ACCORDATE NELLA TERRAFERMA - Aggiornamento 30/ novembre/2015

CONCESSIONI DI COLTIVAZIONE DI RISORSE GEOTERMICHE ACCORDATE NELLA TERRAFERMA

Decreto Legislativo 11 febbraio 2010, n. 22

Nella terraferma sono vigenti n. 11 CONCESSIONI DI COLTIVAZIONE DI RISORSE GEOTERMICHE per complessivi 638,34 Km²

Regione	Numero concessioni	Superficie (Km ²)
EMILIA ROMAGNA	1	31,72
LAZIO	1	111,15
TOSCANA	8	492,95
VENETO	1	2,52

Nota:
Nella tabella i titoli afferenti a due o più regioni sono conteggiati più volte, una per ciascuna regione mentre a ciascuna regione viene attribuita la parte di area del titolo minerario ad essa afferente.

ELENCO DELLE CONCESSIONI DI COLTIVAZIONE DI RISORSE GEOTERMICHE ACCORDATE NELLA TERRAFERMA - Aggiornamento 30/ novembre/2015

5	CODICE E DENOMINAZIONE DELLA CONCESSIONE	TITOLARI DELLA CONCESSIONE e relative quote di partecipazione (%)	PROVVEDIMENTI CONCERNENTI LA CONCESSIONE		PERIODO DI VIGENZA	SCADENZA	AREA (km2)	UBICAZIONE DELLA CONCESSIONE
			Data	Natura del provvedimento				
	BAGNORE	ENEL GREEN POWER (100) (r.u.)	4/5/1962	Natura del provvedimento Conferimento	3 ^a proroga	03/05/2013	45,87	TOSCANA (45,87)
			6/8/1993	Proroga e ripermetrizzazione	XXXVII - 9			
			9/4/1998	Proroga e ripermetrizzazione	XLII - 6			
			10/3/2000	Trasferimento	XLIV - 5			
			28/12/2001	Modifica denominazione sociale	LIV - 1			
			16/8/2005	Trasferimento	LIV - 1			
			27/4/2007	Proroga	LIV - 1			
			5/2/2009	Trasferimento	LIV - 1			
11								
	PIANCASTAGNAIO	ENEL GREEN POWER (100) (r.u.)	25/12/1968	Natura del provvedimento Conferimento	1° periodo	28/02/2013	47,91	TOSCANA (47,91)
			20/1/1994	Classificazione conferma e ripermetrizzazione	XXXVIII - 2			
			10/3/2000	Trasferimento	XLIV - 5			
			28/12/2001	Modifica denominazione sociale	LIV - 1			
			16/8/2005	Trasferimento	LIV - 1			
			5/2/2009	Trasferimento	LIV - 1			
12								
	RIO SECCO	ENEL GREEN POWER (100) (r.u.)	16/1/1970	Natura del provvedimento Conferimento	1° periodo	30/12/2024	55,25	TOSCANA (55,25)
			30/12/1994	Classificazione conferma e ripermetrizzazione	XXXIX - 1			
			30/12/1994	Ampliamento	XXXIX - 1			
			10/3/2000	Trasferimento	XLIV - 5			
			28/12/2001	Modifica denominazione sociale	LIV - 1			
			16/8/2005	Trasferimento	LIV - 1			
			5/2/2009	Trasferimento	LIV - 1			
15								
	FERRARA	ENI - Attività geotermiche (50) (r.u.) ERGA (50)	19/7/1984	Natura del provvedimento Conferimento	1° periodo	19/07/2014	31,72	EMILIA ROMAGNA (31,72)
			4/1/1994	Classificazione conferma e ripermetrizzazione	XXXVIII - 3			
			13/2/1998	Cambio intestazione quota	XLII - 3			
			10/3/2000	Trasferimento quota	XLIV - 5			

ELENCO DELLE CONCESSIONI DI COLTIVAZIONE DI RISORSE GEOTERMICHE ACCORDATE NELLA TERRAFERMA - Aggiornamento 30/ novembre/2015

17	CODICE E DENOMINAZIONE DELLA CONCESSIONE	TITOLARI DELLA CONCESSIONE e relative quote di partecipazione (%)	PROVVEDIMENTI CONCERNENTI LA CONCESSIONE		PERIODO DI VIGENZA	SCADENZA	AREA (km2)	UBICAZIONE DELLA CONCESSIONE
			Data	Natura del provvedimento				
	VICENZA	AIM SERVIZI A RETE (100) (r.u.)	22/7/1985	Natura del provvedimento Conferimento	22/7/1985	22/07/2015	2,52	VENETO (2,52)
			13/2/1998	Cambio intestazione quota	1/1/1998			XLII - 3
			16/3/1999	Classificazione conferma e ripermetratura	16/3/1999			XLIII - 4
21	CODICE E DENOMINAZIONE DELLA CONCESSIONE	TITOLARI DELLA CONCESSIONE e relative quote di partecipazione (%)	PROVVEDIMENTI CONCERNENTI LA CONCESSIONE		PERIODO DI VIGENZA	SCADENZA	AREA (km2)	UBICAZIONE DELLA CONCESSIONE
	CANNETO	ENEL GREEN POWER (100) (r.u.)	Data	Natura del provvedimento	Decorrenza	BUIG	1° periodo	
			1/8/1991	Conferimento	9/7/1990	XXXVI - 4		
			21/10/1994	Riperimetratura	7/3/1994	XXXVIII - 11		
			10/3/2000	Trasferimento	1/10/1999	XLIV - 5		
			28/12/2001	Modifica denominazione sociale	28/12/2001	LIV - 1		
			16/8/2005	Trasferimento	1/6/2005	LIV - 1		
			5/2/2009	Trasferimento	1/12/2008	LIV - 1		
22	CODICE E DENOMINAZIONE DELLA CONCESSIONE	TITOLARI DELLA CONCESSIONE e relative quote di partecipazione (%)	PROVVEDIMENTI CONCERNENTI LA CONCESSIONE		PERIODO DI VIGENZA	SCADENZA	AREA (km2)	UBICAZIONE DELLA CONCESSIONE
	LARDERELLO	ENEL GREEN POWER (100) (r.u.)	Data	Natura del provvedimento	Decorrenza	BUIG	1° periodo	
			7/3/1994	Classificazione unificazione e riperimetratura	7/3/1994	XXXVIII - 4		
			10/3/2000	Trasferimento	1/10/1999	XLIV - 5		
			28/12/2001	Modifica denominazione sociale	28/12/2001	LIV - 1		
			19/10/2004	Modifica programma lavori	19/10/2004	XLIX - 2		
			16/8/2005	Trasferimento	1/6/2005	LIV - 1		
			5/2/2009	Trasferimento	1/12/2008	LIV - 1		
23	CODICE E DENOMINAZIONE DELLA CONCESSIONE	TITOLARI DELLA CONCESSIONE e relative quote di partecipazione (%)	PROVVEDIMENTI CONCERNENTI LA CONCESSIONE		PERIODO DI VIGENZA	SCADENZA	AREA (km2)	UBICAZIONE DELLA CONCESSIONE
	LUSTIGNANO	ENEL GREEN POWER (100) (r.u.)	Data	Natura del provvedimento	Decorrenza	BUIG	1° periodo	
			7/3/1994	Classificazione unificazione e riperimetratura	7/3/1994	XXXVIII - 4		
			10/3/2000	Trasferimento	1/10/1999	XLIV - 5		
			28/12/2001	Modifica denominazione sociale	28/12/2001	LIV - 1		
			16/8/2005	Trasferimento	1/6/2005	LIV - 1		
			5/2/2009	Trasferimento	1/12/2008	LIV - 1		
26	CODICE E DENOMINAZIONE DELLA CONCESSIONE	TITOLARI DELLA CONCESSIONE e relative quote di partecipazione (%)	PROVVEDIMENTI CONCERNENTI LA CONCESSIONE		PERIODO DI VIGENZA	SCADENZA	AREA (km2)	UBICAZIONE DELLA CONCESSIONE
	TRAVALE	ENEL GREEN POWER (100) (r.u.)	Data	Natura del provvedimento	Decorrenza	BUIG	1° periodo	
			30/12/1994	Classificazione unificazione e riperimetratura	30/12/1994	XXXIX - 1		
			10/3/2000	Trasferimento	1/10/1999	XLIV - 5		
			28/12/2001	Modifica denominazione sociale	28/12/2001	LIV - 1		
			16/8/2005	Trasferimento	1/6/2005	LIV - 1		
			5/2/2009	Trasferimento	1/12/2008	LIV - 1		

ELENCO DELLE CONCESSIONI DI COLTIVAZIONE DI RISORSE GEOTERMICHE ACCORDATE NELLA TERRAFERMA - Aggiornamento 30/ novembre/2015
28

CODICE E DENOMINAZIONE DELLA CONCESSIONE	TITOLARI DELLA CONCESSIONE e relative quote di partecipazione (%)	PROVVEDIMENTI CONCERNENTI LA CONCESSIONE		PERIODO DI VIGENZA	SCADENZA	AREA (km2)	UBICAZIONE DELLA CONCESSIONE	
		Data	Natura del provvedimento					Decorrenza
CHIUSDINO	ENEL GREEN POWER (100) (r.u.)	29/1/1999	Natura del provvedimento	3/1/1999	1° periodo	45,2	TOSCANA (45,2)	
		10/3/2000	Classificazione e conferimento	1/10/1999				XLIII - 3
		1/10/2001	Trasferimento	1/10/2001				XLIV - 5
		28/12/2001	Modifica programma lavori	28/12/2001				XLV - 11
		16/8/2005	Modifica denominazione sociale	1/6/2005				LIV - 1
		5/2/2009	Trasferimento	1/12/2008				LIV - 1

32

CODICE E DENOMINAZIONE DELLA CONCESSIONE	TITOLARI DELLA CONCESSIONE e relative quote di partecipazione (%)	PROVVEDIMENTI CONCERNENTI LA CONCESSIONE		PERIODO DI VIGENZA	SCADENZA	AREA (km2)	UBICAZIONE DELLA CONCESSIONE	
		Data	Natura del provvedimento					Decorrenza
VALENTANO	ERGA (100) (r.u.)	9/10/1986	Conferimento	9/10/1986	1° periodo	111,15	LAZIO (111,15)	
		26/2/1993	Trasferimento quota	7/7/1992				XXXVII - 9
		3/4/1994	Classificazione conferma e ripermetratura	3/4/1994				XXXVIII - 4
		9/10/1995	Ampliamento	9/10/1995				XXXIX - 11
		10/3/2000	Trasferimento	1/10/1999				XLIV - 5

ELENCO DELLE DITTE TITOLARI, RAPPRESENTANTI UNICHE E CONTITOLARI DI TITOLI MINERARI PER LA RICERCA E LA COLTIVAZIONE DI IDROCARBURI E DI RISORSE GEOTERMICHE

Aggiornamento 30/novembre/2015

RICERCA E COLTIVAZIONE DI IDROCARBURI

ADRIATICA IDROCARBURI

S.p.A. (c.f. n. 02288100692), con sede in San Giovanni Teatino (CH), Via Aterno, 157 (C.a.p. 66020)

TITOLI IN CUI LA DITTA E' PRESENTE

PERMESSI DI RICERCA IN TERRAFERMA		
	Numero titoli	Superficie pro-quota (Kmq)
Unico titolare	4	820,26
	PESCOENNATARO SETTECERRI BUCCHIANICO ORTONA	
Rappresentante unico	1	38,10
	MUTIGNANO	
Total	5	858,36

CONCESSIONI DI COLTIVAZIONE IN TERRAFERMA		
	Numero titoli	Superficie pro-quota (Kmq)
Unico titolare	2	65,80
	MIGLIANICO MASSERIA VERTICCHIO	
Rappresentante unico	4	155,05
	S. BENEDETTO DEL TRONTO MONTE CASTELLANO CAPPARUCCIA COLLE S. GIOVANNI	
Contitolare	2	37,44
	MONTE URANO MONTEGRANARO	
Total	8	258,28

CONCESSIONI DI COLTIVAZIONE NEL SOTTOFONDO MARINO		
	Numero titoli	Superficie pro-quota (Kmq)
Unico titolare	4	636,00
	B.C 15.AV B.C 5.AS B.C 4.AS B.C 3.AS	
Rappresentante unico	4	441,88
	B.C 9.AS B.C 21.AG B.C 12.AS B.C 10.AS	
Total	8	1.077,88

Compressivamente ADRIATICA IDROCARBURI è presente in 21 titoli per una superficie pro-quota totale di 2.194,52 Kmq

ALEANNA RESOURCES

LLC (c.f. n. 01126490778), con sede legale in Delaware (U.S.A.), sede secondaria in Matera, Via XX Settembre, 45 (C.a.p. 75100) e sede operativa in Roma, Viale della Piramide Cestia, 31 (C.a.p. 00153).

TITOLI IN CUI LA DITTA E' PRESENTE

PERMESSI DI RICERCA IN TERRAFERMA		
	Numero titoli	Superficie pro-quota (Kmq)
Unico titolare	8	1.419,64
	BELGIOIOSO FANTOZZA TORRENTE ACQUA FREDDA BUGIA MOLINO PONTE DEI GRILLI PONTE DEL DIAVOLO CORTE DEI SIGNORI	
Contitolare	1	10,49
	LA PROSPERA	
Total	9	1.430,13

Compressivamente ALEANNA RESOURCES è presente in 9 titoli per una superficie pro-quota totale di 1.430,13 Kmq

JOINT-VENTURES

EDISON	
	B.C 9.AS B.C 10.AS B.C 12.AS B.C 21.AG CAPPARUCCIA MONTE CASTELLANO MONTE URANO MONTEGRANARO S. BENEDETTO DEL TRONTO

GAS PLUS ITALIANA	
	COLLE S. GIOVANNI MONTEGRANARO MUTIGNANO S. BENEDETTO DEL TRONTO

JOINT-VENTURES

NORTHSUN ITALIA	
	LA PROSPERA

PETROREP ITALIANA	
	LA PROSPERA

**ELENCO DELLE DITTE - Aggiornamento 30/novembre/2015
RICERCA E COLTIVAZIONE DI IDROCARBURI**

APENNINE ENERGY

S.p.A. (c.f. n. 01348720358), con sede legale ed uffici in San Donato Milanese, Via Angelo Moro, 109 (C.a.p. 20097).

TITOLI IN CUI LA DITTA E' PRESENTE

PERMESSI DI RICERCA IN TERRAFERMA		
	Numero titoli	Superficie pro-quota (Kmq)
Unico titolare	6	1.253,99
	S. MARIA GORETTI TORRENTE ALVO MONTE NEGRO CARITA' VILLA GIGLI BADILE	
Rappresentante unico	2	379,98
	MONTELURO MONTEMARCIANO	
Total	8	1.633,97

JOINT-VENTURES

PETREN	
	MONTELURO
SARP	
	MONTEMARCIANO SAN LORENZO

PERMESSI DI RICERCA NEL SOTTOFONDO MARINO		
	Numero titoli	Superficie pro-quota (Kmq)
Unico titolare	1	63,13
	D.R 74.AP	
Total	1	63,13

CONCESSIONI DI COLTIVAZIONE IN TERRAFERMA		
	Numero titoli	Superficie pro-quota (Kmq)
Unico titolare	3	36,70
	CASA TONETTO RAPAGNANO FONTE SAN DAMIANO	
Rappresentante unico	1	3,69
	SAN LORENZO	
Total	4	40,39

Compressivamente APENNINE ENERGY è presente in 13 titoli per una superficie pro-quota totale di 1.737,49 Kmq

ASCENT RESOURCES ITALIA

S.r.l. (c.f. n. 13140670152) con sede legale in Roma, Via Cassia 1020 (C.a.p. 00189) e sede amministrativa in San Donato Milanese, Via Emilia, 20 (C.a.p. 20097).

TITOLI IN CUI LA DITTA E' PRESENTE

PERMESSI DI RICERCA IN TERRAFERMA		
	Numero titoli	Superficie pro-quota (Kmq)
Rappresentante unico	1	188,28
	FIUME ARRONE	
Total	1	188,28

JOINT-VENTURES

ITALMIN EXPLORATION	
	FIUME ARRONE

Compressivamente ASCENT RESOURCES ITALIA è presente in 1 titolo per una superficie pro-quota totale di 188,28 Kmq

AUDAX ENERGY

S.r.l. (c.f. n. 09986991009), con sede in Roma, Via Antonio Nibby, 7 (C.a.p. 00161)

TITOLI IN CUI LA DITTA E' PRESENTE

PERMESSI DI RICERCA NEL SOTTOFONDO MARINO		
	Numero titoli	Superficie pro-quota (Kmq)
Unico titolare	1	657,19
	G.R 15.PU	
Total	1	657,19

Compressivamente AUDAX ENERGY è presente in 1 titolo per una superficie pro-quota totale di 657,19 Kmq

BG GAS INTERNATIONAL BV FILIALE ITALIANA

(c.f. n. 03362070967) con sede in Milano, Piazza Cavour, 2 (C.a.p. 20121).

TITOLI IN CUI LA DITTA E' PRESENTE

PERMESSI DI RICERCA IN TERRAFERMA		
	Numero titoli	Superficie pro-quota (Kmq)
Contitolare	1	156,98
	VIGEVANO	
Total	1	156,98

JOINT-VENTURES

EDISON	
	VIGEVANO
ENI	
	VIGEVANO

Compressivamente BG GAS INTERNATIONAL BV FILIALE ITALIANA è presente in 1 titolo per una superficie pro-quota totale di 156,98 Kmq

**ELENCO DELLE DITTE - Aggiornamento 30/novembre/2015
RICERCA E COLTIVAZIONE DI IDROCARBURI**

CANOEL ITALIA

S.r.l. (c.f. 01999030990), con sede in Genova, Corso Andrea Podestà, n. 8/1 (C.a.p. 16128).

TITOLI IN CUI LA DITTA E' PRESENTE

PERMESSI DI RICERCA IN TERRAFERMA		
	Numero titoli	Superficie pro-quota (Kmq)
Rappresentante unico	1	94,32
	MONTALBANO	
Contitolare	1	20,80
	COLLE DEI NIDI	
Total	2	115,12

CONCESSIONI DI COLTIVAZIONE IN TERRAFERMA		
	Numero titoli	Superficie pro-quota (Kmq)
Unico titolare	2	134,56
	MISANO ADRIATICO S. TEODORO	
Rappresentante unico	4	205,02
	S. ANDREA MASSERIA PETRILLI TORRENTE CIGNO MASSERIA GROTTAVECCHIA	
Contitolare	3	29,38
	LUCERA S. MAURO MASSERIA ACQUASALSA	
Total	9	368,96

Complessivamente CANOEL ITALIA è presente in 11 titoli per una superficie pro-quota totale di 484,08 Kmq

JOINT-VENTURES

CYGAM ENERGY ITALIA	
	MONTALBANO
EDISON	
	LUCERA MASSERIA ACQUASALSA MASSERIA GROTTAVECCHIA S. ANDREA
GAS PLUS ITALIANA	
	COLLE DEI NIDI LUCERA MASSERIA ACQUASALSA MASSERIA GROTTAVECCHIA MASSERIA PETRILLI S. MAURO TORRENTE CIGNO
IRMINIO	
	MASSERIA GROTTAVECCHIA
PETROREP ITALIANA	
	COLLE DEI NIDI S. ANDREA S. MAURO

CH4 LIZZANO

S.a.s. di Federico Bonucci & C., (c.f. n. 00671920379) con sede in Lizzano in Belvedere (BO), Via III Novembre, 51 (C.a.p. 40042)

TITOLI IN CUI LA DITTA E' PRESENTE

CONCESSIONI DI COLTIVAZIONE IN TERRAFERMA		
	Numero titoli	Superficie pro-quota (Kmq)
Unico titolare	2	3,25
	POZZA GRECCHIA	
Total	2	3,25

Complessivamente CH4 LIZZANO è presente in 2 titoli per una superficie pro-quota totale di 3,25 Kmq

CO.I.ME.PA

S.r.l. (c.f. n. 01683750366) con sede legale in Zocca (MO), Via Mauro Tesi, 963 (C.a.p. 41059).

TITOLI IN CUI LA DITTA E' PRESENTE

PERMESSI DI RICERCA IN TERRAFERMA		
	Numero titoli	Superficie pro-quota (Kmq)
Unico titolare	2	34,50
	DARDAGNOLA BOSCO	
Total	2	34,50

Complessivamente CO.I.ME.PA è presente in 2 titoli per una superficie pro-quota totale di 34,5 Kmq

COIMEPA SERVIZI

S.r.l. (c.f. n. 02796290365) con sede legale in Zocca (MO), Via del Mercato, 104 (C.a.p. 41059)

TITOLI IN CUI LA DITTA E' PRESENTE

CONCESSIONI DI COLTIVAZIONE IN TERRAFERMA		
	Numero titoli	Superficie pro-quota (Kmq)
Unico titolare	1	0,67
	TRIGNANO	
Total	1	0,67

Complessivamente COIMEPA SERVIZI è presente in 1 titolo per una superficie pro-quota totale di ,67 Kmq

**ELENCO DELLE DITTE - Aggiornamento 30/novembre/2015
RICERCA E COLTIVAZIONE DI IDROCARBURI**

COMPAGNIA GENERALE IDROCARBURI

S.p.A. (c.f. n. 08098211009) con sede legale in Roma, Via Cavour, 44 (C.a.p. 00184).

TITOLI IN CUI LA DITTA E' PRESENTE

PERMESSI DI RICERCA IN TERRAFERMA		
	Numero titoli	Superficie pro-quota (Kmq)
Unico titolare	3	692,46
	CASTELVERDE COLLE GINESTRE RECANATI	
Rappresentante unico	2	939,78
	NUSCO CORANA	
Contitolare	2	126,48
	CARISIO CODOGNO	
Total	7	1.758,72

Complessivamente COMPAGNIA GENERALE IDROCARBURI è presente in 7 titoli per una superficie pro-quota totale di 1.758,72 Kmq

CYGAM ENERGY ITALIA

S.p.A. (c.f. n. 07721631005) con sede in Roma, Via Rabirio, 1 (C.a.p. 00196).

TITOLI IN CUI LA DITTA E' PRESENTE

PERMESSI DI RICERCA IN TERRAFERMA		
	Numero titoli	Superficie pro-quota (Kmq)
Unico titolare	3	420,05
	SCARPIZZOLO MASSERIA MONTAROSSO POSTA NUOVA	
Rappresentante unico	1	41,94
	COLLE DELLA GUARDIA	
Contitolare	1	70,72
	MONTALBANO	
Total	5	532,70

PERMESSI DI RICERCA NEL SOTTOFONDO MARINO

	Numero titoli	Superficie pro-quota (Kmq)
Unico titolare	1	336,98
	C.R148.VG	
Contitolare	1	76,01
	B.R268.RG	
Total	2	412,99

Complessivamente CYGAM ENERGY ITALIA è presente in 7 titoli per una superficie pro-quota totale di 945,69 Kmq

JOINT-VENTURES

EDISON	
	CODOGNO
ENI	
	CARISIO
IRMINIO	
	CODOGNO
ITALMIN EXPLORATION	
	CORANA NUSCO
PETROCELTIC ITALIA	
	CARISIO

JOINT-VENTURES

CANOEL ITALIA	
	MONTALBANO
MGO	
	COLLE DELLA GUARDIA
PETROCELTIC ITALIA	
	B.R268.RG

**ELENCO DELLE DITTE - Aggiornamento 30/novembre/2015
RICERCA E COLTIVAZIONE DI IDROCARBURI**

EDISON

S.p.A. (c.f. n. 06722600019) con sede in Milano, Foro Buonaparte, 31 (C.a.p. 20121).

TITOLI IN CUI LA DITTA E' PRESENTE

PERMESSI DI RICERCA IN TERRAFERMA		
	Numero titoli	Superficie pro-quota (Kmq)
Unico titolare	3	1.365,72
	PANNOCCHIA TORRENTE PARMA ZAPPOLINO	
Rappresentante unico	2	253,51
	TORRENTE LA VELLA CODOGNO	
Contitolare	1	58,87
	VIGEVANO	
Total	6	1.678,10

PERMESSI DI RICERCA IN SICILIA		
	Numero titoli	Superficie pro-quota (Kmq)
Unico titolare	1	734,80
	PATERNO'	
Total	1	734,80

PERMESSI DI RICERCA NEL SOTTOFONDO MARINO		
	Numero titoli	Superficie pro-quota (Kmq)
Contitolare	3	342,75
	G.R 13.AG G.R 14.AG A.R 78.RC	
Total	3	342,75

CONCESSIONI DI COLTIVAZIONE IN TERRAFERMA		
	Numero titoli	Superficie pro-quota (Kmq)
Unico titolare	3	143,76
	SAN MARCO FIUME TENNA MANCHE DI CIMALIA	
Rappresentante unico	8	226,38
	COLABELLA GARAGUSO COLLE DI LAURO TORRENTE MENOCCHIA MASSERIA MONACO MONTIGNANO MASSIGNANO MONTE URANO	
Contitolare	14	440,09
	MASSERIA GROTTAVECCHIA CANDELA MONTE CASTELLANO MASSERIA ACQUASALSA TEMPA ROSSA MAFALDA TORRENTE CELONE S. ANDREA S. BENEDETTO DEL TRONTO MONTEGRANARO LUCERA QUARTO CAPPARUCCIA PORTO CIVITANOVA	
Total	25	810,23

CONCESSIONI DI COLTIVAZIONE IN SICILIA		
	Numero titoli	Superficie pro-quota (Kmq)
Unico titolare	1	3,70
	COMISO II	
Contitolare	1	5,56
	S. ANNA	
Total	2	9,26

JOINT-VENTURES

ADRIATICA IDROCARBURI	
	B.C 9.AS B.C 10.AS B.C 12.AS B.C 21.AG CAPPARUCCIA MONTE CASTELLANO MONTE URANO MONTEGRANARO S. BENEDETTO DEL TRONTO

BG GAS INTERNATIONAL BV FILIALE ITALIANA	
	VIGEVANO

CANOEL ITALIA	
	LUCERA MASSERIA ACQUASALSA MASSERIA GROTTAVECCHIA S. ANDREA

COMPAGNIA GENERALE IDROCARBURI	
	CODOGNO

ENI	
	A.C 8.ME A.C 13.AS A.C 14.AS A.C 15.AX A.C 16.AG A.C 17.AG A.C 21.AG A.C 36.AG A.R 78.RC B.C 8.LF B.C 11.AS B.C 13.AS B.C 14.AS B.C 20.AS C.C 6.EO CANDELA COLLE DI LAURO G.C 1.AG G.R 13.AG G.R 14.AG MASSERIA MONACO TEMPA ROSSA VIGEVANO

ENI MEDITERRANEA IDROCARBURI	
	S. ANNA

GAS DELLA CONCORDIA	
	COLABELLA

GAS PLUS ITALIANA	
	B.C 1.LF B.C 2.LF B.C 7.LF COLLE DI LAURO GARAGUSO LUCERA MAFALDA MASSERIA ACQUASALSA MASSERIA GROTTAVECCHIA MASSIGNANO MONTEGRANARO MONTIGNANO PORTO CIVITANOVA S. BENEDETTO DEL TRONTO

IRMINIO	
	CODOGNO MASSERIA GROTTAVECCHIA S. ANNA

PADANA ENERGIA	
	QUARTO

PETROREP ITALIANA	
	S. ANDREA TORRENTE MENOCCHIA

**ELENCO DELLE DITTE - Aggiornamento 30/novembre/2015
RICERCA E COLTIVAZIONE DI IDROCARBURI**

CONCESSIONI DI COLTIVAZIONE NEL SOTTOFONDO MARINO		
	Numero titoli	Superficie pro-quota (Kmq)
Rappresentante unico	5	654,65
	C.C 6.EO B.C 1.LF B.C 2.LF B.C 8.LF B.C 7.LF	
Contitolare	17	1.251,14
	B.C 12.AS G.C 1.AG B.C 10.AS B.C 9.AS B.C 11.AS A.C 13.AS B.C 13.AS B.C 14.AS A.C 14.AS A.C 15.AX A.C 16.AG A.C 17.AG B.C 20.AS A.C 21.AG A.C 36.AG A.C 8.ME B.C 21.AG	
Total	22	1.905,78

ROCKHOPPER ITALIA	
	TORRENTE CELONE TORRENTE LA VELLA

Compressivamente EDISON è presente in 59 titoli per una superficie pro-quota totale di 5.480,92 Kmq

ENEL LONGANESI DEVELOPMENTS

S.r.l. (c.f. n. 10708691000) con sede legale in Roma, Via Dalmazia, 15 (C.a.p. 00198).

TITOLI IN CUI LA DITTA E' PRESENTE

PERMESSI DI RICERCA IN TERRAFERMA		
	Numero titoli	Superficie pro-quota (Kmq)
Unico titolare	5	2.002,59
	CASCINA GRAZIOSA BOSCONERO PORTOMAGGIORE CASALE COCCHI SAN MARCO	
Rappresentante unico	1	107,55
	JOLANDA DI SAVOIA	
Total	6	2.110,14

JOINT-VENTURES

GEOGAS	
	JOLANDA DI SAVOIA

PERMESSI DI RICERCA NEL SOTTOFONDO MARINO		
	Numero titoli	Superficie pro-quota (Kmq)
Unico titolare	1	529,30
	B.R273.EN	
Total	1	529,30

Compressivamente ENEL LONGANESI DEVELOPMENTS è presente in 7 titoli per una superficie pro-quota totale di 2.639,44 Kmq

**ELENCO DELLE DITTE - Aggiornamento 30/novembre/2015
RICERCA E COLTIVAZIONE DI IDROCARBURI**

ENI

S.p.A. (c.f. n. 00484960588) con sede in Roma, Piazzale Enrico Mattei, 1 (C.a.p. 00144) ed uffici in San Donato Milanese (MI), Via Emilia, 1 (C.a.p. 20097)

TITOLI IN CUI LA DITTA E' PRESENTE

PERMESSI DI RICERCA IN TERRAFERMA		
	Numero titoli	Superficie pro-quota (Kmq)
Unico titolare	2	253,62
	ABBADIA CERRETO TRIGOLO	
Rappresentante unico	2	522,40
	CARISIO VIGEVANO	
Contitolare	5	284,82
	FOSSO VALDIENNA SERRA S. BERNARDO TEMPA MOLIANO TEANA ALIANO	
Total	9	1.060,84

PERMESSI DI RICERCA NEL SOTTOFONDO MARINO		
	Numero titoli	Superficie pro-quota (Kmq)
Unico titolare	5	1.055,86
	A.R 80.AG A.R 92.EA A.R 91.EA A.R 87.AG A.R 93.EA	
Rappresentante unico	4	675,64
	A.R 81.FR A.R 78.RC G.R 13.AG G.R 14.AG	
Total	9	1.731,50

CONCESSIONI DI COLTIVAZIONE IN TERRAFERMA		
	Numero titoli	Superficie pro-quota (Kmq)
Unico titolare	23	1.876,52
	CIGNONE MANARA SEDIA D'ORLANDO SERRA PIZZUTA TORRENTE VULGANO FIUME TRESTE CALCIANO S. MARIA IMBARO MONTE VRECCIARO MACCHIA DI PIERNO CAVIAGA BAGNOLO MELLA TRESIGALLO PESSANO CORTEMAGGIORE SAN GERVASIO ALFONSINE GAGGIANO DOSSO DEGLI ANGELI VILLAFORTUNA-TRECCATE PECORARO SORESINA CANONICA	
Rappresentante unico	4	760,62
	VAL D'AGRI TEMPA ROSSA TERTIVERI CANDELA	
Contitolare	2	22,17
	COLLE DI LAURO MASSERIA MONACO	
Total	29	2.659,31

JOINT-VENTURES

BG GAS INTERNATIONAL BV FILIALE ITALIANA	
	VIGEVANO

COMPAGNIA GENERALE IDROCARBURI	
	CARISIO

EDISON	
	A.C 8.ME A.C 13.AS A.C 14.AS A.C 15.AX A.C 16.AG A.C 17.AG A.C 21.AG A.C 36.AG A.R 78.RC B.C 8.LF B.C 11.AS B.C 13.AS B.C 14.AS B.C 20.AS C.C 6.EO CANDELA COLLE DI LAURO G.C 1.AG G.R 13.AG G.R 14.AG MASSERIA MONACO TEMPA ROSSA VIGEVANO

GAS PLUS ITALIANA	
	COLLE DI LAURO TERTIVERI

PETROCELTIC ITALIA	
	CARISIO

ROCKHOPPER ITALIA	
	A.C 19.PI A.C 35.AG A.R 81.FR SERRA S. BERNARDO

SHELL ITALIA E&P	
	FOSSO VALDIENNA TEMPA MOLIANO VAL D'AGRI

TOTAL E&P ITALIA	
	ALIANO FOSSO VALDIENNA SERRA S. BERNARDO TEANA TEMPA MOLIANO

**ELENCO DELLE DITTE - Aggiornamento 30/novembre/2015
RICERCA E COLTIVAZIONE DI IDROCARBURI**

CONCESSIONI DI COLTIVAZIONE NEL SOTTOFONDO MARINO		
	Numero titoli	Superficie pro-quota (Kmq)
Unico titolare	35	3.645,60
	A.C 5.AV B.C 18.RI B.C 17.TO A.C 12.AG A.C 11.AG A.C 10.AG A.C 9.AG D.C 3.AG CERVIA MARE A.C 7.AS A.C 4.AS A.C 3.AS A.C 2.AS A.C 1.AG FASCIA CERVIA MARE A.C 34.AG A.C 18.AG A.C 6.AS A.C 30.EA B.C 22.AG F.C 2.AG A.C 33.AG A.C 31.EA B.C 23.AG A.C 29.EA A.C 28.EA A.C 22.EA A.C 20.AG A.C 32.AG PORTO CORSINI MARE A.C 27.EA A.C 23.EA A.C 24.EA A.C 25.EA A.C 26.EA	
Rappresentante unico	15	1.598,02
	A.C 15.AX A.C 8.ME A.C 13.AS B.C 13.AS B.C 14.AS A.C 14.AS B.C 11.AS A.C 16.AG A.C 17.AG B.C 20.AS A.C 19.PI A.C 21.AG A.C 35.AG G.C 1.AG A.C 36.AG	
Contitolare	2	215,42
	B.C 8.LF C.C 6.EO	
Total	52	5.459,03

Complessivamente ENI è presente in 99 titoli per una superficie pro-quota totale di 10.910,68 Kmq

**ELENCO DELLE DITTE - Aggiornamento 30/novembre/2015
RICERCA E COLTIVAZIONE DI IDROCARBURI**

ENI MEDITERRANEA IDROCARBURI

S.p.A. (c.f. n. 12300000150) con sede legale in Gela (CL), Strada Statale 117 bis - Contrada Ponte Olivo

TITOLI IN CUI LA DITTA E' PRESENTE

PERMESSI DI RICERCA IN SICILIA		
	Numero titoli	Superficie pro-quota (Kmq)
Unico titolare	3	2.235,93
		FRIDDANI PASSO DI PIAZZA MONTEMAGGIORE BELSITO
Total	3	2.235,93

CONCESSIONI DI COLTIVAZIONE IN SICILIA		
	Numero titoli	Superficie pro-quota (Kmq)
Unico titolare	11	531,16
		RAGUSA BRONTE - S.NICOLA FIUMETTO GAGLIANO GELA LIPPONE - MAZARA DEL VALLO ROCCA CAVALLO NOTO CASE SCHILLACI SAMPERI GIAURONE
Rappresentante unico	1	10,00
		S. ANNA
Total	12	541,16

CONCESSIONI DI COLTIVAZIONE NEL SOTTOFONDO MARINO		
	Numero titoli	Superficie pro-quota (Kmq)
Unico titolare	2	474,71
		C.C 1.AG C.C 3.AG
Total	2	474,71

Complessivamente ENI MEDITERRANEA IDROCARBURI è presente in 17 titoli per una superficie pro-quota totale di 3.251,8 Kmq

FOREST - CMI

S.p.A. (c.f. n. 05023201006) con sede in Roma, Via Sardegna, 29 (C.a.p. 00187)

TITOLI IN CUI LA DITTA E' PRESENTE

PERMESSI DI RICERCA IN TERRAFERMA		
	Numero titoli	Superficie pro-quota (Kmq)
Rappresentante unico	1	32,15
		MONTE PALLANO
Total	1	32,15

Complessivamente FOREST - CMI è presente in 1 titolo per una superficie pro-quota totale di 32,15 Kmq

GAS DELLA CONCORDIA

S.p.A. (c.f. n. 11650030155) con sede legale in Roma, Via P. Togliatti, 1473 (C.a.p. 00155) e sede amministrativa a Concordia sulla Secchia (MO), Via Grandi, 39 (C.a.p. 41033).

TITOLI IN CUI LA DITTA E' PRESENTE

CONCESSIONI DI COLTIVAZIONE IN TERRAFERMA		
	Numero titoli	Superficie pro-quota (Kmq)
Contitolare	1	27,23
		COLABELLA
Total	1	27,23

Complessivamente GAS DELLA CONCORDIA è presente in 1 titolo per una superficie pro-quota totale di 27,23 Kmq

JOINT-VENTURES

EDISON	S. ANNA
IRMINIO	S. ANNA

JOINT-VENTURES

INTERGIE	MONTE PALLANO
----------	---------------

JOINT-VENTURES

EDISON	COLABELLA
--------	-----------

**ELENCO DELLE DITTE - Aggiornamento 30/novembre/2015
RICERCA E COLTIVAZIONE DI IDROCARBURI**

GAS PLUS ITALIANA

S.r.l. (c.f. n. 04086420967) con sede in Milano, Via Enrico Forlanini, 17 (C.a.p. 20134) ed uffici in Forno di Tarò (PR), Via Nazionale, 2 (C.a.p. 43045)

TITOLI IN CUI LA DITTA E' PRESENTE

PERMESSI DI RICERCA IN TERRAFERMA		
	Numero titoli	Superficie pro-quota (Kmq)
Unico titolare	2	297,46
	BARDONE FAENZA	
Rappresentante unico	1	54,07
	COLLE DEI NIDI	
Contitolare	1	38,10
	MUTIGNANO	
Total	4	389,63

CONCESSIONI DI COLTIVAZIONE IN TERRAFERMA		
	Numero titoli	Superficie pro-quota (Kmq)
Unico titolare	17	1.162,49
	S. MARIA NUOVA NOVA SIRI SCALO FILETTO MONTE MORRONE MELANICO MACERATA ORSINO SETTEFINESTRE CASA BALLEANI IL SALICE POLICORO CASA MAGGI CASTEGGIO PONTETIDONE RECOVATO RECOLETA PIGAZZANO	
Rappresentante unico	8	317,63
	S. MAURO MASSERIA ACQUASALSA MAFALDA PORTO CIVITANOVA MONTEARDONE LUCERA FORNOVO DI TARO MONTEGRANARO	
Contitolare	11	386,26
	TORRENTE CIGNO GARAGUSO COLLE DI LAURO TERTIVERI S. BENEDETTO DEL TRONTO MASSERIA GROTTAVECCHIA MASSERIA PETRILLI MONTE VERDESE MASSIGNANO COLLE S. GIOVANNI MONTIGNANO	
Total	36	1.866,39

CONCESSIONI DI COLTIVAZIONE NEL SOTTOFONDO MARINO		
	Numero titoli	Superficie pro-quota (Kmq)
Contitolare	3	16,61
	B.C 1.LF B.C 7.LF B.C 2.LF	
Total	3	16,61

Compressivamente GAS PLUS ITALIANA è presente in 43 titoli per una superficie pro-quota totale di 2.272,63 Kmq

GEOGAS

S.r.l. (c.f. n. 00181440348) con sede in Parma, Viale Mentana, 41 (C.a.p. 43121).

TITOLI IN CUI LA DITTA E' PRESENTE

PERMESSI DI RICERCA IN TERRAFERMA		
	Numero titoli	Superficie pro-quota (Kmq)
Contitolare	1	11,95
	JOLANDA DI SAVOIA	
Total	1	11,95

Compressivamente GEOGAS è presente in 1 titolo per una superficie pro-quota totale di 11,95 Kmq

JOINT-VENTURES

ADRIATICA IDROCARBURI	
	COLLE S. GIOVANNI MONTEGRANARO MUTIGNANO S. BENEDETTO DEL TRONTO

CANOEL ITALIA	
	COLLE DEI NIDI LUCERA MASSERIA ACQUASALSA MASSERIA GROTTAVECCHIA MASSERIA PETRILLI S. MAURO TORRENTE CIGNO

EDISON	
	B.C 1.LF B.C 2.LF B.C 7.LF COLLE DI LAURO GARAGUSO LUCERA MAFALDA MASSERIA ACQUASALSA MASSERIA GROTTAVECCHIA MASSIGNANO MONTEGRANARO MONTIGNANO PORTO CIVITANOVA S. BENEDETTO DEL TRONTO

ENI	
	COLLE DI LAURO TERTIVERI

IRMINIO	
	MASSERIA GROTTAVECCHIA MONTEARDONE

PETROREP ITALIANA	
	COLLE DEI NIDI FORNOVO DI TARO MONTE VERDESE MONTEARDONE S. MAURO

ROCKHOPPER ITALIA	
	FORNOVO DI TARO MONTE VERDESE MONTEARDONE

JOINT-VENTURES

ENEL LONGANESI DEVELOPMENTS	
	JOLANDA DI SAVOIA

**ELENCO DELLE DITTE - Aggiornamento 30/novembre/2015
RICERCA E COLTIVAZIONE DI IDROCARBURI**

INDEPENDENT ENERGY SOLUTIONS

S.r.l. (c.f. n. 01425410493), con sede legale in Roma, Via delle Terme Deciane, 10 (C.a.p. 00153).

TITOLI IN CUI LA DITTA E' PRESENTE

PERMESSI DI RICERCA IN TERRAFERMA		
	Numero titoli	Superficie pro-quota (Kmq)
Unico titolare	1	142,50
	CASONI	
Total	1	142,50

Compressivamente INDEPENDENT ENERGY SOLUTIONS è presente in 1 titolo per una superficie pro-quota totale di 142,5 Kmq

INTERGIE

S.r.l. (c.f. n. 08708351005), con sede in Roma, Viale Trastevere, 249 (C.a.p. 00153)

TITOLI IN CUI LA DITTA E' PRESENTE

PERMESSI DI RICERCA IN TERRAFERMA		
	Numero titoli	Superficie pro-quota (Kmq)
Contitolare	1	3,57
	MONTE PALLANO	
Total	1	3,57

Compressivamente INTERGIE è presente in 1 titolo per una superficie pro-quota totale di 3,57 Kmq

JOINT-VENTURES

FOREST - CMI	
	MONTE PALLANO

IONICA GAS

S.p.A. (c.f. n. 02288110691), con sede in San Giovanni Teatino (CH), Via Aterno 157 (C.a.p. 66020).

TITOLI IN CUI LA DITTA E' PRESENTE

CONCESSIONI DI COLTIVAZIONE IN TERRAFERMA		
	Numero titoli	Superficie pro-quota (Kmq)
Unico titolare	1	64,68
	CAPO COLONNE	
Total	1	64,68

CONCESSIONI DI COLTIVAZIONE NEL SOTTOFONDO MARINO		
	Numero titoli	Superficie pro-quota (Kmq)
Unico titolare	4	167,93
	F.C 1.AG D.C 4.AG D.C 2.AG D.C 1.AG	
Total	4	167,93

Compressivamente IONICA GAS è presente in 5 titoli per una superficie pro-quota totale di 232,61 Kmq

IRMINIO

S.r.l. (c.f. n. 03922140821), con sede in Palermo (PA), Via Principe di Villafranca, 50 (C.a.p. 90139).

TITOLI IN CUI LA DITTA E' PRESENTE

PERMESSI DI RICERCA IN TERRAFERMA		
	Numero titoli	Superficie pro-quota (Kmq)
Unico titolare	1	745,60
	SANTA CROCE	
Contitolare	1	112,60
	CODOGNO	
Total	2	858,20

CONCESSIONI DI COLTIVAZIONE IN TERRAFERMA		
	Numero titoli	Superficie pro-quota (Kmq)
Contitolare	2	13,82
	MONTEARDONE MASSERIA GROTTAVECCHIA	
Total	2	13,82

CONCESSIONI DI COLTIVAZIONE IN SICILIA		
	Numero titoli	Superficie pro-quota (Kmq)
Unico titolare	1	39,76
	IRMINIO	
Contitolare	1	6,67
	S. ANNA	
Total	2	46,43

Compressivamente IRMINIO è presente in 6 titoli per una superficie pro-quota totale di 918,45 Kmq

JOINT-VENTURES

CANOEL ITALIA	
	MASSERIA GROTTAVECCHIA
COMPAGNIA GENERALE IDROCARBURI	
	CODOGNO
EDISON	
	CODOGNO MASSERIA GROTTAVECCHIA S. ANNA
ENI MEDITERRANEA IDROCARBURI	
	S. ANNA
GAS PLUS ITALIANA	
	MASSERIA GROTTAVECCHIA MONTEARDONE
PETROREP ITALIANA	
	MONTEARDONE
ROCKHOPPER ITALIA	
	MONTEARDONE

**ELENCO DELLE DITTE - Aggiornamento 30/novembre/2015
RICERCA E COLTIVAZIONE DI IDROCARBURI**

ITALMIN EXPLORATION

S.r.l. (c.f. n. 05287541006) con sede in Roma, Viale Trastevere, 249 (C.a.p. 00153)

TITOLI IN CUI LA DITTA E' PRESENTE

PERMESSI DI RICERCA IN TERRAFERMA		
	Numero titoli	Superficie pro-quota (Kmq)
Contitolare	3	315,64
	NUSCO CORANA FIUME ARRONE	
Total	3	315,64

Compressivamente ITALMIN EXPLORATION è presente in 3 titoli per una superficie pro-quota totale di 315,64 Kmq

JOINT-VENTURES

ASCENT RESOURCES ITALIA	
	FIUME ARRONE
COMPAGNIA GENERALE IDROCARBURI	
	CORANA
	NUSCO

LAZZI GAS

S.r.l. (c.f. n. 00439240482) con sede in Firenze, Via Mercadante, 2/b (C.a.p. 50144)

TITOLI IN CUI LA DITTA E' PRESENTE

CONCESSIONI DI COLTIVAZIONE IN TERRAFERMA		
	Numero titoli	Superficie pro-quota (Kmq)
Unico titolare	5	40,44
	BOMBIANA MOLINAZZO GAGGIOLA CA' BELLAVISTA SALGASTRI	
Total	5	40,44

Compressivamente LAZZI GAS è presente in 5 titoli per una superficie pro-quota totale di 40,44 Kmq

LUMAX OIL

S.p.A. (c.f. n. 00141800607) con sede in Ripi (FR), Via Varroccia, 43 (C.a.p. 03027)

TITOLI IN CUI LA DITTA E' PRESENTE

PERMESSI DI RICERCA IN TERRAFERMA		
	Numero titoli	Superficie pro-quota (Kmq)
Unico titolare	3	2.724,58
	SORA LAGO DEL SALTO FIUME ANIENE	
Total	3	2.724,58

Compressivamente LUMAX OIL è presente in 3 titoli per una superficie pro-quota totale di 2.724,58 Kmq

MAC OIL

S.p.A. (c.f. n. 09409401008), con sede legale in Roma, via Lucullo, 11 (C.a.p. 00187)

TITOLI IN CUI LA DITTA E' PRESENTE

PERMESSI DI RICERCA IN TERRAFERMA		
	Numero titoli	Superficie pro-quota (Kmq)
Unico titolare	2	386,10
	MELZO MONTOTONE	
Total	2	386,10

Compressivamente MAC OIL è presente in 2 titoli per una superficie pro-quota totale di 386,1 Kmq

METANO PUGLIA

di Mauro Cardinali, (c.f. CRDMRA33S01D542S) con sede in Fermo (AP), Piazza Dante, 11 (C.a.p. 63023)

TITOLI IN CUI LA DITTA E' PRESENTE

CONCESSIONI DI COLTIVAZIONE IN TERRAFERMA		
	Numero titoli	Superficie pro-quota (Kmq)
Unico titolare	1	37,49
	VALLE DEL ROVELLO	
Total	1	37,49

Compressivamente METANO PUGLIA è presente in 1 titolo per una superficie pro-quota totale di 37,49 Kmq

**ELENCO DELLE DITTE - Aggiornamento 30/novembre/2015
RICERCA E COLTIVAZIONE DI IDROCARBURI**

MGO

S.p.A. (c.f. n. 05122861007), con sede legale in Roma, via della Colonna Antonina, 52 (C.a.p. 00186).

TITOLI IN CUI LA DITTA E' PRESENTE

PERMESSI DI RICERCA IN TERRAFERMA		
	Numero titoli	Superficie pro-quota (Kmq)
Contitolare	2	197,77
	COLLE DELLA GUARDIA COLFELICE	
Total	2	197,77

Compressivamente MGO è presente in 2 titoli per una superficie pro-quota totale di 197,77 Kmq

JOINT-VENTURES

CYGAM ENERGY ITALIA	
	COLLE DELLA GUARDIA
PENTEX ITALIA	
	COLFELICE

MITSUI E&P ITALIA B

S.r.l. (c.f. n. 11835991008) con sede in Milano, Piazza del Liberty, 2 (C.a.p. 20121)

TITOLI IN CUI LA DITTA E' PRESENTE

CONCESSIONI DI COLTIVAZIONE IN TERRAFERMA		
	Numero titoli	Superficie pro-quota (Kmq)
Contitolare	1	72,65
	GORGOGNONE	
Total	1	72,65

Compressivamente MITSUI E&P ITALIA B è presente in 1 titolo per una superficie pro-quota totale di 72,65 Kmq

JOINT-VENTURES

SHELL ITALIA E&P	
	GORGOGNONE
TOTAL E&P ITALIA	
	GORGOGNONE

NESSUN OPERATORE

TITOLI IN CUI LA DITTA E' PRESENTE

CONCESSIONI DI COLTIVAZIONE IN TERRAFERMA		
	Numero titoli	Superficie pro-quota (Kmq)
Unico titolare	1	41,14
	STRANGOLAGALLI	
Total	1	41,14

Compressivamente NESSUN OPERATORE è presente in 1 titolo per una superficie pro-quota totale di 41,14 Kmq

NORTHERN PETROLEUM (UK) LTD

Ltd. (c.f. n. 97203520586) con sede secondaria in Roma, Viale Trastevere, 249 (C.a.p. 00153)

TITOLI IN CUI LA DITTA E' PRESENTE

PERMESSI DI RICERCA IN TERRAFERMA		
	Numero titoli	Superficie pro-quota (Kmq)
Contitolare	1	92,43
	CASCINA ALBERTO	
Total	1	92,43
PERMESSI DI RICERCA NEL SOTTOFONDO MARINO		
	Numero titoli	Superficie pro-quota (Kmq)
Unico titolare	4	2.191,32
	C.R149.NP F.R 40.NP F.R 39.NP C.R146.NP	
Total	4	2.191,32

Compressivamente NORTHERN PETROLEUM (UK) LTD è presente in 5 titoli per una superficie pro-quota totale di 2.283,75 Kmq

JOINT-VENTURES

SHELL ITALIA E&P	
	CASCINA ALBERTO

**ELENCO DELLE DITTE - Aggiornamento 30/novembre/2015
RICERCA E COLTIVAZIONE DI IDROCARBURI**

NORTHSUN ITALIA

S.p.A. (c.f. n. 05296511008) con sede legale ed amministrativa in Roma, Via Ludovisi, 16 (C.a.p. 00187).

TITOLI IN CUI LA DITTA E' PRESENTE

PERMESSI DI RICERCA IN TERRAFERMA		
	Numero titoli	Superficie pro-quota (Kmq)
Unico titolare	2	467,01
	OPERA CASCINA S. PIETRO	
Rappresentante unico	2	112,18
	LA PROSPERA CROCETTA	
Contitolare	1	19,08
	SAN VINCENZO	
Total	5	598,27

CONCESSIONI DI COLTIVAZIONE IN TERRAFERMA

	Numero titoli	Superficie pro-quota (Kmq)
Unico titolare	1	38,59
	CASCINA CASTELLO	
Rappresentante unico	1	4,79
	SILLARO	
Total	2	43,38

Completivamente NORTHSUN ITALIA è presente in 7 titoli per una superficie pro-quota totale di 641,65 Kmq

JOINT-VENTURES

ALEANNA RESOURCES	
	LA PROSPERA
PETROREP ITALIANA	
	LA PROSPERA
PO VALLEY OPERATIONS PTY	
	CROCETTA SAN VINCENZO SILLARO

PADANA ENERGIA

S.p.A. (c.f. n. 02342760390) con sede legale in Marina di Ravenna (RA), Via del Marchesato 13 (C.a.p. 48123).

TITOLI IN CUI LA DITTA E' PRESENTE

PERMESSI DI RICERCA IN TERRAFERMA		
	Numero titoli	Superficie pro-quota (Kmq)
Rappresentante unico	1	245,18
	TORRENTE NURE	
Total	1	245,18

CONCESSIONI DI COLTIVAZIONE IN TERRAFERMA

	Numero titoli	Superficie pro-quota (Kmq)	
Unico titolare	11	884,78	
	MEZZOCOLLE SANTERNO SAN POTITO RAVENNA TERRA PORTO CORSINI TERRA MIRANDOLA SPILAMBERTO SETTALA OVANENGO VESCOVATO POMPOSA		
	Rappresentante unico	1	38,95
		QUARTO	
	Total	12	923,73

Completivamente PADANA ENERGIA è presente in 13 titoli per una superficie pro-quota totale di 1.168,9 Kmq

JOINT-VENTURES

EDISON	
	QUARTO
PETROREP ITALIANA	
	TORRENTE NURE

PANTHER EUREKA

S.r.l. (c.f. n. 05290230829) con sede in Ragusa, via Grazia Deledda n. 50 (C.a.p. 97100)

TITOLI IN CUI LA DITTA E' PRESENTE

PERMESSI DI RICERCA IN SICILIA		
	Numero titoli	Superficie pro-quota (Kmq)
Unico titolare	1	741,20
	FIUME TELLARO	
Total	1	741,20

Completivamente PANTHER EUREKA è presente in 1 titolo per una superficie pro-quota totale di 741,2 Kmq

**ELENCO DELLE DITTE - Aggiornamento 30/novembre/2015
RICERCA E COLTIVAZIONE DI IDROCARBURI**

PENGAS ITALIANA

S.r.l. (c.f. n. 05489970961) con sede in Milano, Via Vincenzo Bellini 15 (C.a.p. 20122).

TITOLI IN CUI LA DITTA E' PRESENTE

PERMESSI DI RICERCA IN TERRAFERMA		
	Numero titoli	Superficie pro-quota (Kmq)
Unico titolare	1	539,40
	CALCIO	
Total	1	539,40
CONCESSIONI DI COLTIVAZIONE IN TERRAFERMA		
	Numero titoli	Superficie pro-quota (Kmq)
Unico titolare	1	41,61
	MASSERIA VIORANO	
Total	1	41,61

Compressivamente PENGAS ITALIANA è presente in 2 titoli per una superficie pro-quota totale di 581,01 Kmq

PENTEX ITALIA

Ltd. (c.f. n. 97063580589) con sede in Gainsborough (Gran Bretagna) Corringham Industrial Estate Lincs DN 21 1 QB e sede secondaria in Ripi (FR), Via Varroccia, 43 (C.a.p. 03027)

TITOLI IN CUI LA DITTA E' PRESENTE

PERMESSI DI RICERCA IN TERRAFERMA		
	Numero titoli	Superficie pro-quota (Kmq)
Rappresentante unico	1	467,50
	COLFELICE	
Total	1	467,50

Compressivamente PENTEX ITALIA è presente in 1 titolo per una superficie pro-quota totale di 467,5 Kmq

JOINT-VENTURES

MGO	COLFELICE
-----	-----------

PETREN

S.r.l. (c.f. n. 11964380155) con sede legale ed uffici in Milano, Via Monte Rosa, 60 (C.a.p. 20100) c/o Reporting S.r.l.

TITOLI IN CUI LA DITTA E' PRESENTE

PERMESSI DI RICERCA IN TERRAFERMA		
	Numero titoli	Superficie pro-quota (Kmq)
Contitolare	1	18,24
	MONTELURO	
Total	1	18,24

Compressivamente PETREN è presente in 1 titolo per una superficie pro-quota totale di 18,24 Kmq

JOINT-VENTURES

APENNINE ENERGY	MONTELURO
-----------------	-----------

PETROCELTIC ITALIA

S.r.l. (c.f. n.08662141004) con sede in Roma, Via Paola, 24 (C.a.p. 00186).

TITOLI IN CUI LA DITTA E' PRESENTE

PERMESSI DI RICERCA IN TERRAFERMA		
	Numero titoli	Superficie pro-quota (Kmq)
Unico titolare	1	745,90
	RONSECCO	
Contitolare	1	345,80
	CARISIO	
Total	2	1.091,70

PERMESSI DI RICERCA NEL SOTTOFONDO MARINO		
	Numero titoli	Superficie pro-quota (Kmq)
Unico titolare	3	945,60
	B.R272.EL B.R271.EL B.R270.EL	
Rappresentante unico	1	50,67
	B.R268.RG	
Total	4	996,27

Compressivamente PETROCELTIC ITALIA è presente in 6 titoli per una superficie pro-quota totale di 2.087,97 Kmq

JOINT-VENTURES

COMPAGNIA GENERALE IDROCARBURI	CARISIO
CYGAM ENERGY ITALIA	B.R268.RG
ENI	CARISIO

**ELENCO DELLE DITTE - Aggiornamento 30/novembre/2015
RICERCA E COLTIVAZIONE DI IDROCARBURI**

PETROREP ITALIANA

S.p.A. (c.f. n. 00430680108) con sede in Genova, Viale Sauli, 4/8b (C.a.p. 16121) ed uffici in Milano, Via Giacomo Leopardi, 26 (C.a.p. 20123)

TITOLI IN CUI LA DITTA E' PRESENTE

PERMESSI DI RICERCA IN TERRAFERMA		
	Numero titoli	Superficie pro-quota (Kmq)
Contitolare	4	135,99
	COLLE DEI NIDI CADELBOSCO DI SOPRA LA PROSPERA TORRENTE NURE	
Total	4	135,99

CONCESSIONI DI COLTIVAZIONE IN TERRAFERMA		
	Numero titoli	Superficie pro-quota (Kmq)
Contitolare	6	31,85
	FORNOVO DI TARO MONTEARDONE MONTE VERDESE S. ANDREA S. MAURO TORRENTE MENOCCHIA	
Total	6	31,85

Complessivamente PETROREP ITALIANA è presente in 10 titoli per una superficie pro-quota totale di 167,84 Kmq

JOINT-VENTURES

ALEANNA RESOURCES	
	LA PROSPERA
CANOEL ITALIA	
	COLLE DEI NIDI S. ANDREA S. MAURO
EDISON	
	S. ANDREA TORRENTE MENOCCHIA
GAS PLUS ITALIANA	
	COLLE DEI NIDI FORNOVO DI TARO MONTE VERDESE MONTEARDONE S. MAURO
IRMINIO	
	MONTEARDONE
NORTHSUN ITALIA	
	LA PROSPERA
PADANA ENERGIA	
	TORRENTE NURE
PO VALLEY OPERATIONS PTY	
	CADELBOSCO DI SOPRA
ROCKHOPPER ITALIA	
	FORNOVO DI TARO MONTE VERDESE MONTEARDONE

PO VALLEY OPERATIONS PTY

Ltd. (c.f. n. 05584311004) con sede legale in Roma, Via Ludovisi, 16 (C.a.p. 00187).

TITOLI IN CUI LA DITTA E' PRESENTE

PERMESSI DI RICERCA IN TERRAFERMA		
	Numero titoli	Superficie pro-quota (Kmq)
Unico titolare	3	631,17
	TOZZONA GRATTASASSO PODERE GALLINA	
Rappresentante unico	2	475,50
	CADELBOSCO DI SOPRA SAN VINCENZO	
Contitolare	1	18,05
	CROCETTA	
Total	6	1.124,73

PERMESSI DI RICERCA NEL SOTTOFONDO MARINO		
	Numero titoli	Superficie pro-quota (Kmq)
Unico titolare	1	526,00
	A.R 94.PY	
Total	1	526,00

CONCESSIONI DI COLTIVAZIONE IN TERRAFERMA		
	Numero titoli	Superficie pro-quota (Kmq)
Contitolare	1	2,58
	SILLARO	
Total	1	2,58

Complessivamente PO VALLEY OPERATIONS PTY è presente in 8 titoli per una superficie pro-quota totale di 1.653,31 Kmq

JOINT-VENTURES

NORTHSUN ITALIA	
	CROCETTA SAN VINCENZO SILLARO
PETROREP ITALIANA	
	CADELBOSCO DI SOPRA

**ELENCO DELLE DITTE - Aggiornamento 30/novembre/2015
RICERCA E COLTIVAZIONE DI IDROCARBURI**

ROCKHOPPER CIVITA

Ltd. (c.f. n. 93040860434) con sede legale in Londra, Southampton Buildings WC2 1AP, e sede secondaria in Roma, via Cornelia, 498 (C.a.p. 00166).

TITOLI IN CUI LA DITTA E' PRESENTE

PERMESSI DI RICERCA IN TERRAFERMA		
	Numero titoli	Superficie pro-quota (Kmq)
Unico titolare	1	276,57
	CIVITA	
Total	1	276,57
CONCESSIONI DI COLTIVAZIONE IN TERRAFERMA		
	Numero titoli	Superficie pro-quota (Kmq)
Unico titolare	1	7,32
	AGLAVIZZA	
Total	1	7,32

Complessivamente ROCKHOPPER CIVITA è presente in 2 titoli per una superficie pro-quota totale di 283,89 Kmq

ROCKHOPPER ITALIA

S.p.A. (c.f. n. 08344911006), con sede in Roma, Via Cornelia, 498 (C.a.p. 00166)

TITOLI IN CUI LA DITTA E' PRESENTE

PERMESSI DI RICERCA IN TERRAFERMA		
	Numero titoli	Superficie pro-quota (Kmq)
Rappresentante unico	1	61,47
	SERRA S. BERNARDO	
Contitolare	1	3,86
	TORRENTE LA VELLA	
Total	2	65,33
PERMESSI DI RICERCA NEL SOTTOFONDO MARINO		
	Numero titoli	Superficie pro-quota (Kmq)
Unico titolare	1	271,25
	B.R269.GC	
Contitolare	1	15,26
	A.R 81.FR	
Total	2	286,51
CONCESSIONI DI COLTIVAZIONE IN TERRAFERMA		
	Numero titoli	Superficie pro-quota (Kmq)
Unico titolare	2	168,35
	SCANZANO SAN BASILE	
Rappresentante unico	2	75,91
	MONTE VERDESE TORRENTE CELONE	
Contitolare	2	9,69
	FORNOVO DI TARO MONTEARDONE	
Total	6	253,95
CONCESSIONI DI COLTIVAZIONE NEL SOTTOFONDO MARINO		
	Numero titoli	Superficie pro-quota (Kmq)
Contitolare	2	48,23
	A.C 35.AG A.C 19.PI	
Total	2	48,23

Complessivamente ROCKHOPPER ITALIA è presente in 12 titoli per una superficie pro-quota totale di 654,03 Kmq

SARAS

S.p.A. (c.f. n. 00136440922) con sede in Sarroch (CA), S.S. Sulcitana, 195 (C.a.p. 09018).

TITOLI IN CUI LA DITTA E' PRESENTE

PERMESSI DI RICERCA IN TERRAFERMA		
	Numero titoli	Superficie pro-quota (Kmq)
Unico titolare	1	443,00
	ELEONORA	
Total	1	443,00
PERMESSI DI RICERCA DI RISORSE GEOTERMICHE IN TERRAFERMA		
	Numero titoli	Superficie pro-quota (Kmq)
Unico titolare	1	122,22
	IGIA RISORSE GEOTERMICHE	
Total	1	122,22

Complessivamente SARAS è presente in 2 titoli per una superficie pro-quota totale di 565,22 Kmq

JOINT-VENTURES

EDISON	
	TORRENTE CELONE TORRENTE LA VELLA
ENI	
	A.C 19.PI A.C 35.AG A.R 81.FR SERRA S. BERNARDO
GAS PLUS ITALIANA	
	FORNOVO DI TARO MONTE VERDESE MONTEARDONE
IRMINIO	
	MONTEARDONE
PETROREP ITALIANA	
	FORNOVO DI TARO MONTE VERDESE MONTEARDONE
TOTAL E&P ITALIA	
	SERRA S. BERNARDO

**ELENCO DELLE DITTE - Aggiornamento 30/novembre/2015
RICERCA E COLTIVAZIONE DI IDROCARBURI**

SARP

S.p.A. Servizi & Assistenza Ricerche Petrolifere (c.f. n. 01890600248) con sede in Novena Vicentina (VI), Via Cesare Battisti, 12, (C.a.p. 36025).

TITOLI IN CUI LA DITTA E' PRESENTE

PERMESSI DI RICERCA IN TERRAFERMA		
	Numero titoli	Superficie pro-quota (Kmq)
Contitolare	1	11,12
	MONTEMARCIANO	
Total	1	11,12
CONCESSIONI DI COLTIVAZIONE IN TERRAFERMA		
	Numero titoli	Superficie pro-quota (Kmq)
Contitolare	1	1,23
	SAN LORENZO	
Total	1	1,23

Completivamente SARP è presente in 2 titoli per una superficie pro-quota totale di 12,35 Kmq

JOINT-VENTURES

APENNINE ENERGY	
	MONTEMARCIANO SAN LORENZO

SHELL ITALIA E&P

S.p.A. (c.f. n. 05160421003) con sede in Roma, Piazza Indipendenza, 11b (C.a.p. 00185).

TITOLI IN CUI LA DITTA E' PRESENTE

PERMESSI DI RICERCA IN TERRAFERMA		
	Numero titoli	Superficie pro-quota (Kmq)
Rappresentante unico	1	369,71
	CASCINA ALBERTO	
Contitolare	2	8,51
	TEMPA MOLIANO FOSSO VALDIENNA	
Total	3	378,22
CONCESSIONI DI COLTIVAZIONE IN TERRAFERMA		
	Numero titoli	Superficie pro-quota (Kmq)
Contitolare	2	331,62
	VAL D'AGRI GORGOLIONE	
Total	2	331,62

Completivamente SHELL ITALIA E&P è presente in 5 titoli per una superficie pro-quota totale di 709,84 Kmq

JOINT-VENTURES

ENI	
	FOSSO VALDIENNA TEMPA MOLIANO VAL D'AGRI
MITSUI E&P ITALIA B	
	GORGOLIONE
NORTHERN PETROLEUM (UK) LTD	
	CASCINA ALBERTO
TOTAL E&P ITALIA	
	FOSSO VALDIENNA GORGOLIONE TEMPA MOLIANO

SIM

S.r.l. (c.f. n. 00171870462) con sede in Viareggio (Lucca), località Massarosa (LU), Via Montramito (C.a.p. 55054)

TITOLI IN CUI LA DITTA E' PRESENTE

CONCESSIONI DI COLTIVAZIONE IN TERRAFERMA		
	Numero titoli	Superficie pro-quota (Kmq)
Unico titolare	2	313,14
	PIETRAMALA TOMBOLO	
Total	2	313,14

Completivamente SIM è presente in 2 titoli per una superficie pro-quota totale di 313,14 Kmq

SOCIETÀ IDROELETTRICA ALTO MODENESE - S.I.A.M.

S.r.l. (c.f. n. 00266280361) con sede in Lama Mocogno (MO), località Barigazzo, Via Nazionale, 65 (C.a.p. 41023)

TITOLI IN CUI LA DITTA E' PRESENTE

CONCESSIONI DI COLTIVAZIONE IN TERRAFERMA		
	Numero titoli	Superficie pro-quota (Kmq)
Unico titolare	3	39,41
	MONTE CANTIERE VETTA BARIGAZZO	
Total	3	39,41

Completivamente SOCIETÀ IDROELETTRICA ALTO MODENESE - S.I.A.M. è presente in 3 titoli per una superficie pro-quota totale di 39,41 Kmq

**ELENCO DELLE DITTE - Aggiornamento 30/novembre/2015
RICERCA E COLTIVAZIONE DI IDROCARBURI**

SOCOPLUS

S.r.l. (c.f. n. 02242850341) con sede legale ed uffici in Fidenza (PR), Via Emilia, 12 (C.a.p. 43036)

TITOLI IN CUI LA DITTA E' PRESENTE

CONCESSIONI DI COLTIVAZIONE IN TERRAFERMA		
	Numero titoli	Superficie pro-quota (Kmq)
Unico titolare	1	1,15
	POGGIO CASTIONE	
Total	1	1,15

Completivamente SOCOPLUS è presente in 1 titolo per una superficie pro-quota totale di 1,15 Kmq

TERME DI SALSOMAGGIORE E DI TABIANO

S.p.A. (c.f. n. 00153990346) con sede in Salsomaggiore Terme (PR), Via Roma, 9 (C.a.p. 43039)

TITOLI IN CUI LA DITTA E' PRESENTE

CONCESSIONI DI COLTIVAZIONE IN TERRAFERMA		
	Numero titoli	Superficie pro-quota (Kmq)
Unico titolare	2	13,91
	SALSOMAGGIORE I SALSOMAGGIORE II	
Total	2	13,91

Completivamente TERME DI SALSOMAGGIORE E DI TABIANO è presente in 2 titoli per una superficie pro-quota totale di 13,91 Kmq

TERRACON

S.r.l. (c.f. 04348780489), con sede legale in Firenze, Viale Bovio, 20 (C.a.p. 50136) ed Uffici in Firenze, Via della Scala, 69 (C.a.p. 50123).

TITOLI IN CUI LA DITTA E' PRESENTE

PERMESSI DI RICERCA IN TERRAFERMA		
	Numero titoli	Superficie pro-quota (Kmq)
Unico titolare	2	663,36
	SASSUOLO BIBBIANO	
Total	2	663,36

Completivamente TERRACON è presente in 2 titoli per una superficie pro-quota totale di 663,36 Kmq

TOTAL E&P ITALIA

S.p.A. (c.f. n. 10569621005), con sede in Roma, Via Cornelia, 498 (C.a.p. 00166).

TITOLI IN CUI LA DITTA E' PRESENTE

PERMESSI DI RICERCA IN TERRAFERMA		
	Numero titoli	Superficie pro-quota (Kmq)
Rappresentante unico	4	353,86
	ALIANO TEANA TEMPA MOLIANO FOSSO VALDIENNA	
Contitolare	1	36,98
	SERRA S. BERNARDO	
Total	5	390,84
CONCESSIONI DI COLTIVAZIONE IN TERRAFERMA		
	Numero titoli	Superficie pro-quota (Kmq)
Rappresentante unico	1	145,29
	GORGOGNONE	
Total	1	145,29

Completivamente TOTAL E&P ITALIA è presente in 6 titoli per una superficie pro-quota totale di 536,14 Kmq

JOINT-VENTURES

ENI	ALIANO FOSSO VALDIENNA SERRA S. BERNARDO TEANA TEMPA MOLIANO
MITSUI E&P ITALIA B	GORGOGNONE
ROCKHOPPER ITALIA	SERRA S. BERNARDO
SHELL ITALIA E&P	FOSSO VALDIENNA GORGOGNONE TEMPA MOLIANO

**ELENCO DELLE DITTE - Aggiornamento 30/novembre/2015
STOCCAGGIO DEL GAS NATURALE**

BLUGAS INFRASTRUTTURE

S.r.l.

TITOLI IN CUI LA DITTA E' PRESENTE

CONCESSIONI DI STOCCAGGIO IN TERRAFERMA		
	Numero titoli	Superficie pro-quota (Kmq)
Contitolare	1	5,18
	SAN POTITO E COTIGNOLA STOCCAGGIO	
Total	1	5,18

Compressivamente BLUGAS INFRASTRUTTURE è presente in 1 titolo per una superficie pro-quota totale di 5,18 Kmq

JOINT-VENTURES

EDISON STOCCAGGIO	
	SAN POTITO E COTIGNOLA STOCCAGGIO

EDISON STOCCAGGIO

S.p.A. (c.f. n. 04501620969) con sede in Milano, Foro Buonaparte, 31 (C.a.p. 20121).

TITOLI IN CUI LA DITTA E' PRESENTE

CONCESSIONI DI STOCCAGGIO IN TERRAFERMA		
	Numero titoli	Superficie pro-quota (Kmq)
Unico titolare	2	119,33
	COLLALTO STOCCAGGIO CELLINO STOCCAGGIO	
Rappresentante unico	1	46,58
	SAN POTITO E COTIGNOLA STOCCAGGIO	
Total	3	165,91

Compressivamente EDISON STOCCAGGIO è presente in 3 titoli per una superficie pro-quota totale di 165,91 Kmq

JOINT-VENTURES

BLUGAS INFRASTRUTTURE	
	SAN POTITO E COTIGNOLA STOCCAGGIO

GEOGASTOCK

S.p.A. (c.f. n. 02437370345) con sede in Paderno Franciacorta (BS), Via Donatori di Sangue 6/d (C.a.p. 25050)

TITOLI IN CUI LA DITTA E' PRESENTE

CONCESSIONI DI STOCCAGGIO IN TERRAFERMA		
	Numero titoli	Superficie pro-quota (Kmq)
Unico titolare	1	48,16
	CUGNO LE MACINE STOCCAGGIO	
Total	1	48,16

Compressivamente GEOGASTOCK è presente in 1 titolo per una superficie pro-quota totale di 48,16 Kmq

ITAL GAS STORAGE

S.r.l. (c.f. n. 08751271001), con sede legale in Milano, Via Meravigli 3 (C.a.p. 20123).

TITOLI IN CUI LA DITTA E' PRESENTE

CONCESSIONI DI STOCCAGGIO IN TERRAFERMA		
	Numero titoli	Superficie pro-quota (Kmq)
Unico titolare	1	24,23
	CORNEGLIANO STOCCAGGIO	
Total	1	24,23

Compressivamente ITAL GAS STORAGE è presente in 1 titolo per una superficie pro-quota totale di 24,23 Kmq

STOCCAGGI GAS ITALIA (STOGIT)

S.p.A. (c.f. n. 13271380159) con sede legale - Piazza Santa Barbara, 7 - 20097 San Donato Milanese (MI)

TITOLI IN CUI LA DITTA E' PRESENTE

CONCESSIONI DI STOCCAGGIO IN TERRAFERMA		
	Numero titoli	Superficie pro-quota (Kmq)
Unico titolare	10	689,86
	BORDOLANO STOCCAGGIO ALFONSINE STOCCAGGIO SABBIONCELLO STOCCAGGIO SERGNANO STOCCAGGIO MINERBIO STOCCAGGIO BRUGHERIO STOCCAGGIO RIPALTA STOCCAGGIO CORTEMAGGIORE STOCCAGGIO SETTALA STOCCAGGIO FIUME TRESTE STOCCAGGIO	
Total	10	689,86

Compressivamente STOCCAGGI GAS ITALIA (STOGIT) è presente in 10 titoli per una superficie pro-quota totale di 689,86 Kmq

**ELENCO DELLE DITTE - Aggiornamento 30/novembre/2015
RICERCA E COLTIVAZIONE DI RISORSE GEOTERMICHE**

AIM SERVIZI A RETE

S.r.l. (c.f. n. 03196810240), con sede in Vicenza, Contrà Pedemuro San Biagio, 72

TITOLI IN CUI LA DITTA E' PRESENTE

CONCESSIONI DI COLTIVAZIONE DI RISORSE GEOTERMICHE IN TERRAFERMA		
	Numero titoli	Superficie pro-quota (Kmq)
Unico titolare	1	2,52
	VICENZA	
Total	1	2,52

Completivamente AIM SERVIZI A RETE è presente in 1 titolo per una superficie pro-quota totale di 2,52 Kmq

COGEME

S.p.A. (c.f. n. 00298360173) con sede in Rovato (BS), Via XXV Aprile 18 (C.a.p. 25038).

TITOLI IN CUI LA DITTA E' PRESENTE

PERMESSI DI RICERCA DI RISORSE GEOTERMICHE IN TERRAFERMA		
	Numero titoli	Superficie pro-quota (Kmq)
Unico titolare	2	92,95
	TOBIA FRANCIACORTA	
Total	2	92,95

Completivamente COGEME è presente in 2 titoli per una superficie pro-quota totale di 92,95 Kmq

DER

S.r.l.

TITOLI IN CUI LA DITTA E' PRESENTE

PERMESSI DI RICERCA DI RISORSE GEOTERMICHE IN TERRAFERMA		
	Numero titoli	Superficie pro-quota (Kmq)
Unico titolare	1	45,00
	ROMA OVEST	
Total	1	45,00

Completivamente DER è presente in 1 titolo per una superficie pro-quota totale di 45, Kmq

ENEL GREEN POWER

S.p.A. (c.f. n. 10236451000) con sede legale in Pisa, Via Andrea Pisano, 120 (C.a.p. 56122)

TITOLI IN CUI LA DITTA E' PRESENTE

PERMESSI DI RICERCA DI RISORSE GEOTERMICHE IN TERRAFERMA		
	Numero titoli	Superficie pro-quota (Kmq)
Unico titolare	4	935,24
	MONTEGEMOLI MONTEBAMBOLI MURCI BOCCHEGGIANO	
Total	4	935,24

CONCESSIONI DI COLTIVAZIONE DI RISORSE GEOTERMICHE IN TERRAFERMA		
	Numero titoli	Superficie pro-quota (Kmq)
Unico titolare	8	492,95
	CHIUSDINO TRAVALE LUSTIGNANO LARDERELLO CANNETO RIO SECCO PIANCASTAGNAIO BAGNORE	
Total	8	492,95

Completivamente ENEL GREEN POWER è presente in 12 titoli per una superficie pro-quota totale di 1.428,19 Kmq

ENERGY PACKET

TITOLI IN CUI LA DITTA E' PRESENTE

PERMESSI DI RICERCA DI RISORSE GEOTERMICHE IN TERRAFERMA		
	Numero titoli	Superficie pro-quota (Kmq)
Unico titolare	1	7,56
	LA GRASCETA	
Total	1	7,56

Completivamente ENERGY PACKET è presente in 1 titolo per una superficie pro-quota totale di 7,56 Kmq

**ELENCO DELLE DITTE - Aggiornamento 30/novembre/2015
RICERCA E COLTIVAZIONE DI RISORSE GEOTERMICHE**

ENI - Attività geotermiche

S.p.A. (c.f. n. 00484960588) con sede in Roma, Piazzale Enrico Mattei, 1 (C.a.p. 00144) ed uffici in San Donato Milanese (MI), Via Emilia, 1 (C.a.p. 20097)

TITOLI IN CUI LA DITTA E' PRESENTE

CONCESSIONI DI COLTIVAZIONE DI RISORSE GEOTERMICHE IN TERRAFERMA		
	Numero titoli	Superficie pro-quota (Kmq)
Rappresentante unico	1	15,86
	FERRARA	
Total	1	15,86

Compressivamente ENI - Attività geotermiche è presente in 1 titolo per una superficie pro-quota totale di 15,86 Kmq

JOINT-VENTURES

ENI - Attività geotermiche	FERRARA
----------------------------	---------

ERGA

S.p.A. (c.f. n. 01494190505) con sede legale in Pisa, Via Andrea Pisano, 120 (C.a.p. 56122) e sede amministrativa in Firenze, Via Pier Capponi, 61 (C.a.p. 50132)

TITOLI IN CUI LA DITTA E' PRESENTE

CONCESSIONI DI COLTIVAZIONE DI RISORSE GEOTERMICHE IN TERRAFERMA		
	Numero titoli	Superficie pro-quota (Kmq)
Unico titolare	1	111,15
	VALENTANO	
Contitolare	1	15,86
	FERRARA	
Total	2	127,01

Compressivamente ERGA è presente in 2 titoli per una superficie pro-quota totale di 127,01 Kmq

JOINT-VENTURES

ENI - Attività geotermiche	FERRARA
----------------------------	---------

FUTURO ENERGIA

S.r.l. (c.f. n. 02723340218) con sede in Bolzano, Via Alto Adige 40/VII (C.a.p. 39100)

TITOLI IN CUI LA DITTA E' PRESENTE

PERMESSI DI RICERCA DI RISORSE GEOTERMICHE IN TERRAFERMA		
	Numero titoli	Superficie pro-quota (Kmq)
Unico titolare	1	88,60
	PERETA	
Total	1	88,60

Compressivamente FUTURO ENERGIA è presente in 1 titolo per una superficie pro-quota totale di 88,6 Kmq

GEOENERGY

S.r.l. con sede legale in Cascina (PI), Via Norvegia, 68 (C.a.p. 56021).

TITOLI IN CUI LA DITTA E' PRESENTE

PERMESSI DI RICERCA DI RISORSE GEOTERMICHE IN TERRAFERMA		
	Numero titoli	Superficie pro-quota (Kmq)
Unico titolare	2	120,48
	GERFALCO MONTE LABBRO	
Total	2	120,48

Compressivamente GEOENERGY è presente in 2 titoli per una superficie pro-quota totale di 120,48 Kmq

GEOAPP

S.r.l. (c.f. n. 08052190967) con sede legale in Lodi, Via Biancardi, 4 (C.a.p. 26900)

TITOLI IN CUI LA DITTA E' PRESENTE

PERMESSI DI RICERCA DI RISORSE GEOTERMICHE IN TERRAFERMA		
	Numero titoli	Superficie pro-quota (Kmq)
Unico titolare	1	42,00
	MONTERONI	
Total	1	42,00

Compressivamente GEOAPP è presente in 1 titolo per una superficie pro-quota totale di 42, Kmq

**ELENCO DELLE DITTE - Aggiornamento 30/novembre/2015
RICERCA E COLTIVAZIONE DI RISORSE GEOTERMICHE**

GEOTERMICA

S.r.l. (c.f. n. 023497311204) con sede in S. Cataldo (CL), viale della Rinascita, 6 (C.a.p. 93017)

TITOLI IN CUI LA DITTA E' PRESENTE

PERMESSI DI RICERCA DI RISORSE GEOTERMICHE IN TERRAFERMA		
	Numero titoli	Superficie pro-quota (Kmq)
Unico titolare	1	6,49
	PANTELLERIA	
Total	1	6,49

Compressivamente GEOTERMICA è presente in 1 titolo per una superficie pro-quota totale di 6,49 Kmq

GEOTHERMICS ITALY

S.r.l. (c.f. n. 02682950213) con sede in Bolzano, Via Avogadro 4 (C.a.p. 39100)

TITOLI IN CUI LA DITTA E' PRESENTE

PERMESSI DI RICERCA DI RISORSE GEOTERMICHE IN TERRAFERMA		
	Numero titoli	Superficie pro-quota (Kmq)
Unico titolare	3	231,52
	PIANA DEL DIAVOLO LAGO DI VICO GUARDISTALLO	
Total	3	231,52

Compressivamente GEOTHERMICS ITALY è presente in 3 titoli per una superficie pro-quota totale di 231,52 Kmq

GESTO ITALIA

S.r.l. (c.f. n. 10619261000), con sede legale in Roma (RM), Viale delle Milizie 12 (C.a.p. 00192).

TITOLI IN CUI LA DITTA E' PRESENTE

PERMESSI DI RICERCA DI RISORSE GEOTERMICHE IN TERRAFERMA		
	Numero titoli	Superficie pro-quota (Kmq)
Unico titolare	3	259,17
	MONTALCINO MAZZOLLA CINIGIANO	
Total	3	259,17

Compressivamente GESTO ITALIA è presente in 3 titoli per una superficie pro-quota totale di 259,17 Kmq

ITERNA

S.r.l. (c.f. n. 02486200609) con sede in Frosinone, Via Lago di Como 44 (C.a.p. 03100)

TITOLI IN CUI LA DITTA E' PRESENTE

PERMESSI DI RICERCA DI RISORSE GEOTERMICHE IN TERRAFERMA		
	Numero titoli	Superficie pro-quota (Kmq)
Unico titolare	2	116,00
	TORRENIERI PECCIOLI	
Total	2	116,00

Compressivamente ITERNA è presente in 2 titoli per una superficie pro-quota totale di 116, Kmq

LA R.E.P. AMBIENTE

S.r.l.

TITOLI IN CUI LA DITTA E' PRESENTE

PERMESSI DI RICERCA DI RISORSE GEOTERMICHE IN TERRAFERMA		
	Numero titoli	Superficie pro-quota (Kmq)
Unico titolare	1	18,07
	VALLE DI SUIO	
Total	1	18,07

Compressivamente LA R.E.P. AMBIENTE è presente in 1 titolo per una superficie pro-quota totale di 18,07 Kmq

**ELENCO DELLE DITTE - Aggiornamento 30/novembre/2015
RICERCA E COLTIVAZIONE DI RISORSE GEOTERMICHE**

MAGMA ENERGY ITALIA

S.r.l. con sede legale in Firenze (FI), Via Bolognese 55 (C.a.p. 50139).

TITOLI IN CUI LA DITTA E' PRESENTE

PERMESSI DI RICERCA DI RISORSE GEOTERMICHE IN TERRAFERMA		
	Numero titoli	Superficie pro-quota (Kmq)
Unico titolare	2	487,16
	ROCCASTRADA MENSANO	
Total	2	487,16

Compressivamente MAGMA ENERGY ITALIA è presente in 2 titoli per una superficie pro-quota totale di 487,16 Kmq

MALPAGA

S.p.A.

TITOLI IN CUI LA DITTA E' PRESENTE

PERMESSI DI RICERCA DI RISORSE GEOTERMICHE IN TERRAFERMA		
	Numero titoli	Superficie pro-quota (Kmq)
Unico titolare	1	2,50
	MALPAGA	
Total	1	2,50

Compressivamente MALPAGA è presente in 1 titolo per una superficie pro-quota totale di 2,5 Kmq

RAVANO GREEN POWER

TITOLI IN CUI LA DITTA E' PRESENTE

PERMESSI DI RICERCA DI RISORSE GEOTERMICHE IN TERRAFERMA		
	Numero titoli	Superficie pro-quota (Kmq)
Unico titolare	1	64,79
	LA GUARDIOLA	
Total	1	64,79

Compressivamente RAVANO GREEN POWER è presente in 1 titolo per una superficie pro-quota totale di 64,79 Kmq

SARAS

S.p.A. (c.f. n. 00136440922) con sede in Sarroch (CA), S.S. Sulcitana, 195 (C.a.p. 09018).

TITOLI IN CUI LA DITTA E' PRESENTE

PERMESSI DI RICERCA IN TERRAFERMA		
	Numero titoli	Superficie pro-quota (Kmq)
Unico titolare	1	443,00
	ELEONORA	
Total	1	443,00
PERMESSI DI RICERCA DI RISORSE GEOTERMICHE IN TERRAFERMA		
	Numero titoli	Superficie pro-quota (Kmq)
Unico titolare	1	122,22
	IGIA RISORSE GEOTERMICHE	
Total	1	122,22

Compressivamente SARAS è presente in 2 titoli per una superficie pro-quota totale di 565,22 Kmq

SORGENIA GEOTHERMAL

S.r.l. con sede legale in Milano (MI), Via Vincenzo Viviani 12 (C.a.p. 20124).

TITOLI IN CUI LA DITTA E' PRESENTE

PERMESSI DI RICERCA DI RISORSE GEOTERMICHE IN TERRAFERMA		
	Numero titoli	Superficie pro-quota (Kmq)
Unico titolare	8	600,58
	LA VEDUTA CELLERE MONTORIO CELLE SUL RIGO LE CASCINELLE MURLO MONTE SANTA CROCE POGGIO MONTONE	
Total	8	600,58

Compressivamente SORGENIA GEOTHERMAL è presente in 8 titoli per una superficie pro-quota totale di 600,58 Kmq

**ELENCO DELLE DITTE - Aggiornamento 30/novembre/2015
RICERCA E COLTIVAZIONE DI RISORSE GEOTERMICHE**

SVOLTA

S.r.l. (c.f. n. 06743840727) con sede legale in Gioia del Colle (BA), Via Fratelli Rosati 33 (C.a.p. 70023)

TITOLI IN CUI LA DITTA E' PRESENTE

PERMESSI DI RICERCA DI RISORSE GEOTERMICHE IN TERRAFERMA		
	Numero titoli	Superficie pro-quota (Kmq)
Unico titolare	1	13,00
	POGGIO FORTE	
Total	1	13,00

Compressivamente SVOLTA è presente in 1 titolo per una superficie pro-quota totale di 13, Kmq

TERRA ENERGY

TITOLI IN CUI LA DITTA E' PRESENTE

PERMESSI DI RICERCA DI RISORSE GEOTERMICHE IN TERRAFERMA		
	Numero titoli	Superficie pro-quota (Kmq)
Unico titolare	2	137,50
	SCANSANO POMONTE	
Total	2	137,50

Compressivamente TERRA ENERGY è presente in 2 titoli per una superficie pro-quota totale di 137,5 Kmq

TOSCO GEO

S.r.l. (c.f. n. 06142590485) con sede in Barberino Val d'Elsa (FI), Via Pisana 47 (C.a.p. 50021)

TITOLI IN CUI LA DITTA E' PRESENTE

PERMESSI DI RICERCA DI RISORSE GEOTERMICHE IN TERRAFERMA		
	Numero titoli	Superficie pro-quota (Kmq)
Unico titolare	5	291,10
	SAN GAVINO MONREALE RIPA D'ORCIA CAMPIGLIA D'ORCIA CASTIGLIONE D'ORCIA BAGNOLO	
Total	5	291,10

Compressivamente TOSCO GEO è presente in 5 titoli per una superficie pro-quota totale di 291,1 Kmq



<http://unmig.mise.gov.it>