



MINISTERO DELLO SVILUPPO ECONOMICO
DIPARTIMENTO PER L'ENERGIA
DIREZIONE GENERALE PER LE RISORSE MINERARIE ED ENERGETICHE
UFFICIO NAZIONALE MINERARIO PER GLI IDROCARBURI E LA GEOTERMIA

Anno LIII - N. 4

30 Aprile 2009

BOLLETTINO UFFICIALE DEGLI IDROCARBURI E DELLA GEOTERMIA



MINISTERO DELLO SVILUPPO ECONOMICO
DIPARTIMENTO PER L'ENERGIA
DIREZIONE GENERALE PER LE RISORSE MINERARIE ED ENERGETICHE
UFFICIO NAZIONALE MINERARIO PER GLI IDROCARBURI E LA GEOTERMIA

Anno LIII - N. 4

30 Aprile 2009

BOLLETTINO UFFICIALE DEGLI IDROCARBURI E DELLA GEOTERMIA

Direttore responsabile: GILBERTO DIALUCE
Redazione: MARIA BEATRICE DE AMICIS
Grafica e impaginazione: OMBRETTA COPPI – NICOLA SANTOCCHI

SOMMARIO

AVVERTENZE	5
INDIRIZZI	6

ATTIVITÀ DI RICERCA E COLTIVAZIONE DI IDROCARBURI IN TERRA

ISTANZE DI PERMESSI

DETERMINAZIONI DI RIGETTO

Rigetto totale dell'istanza di permesso di ricerca «VIGNATE» presentata dalla Società PenGas.....	7
Rigetto totale dell'istanza di permesso di ricerca «MELZO» presentata dalla Società Northern Petroleum UK.....	7

PERMESSI

ISTANZE RELATIVE ALLA VIGENZA

Istanza di sospensione del decorso temporale del permesso di ricerca «MUTIGNANO» presentata dalla Società ENI (r.u.)	7
--	---

DECRETI DI CONFERIMENTO

Conferimento del permesso di ricerca «PONTE DEI GRILLI» alla Società AleAnna Resources.....	8
---	---

DECRETI RELATIVI ALLA TITOLARITÀ

Trasferimento, alla Società ENI, di quota della titolarità della Società Petroceltic Elsa relativa al permesso di ricerca «CARISIO».....	10
--	----

CONCESSIONI

ISTANZE DI PROROGA

Istanza di proroga della concessione di coltivazione «CUGNO LE MACINE» presentata dalla Società ENI.....	11
Istanza di proroga della concessione di coltivazione «SALGASTRI» presentata dalla Società Lazzi Gas	11

ATTIVITÀ DI RICERCA E COLTIVAZIONE DI IDROCARBURI IN MARE

ISTANZE DI PERMESSO

NUOVE ISTANZE

Istanza di permesso di ricerca «d28G.R.-AG» presentata dalle Società ENI ed Edison	12
--	----

DECRETI RELATIVI ALLA TITOLARITÀ

Trasferimento, alla Società Shell Italia E&P, di quota della titolarità della Società Northern Petroleum UK, contestualmente nominata rappresentante unica delle contitolari, relativamente al permesso di ricerca «G.R17.NP»	13
Trasferimento, alla Società Shell Italia E&P, di quota della titolarità della Società Northern Petroleum UK, contestualmente nominata rappresentante unica delle contitolari, relativamente al permesso di ricerca «G.R18.NP»	14
Trasferimento, alla Società Shell Italia E&P, di quota della titolarità della Società Northern Petroleum UK, contestualmente nominata rappresentante unica delle contitolari, relativamente al permesso di ricerca «G.R19.NP»	15
Trasferimento, alla Società Shell Italia E&P, di quota della titolarità della Società Northern Petroleum UK, contestualmente nominata rappresentante unica delle contitolari, relativamente al permesso di ricerca «G.R20.NP»	16
Trasferimento, alla Società Shell Italia E&P, di quota della titolarità della Società Northern Petroleum UK, contestualmente nominata rappresentante unica delle contitolari, relativamente al permesso di ricerca «G.R21.NP»	17
Trasferimento, alla Società Shell Italia E&P, di quota della titolarità della Società Northern Petroleum UK, contestualmente nominata rappresentante unica delle contitolari, relativamente al permesso di ricerca «G.R22.NP»	18

LEGGI, DECRETI, DISPOSIZIONI E COMUNICATI

DISPOSIZIONI E COMUNICATI

Modalità di presentazione delle istanze di permessi di ricerca.	19
--	----

RIEPILOGO TITOLI CESSATI

Situazione al 28 febbraio 2009.....	25
-------------------------------------	----

REGIONE SICILIA

Elenchi dei titoli minerari richiesti e concessi nella Regione Siciliana.....	26
---	----

PIANI TOPOGRAFICI

TAV. 1 – Permesso di ricerca PONTE DEI GRILLI.....	28
TAV. 2 – Istanza di permesso di ricerca d 28 G.R.-AG	29

ELENCHI

ELENCO DELLE ISTANZE	30
ELENCO DEI TITOLI VIGENTI	45

AVVERTENZE

Al fine di agevolare la consultazione delle istanze e dei provvedimenti citati con il loro numero di pubblicazione nel *Bollettino Ufficiale degli Idrocarburi e della Geotermia*, si riportano qui di seguito i numeri di pubblicazione che contrassegnano le istanze ed i provvedimenti pubblicati in ciascun numero del *B.U.I.G.*

BOLLETTINO			NUMERI DI PUBBLICAZIONE		BOLLETTINO			NUMERI DI PUBBLICAZIONE	
Anno	Numero	Data di pubblicazione	dal numero	al numero	Anno	Numero	Data di pubblicazione	dal numero	al numero
XLVII	1	31 gennaio 2003	1	8	L	7	31 luglio 2006	82	94
XLVII	2	28 febbraio 2003	9	24	L	8	31 agosto 2006	95	113
XLVII	3	31 marzo 2003	25	40	L	9	30 settembre 2006	114	124
XLVII	4	30 aprile 2003	41	64	L	10	31 ottobre 2006	125	134
XLVII	5	31 maggio 2003	65	81	L	11	30 novembre 2006	135	152
XLVII	6	30 giugno 2003	82	88	L	12	31 dicembre 2006	153	168
XLVII	7	31 luglio 2003	89	100					
XLVII	8	31 agosto 2003	101	118	LI	1	31 gennaio 2007	1	10
XLVII	9	30 settembre 2003	119	124	LI	2	28 febbraio 2007	11	22
XLVII	10	31 ottobre 2003	125	135	LI	3	31 marzo 2007	23	32
XLVII	11	30 novembre 2003	136	144	LI	4	30 aprile 2007	33	51
XLVII	12	31 dicembre 2003	145	167	LI	5	31 maggio 2007	52	62
					LI	6	30 giugno 2007	63	64
XLVIII	1	31 gennaio 2004	1	10	LI	7	31 luglio 2007	65	75
XLVIII	2	29 febbraio 2004	11	24	LI	8	31 agosto 2007	76	88
XLVIII	3	31 marzo 2004	25	47	LI	9	30 settembre 2007	89	98
XLVIII	4	30 aprile 2004	48	60	LI	10	31 ottobre 2007	99	117
XLVIII	5	31 maggio 2004	61	69	LI	11	30 novembre 2007	118	140
XLVIII	6	30 giugno 2004	70	82	LI	12	31 dicembre 2007	141	151
XLVIII	7	31 luglio 2004	83	87					
XLVIII	8	31 agosto 2004	88	104	LII	1	31 gennaio 2008	1	11
XLVIII	9	30 settembre 2004	105	112	LII	2	29 febbraio 2008	12	20
XLVIII	10	31 ottobre 2004	113	119	LII	3	31 marzo 2008	21	38
XLVIII	11	30 novembre 2004	120	147	LII	4	30 aprile 2008	39	53
XLVIII	12	31 dicembre 2004	148	158	LII	5	31 maggio 2008	54	66
					LII	6	30 giugno 2008	67	82
XLIX	1	31 gennaio 2005	1	8	LII	7	31 luglio 2008	83	134
XLIX	2	28 febbraio 2005	9	19	LII	8	31 agosto 2008	135	145
XLIX	3	31 marzo 2005	20	32	LII	9	30 settembre 2008	146	156
XLIX	4	30 aprile 2005	33	43	LII	10	31 ottobre 2008	157	173
XLIX	5	31 maggio 2005	44	49	LII	11	30 novembre 2008	174	191
XLIX	6	30 giugno 2005	50	71	LII	12	31 dicembre 2008	192	204
XLIX	7	31 luglio 2005	72	95					
XLIX	8	31 agosto 2005	96	107	LIII	1	31 gennaio 2009	1	7
XLIX	9	30 settembre 2005	108	113	LIII	2	28 febbraio 2009	8	20
XLIX	10	31 ottobre 2005	114	127	LIII	3	31 marzo 2009	21	33
XLIX	11	30 novembre 2005	128	136	LIII	4	30 aprile 2009	34	50
XLIX	12	31 dicembre 2005	137	155					
L	1	31 gennaio 2006	1	15					
L	2	28 febbraio 2006	16	34					
L	3	31 marzo 2006	35	43					
L	4	30 aprile 2006	44	61					
L	5	31 maggio 2006	62	71					
L	6	30 giugno 2006	72	81					

La delimitazione delle istanze, dei permessi e delle concessioni pubblicate sui BUIG è rappresentata esclusivamente dalle relative coordinate geografiche, pertanto le tavole allegate sono puramente indicative ed eventuali incongruenze con le suddette coordinate geografiche sono da considerarsi semplici imprecisioni grafiche.

Eventuali opposizioni o reclami avverso le istanze ed i provvedimenti pubblicati nel *B.U.I.G.*, redatte in carta legale, vanno indirizzate al Ministero dello sviluppo economico - Direzione generale dell'energia e delle risorse minerarie - Ufficio nazionale minerario per gli idrocarburi e la geotermia - Roma, Via Molise, 2 (C.A.P. 00187).

Si comunica inoltre che, per ovviare ai ritardi tecnici nella distribuzione e messa in vendita del *B.U.I.G.*, gli Operatori interessati alla tempestiva conoscenza dei dati di pubblicazione possono consultare le bozze di stampa o, in assenza, il sommario ed i piani topografici, presso la Redazione del *B.U.I.G.*, all'indirizzo suddetto, a partire dal 1° giorno del mese successivo alla data di pubblicazione del Bollettino stesso.

INDIRIZZI

MINISTERO SVILUPPO ECONOMICO

Dipartimento per l'Energia

Direzione Generale per le Risorse Minerarie Energetiche

UFFICIO NAZIONALE MINERARIO PER GLI IDROCARBURI E LA GEOTERMIA

– ex Uffici XVIII, XIX, XX, XXI - Via Molise, 2 - 00187 Roma - tel. 06 47052859 - fax 06 47887802

– ex Ufficio XXII - Via Zamboni, 1 - 40125 Bologna - tel. 051 234326 - fax 051 228927

– ex Ufficio XXIII - Via Benedetto Croce, 40 - 00142 Roma - tel. 06 5411754 - fax 06 5410696

– ex Ufficio XXIV - Piazza Giovanni Bovio, 22 - 80133 Napoli - tel. 081 5510049 - fax 081 5519460

MERCATO DEL GAS

ex Ufficio X - Via Molise, 2 - 00187 Roma - tel. 06 47052796 - fax 06 47052036

ATTIVITÀ DI RICERCA E COLTIVAZIONE DI IDROCARBURI IN TERRA

ISTANZE DI PERMESSI

DETERMINAZIONI DI RIGETTO

NUMERO DI PUBBLICAZIONE: 34.

DETERMINAZIONE 24 marzo 2009, n. 36546.

Rigetto totale dell'istanza di permesso di ricerca «VIGNATE» presentata dalla Società PenGas
(estratto).

Il Direttore generale delle risorse minerarie ed energetiche, sentita la Commissione per gli idrocarburi e le risorse minerarie, ha rigettato totalmente, con determinazione in data 24 marzo 2009, n. 36546, l'istanza di permesso di ricerca «VIGNATE» presentata dalla Società PENGAS e pubblicata nel *B.U.I.G.* Anno LI- N. 10, in seguito all'accoglimento dell'istanza «MELZO» presentata dalla Società MAC OIL, pubblicata nel *B.U.I.G.* Anno LII - N. 2.

NUMERO DI PUBBLICAZIONE: 35.

DETERMINAZIONE 24 marzo 2009, n. 36547.

Rigetto totale dell'istanza di permesso di ricerca «MELZO» presentata dalla Società Northern Petroleum UK
(estratto).

Il Direttore generale delle risorse minerarie ed energetiche, sentita la Commissione per gli idrocarburi e le risorse minerarie, ha rigettato totalmente, con determinazione in data 24 marzo 2009, n. 36547, l'istanza di permesso di ricerca «MELZO» presentata dalla Società NORTHERN PETROLEUM UK e pubblicata nel *B.U.I.G.* Anno LII- N. 2, in seguito all'accoglimento dell'istanza «MELZO» presentata dalla Società MAC OIL, pubblicata nel *B.U.I.G.* Anno LII - N. 2.

PERMESSI

ISTANZE RELATIVE ALLA VIGENZA

NUMERO DI PUBBLICAZIONE: 36.

Istanza di sospensione del decorso temporale del permesso di ricerca «MUTIGNANO presentata dalla Società ENI (r.u.)
(estratto).

Con istanza pervenuta al Ministero dello sviluppo economico il 12 marzo 2009, la Società ENI, rappresentante unica delle contitolari del permesso di ricerca ubicato nelle province di Pescara e Teramo, convenzionalmente denominato «MUTIGNANO» (v. Elenco dei permessi di ricerca, n. 501 di riferimento), ha chiesto la sospensione del decorso temporale del permesso stesso.

DECRETI DI CONFERIMENTO

NUMERO DI PUBBLICAZIONE: 37.

DECRETO MINISTERIALE 2 febbraio 2009.

Conferimento del permesso di ricerca «PONTE DEI GRILLI» alla Società AleAnna Resources
(v. Tavola fuori testo n. 1).

IL DIRETTORE GENERALE PER LE RISORSE MINERARIE ED ENERGETICHE

Vista la legge 11 gennaio 1957, n. 6;

Vista la legge 21 luglio 1967, n. 613;

Vista la legge 9 gennaio 1991, n. 9;

Vista la legge 6 dicembre 1991, n. 394;

Visto il decreto legislativo 25 novembre 1996, n. 625;

Vista la legge 20 agosto 2004, n. 239 ed, in particolare, l'art. 1, comma 78, il quale prevede che il permesso di ricerca degli idrocarburi in terraferma è rilasciato a seguito di un procedimento unico al quale partecipano le Amministrazioni statali, regionali e locali interessate, svolto nel rispetto dei principi di semplificazione e con le modalità di cui alla legge 1 agosto 1990, n. 241;

Visto il decreto legislativo 3 aprile 2006 n. 152, come modificato dal decreto legislativo 8 novembre 2006, n. 284 e dal decreto legislativo 16 gennaio 2008, n. 4;

Visto il D.P.R. 18 aprile 1994, n. 484;

Visto il DPR 28 novembre 2008 n. 197, recante la riorganizzazione del Ministero dello sviluppo economico;

Visto il D.M. 6 agosto 1991 di approvazione del disciplinare tipo per i permessi di prospezione e ricerca e per le concessioni di coltivazione di idrocarburi liquidi e gassosi;

Visto l'Accordo procedimentale (rep. N. 1247) sancito dalla Conferenza Stato-Regioni in data 24 aprile 2001 per l'acquisizione dell'intesa prevista dall'art. 29, comma 2, lettera l) del D.Lgs 112/98, come modificato dall'art. 3, comma 1, lettera b) del D.Lgs 443/99;

Vista l'istanza di permesso di ricerca di idrocarburi liquidi e gassosi, presentata in data 30 novembre 2005 dalla Soc. Aleanna Resources LLC, denominata "PONTE DEI GRILLI" e ricadente nelle provincie di Ravenna, Forlì-Cesena e Bologna;

Visto il parere favorevole al conferimento del permesso di ricerca di idrocarburi espresso dal Comitato tecnico per gli idrocarburi e la geotermia in data 14 luglio 2006;

Vista la delibera n. 607/2007 del 2 maggio 2007 della Giunta della Regione Emilia Romagna con la quale è stato valutato ambientalmente compatibile il programma lavori del permesso in parola dettando alcune prescrizioni e condizioni;

Vista la delibera n. 740/2007 del 21 maggio 2007 della Giunta della Regione Emilia Romagna con la quale è stata espressa l'intesa al conferimento del permesso in parola;

Visti i verbali delle conferenze di servizi tenutesi presso il Ministero dello sviluppo economico con una prima riunione in data 18 maggio 2007, convocata con la nota ministeriale prot. n. 6769 del 13 aprile 2007, e con una seconda riunione in data 22 giugno 2007, convocata con la nota ministeriale prot. n. 9039 del 23 maggio 2007, nel corso delle quali è stata acquisita oltre l'intesa, previa verifica ambientale, della Regione Emilia Romagna anche l'assenso della Provincia di Forlì-Cesena con nota 20 luglio 2007 prot. n. 70231 e della Provincia di Bologna con nota del 13 luglio 2007;

Visto il verbale della terza riunione della conferenza di servizi tenuta presso la sede della Regione Emilia Romagna in data 5 marzo 2009, convocata con nota ministeriale num. 10660 del 29 gennaio 2009, nella quale la consultazione già avviata con le Amministrazioni Regionali e Provinciali, viene estesa anche alle Amministrazioni comunali interessate dall'area del permesso, al fine di valutare gli aspetti relativi alla dichiarazione di pubblica utilità e dell'eventuale variante urbanistica, acquisendone l'assenso al conferimento del permesso in parola;

Vista la nota prot. n. 10645 del 4 marzo 2009 del Comune di Imola con la quale è stato espresso l'assenso al conferimento del permesso di ricerca in parola con le condizioni di cui alla delibera num. 607/2007 della Giunta della Regione Emilia Romagna;

Considerato che nelle riunioni delle conferenze di servizi è emersa l'impossibilità, allo stato attuale, da parte della Società istante di presentare un progetto operativo contenente l'esatta localizzazione delle opere e degli impianti di cui ai commi 77 e 82 della legge n. 239/2004, necessario per consentirne l'apposizione del vincolo preordinato all'esproprio, la dichiarazione di pubblica utilità, per determinare l'eventuale effetto di variante urbanistica e per richiedere autorizzazioni o ulteriori atti di assenso necessari all'attività di ricerca;

Considerato che è stata acquisita l'intesa, previa verifica ambientale, della Giunta della Regione Emilia Romagna e gli assensi delle Amministrazioni provinciali e comunali interessate dall'area del permesso;

Ritenuto che la Società istante potrà attivare le procedure necessarie all'apposizione del vincolo preordinato all'esproprio, la dichiarazione di pubblica utilità e di eventuale variante urbanistica successivamente all'emanazione del

presente decreto, quando nel corso delle attività di ricerca, sarà in grado, in relazione agli esiti preliminari dell'attività stessa, di presentare un progetto operativo contenente l'esatta localizzazione delle opere e degli impianti nonché richiedere le autorizzazioni o atti di assenso per l'attività di ricerca;

Ritenuto che il permesso di ricerca possa essere conferito al fine di valorizzare per mezzo della ricerca le risorse nazionali di idrocarburi imponendo alla Società permissionaria il rispetto delle condizioni e prescrizioni espresse nel succitato provvedimento n. 607/2007 della Giunta della Regione Emilia Romagna;

D E C R E T A:

Art. 1. - Ai sensi del combinato disposto dell'art. 6 della legge n. 9 del 9 gennaio 1991 e dell'art. 1, comma 7, della legge 23 agosto 2004, n. 239, alla Società ALEANNA RESOURCES LLC (c.f. n. 01126490778) con sede legale nello Stato del Delaware (U.S.A), sede secondaria in Matera, Via XX settembre, 45 (C.a.p. 75100) ed domicilio eletto in Roma, c/o Studio Legale Emanuele Turco, Viale G. Rossini, 9 (C.a.p. 00198), è accordato, per la durata di anni sei a decorrere dalla data del presente decreto, il permesso di ricerca esclusivo per idrocarburi liquidi e gassosi convenzionalmente denominato «PONTE DEI GRILLI», ricadente nel territorio delle province di Ravenna, Forlì-Cesena e Bologna.

Art. 2. - La Società permissionaria è tenuta ad attivare, per le ragioni indicate in premessa, le procedure per il rilascio di ulteriori autorizzazioni e/o atti di assenso per opere o infrastrutture necessarie all'attività di ricerca nonché per la dichiarazione di pubblica utilità e l'eventuale variante urbanistica, quando sarà in grado di presentare un dettagliato progetto operativo contenente l'esatta localizzazione delle opere e degli impianti.

Art. 3. - La zona del terreno entro la quale la Società permissionaria eseguirà la ricerca, secondo il programma dei lavori nelle premesse citate e che con il presente decreto s'intende approvato, è delimitata, sul piano topografico alla scala 1:100.000, allegato al presente decreto, con linea continua di colore nero passante per i diciotto vertici, le cui coordinate geografiche, rilevate graficamente sul piano stesso, sono riportate nella tabella allegata al presente decreto.

L'estensione del permesso è di kmq 258,45 (duecentocinquantottovirgolaquarantacinque).

Art. 4. - Il permesso è accordato alle condizioni stabilite nel disciplinare tipo approvato con il D.M. 6 agosto 1991.

La Società permissionaria è tenuta ad osservare le eventuali ulteriori prescrizioni che potranno essere impartite dalla Direzione generale per le risorse minerarie ed energetiche - Ufficio nazionale minerario per gli idrocarburi e la geotermia - o dal competente Ufficio territoriale di Bologna.

Le attività dovranno essere condotte nel rispetto della normativa vigente, in particolare delle norme sulla sicurezza e salute nei luoghi di lavoro.

La Società permissionaria è altresì tenuta, nel corso dello svolgimento della attività di ricerca, ad osservare tutte le prescrizioni, indicazioni e condizioni di cui alla citata delibera n. 607/2007 della Giunta della Regione Emilia Romagna, che è parte integrante del presente decreto.

Art. 5. - A decorrere dalla data di pubblicazione del presente decreto il titolare del permesso è tenuto a corrispondere allo Stato il canone annuo anticipato di € 5,16 per kmq di superficie, aggiornato secondo l'indice ISTAT per gli anni seguenti, ai sensi dell'art. 18 del D. Lgs. 25 novembre 1996, n. 625.

Art. 6. - La Società permissionaria è tenuta ad iniziare le indagini geologiche entro dodici mesi dalla prima nel tempo delle date di consegna e di pubblicazione nel Bollettino Ufficiale degli Idrocarburi e della Geotermia del presente decreto ed i lavori di perforazione entro trentasei mesi dalla stessa data, fermo restando quanto previsto all'art. 2 e previa acquisizione del giudizio di compatibilità ambientale, come disposto dalla citata delibera n. 607/2007 della Giunta della Regione Emilia-Romagna.

Art. 7. - All'interno dei perimetri delle aree naturali protette di cui all'art. 2 della legge 6 dicembre 1991, n. 394, la Società permissionaria dovrà svolgere le operazioni di ricerca nel rispetto dei limiti e delle modalità previste dal Regolamento, dal Piano o dal provvedimento di salvaguardia che disciplina le attività nell'area interessata.

In tali casi l'inizio delle operazioni di ricerca sarà subordinato al rilascio di preventivo nulla osta da parte dell'organismo preposto alla gestione dell'area naturale interessata o, in sua assenza, da parte delle autorità competenti indicate dal provvedimento di salvaguardia.

Art. 8. - Il permesso è accordato senza pregiudizio degli eventuali diritti dei terzi.

Art. 9. - Contro il presente provvedimento è ammesso ricorso giurisdizionale avanti al Tribunale Amministrativo Regionale Lazio, sede di Roma, secondo le modalità di cui alla legge 6 dicembre 1971, n. 1034, ovvero ricorso Straordinario al Capo dello Stato, ai sensi del Decreto del Presidente della Repubblica 25.11.1971, n. 1199, rispettivamente entro 60 e 120 giorni dalla data della notificazione o della comunicazione dell'atto impugnato o da quando l'interessato ne abbia avuto piena conoscenza.

Il presente decreto sarà pubblicato nel Bollettino Ufficiale degli Idrocarburi e della Geotermia e consegnato alla Società permissionaria tramite l'Agenzia del Demanio Filiale Emilia Romagna.

Roma, 30 marzo 2009

Il Direttore generale: TERLIZZESE

Allegato al D.M. 30 marzo 2009 relativo al permesso di ricerca «PONTE DEI GRILLI».

- Coordinate geografiche dei vertici:

Vertice	Longitudine W Monte Mario	Latitudine N
a	0° 40'	44° 26'
b	0° 34'	44° 26'
c	0° 34'	44° 25'
d	0° 33'	44° 25'
e	0° 33'	44° 24'
f	0° 34'	44° 24'
g	0° 34'	44° 21'
h	0° 28'	44° 21'
i	0° 28'	44° 22'
l	0° 29'	44° 22'
m	0° 29'	44° 23'
n	0° 25'	44° 23'
o	0° 25'	44° 20'
p	0° 21'	44° 20'
q	0° 21'	44° 16'
r	0° 28'	44° 16'
s	0° 28'	44° 18'
t	0° 40'	44° 18'

Superficie: km² 258,45.

DECRETI RELATIVI ALLA TITOLARITÀ

NUMERO DI PUBBLICAZIONE: 38.

DECRETO MINISTERIALE 27 marzo 2009.

Trasferimento, alla Società ENI, di quota della titolarità della Società Petroceltic Elsa relativa al permesso di ricerca «CARISIO».

IL DIRETTORE GENERALE PER LE RISORSE MINERARIE ED ENERGETICHE

Vista la legge 11 gennaio 1957, n. 6;

Vista la legge 21 luglio 1967, n. 613;

Vista la legge 9 gennaio 1991, n. 9;

Visto il D.M. 6 agosto 1991, di approvazione del Disciplinare tipo per i permessi di prospezione e ricerca e per le concessioni di coltivazione di idrocarburi liquidi e gassosi;

Visto il regolamento di cui al D.P.R. 18 aprile 1994, n. 484;

Visto il decreto legislativo 25 novembre 1996, n. 625;

Visto il regolamento di cui al D.P.R. 28 novembre 2008, n. 197, recante la riorganizzazione del Ministero dello sviluppo economico;

Visto il D.M. 18 maggio 2006, con il quale alle Società BG Gas International B.V.-Filiale italiana e Costruzione Condotte-S.r.l., con quote rispettivamente del 95% e 5%, rappresentate dalla prima, è stato accordato per la durata di anni sei, il permesso di ricerca di idrocarburi liquidi e gassosi denominato «CARISIO» in territorio delle provincie di Vercelli, Biella e Novara;

Visto il D.M. 28 febbraio 2008, con il quale la titolarità del permesso in parola è stata intestata alle Società Petroceltic Elsa-S.r.l. e Costruzione Condotte-S.r.l., con quote rispettivamente del 95% e 5%, rappresentate dalla prima;

Vista l'istanza presentata in data 13 novembre 2008, con la quale la Società Petroceltic Elsa-S.r.l. ha chiesto di poter trasferire alla Società ENI-S.p.A. la quota del 47,50% della titolarità del permesso in questione;

Vista la nota ministeriale n. 55086 dell'11 dicembre 2008 con la quale è stato preventivamente autorizzato il predetto trasferimento;

Visto l'atto di cessione mediante scrittura privata, autenticata nelle firme in ultimo in data 19 febbraio 2009 dal Dott. Domenico Avondola notaio in Milano, rep. n. 73595, registrato presso l'Agenzia delle entrate di Milano 3 al n. 3615 S. 1T in data 24 febbraio 2009;

D E C R E T A:

Art. 1.- Ai sensi dell'art. 18 della legge n. 613 del 21 luglio 1967 a decorrere dal 24 febbraio 2009 la quota del 47,50% della titolarità del permesso di ricerca di idrocarburi liquidi e gassosi denominato «CARISIO», in territorio delle provincie di Vercelli, Biella e Novara è trasferita ed intestata dalla Società PETROCELTIC ELSA S.r.l. (c.f. n. 08662141004) con sede legale in Roma, Via Paola, 24 (C.a.p. 00186) alla Società ENI-S.p.A. (c.f. n. 00484960588) con sede legale in Roma, Piazzale E. Mattei, 1 (C.a.p. 00144), Direzione ed uffici in San Donato Milanese, Via Emilia, 1 (C.a.p. 20097).

Le quote di partecipazione al permesso sono pertanto così stabilite:

Petroceltic Elsa-S.r.l (r.u.): 47,50%;

ENI-S.p.A.: 47,50%;

Costruzione Condotte-S.r.l.: 5,00%.

Rappresentante unica è confermata la Società Petroceltic Elsa-S.r.l.

Art. 2.- Le Società contitolari sono tenute ad osservare tutti gli obblighi stabiliti con il D.M. 18 maggio 2006 nelle premesse citato, i quali si intendono qui integralmente trascritti.

Art. 3.- Il trasferimento di cui al presente decreto non pregiudica gli eventuali diritti dei terzi.

Art. 4.- Contro il presente provvedimento è ammesso ricorso giurisdizionale avanti al Tribunale Amministrativo Regionale Lazio, sede di Roma, secondo le modalità di cui alla legge 6 dicembre 1971, n. 1034, ovvero ricorso Straordinario al Capo dello Stato, ai sensi del Decreto del Presidente della Repubblica 25.11.1971, n. 1199, rispettivamente entro 60 e 120 giorni dalla data della notificazione o della comunicazione dell'atto impugnato o da quando l'interessato ne abbia avuto piena conoscenza.

Il presente decreto sarà pubblicato nel *Bollettino Ufficiale degli Idrocarburi e della Geotermia* e consegnato alla Società Petroceltic Elsa-S.r.l. tramite l'Agenzia del Demanio Filiale Piemonte.

Roma, 27 marzo 2009

Il Direttore generale: TERLIZZESE

CONCESSIONI

ISTANZE DI PROROGA

NUMERO DI PUBBLICAZIONE: 39.

Istanza di proroga della concessione di coltivazione «CUGNO LE MACINE» presentata dalla Società ENI (estratto).

Richiedente: Società ENI – Roma, P.le E. Mattei, 1.

Data di presentazione dell'istanza: 11 marzo 2009.

Denominazione della concessione di coltivazione della quale si chiede la proroga: «CUGNO LE MACINE» (v. Elenco delle concessioni di coltivazione, n. 801 di riferimento).

Ubicazione ed estensione attuale della medesima:

- Provincia: Matera.

- Superficie: km² 77,12.

- Superficie dell'area della concessione per la quale si chiede la proroga: km² 77,12.

NUMERO DI PUBBLICAZIONE: 40.

Istanza di proroga della concessione di coltivazione «SALGASTRI» presentata dalla Società Lazzi Gas (estratto)

Richiedente: Società LAZZI GAS – Firenze, Via Mercadante, 2.

Data di presentazione dell'istanza: 23 marzo 2009.

Denominazione della concessione di coltivazione della quale si chiede la proroga: «SALGASTRI» (v. Elenco delle concessioni di coltivazione, n. 707 di riferimento).

Ubicazione ed estensione attuale della medesima:

- Provincia: Bologna.

- Superficie: km² 11,45.

- Superficie dell'area della concessione per la quale si chiede la proroga: km² 11,45.

ATTIVITÀ DI RICERCA E COLTIVAZIONE DI IDROCARBURI IN MARE

ISTANZE DI PERMESSO

NUOVE ISTANZE

NUMERO DI PUBBLICAZIONE: 41.

Istanza di permesso di ricerca «d28G.R-.AG» presentata dalle Società ENI ed Edison
(estratto).

Richiedenti ⁽¹⁾: (60%) Società ENI – Roma, Piazzale E. Mattei, 1.
(40%) Società EDISON - Milano, Foro Buonaparte, 31.

Rappresentante unica: Società ENI.

Data di presentazione dell'istanza: 18 febbraio 2009.

Denominazione convenzionale del permesso richiesto: «d28G.R-.AG».

Ubicazione e delimitazione del permesso richiesto:

- Sottofondo marino: Canale di Sicilia.

- Zona: Zona G: km² 456,50.

- Foglio della Carta nautica delle coste d'Italia alla scala 1 : 250.000 (I.I.M.): 917.

- Coordinate geografiche dei vertici:

Vertice	Longitudine E Greenwich	Latitudine N
a	13° 57'	36° 48'
b	14° 09'	36° 48'
c	14° 09'	36° 40'
d	13° 47'	36° 40'
e	13° 47'	36° 47'
f	13° 57'	36° 47'

- Superficie richiesta: km² 456,50.

Riproduzione del piano topografico del permesso richiesto: Tav. n. 2 fuori testo.

(1) Per ogni soggetto richiedente è indicata, fra parentesi, la quota di partecipaz one.

DECRETI RELATIVI ALLA TITOLARITÀ

NUMERO DI PUBBLICAZIONE: 42.

DECRETO MINISTERIALE 25 marzo 2009.

Trasferimento, alla Società Shell Italia E&P, di quota della titolarità della Società Northern Petroleum UK, contestualmente nominata rappresentante unica delle contitolari, relativamente al permesso di ricerca «G.R17.NP».

IL DIRETTORE GENERALE PER LE RISORSE MINERARIE ED ENERGETICHE

Vista la legge 11 gennaio 1957, n. 6;

Vista la legge 21 luglio 1967, n. 613;

Vista la legge 9 gennaio 1991, n. 9;

Visto il D.M. 6 agosto 1991, di approvazione del Disciplinare tipo per i permessi di prospezione e ricerca e per le concessioni di coltivazione di idrocarburi liquidi e gassosi;

Visto il decreto legislativo 25 novembre 1996, n. 625;

Visto il regolamento di cui al D.P.R. 18 aprile 1994, n. 484;

Visto il regolamento di cui al D.P.R. 28 novembre 2008, n. 197, recante la riorganizzazione del Ministero dello sviluppo economico;

Visto il D.M. 24 marzo 2005, rettificato con il D.M. 4 luglio 2006, con il quale alla Società Northern Petroleum (UK)-Ltd. è stato accordato per la durata di anni sei, il permesso di ricerca di idrocarburi liquidi e gassosi contraddistinto dalla sigla «G.R17.NP» ubicato nel Canale di Sicilia nell'ambito della Zona "G";

Vista l'istanza presentata in data 10 dicembre 2008, con la quale la Società Northern Petroleum (UK)-Ltd. ha chiesto di poter trasferire alla Società Shell Italia E&P-S.p.A. la quota del 55% della titolarità del permesso in questione;

Vista la nota ministeriale n. 0059498 del 22 dicembre 2008 con la quale è stato preventivamente autorizzato il predetto trasferimento;

Visto l'atto di cessione mediante scrittura privata, autenticata nelle firme in ultimo in data 15 gennaio 2009 dal Dott. Tullio Cimmino notaio in Roma, rep. n. 67621, registrato presso l'Agenzia delle entrate di Roma 1 al n. 1748 Serie IT in data 20 gennaio 2009;

D E C R E T A:

Art. 1.- Ai sensi dell'art. 18 della legge n. 613 del 1967 a decorrere dal 20 gennaio 2009 la quota del 55% della titolarità del permesso di ricerca di idrocarburi liquidi e gassosi contraddistinto dalla sigla «G.R17.NP» ubicato nel Canale di Sicilia nell'ambito della Zona "G" è trasferita ed intestata dalla Società NORTHERN PETROLEUM (UK)-Ltd (c.f. n. 97203520586) con sede in Londra (UK) e sede secondaria in Roma, Viale Trastevere, 249 (C.a.p. 00153) alla Società SHELL ITALIA E&P-S.p.A. (c.f. n. 05160421003) con sede in Roma, Piazza dell'Indipendenza, 11/B (C.a.p. 00185).

Le quote di partecipazione al permesso sono pertanto così stabilite:

Northern Petroleum (UK)-Ltd.: 45%;

Shell Italia E&P-S.p.A.: 55%.

Rappresentante unica è nominata la Società Northern Petroleum (UK)-Ltd.

Art. 2.- Le Società contitolari sono tenute ad osservare tutti gli obblighi stabiliti con il D.M. 24 marzo 2005 nelle premesse citate, i quali si intendono qui integralmente trascritti.

Art. 3.- Il trasferimento di cui al presente decreto non pregiudica gli eventuali diritti dei terzi.

Art. 4.- Contro il presente provvedimento è ammesso ricorso giurisdizionale avanti al Tribunale Amministrativo Regionale Lazio, sede di Roma, secondo le modalità di cui alla legge 6 dicembre 1971, n. 1034, ovvero ricorso Straordinario al Capo dello Stato, ai sensi del Decreto del Presidente della Repubblica 25.11.1971, n. 1199, rispettivamente entro 60 e 120 giorni dalla data della notificazione o della comunicazione dell'atto impugnato o da quando l'interessato ne abbia avuto piena conoscenza.

Il presente decreto sarà pubblicato nel *Bollettino Ufficiale degli Idrocarburi e della Geotermia* e consegnato alla Società Northern Petroleum (UK)-Ltd. tramite l'Agenzia del Demanio Filiale Sicilia.

Roma, 25 marzo 2009

Il Direttore generale: TERLIZZESE

NUMERO DI PUBBLICAZIONE: 43.

DECRETO MINISTERIALE 25 marzo 2009.

Trasferimento, alla Società Shell Italia E&P, di quota della titolarità della Società Northern Petroleum UK, contestualmente nominata rappresentante unica delle contitolari, relativamente al permesso di ricerca «G.R18.NP».

IL DIRETTORE GENERALE PER LE RISORSE MINERARIE ED ENERGETICHE

Vista la legge 11 gennaio 1957, n. 6;

Vista la legge 21 luglio 1967, n. 613;

Vista la legge 9 gennaio 1991, n. 9;

Visto il D.M. 6 agosto 1991, di approvazione del Disciplinare tipo per i permessi di prospezione e ricerca e per le concessioni di coltivazione di idrocarburi liquidi e gassosi;

Visto il decreto legislativo 25 novembre 1996, n. 625;

Visto il regolamento di cui al D.P.R. 18 aprile 1994, n. 484;

Visto il regolamento di cui al D.P.R. 28 novembre 2008, n. 197, recante la riorganizzazione del Ministero dello sviluppo economico;

Visto il D.M. 10 maggio 2005, rettificato con il D.M. 4 luglio 2006, con il quale alla Società Northern Petroleum (UK)-Ltd. è stato accordato per la durata di anni sei, il permesso di ricerca di idrocarburi liquidi e gassosi contraddistinto dalla sigla «G.R18.NP» ubicato nel Canale di Sicilia nell'ambito della Zona "G";

Vista l'istanza presentata in data 10 dicembre 2008, con la quale la Società Northern Petroleum (UK)-Ltd. ha chiesto di poter trasferire alla Società Shell Italia E&P-S.p.A. la quota del 55% della titolarità del permesso in questione;

Vista la nota ministeriale n. 0059404 del 22 dicembre 2008 con la quale è stato preventivamente autorizzato il predetto trasferimento;

Visto l'atto di cessione mediante scrittura privata, autenticata nelle firme in ultimo in data 15 gennaio 2009 dal Dott. Tullio Cimmino notaio in Roma, rep. n. 67620, registrato presso l'Agenzia delle entrate di Roma 1 al n. 1746 Serie IT in data 20 gennaio 2009;

D E C R E T A:

Art. 1.- Ai sensi dell'art. 18 della legge n. 613 del 1967 a decorrere dal 20 gennaio 2009 la quota del 55% della titolarità del permesso di ricerca di idrocarburi liquidi e gassosi contraddistinto dalla sigla «G.R18.NP» ubicato nel Canale di Sicilia nell'ambito della Zona "G" è trasferita ed intestata dalla Società NORTHERN PETROLEUM (UK)-Ltd (c.f. n. 97203520586) con sede in Londra (UK) e sede secondaria in Roma, Viale Trastevere, 249 (C.a.p. 00153) alla Società SHELL ITALIA E&P-S.p.A. (c.f. n. 05160421003) con sede in Roma, Piazza dell'Indipendenza, 11/B (C.a.p. 00185).

Le quote di partecipazione al permesso sono pertanto così stabilite:

Northern Petroleum (UK)-Ltd.: 45%;

Shell Italia E&P-S.p.A.: 55%.

Rappresentante unica è nominata la Società Northern Petroleum (UK)-Ltd.

Art. 2.- Le Società contitolari sono tenute ad osservare tutti gli obblighi stabiliti con il D.M. 10 maggio 2005 nelle premesse citate, i quali si intendono qui integralmente trascritti.

Art. 3.- Il trasferimento di cui al presente decreto non pregiudica gli eventuali diritti dei terzi.

Art. 4.- Contro il presente provvedimento è ammesso ricorso giurisdizionale avanti al Tribunale Amministrativo Regionale Lazio, sede di Roma, secondo le modalità di cui alla legge 6 dicembre 1971, n. 1034, ovvero ricorso Straordinario al Capo dello Stato, ai sensi del Decreto del Presidente della Repubblica 25.11.1971, n. 1199, rispettivamente entro 60 e 120 giorni dalla data della notificazione o della comunicazione dell'atto impugnato o da quando l'interessato ne abbia avuto piena conoscenza.

Il presente decreto sarà pubblicato nel *Bollettino Ufficiale degli Idrocarburi e della Geotermia* e consegnato alla Società Northern Petroleum (UK)-Ltd. tramite l'Agenzia del Demanio Filiale Sicilia.

Roma, 25 marzo 2009

Il Direttore generale: TERLIZZESE

NUMERO DI PUBBLICAZIONE: 44.

DECRETO MINISTERIALE 25 marzo 2009.

Trasferimento, alla Società Shell Italia E&P, di quota della titolarità della Società Northern Petroleum UK, contestualmente nominata rappresentante unica delle contitolari, relativamente al permesso di ricerca «G.R19.NP».

IL DIRETTORE GENERALE PER LE RISORSE MINERARIE ED ENERGETICHE

Vista la legge 11 gennaio 1957, n. 6;

Vista la legge 21 luglio 1967, n. 613;

Vista la legge 9 gennaio 1991, n. 9;

Visto il D.M. 6 agosto 1991, di approvazione del Disciplinare tipo per i permessi di prospezione e ricerca e per le concessioni di coltivazione di idrocarburi liquidi e gassosi;

Visto il decreto legislativo 25 novembre 1996, n. 625;

Visto il regolamento di cui al D.P.R. 18 aprile 1994, n. 484;

Visto il regolamento di cui al D.P.R. 28 novembre 2008, n. 197, recante la riorganizzazione del Ministero dello sviluppo economico;

Visto il D.M. 11 maggio 2005, rettificato con il D.M. 4 luglio 2006, con il quale alla Società Northern Petroleum (UK)-Ltd. è stato accordato per la durata di anni sei, il permesso di ricerca di idrocarburi liquidi e gassosi contraddistinto dalla sigla «G.R19.NP» ubicato nel Canale di Sicilia nell'ambito della Zona "G";

Vista l'istanza presentata in data 10 dicembre 2008, con la quale la Società Northern Petroleum (UK)-Ltd. ha chiesto di poter trasferire alla Società Shell Italia E&P-S.p.A. la quota del 55% della titolarità del permesso in questione;

Vista la nota ministeriale n. 0059500 del 22 dicembre 2008 con la quale è stato preventivamente autorizzato il predetto trasferimento;

Visto l'atto di cessione mediante scrittura privata, autenticata nelle firme in ultimo in data 15 gennaio 2009 dal Dott. Tullio Cimmino notaio in Roma, rep. n. 67622, registrato presso l'Agenzia delle entrate di Roma 1 al n. 1751 Serie IT in data 20 gennaio 2009;

D E C R E T A:

Art. 1.- Ai sensi dell'art. 18 della legge n. 613 del 1967 a decorrere dal 20 gennaio 2009 la quota del 55% della titolarità del permesso di ricerca di idrocarburi liquidi e gassosi contraddistinto dalla sigla «G.R19.NP» ubicato nel Canale di Sicilia nell'ambito della Zona "G" è trasferita ed intestata dalla Società NORTHERN PETROLEUM (UK)-Ltd (c.f. n. 97203520586) con sede in Londra (UK) e sede secondaria in Roma, Viale Trastevere, 249 (C.a.p. 00153) alla Società SHELL ITALIA E&P-S.p.A. (c.f. n. 05160421003) con sede in Roma, Piazza dell'Indipendenza, 11/B (C.a.p. 00185).

Le quote di partecipazione al permesso sono pertanto così stabilite:

Northern Petroleum (UK)-Ltd.: 45%;

Shell Italia E&P-S.p.A.: 55%.

Rappresentante unica è nominata la Società Northern Petroleum (UK)-Ltd.

Art. 2.- Le Società contitolari sono tenute ad osservare tutti gli obblighi stabiliti con il D.M. 11 maggio 2005 nelle premesse citate, i quali si intendono qui integralmente trascritti.

Art. 3.- Il trasferimento di cui al presente decreto non pregiudica gli eventuali diritti dei terzi.

Art. 4.- Contro il presente provvedimento è ammesso ricorso giurisdizionale avanti al Tribunale Amministrativo Regionale Lazio, sede di Roma, secondo le modalità di cui alla legge 6 dicembre 1971, n. 1034, ovvero ricorso Straordinario al Capo dello Stato, ai sensi del Decreto del Presidente della Repubblica 25.11.1971, n. 1199, rispettivamente entro 60 e 120 giorni dalla data della notificazione o della comunicazione dell'atto impugnato o da quando l'interessato ne abbia avuto piena conoscenza.

Il presente decreto sarà pubblicato nel *Bollettino Ufficiale degli Idrocarburi e della Geotermia* e consegnato alla Società Northern Petroleum (UK)-Ltd. tramite l'Agenzia del Demanio Filiale Sicilia.

Roma, 25 marzo 2009

Il Direttore generale: TERLIZZESE

NUMERO DI PUBBLICAZIONE: 45.

DECRETO MINISTERIALE 25 marzo 2009.

Trasferimento, alla Società Shell Italia E&P, di quota della titolarità della Società Northern Petroleum UK, contestualmente nominata rappresentante unica delle contitolari, relativamente al permesso di ricerca «G.R20.NP».

IL DIRETTORE GENERALE PER LE RISORSE MINERARIE ED ENERGETICHE

Vista la legge 11 gennaio 1957, n. 6;

Vista la legge 21 luglio 1967, n. 613;

Vista la legge 9 gennaio 1991, n. 9;

Visto il D.M. 6 agosto 1991, di approvazione del Disciplinare tipo per i permessi di prospezione e ricerca e per le concessioni di coltivazione di idrocarburi liquidi e gassosi;

Visto il decreto legislativo 25 novembre 1996, n. 625;

Visto il regolamento di cui al D.P.R. 18 aprile 1994, n. 484;

Visto il regolamento di cui al D.P.R. 28 novembre 2008, n. 197, recante la riorganizzazione del Ministero dello sviluppo economico;

Visto il D.M. 14 febbraio 2007, con il quale alla Società Northern Petroleum (UK)-Ltd. è stato accordato per la durata di anni sei, il permesso di ricerca di idrocarburi liquidi e gassosi contraddistinto dalla sigla «G.R20.NP» ubicato nel Canale di Sicilia nell'ambito delle Zone "G" e "C";

Vista l'istanza presentata in data 10 dicembre 2008, con la quale la Società Northern Petroleum (UK)-Ltd. ha chiesto di poter trasferire alla Società Shell Italia E&P-S.p.A. la quota del 70% della titolarità del permesso in questione;

Vista la nota ministeriale n. 0059501 del 22 dicembre 2008 con la quale è stato preventivamente autorizzato il predetto trasferimento;

Visto l'atto di cessione mediante scrittura privata, autenticata nelle firme in ultimo in data 15 gennaio 2009 dal Dott. Tullio Cimmino notaio in Roma, rep. n. 67619, registrato presso l'Agenzia delle entrate di Roma 1 al n. 1744 Serie IT in data 20 gennaio 2009;

D E C R E T A:

Art. 1.- Ai sensi dell'art. 18 della legge n. 613 del 1967 a decorrere dal 20 gennaio 2009 la quota del 70% della titolarità del permesso di ricerca di idrocarburi liquidi e gassosi contraddistinto dalla sigla «G.R20.NP» ubicato nel Canale di Sicilia nell'ambito delle Zone "G" e "C" è trasferita ed intestata dalla Società NORTHERN PETROLEUM (UK)-Ltd (c.f. n. 97203520586) con sede in Londra (UK) e sede secondaria in Roma, Viale Trastevere, 249 (C.a.p. 00153) alla Società SHELL ITALIA E&P-S.p.A. (c.f. n. 05160421003) con sede in Roma, Piazza dell'Indipendenza, 11/B (C.a.p. 00185).

Le quote di partecipazione al permesso sono pertanto così stabilite:

Northern Petroleum (UK)-Ltd.: 30%;

Shell Italia E&P-S.p.A.: 70%.

Rappresentante unica è nominata la Società Northern Petroleum (UK)-Ltd.

Art. 2.- Le Società contitolari sono tenute ad osservare tutti gli obblighi stabiliti con il D.M. 14 febbraio 2007 nelle premesse citate, i quali si intendono qui integralmente trascritti.

Art. 3.- Il trasferimento di cui al presente decreto non pregiudica gli eventuali diritti dei terzi.

Art. 4.- Contro il presente provvedimento è ammesso ricorso giurisdizionale avanti al Tribunale Amministrativo Regionale Lazio, sede di Roma, secondo le modalità di cui alla legge 6 dicembre 1971, n. 1034, ovvero ricorso Straordinario al Capo dello Stato, ai sensi del Decreto del Presidente della Repubblica 25.11.1971, n. 1199, rispettivamente entro 60 e 120 giorni dalla data della notificazione o della comunicazione dell'atto impugnato o da quando l'interessato ne abbia avuto piena conoscenza.

Il presente decreto sarà pubblicato nel *Bollettino Ufficiale degli Idrocarburi e della Geotermia* e consegnato alla Società Northern Petroleum (UK)-Ltd. tramite l'Agenzia del Demanio Filiale Sicilia.

Roma, 25 marzo 2009

Il Direttore generale: TERLIZZESE

NUMERO DI PUBBLICAZIONE: 46.

DECRETO MINISTERIALE 25 marzo 2009.

Trasferimento, alla Società Shell Italia E&P, di quota della titolarità della Società Northern Petroleum UK, contestualmente nominata rappresentante unica delle contitolari, relativamente al permesso di ricerca «G.R21.NP».

IL DIRETTORE GENERALE PER LE RISORSE MINERARIE ED ENERGETICHE

Vista la legge 11 gennaio 1957, n. 6;

Vista la legge 21 luglio 1967, n. 613;

Vista la legge 9 gennaio 1991, n. 9;

Visto il D.M. 6 agosto 1991, di approvazione del Disciplinare tipo per i permessi di prospezione e ricerca e per le concessioni di coltivazione di idrocarburi liquidi e gassosi;

Visto il decreto legislativo 25 novembre 1996, n. 625;

Visto il regolamento di cui al D.P.R. 18 aprile 1994, n. 484;

Visto il regolamento di cui al D.P.R. 28 novembre 2008, n. 197, recante la riorganizzazione del Ministero dello sviluppo economico;

Visto il D.M. 14 febbraio 2007, con il quale alla Società Northern Petroleum (UK)-Ltd. è stato accordato per la durata di anni sei, il permesso di ricerca di idrocarburi liquidi e gassosi contraddistinto dalla sigla «G.R21.NP» ubicato nel Canale di Sicilia nell'ambito della Zona "G";

Vista l'istanza presentata in data 10 dicembre 2008, con la quale la Società Northern Petroleum (UK)-Ltd. ha chiesto di poter trasferire alla Società Shell Italia E&P-S.p.A. la quota del 70% della titolarità del permesso in questione;

Vista la nota ministeriale n. 0059507 del 22 dicembre 2008 con la quale è stato preventivamente autorizzato il predetto trasferimento;

Visto l'atto di cessione mediante scrittura privata, autenticata nelle firme in ultimo in data 15 gennaio 2009 dal Dott. Tullio Cimmino notaio in Roma, rep. n. 67618, registrato presso l'Agenzia delle entrate di Roma 1 al n. 1741 Serie IT in data 20 gennaio 2009;

D E C R E T A:

Art. 1.- Ai sensi dell'art. 18 della legge n. 613 del 1967 a decorrere dal 20 gennaio 2009 la quota del 70% della titolarità del permesso di ricerca di idrocarburi liquidi e gassosi contraddistinto dalla sigla «G.R21.NP» ubicato nel Canale di Sicilia nell'ambito della Zona "G" è trasferita ed intestata dalla Società NORTHERN PETROLEUM (UK)-Ltd (c.f. n. 97203520586) con sede in Londra (UK) e sede secondaria in Roma, Viale Trastevere, 249 (C.a.p. 00153) alla Società SHELL ITALIA E&P-S.p.A. (c.f. n. 05160421003) con sede in Roma, Piazza dell'Indipendenza, 11/B (C.a.p. 00185).

Le quote di partecipazione al permesso sono pertanto così stabilite:

Northern Petroleum (UK)-Ltd.: 30%;

Shell Italia E&P-S.p.A.: 70%.

Rappresentante unica è nominata la Società Northern Petroleum (UK)-Ltd.

Art. 2.- Le Società contitolari sono tenute ad osservare tutti gli obblighi stabiliti con il D.M. 14 febbraio 2007 nelle premesse citato, i quali si intendono qui integralmente trascritti.

Art. 3.- Il trasferimento di cui al presente decreto non pregiudica gli eventuali diritti dei terzi.

Art. 4.- Contro il presente provvedimento è ammesso ricorso giurisdizionale avanti al Tribunale Amministrativo Regionale Lazio, sede di Roma, secondo le modalità di cui alla legge 6 dicembre 1971, n. 1034, ovvero ricorso Straordinario al Capo dello Stato, ai sensi del Decreto del Presidente della Repubblica 25.11.1971, n. 1199, rispettivamente entro 60 e 120 giorni dalla data della notificazione o della comunicazione dell'atto impugnato o da quando l'interessato ne abbia avuto piena conoscenza.

Il presente decreto sarà pubblicato nel *Bollettino Ufficiale degli Idrocarburi e della Geotermia* e consegnato alla Società Northern Petroleum (UK)-Ltd. tramite l'Agenzia del Demanio Filiale Sicilia.

Roma, 25 marzo 2009

Il Direttore generale: TERLIZZESE

NUMERO DI PUBBLICAZIONE: 47.

DECRETO MINISTERIALE 25 marzo 2009.

Trasferimento, alla Società Shell Italia E&P, di quota della titolarità della Società Northern Petroleum UK, contestualmente nominata rappresentante unica delle contitolari, relativamente al permesso di ricerca «G.R22.NP».

IL DIRETTORE GENERALE PER LE RISORSE MINERARIE ED ENERGETICHE

Vista la legge 11 gennaio 1957, n. 6;

Vista la legge 21 luglio 1967, n. 613;

Vista la legge 9 gennaio 1991, n. 9;

Visto il D.M. 6 agosto 1991, di approvazione del Disciplinare tipo per i permessi di prospezione e ricerca e per le concessioni di coltivazione di idrocarburi liquidi e gassosi;

Visto il decreto legislativo 25 novembre 1996, n. 625;

Visto il regolamento di cui al D.P.R. 18 aprile 1994, n. 484;

Visto il regolamento di cui al D.P.R. 28 novembre 2008, n. 197, recante la riorganizzazione del Ministero dello sviluppo economico;

Visto il D.M. 14 febbraio 2007, con il quale alla Società Northern Petroleum (UK)-Ltd. è stato accordato per la durata di anni sei, il permesso di ricerca di idrocarburi liquidi e gassosi contraddistinto dalla sigla «G.R22.NP» ubicato nel Canale di Sicilia nell'ambito delle Zone "G" e "C";

Vista l'istanza presentata in data 10 dicembre 2008, con la quale la Società Northern Petroleum (UK)-Ltd. ha chiesto di poter trasferire alla Società Shell Italia E&P-S.p.A. la quota del 70% della titolarità del permesso in questione;

Vista la nota ministeriale n. 0059513 del 22 dicembre 2008 con la quale è stato preventivamente autorizzato il predetto trasferimento;

Visto l'atto di cessione mediante scrittura privata, autenticata nelle firme in ultimo in data 15 gennaio 2009 dal Dott. Tullio Cimmino notaio in Roma, rep. n. 67617, registrato presso l'Agenzia delle entrate di Roma 1 al n. 1740 Serie IT in data 20 gennaio 2009;

D E C R E T A:

Art. 1.- Ai sensi dell'art. 18 della legge n. 613 del 1967 a decorrere dal 20 gennaio 2009 la quota del 70% della titolarità del permesso di ricerca di idrocarburi liquidi e gassosi contraddistinto dalla sigla «G.R22.NP» ubicato nel Canale di Sicilia nell'ambito delle Zone "G" e "C" è trasferita ed intestata dalla Società NORTHERN PETROLEUM (UK)-Ltd (c.f. n. 97203520586) con sede in Londra (UK) e sede secondaria in Roma, Viale Trastevere, 249 (C.a.p. 00153) alla Società SHELL ITALIA E&P-S.p.A. (c.f. n. 05160421003) con sede in Roma, Piazza dell'Indipendenza, 11/B (C.a.p. 00185).

Le quote di partecipazione al permesso sono pertanto così stabilite:

Northern Petroleum (UK)-Ltd.: 30%;

Shell Italia E&P-S.p.A.: 70%.

Rappresentante unica è nominata la Società Northern Petroleum (UK)-Ltd.

Art. 2.- Le Società contitolari sono tenute ad osservare tutti gli obblighi stabiliti con il D.M. 14 febbraio 2007 nelle premesse citate, i quali si intendono qui integralmente trascritti.

Art. 3.- Il trasferimento di cui al presente decreto non pregiudica gli eventuali diritti dei terzi.

Art. 4.- Contro il presente provvedimento è ammesso ricorso giurisdizionale avanti al Tribunale Amministrativo Regionale Lazio, sede di Roma, secondo le modalità di cui alla legge 6 dicembre 1971, n. 1034, ovvero ricorso Straordinario al Capo dello Stato, ai sensi del Decreto del Presidente della Repubblica 25.11.1971, n. 1199, rispettivamente entro 60 e 120 giorni dalla data della notificazione o della comunicazione dell'atto impugnato o da quando l'interessato ne abbia avuto piena conoscenza.

Il presente decreto sarà pubblicato nel *Bollettino Ufficiale degli Idrocarburi e della Geotermia* e consegnato alla Società Northern Petroleum (UK)-Ltd. tramite l'Agenzia del Demanio Filiale Sicilia.

Roma, 25 marzo 2009

Il Direttore generale: TERLIZZESE

LEGGI , DECRETI , DISPOSIZIONI E COMUNICATI

DISPOSIZIONI E COMUNICATI

NUMERO DI PUBBLICAZIONE: 48.

COMUNICATO MINISTERIALE 24 aprile 2009.

Modalità di presentazione delle istanze di permessi di ricerca.

IL DIRETTORE GENERALE PER LE RISORSE MINERARIE ED ENERGETICHE

A seguito delle rinnovate richieste formulate dalle Società per la presentazione delle istanze di permesso di ricerca, viene di seguito proposto il promemoria relativo alle modalità di presentazione di domande di permesso di ricerca di idrocarburi in terra e in mare. Esso aggiorna e sostituisce quello allegato al Comunicato del 27 febbraio 2006 pubblicato sul BUIG – L /3.

Roma, 24 aprile 2009

Il Direttore generale: TERLIZZESE

PROMEMORIA PER LA PRESENTAZIONE DI ISTANZA DI PERMESSO DI RICERCA

L'ISTANZA DI PERMESSO RICERCA VA INVIATA A:

MINISTERO DELLO SVILUPPO ECONOMICO

Dipartimento per l'Energia - Direzione Generale per le Risorse Minerarie ed Energetiche
Ufficio Nazionale Minerario per gli Idrocarburi e la Geotermia – ex Ufficio XX
Via Molise, 2 – 00187 Roma

Con lettera di accompagnamento su carta intestata completa di:

- recapito telefonico
- fax
- indirizzo e-mail
- nome di un referente

L'ISTANZA DI PERMESSO DI RICERCA E' COMPOSTA DA:

1. UNA DOMANDA IN ORIGINALE (su foglio in bollo da € 14,60) contenente (come da MODULO 1):

- DENOMINAZIONE SOCIALE, RAGIONE SOCIALE, CODICE FISCALE, INDIRIZZO COMPREDENTE C.A.P. di tutte le Società richiedenti, con indicazione delle rispettive QUOTE di partecipazione e del RAPPRESENTANTE UNICO;
- DENOMINAZIONE DEL TITOLO che identifica l'area di cui si fa richiesta:
per le istanze in terra: il nome va scelto tra uno dei toponimi che compaiono nel Foglio IGM all'interno dell'area richiesta, evidenziandolo nella mappa allegata, e avendo cura di scegliere nomi non in uso per indicazioni tipologiche differenti (ad es. GORGONZOLA, BAROLO, CIRO', ecc.);
per le istanze in mare: il nome sarà indicato con la sigla: d (domanda) - spazio vuoto - A, B, C, D, E, F o G (zona marina in cui ricade l'area), R (permesso di ricerca) e sigla della Società richiedente. (Es. d A . R -. AG)

per le istanze in terra indicare:

- LA/E REGIONE/I INTERESSATA/E;
- LA/E PROVINCIA/E INTERESSATA/E;
- IL/I COMUNE/I INTERESSATI;

per le istanze in mare indicare:

- LA/E ZONA/E MARINA/E INTERESSATA/E e l'individuazione geografica: Mare Adriatico, Mare Ionio, Canale di Sicilia, ecc.

per tutte le istanze indicare:

- SUPERFICIE in kmq dell'area richiesta;
- ELENCO COORDINATE;
- DICHIARAZIONE DELLA SOCIETÀ richiedente di non ricorrere nelle previsioni di cui all'art. 10 del decreto legislativo n. 625/1996;
- FIRMA con indicazione della carica societaria del firmatario e nome in chiaro prima della firma.

2. RELAZIONE TECNICA E GEOLOGICA DELL'AREA, con eventuali disegni e calcoli (con marca da bollo da € 1,00 su ogni foglio);
3. PROGRAMMA TECNICO-FINANZIARIO DEI LAVORI PREVENTIVATI (su foglio in bollo da € 14,60) ed eventuale RICEVUTA DI VERSAMENTO del contributo dello 0,5 per mille, come disposto dall'art. 1 – comma 110 – della legge N. 239/2004, il tutto in busta chiusa, recante il nome della Società richiedente, la denominazione dell'istanza e la dicitura NON APRIRE in rosso (art. 4 comma 1 del decreto legislativo 625/1996);
4. SCHEDA da allegare al piano topografico, contenente (come da MODULO 2):
 - Nome della Società richiedente
 - Denominazione del titolo
 - Regione/i, Provincia/e, Comune/i, Zona/e marina/e
 - Superficie in kmq
 - N° del/i foglio/i dell'IGM o dell'IIM
 - Elenco delle coordinate geografiche
 - Data
 - Firma
5. PIANO TOPOGRAFICO, ovvero mappa dell'area richiesta disegnata in nero su foglio/i (originale o copia) dell'IGM scala 1:100.000 (per le istanze in terra), dell'IIM (WGS-84) scala 1:250.000 (per le istanze in mare), (con marca da bollo da € 1,00). I punti di latitudine e longitudine (vertici), che delimitano l'area, devono essere indicati con lettere in minuscolo dell'alfabeto italiano, e riportati nell'elenco delle coordinate e sulla mappa in senso orario ad iniziare da quello più a Nord/Ovest. Qualora l'area richiesta ricadesse in due o più fogli dell'IGM, questi vanno presentati già uniti insieme.

Una copia della mappa può essere inviata in formato digitale presso l'ex Ufficio XIX all'indirizzo: ombretta.coppi@sviluppoeconomico.gov.it.

Di tutti i documenti sopraelencati, escluso il PIANO TOPOGRAFICO, vanno inviate anche n. 2 COPIE FOTOSTATICHE in carta libera, nonché una copia completa in formato elettronico su DVD, esclusi i documenti di cui al punto 3.

CARATTERISTICHE DELL'AREA:

1. L'area deve essere delimitata da archi di meridiano e parallelo, approssimati in gradi e primi di longitudine (Ovest o Est di Monte Mario per i titoli in terra, Est di Greenwich per i titoli in mare) e di latitudine Nord. Unica eccezione qualora uno o più lati siano coincidenti con concessioni di coltivazione preesistenti, o coincidenti con la linea di costa o con la linea di delimitazione delle zone marine;
Art. 6 - Legge 11 gennaio 1957, n.6:
L'area del permesso di ricerca deve essere continuata e compatta e deve essere delimitata da archi di meridiano e di parallelo di lunghezza pari a un minuto primo o a un multiplo di esso salvo per il lato che eventualmente coincida con la frontiera dello Stato o con la linea costiera o con il perimetro delle zone delimitate nella Tabella A ed annessa cartina allegata alla legge 10 febbraio 1953, n. 136, o con il perimetro dei permessi di ricerca e delle concessioni di coltivazione già accordati.
I vertici dell'area del permesso sono espressi in gradi e minuti primi.
La lunghezza dell'area del permesso, intesa come distanza tra i vertici estremi, non deve essere superiore a quattro volte la larghezza media dell'area stessa.
2. L'area non può superare la superficie di 750 kmq; nell'area del permesso possono essere comprese zone adiacenti di terraferma e mare.
3. L'area deve essere compatta, intendendosi come tale l'area per la quale il quadrato della distanza misurata fra i vertici estremi sia inferiore al quadruplo dell'area stessa (art. 26, comma 1, D.M. 6/08/1991). In casi particolari l'Ufficio si riserva di derogare a questa regola generale.
4. E' possibile inoltrare istanza in concorrenza su un'identica area già precedentemente richiesta da altra Società, nel caso in cui tale concorrenza sia ancora aperta, ovvero non siano trascorsi tre mesi dalla pubblicazione nel Bollettino Ufficiale degli Idrocarburi e della Geotermia (B.U.I.G.) della prima istanza (art. 4 comma 4 del decreto legislativo 625/1996).

DOCUMENTI SOCIETARI:

Qualora il Ministero non sia già in possesso dei documenti della Società richiedente, dovrà essere presentata, a corredo dell'istanza, la seguente documentazione (su foglio in bollo da € 14,60) o in copia autenticata:

1. Atto costitutivo;
2. Statuto con specifica nell'oggetto sociale della ricerca e coltivazione di idrocarburi liquidi e gassosi;
3. Certificato Camerale.

Se la Società è straniera i sopra indicati documenti dovranno avere la traduzione giurata in italiano e solo quest'ultima in bollo (€ 14,60).

Si ricorda che per le Società extracomunitarie vige l'obbligo della reciprocità tra Stati.

Per l'esame delle capacità tecniche finanziarie, richieste dall'art. 5 della legge n. 9/1991, è utile allegare in carta libera anche l'ultimo bilancio societario.

Si rammenta che, qualora ci siano cambiamenti dei dati identificativi della Società o dei suoi rappresentanti, gli Uffici dell'U.N.M.I.G. devono essere tempestivamente informati (circolare n. 425101 del 10/12/1992). E' comunque obbligo della Società inviare all'U.N.M.I.G. ogni anno l'ultimo bilancio approvato.

Nota: Successivamente, in occasione della procedura di verifica ambientale, la Società richiedente dovrà inviare alle Amministrazioni interessate la documentazione integrativa per ottenere le ulteriori autorizzazioni necessarie all'esercizio dell'attività di ricerca ed elementi utili in relazione alla dichiarazione di pubblica utilità e all'eventuale accertamento della conformità urbanistica delle opere ed infrastrutture in applicazione di quanto previsto dall'art. 1 commi 77 e 82 della legge n. 239/2004.

Norme di riferimento:

- Legge 11 gennaio 1957, n. 6
- Legge 21 luglio 1967, n. 613
- Legge 9 gennaio 1991, n. 9
- Decreto Ministeriale 6 agosto 1991
- Decreto Legislativo 25 novembre 1996, n. 625
- Legge 23 agosto 2004, n. 239
- Decreto Ministeriale 30 ottobre 2008

All. 1

MODULO DI PRESENTAZIONE DI UNA ISTANZA DI PERMESSO DI RICERCA

Al Ministero dello Sviluppo Economico
Dipartimento per l'Energia
DIREZIONE GENERALE PER LE RISORSE MINERARIE ED ENERGETICHE
U.N.M.I.G. – ex Ufficio XX
Via Molise, 2 - 00187 ROMA

La/le Società (denominazione sociale, ragione sociale, Codice Fiscale)

Sede legale: (Indirizzo, CAP)

..... (Quote di partecipazione)

CHIEDE/CHIEDONO a codesto Ministero, ai sensi delle leggi nn. 6/1957, 613/1967, 9/1991, del decreto legislativo n. 625/1996 e della legge n. 239/2004, che le venga accordato il permesso esclusivo di ricerca di idrocarburi liquidi e gassosi convenzionalmente denominato " (toponimo o sigla)", con estensione di kmq:

....., ubicato nella/e Regione/i Provincia/e, Comune/i

..... o nella/e zona/e marina/e

L'area dell'istanza è delimitata, nell'allegato piano topografico alla scala (1:100.000 o 1:250.000) con linea nera, passante per i sottoindicati n. vertici, le cui coordinate geografiche, rilevate graficamente sullo stesso piano, sono le seguenti:

<i>Vertici</i>	<i>Longitudine E/W Monte Mario oppure Est Greenwich</i>	<i>Latitudine N</i>
<i>a</i>		
<i>b</i>		
<i>c</i>		
...		

Ai sensi dell'art. 10 del decreto legislativo n. 625/1996, la/e sottoscritta/e Società dichiarano che non si configurano a suo/loro carico le condizioni limitative previste dallo stesso. Per accordo tra le parti, e ai sensi dell'art. 18 legge n. 613/1967, la Società viene designata Rappresentante Unico dei contitolari per tutti i rapporti con la Pubblica Amministrazione e con i Terzi.

La documentazione relativa all'istanza in oggetto viene trasmessa al Ministero come di seguito descritta:

- n. 1 esemplare dell'Istanza in bollo, più n. 3 copie fotostatiche;
- n. 1 esemplare in bollo, più n. 3 copie fotostatiche, del Programma Lavori in busta chiusa e a parte, come previsto dall'art. 4 del decreto legislativo n. 625/1996;
- n. 1 esemplare in bollo, più n. 3 copie fotostatiche, della Relazione Tecnica;
- n. 1 esemplare bollato e firmato del Piano Topografico con allegata Scheda;
- eventuale trasmissione dei documenti societari.

Data

Firma

SCHEDA ALLEGATA AL PIANO TOPOGRAFICO
 ISTANZA DI PERMESSO DI RICERCA DI IDROCARBURI DA DENOMINARE

 (toponimo interno all'area per istanze a terra, sigla per istanze a mare)

Società richiedente/i
 Regione/i
 Provincia/e Comune/i
 Zona/e marina/e
 Superficie kmq
 Foglio/i dell'IGM o IIM n°

COORDINATE GEOGRAFICHE

<i>Vertici</i>	<i>Longitudine E/W Monte Mario oppure Est Greenwich</i>	<i>Latitudine N</i>
<i>a</i>		
<i>b</i>		
<i>c</i>		
...		

Data

Firma

EXPLORATION LICENCES - GUIDELINES FOR APPLICATION

THE APPLICATION HAS TO BE ADDRESSED TO:

MINISTERO DELLO SVILUPPO ECONOMICO
 Dipartimento per l'Energia - Direzione Generale per le Risorse Minerarie ed Energetiche
 Ufficio Nazionale Minerario per gli Idrocarburi e la Geotermia – ex Ufficio XX
 Via Molise, 2 – 00187 Roma

The cover letter, on headed notepaper, shall include:
 telephone number
 fax number
 e-mail address
 name of the contact person for further communication

THE APPLICANT HAS TO SUBMIT THE FOLLOWING DOCUMENTS:

1. APPLICATION FORM ON STAMPED PAPER (€ 14.60), INCLUDING (see FORM 1):

COMPANY NAME, COMPANY TITLE, TAXPAYER'S CODE, ADDRESS INCLUDING ZIP CODE even for more applying companies with supplied data for each of them; furthermore shares for each company and the name of the Sole Representative are required too;

CONVENTIONAL NAME IDENTIFYING THE REQUIRED AREA:

for onshore applications, the name must be chosen among the toponyms appearing inside the referred area in the official cartography ("Foglio IGM"). Such chosen toponyms must be highlighted in the map to be attached to the application looking after names choosing which must be different from already existing toponyms (such as GORGONZOLA, BAROLO, CIRO', ecc.);

for offshore applications, the name will be an abbreviation as follows: "d" (i.e. "answer") – blank - + "A, B, C, D, E, F or G" (according to the sea zone the required area belongs to) + R (i.e. "exploration licence") and finally the abbreviation for applying company (i.e. d A.R. - AG).

for onshore applications specify:
 THE CONCERNED DISTRICT(S);

THE CONCERNED PROVINCE(S);
THE CONCERNED MUNICIPALITIE(S);

for offshore applications specify:

THE RELEVANT SEA ZONE(S) and the geographic site, such as: Adriatic Sea, Ionian Sea, Sicily Channel and so on;

for all the applications specify:

SURFACE (in km²) OF THE REQUIRED AREA;

GEOGRAPHIC COORDINATES OF THE POINTS IDENTIFYING THE REQUIRED AREA;

DECLARATION OF THE COMPANY in accordance with the article 10 of the Legislative Decree n. 625/1996;

SIGNATURE (with previous indication of company signer position and his full name before signature).

2. TECHNICAL REPORT AND GEOLOGICAL REPORT, including drawings and calculations if relevant. To be submitted on stamped paper (€ 1.00 each sheet).

3. TECHNICAL AND FINANCIAL PROGRAM OF PLANNED WORK, to be submitted on stamped paper (€ 14.60) and possible payment receipt for a contribution of 0.05% of the foreseen works cost (only if such amount exceeds 5 millions euro), in accordance with law no. 239/2004, article 1, paragraph 110 in a sealed envelope, with sending applicant company name, the application name and bearing the words: "DO NOT OPEN" (in red ink) stamped on too.

4. FORM to be attached to the topographic map, including (see FORM 2):

Name of the applicant company;

Name attributed to the required area;

Concerned District(s);

Concerned Province(s);

Concerned Sea zone(s);

Surface in km²;

Numbered sheets identifying the official cartography ("Foglio IGM" or "Foglio IIM") representing the required area;

List of required area geographic coordinates;

Date

Signature

5. TOPOGRAPHIC PLAN of the required area, to be submitted in two copies, drawn in black ink on:

(a) An IGM map sheet ("Foglio IGM" – original or copy), to scale 1:100'000, for onshore applications;

(b) An IIM map sheet ("Foglio IIM - WGS-84"), to scale 1:250'000 (for offshore applications);

Vertices of the area are to be labelled with lower case Latin letters, written clockwise starting from North-West. Such vertices are to be listed, in the same order, indicating their coordinates.

A € 1.00 stamp has to be applied on the sheets. If the required area falls on more than one IGM or IIM sheet these latter have to be previously bound together. A map copy in DVD version has to be sent to e-mail address ombretta.coppi@sviluppoeconomico.gov.it.

Two copies for each of the aforesaid documents, except for topographic map, are to be mailed on unstamped paper as well as in electronic format on a DVD with the exception of paragraph 3. documents.

CHARACTERISTICS OF THE AREA:

The area shall be bounded by meridians and parallels arcs fixed by longitude degrees and minutes (West/East with respect to Monte Mario for onshore applications, East with respect to Greenwich for offshore applications; latitude North). The only exception is when required area is bounded by already existing licenses, or by the shoreline, or by lines bounding the sea zones.

Law no. 6, art. no. 6, January 11th 1957:

Exploration licence area must be uninterrupted and compact and bounded by meridians and parallels arcs whose length is equal to a minute or to its multiple except for side which if it is possible can correspond to the state border or to shoreline or to areas perimeter defined in A Table and in the law no. 136 of February 10th 1953 enclosed map or to exploration licences perimeter and already authorized mining permits. Application area vertices are expressed as degrees and minutes. Application area length, that is length within extreme vertices, must not exceed the medium width fourfold of the same area.

2) The required area cannot exceed 750 km²; both adjoining onshore and offshore zones may be included in the required area which must be compact and regular that means the square of the length measured within extreme vertices must be lower to fourfold of the same area (art. 26, paragraph 1 of the Ministry Decree of August 6th 1991); this general rule can be expressed as the following formula:

$$D^2 < 4 \cdot A$$

where D is the largest distance between two vertices of the required area, and A is the surface. The office may sometimes deviate from this general rule.

3) It is possible to apply for an area already asked by another company (this is called "istanza in concorrenza" i.e. application in competition), within 3 months from the publication of the first application on BUIG (Official Bulletin of Hydrocarbons and Geothermal Resources) [art. No. 4 of the Legislative Decree no. 625/1996].

COMPANY DOCUMENTS:

The following documents (master or certified copy, € 14.60-stamped) has to be submitted (they can be omitted if previously forwarded to this Ministry):

Deed of partnership;
Company charter specifying the mission of hydrocarbons E&P;
Chamber of Commerce Certificate.

If the company comes from abroad, the aforesaid documents have to be supplied in original language and sworn translation in Italian language. The latter only will be on € 14.60 stamped paper.

For non-EU companies, a reciprocity agreement between the States is required.

For technical and financial potential survey (required by article 5 of the law no. 9/1991), it is better to enclose company last budget (on unstamped paper).

When some changes occur in the company relevant data, UNMIG offices must be informed about quickly (memorandum no. 425101, issued on December 10th, 1992). Anyway companies should submit every year the latest approved company budget.

NOTE: during the environmental compatibility assessment procedure, the applicant must supply required additional documents in accordance with article 1, paragraphs 77 – 82 of the law no. 239/2004, in order to get further licences necessary to exploration activities as well as useful data for public common good statement and for town planning compliance possible control as for facilities and public works according to the enforcement of art. no. 1 paragraphs 77 and 82 of the law no. 239/2004.

Reference rules:

Law no. 6 of January 11th 1957;

Law no. 613 of July 21st 1967;

Law no. 9 of January 9th 1991;

Ministry Decree of August 6th 1991;

Legislative Decree no. 625 of November 25th 1996;

Law no. 239 of August 23rd 2004;

Ministry Decree of October 30th 2008.

RIEPILOGO TITOLI CESSATI

Situazione al 28 febbraio 2009

È in corso di accertamento la disponibilità dell'area dei seguenti titoli minerari:

NUMERO DI PUBBLICAZIONE: 49.

Cod. B.U.I.G.	Denominazione	Ubicazione	Superficie (Kmq)	Data scadenza
812	S. MARCO DEI CAVOTI	Benevento	347,30	23/05/2007
895	PORPORANO	Parma	68,50	01/01/2002
925	MAGLIANO	Foggia	24,53	23/09/2004
799	COLLE SANNITA	Benevento	45,21	21/07/2005
909	ROMANENGO	Bergamo, Cremona	41,09	01/01/2005
893	PIADENA	Cremona, Mantova	58,29	01/01/2005
659	B.R263.ET	Zona B	347,30	26/11/2008
665	F.R38.AG	Zona D e Zona F	747,67	30/04/2008

REGIONE SICILIA

I dati riportati sono forniti dal competente Ufficio Regionale Idrocarburi e Geotermia della Regione siciliana
Situazione al 31 dicembre 2008

NUMERO DI PUBBLICAZIONE: 50.

Elenchi dei titoli minerari richiesti e concessi nella Regione Siciliana.

ELENCO DEI PERMESSI DI RICERCA VIGENTI ALLA DATA DEL 31/12/2008

Denominazione del permesso	Ditta Titolare	Superficie (ha)	Province	Periodo di vigenza del permesso	Scadenza del permesso
Tresauro	EniMed S.p.A.	10.223,00	RG	3°	20/02/2010 (*)
Casteltermini	EniMed S.p.A.	66.932,00	CL-PA-AG-EN	2°	11/01/2010
Fiume Tellaro	Panther Eureka S.r.l.	74.000,00	RG-SR-CT	1°	29/07/2010
Paternò	Edison S.p.A.	73.480,00	CT-EN	1°	30/03/2012

(*) Proroga in istruttoria

ELENCO DELLE CONCESSIONI DI IDROCARBURI LIQUIDI E GASSOSI VIGENTI AL 31/12/2008

Denominazione della Concessione	Ditta Titolare	Superficie (ha)	Province	Durata di vigenza della Concessione	Scadenza della Concessione
Bronte S.Nicola	EniMed S.p.A.	1.423,00	CT-ME	30+20 anni	02/03/2013
Comiso Secondo	Edison Gas S.p.A.	370,00	RG	30+10 anni	21/05/2006 (*)
Fiumetto	EniMed S.p.A.	2.094,00	EN-CT	20 anni	24/08/2011
Gagliano	EniMed S.p.A.	11.623,00	EN	30+20 anni	01/09/2012
Gela-Agip	EniMed S.p.A.	9.221,50	CL	30+30 anni	09/08/2018
Giaurone	EniMed S.p.A.	1.300,00	CL	20+10 anni	29/09/2014
Irminio	Irminio S.r.l.	3.976,00	RG	20 anni	25/01/2012
Lippone-Mazara	EniMed S.p.A.	1.657,00	TP	30+5 anni	13/10/2007 (*)
Ragusa	EniMed S.p.A.	7.756,00	RG	40+20 anni	30/11/2014
Rocca Cavallo	EniMed S.p.A.	2.933,00	CT-EN-ME	20 anni	08/06/2011
Noto	EniMed S.p.A.	2.140,00	SR-RG	20 anni	08/01/2019
Case Schillaci	EniMed S.p.A.	5.250,00	EN-CT	20 anni	01/07/2024
Samperi	EniMed S.p.A.	6.920,00	EN-ME	20 anni	30/09/2024

(*) Proroga in corso

ELENCO DELLE ISTANZE DI PERMESSI DI RICERCA IN ISTRUTTORIA AL 31/12/2008

Denominazione del permesso richiesto	Ditta Titolare	Superficie (ha)	Province	Data ricezione
Enna	Italmin Petroli S.r.l.	46.750,00	EN-CT	04/07/1997
Passo di Piazza	EniMed S.p.A.	73.413,00	CL-RG-EN-CT	18/01/2000
Montemaggiore Belsito	EniMed S.p.A.	73.960,00	PA-CL-AG	25/09/2000
Lebrino	Italmin Exploration S.r.l.	31.000,00	CT-SR	02/11/2000
Friddani (ex Morgantina)	EniMed S.p.A.	69.219,00	CT-EN-CL	26/01/2001
Castronovo	Edison S.p.A.	74.978,00	AG-PA	21/11/2003
Vita	Edison S.p.A.	68.210,00	TP-PA	10/05/2006
Petralia Soprana	EniMed S.p.A.	72.750,00	PA-CL-EN	09/04/2008

ELENCO DELLE ISTANZE DI CONCESSIONI DI COLTIVAZIONE ALLA DATA DEL 31/12/2008

Denominazione dell'istanza di Concessione	Ditta Titolare	Superficie (ha)	Province	Durata di vigenza della Concessione
Bonincontro	Petrex S.p.A.	3.230,00	RG	In istruttoria
Piano Lupo	Eni S.p.A.	6.157,00	CT-RG-CL	In istruttoria
Cinquevie	EniMed S.p.A.	7.100,00	RG	In istruttoria
Rocca Cavallo	EniMed S.p.A.	3.810,00	CT-EN-ME	Delimitazione definitiva
S.Anna	EniMed S.p.A.	2.223,00	RG	In istruttoria

ELENCO DEI PERMESSI DI RICERCA PER ENERGIA ENDOGENA VIGENTI AL 31/12/2008

Denominazione del permesso	Ditta Titolare	Superficie (ha)	Province	Periodo di vigenza del permesso	Scadenza del permesso
Pantelleria	Geotermica S.r.l.	649,50	TP	1°	22/02/2011

PIANI TOPOGRAFICI

**ALLEGATI ALLE ISTANZE ED AI DECRETI PUBBLICATI
NEL PRESENTE BOLLETTINO**

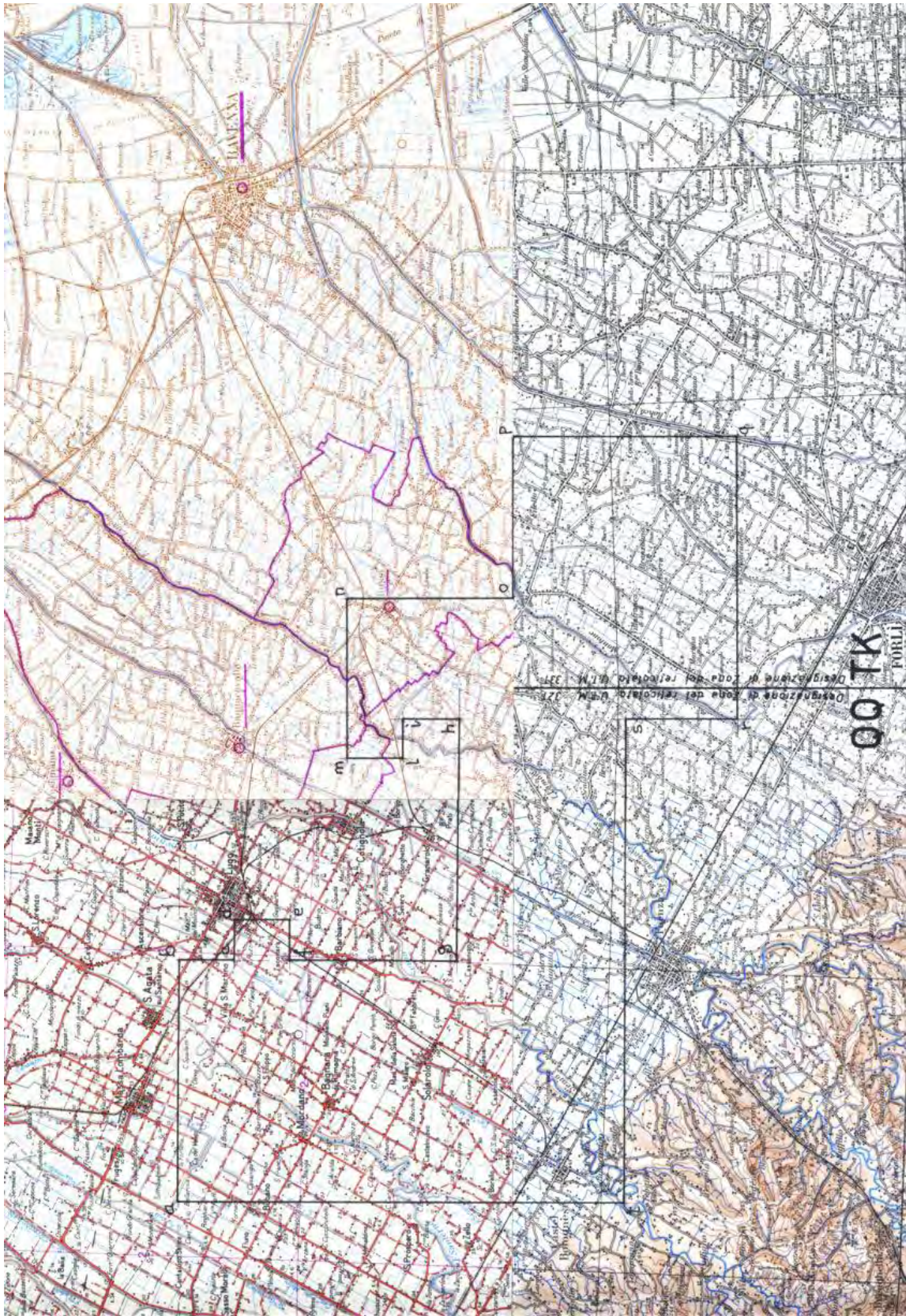

TAV. 1 – Permesso di ricerca PONTE DEI GRILLI

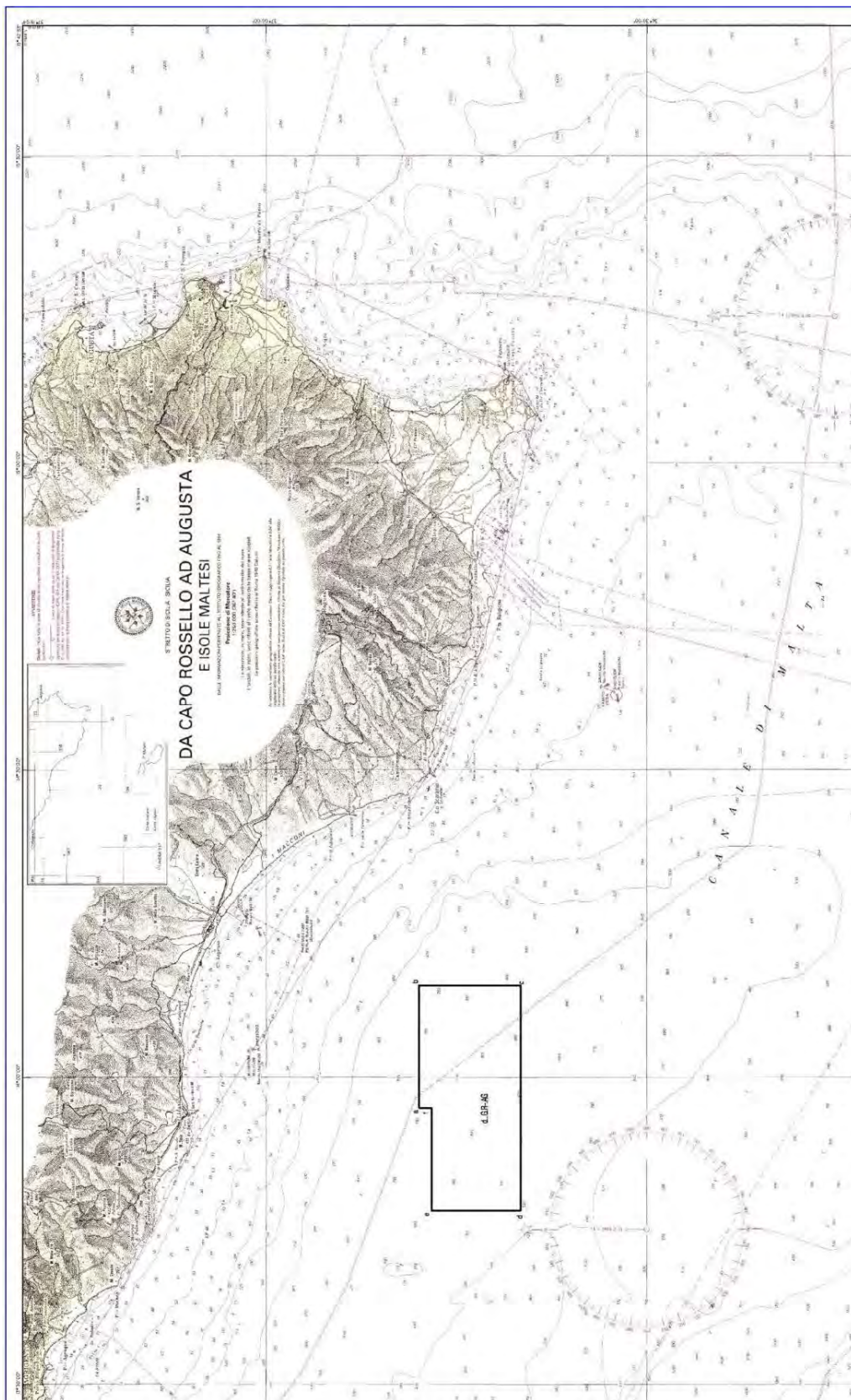

TAV. 2 – Istanza di permesso di ricerca d 28 G.R.-AG

ELENCHI

ELENCO DELLE ISTANZE

L'elenco delle istanze è consultabile anche on-line sul sito web dell'UNMIG all'indirizzo:
<http://unmig.sviluppoeconomico.gov.it>

ISTANZE PER IL CONFERIMENTO DI TITOLI MINERARI - Aggiornamento 31/marzo/2009

ISTANZE DI PERMESSO DI RICERCA IN TERRAFERMA

ABBADIA CERRETO

RESPONSABILE DEL PRODECIMENTO: rita.mancuso@sviluppoeconomico.gov.it
BUIG: L-4 ARRIVO: 31/03/2006 AREA: 91,82 Km² FOGLI IGM: 60
RICHIEDENTI: Eni UBICAZIONE: Cremona
Lodi

AGNONE

RESPONSABILE DEL PRODECIMENTO: salvatore.interlandi@sviluppoeconomico.gov.it
BUIG: LI-9 ARRIVO: 22/08/2007 AREA: 747,4 Km² FOGLI IGM: 153-154
RICHIEDENTI: Medoilgas Italia UBICAZIONE: Campobasso
Chieti
Isernia

ANZI

RESPONSABILE DEL PRODECIMENTO: mauro.celani@sviluppoeconomico.gov.it
BUIG: XLIX-10 ARRIVO: 01/09/2005 AREA: 117,4 Km² FOGLI IGM: 199
RICHIEDENTI: Eni UBICAZIONE: Potenza

BADILE

RESPONSABILE DEL PRODECIMENTO: rita.mancuso@sviluppoeconomico.gov.it
BUIG: L-2 ARRIVO: 31/01/2006 AREA: 154,5 Km² FOGLI IGM: 45-59
RICHIEDENTI: Energia Della Concordia UBICAZIONE: Milano
Pavia

BARBAIANA

RESPONSABILE DEL PRODECIMENTO:
BUIG: LII-10 ARRIVO: 08/09/2008 AREA: 101,1 Km² FOGLI IGM: 45
RICHIEDENTI: Mac Oil UBICAZIONE: Milano
Varese

BELFORTE

RESPONSABILE DEL PRODECIMENTO: fausto.ingravalle@sviluppoeconomico.gov.it
BUIG: XLVIII-5 ARRIVO: 01/04/2004 AREA: 510,85 Km² FOGLI IGM: 112-113
RICHIEDENTI: Heritage Petroleum PLC UBICAZIONE: Pisa
Siena

BELGIOIOSO

RESPONSABILE DEL PRODECIMENTO: rita.mancuso@sviluppoeconomico.gov.it
BUIG: L-4 ARRIVO: 29/03/2006 AREA: 322 Km² FOGLI IGM: 59-60
RICHIEDENTI: Aleanna Resources LLC UBICAZIONE: Lodi
Pavia
Piacenza

BIBBIANO

RESPONSABILE DEL PRODECIMENTO: luca.giuffrida@sviluppoeconomico.gov.it
BUIG: L-5 ARRIVO: 20/04/2006 AREA: 411,1 Km² FOGLI IGM: 73-74-85-86
RICHIEDENTI: Terracon UBICAZIONE: Modena
Parma
Reggio Emilia

BOSCO

RESPONSABILE DEL PRODECIMENTO: luca.giuffrida@sviluppoeconomico.gov.it
BUIG: XLVIII-1 ARRIVO: 13/09/2004 AREA: 9,85 Km² FOGLI IGM: 97
RICHIEDENTI: Consorzio Intercomunale Metanodotto UBICAZIONE: Bologna
Modena

BUGIA

RESPONSABILE DEL PRODECIMENTO: luca.giuffrida@sviluppoeconomico.gov.it
BUIG: L-4 ARRIVO: 29/03/2006 AREA: 197,8 Km² FOGLI IGM: 86
RICHIEDENTI: Aleanna Resources LLC UBICAZIONE: Modena
Reggio Emilia

CADELBOSCO DI SOPRA

RESPONSABILE DEL PRODECIMENTO: mirella.pernarella@sviluppoeconomico.gov.it
BUIG: LII-1 ARRIVO: 27/12/2007 AREA: 512,8 Km² FOGLI IGM: 73-74-85-86
RICHIEDENTI: Po Valley Operations PTY UBICAZIONE: Parma
Reggio Emilia

CALCIO

RESPONSABILE DEL PRODECIMENTO: rita.mancuso@sviluppoeconomico.gov.it
BUIG: LI-6 ARRIVO: 25/05/2007 AREA: 539,4 Km² FOGLI IGM: 46-47
RICHIEDENTI: Pen Gas UBICAZIONE: Bergamo
Brescia
Cremona

ISTANZE PER IL CONFERIMENTO DI TITOLI MINERARI - Aggiornamento 31/marzo/2009

CARITA'

RESPONSABILE DEL PRODECIMENTO: flavia.doro@sviluppoeconomico.gov.it
BUIG: LI-2 ARRIVO: 30/01/2007 AREA: 529,75 Km² FOGLI IGM: 38-51
RICHIEDENTI: Celtique Energie Petr. UBICAZIONE: Treviso

CAROVILLI

RESPONSABILE DEL PRODECIMENTO: salvatore.interlandi@sviluppoeconomico.gov.it
BUIG: XLVI-4 ARRIVO: 01/03/2002 AREA: 673,2 Km² FOGLI IGM: 153-161
RICHIEDENTI: WPN Resources UBICAZIONE: Campobasso
Isernia
L'Aquila

CASCINA ALBERTO (ex GATTINARA)

RESPONSABILE DEL PRODECIMENTO: flavia.doro@sviluppoeconomico.gov.it
BUIG: XLVIII-8 ARRIVO: 29/07/2004 AREA: 462,14 Km² FOGLI IGM: 31-43-44
RICHIEDENTI: Northern Petroleum UBICAZIONE: Biella
Novara
Vercelli

CASONI

RESPONSABILE DEL PRODECIMENTO: fausto.ingravalle@sviluppoeconomico.gov.it
BUIG: LI-4 ARRIVO: 30/03/2007 AREA: 187,5 Km² FOGLI IGM: 128
RICHIEDENTI: Independent Energy Solutions UBICAZIONE: Grosseto

CASTELVERDE

RESPONSABILE DEL PRODECIMENTO: rita.mancuso@sviluppoeconomico.gov.it
BUIG: LI-5 ARRIVO: 11/04/2007 AREA: 542,3 Km² FOGLI IGM: 60-61
RICHIEDENTI: Compagnia Generale Idrocarburi UBICAZIONE: Brescia
Cremona
Lodi
Piacenza

CINIGIANO

RESPONSABILE DEL PRODECIMENTO: fausto.ingravalle@sviluppoeconomico.gov.it
BUIG: XLVIII-5 ARRIVO: 01/04/2004 AREA: 303,3 Km² FOGLI IGM: 120-121-128-1
RICHIEDENTI: Heritage Petroleum PLC UBICAZIONE: Grosseto
Siena

CIPRESSI

RESPONSABILE DEL PRODECIMENTO: raffaele.pasquali@sviluppoeconomico.gov.it
BUIG: XLIX-12 ARRIVO: 29/11/2005 AREA: 144,43 Km² FOGLI IGM: 140-141
RICHIEDENTI: Eni UBICAZIONE: Pescara
Teramo

COLFELICE

RESPONSABILE DEL PRODECIMENTO: salvatore.interlandi@sviluppoeconomico.gov.it
BUIG: XLVII-12 ARRIVO: 26/11/2003 AREA: 623,33 Km² FOGLI IGM: 159-160
RICHIEDENTI: Petrex Italia UBICAZIONE: Frosinone
Vittorito Petroleum

COLLE DEI NIDI

RESPONSABILE DEL PRODECIMENTO: raffaele.pasquali@sviluppoeconomico.gov.it
BUIG: L-5 ARRIVO: 28/04/2006 AREA: 83,19 Km² FOGLI IGM: 140
RICHIEDENTI: Gas Plus Italiana UBICAZIONE: Ascoli Piceno
Medoilgas Italia
Petrorep Italiana Teramo

COLLE GINESTRE

RESPONSABILE DEL PRODECIMENTO: salvatore.interlandi@sviluppoeconomico.gov.it
BUIG: L-2 ARRIVO: 31/01/2006 AREA: 77,62 Km² FOGLI IGM: 148-154
RICHIEDENTI: Compagnia Generale Idrocarburi UBICAZIONE: Campobasso

CORROPOLI

RESPONSABILE DEL PRODECIMENTO: fausto.ingravalle@sviluppoeconomico.gov.it
BUIG: XLVIII-1 ARRIVO: 01/10/2004 AREA: 172,3 Km² FOGLI IGM: 133-134
RICHIEDENTI: Jkx Italia UBICAZIONE: Ascoli Piceno
Teramo

DARDAGNOLA

RESPONSABILE DEL PRODECIMENTO: luca.giuffrida@sviluppoeconomico.gov.it
BUIG: XLVIII-1 ARRIVO: 13/09/2004 AREA: 24,65 Km² FOGLI IGM: 97
RICHIEDENTI: Consorzio Intercomunale Metanodotto UBICAZIONE: Bologna
Modena

FAENZA

RESPONSABILE DEL PRODECIMENTO: mirella.pernarella@sviluppoeconomico.gov.it
BUIG: L-12 ARRIVO: 21/11/2006 AREA: 246 Km² FOGLI IGM: 99
RICHIEDENTI: Gas Plus Italiana UBICAZIONE: Forlì
Ravenna

ISTANZE PER IL CONFERIMENTO DI TITOLI MINERARI - Aggiornamento 31/marzo/2009

FANTOZZA

RESPONSABILE DEL PRODECIMENTO: luca.giuffrida@sviluppoeconomico.gov.it
BUIG: L-8 ARRIVO: 28/07/2006 AREA: 104,7 Km² FOGLI IGM: 74
RICHIEDENTI: Aleanna Resources LLC UBICAZIONE: Modena
Reggio Emilia

FIORENZUOLA D'ARDA

RESPONSABILE DEL PRODECIMENTO: luca.giuffrida@sviluppoeconomico.gov.it
BUIG: LII-8 ARRIVO: 31/07/2008 AREA: 535,2 Km² FOGLI IGM: 60-61-72-73
RICHIEDENTI: Mac Oil UBICAZIONE: Parma
Piacenza

FIUME BRADANO

RESPONSABILE DEL PRODECIMENTO: mauro.celani@sviluppoeconomico.gov.it
BUIG: XLIII-10 ARRIVO: 24/09/1999 AREA: 319,8 Km² FOGLI IGM: 201
RICHIEDENTI: Eni UBICAZIONE: Matera
Taranto

FONTANA AUTUNO

RESPONSABILE DEL PRODECIMENTO: mirella.pernarella@sviluppoeconomico.gov.it
BUIG: L-12 ARRIVO: 29/11/2006 AREA: 80,82 Km² FOGLI IGM: 200
RICHIEDENTI: Celtique Energie Petr. UBICAZIONE: Matera
Potenza

FONTE DELLA VIGNA

RESPONSABILE DEL PRODECIMENTO: mirella.pernarella@sviluppoeconomico.gov.it
BUIG: LI-4 ARRIVO: 28/03/2007 AREA: 56,1 Km² FOGLI IGM: 212-222
RICHIEDENTI: Total Italia UBICAZIONE: Cosenza

FRUSCI

RESPONSABILE DEL PRODECIMENTO: mauro.celani@sviluppoeconomico.gov.it
BUIG: XLI-8 ARRIVO: 15/07/1997 AREA: 237,13 Km² FOGLI IGM: 187 199
RICHIEDENTI: Eni UBICAZIONE: Potenza

GRATTASSASSO

RESPONSABILE DEL PRODECIMENTO: luca.giuffrida@sviluppoeconomico.gov.it
BUIG: LII-3 ARRIVO: 20/02/2008 AREA: 34,09 Km² FOGLI IGM: 74
RICHIEDENTI: Po Valley Operations PTY UBICAZIONE: Modena
Reggio Emilia

GROTTE DEL SALICE

RESPONSABILE DEL PRODECIMENTO: mauro.celani@sviluppoeconomico.gov.it
BUIG: XLIV-3 ARRIVO: 01/02/2000 AREA: 118,14 Km² FOGLI IGM: 211
RICHIEDENTI: Shell Italia EP UBICAZIONE: Matera
Potenza

IL CONVENTO

RESPONSABILE DEL PRODECIMENTO: rita.mancuso@sviluppoeconomico.gov.it
BUIG: LI-4 ARRIVO: 28/03/2007 AREA: 412,8 Km² FOGLI IGM: 155
RICHIEDENTI: Apennine Energy UBICAZIONE: Campobasso
Foggia
Compagnia Generale Idrocarburi

LA CERASA

RESPONSABILE DEL PRODECIMENTO: mauro.celani@sviluppoeconomico.gov.it
BUIG: XLIX-10 ARRIVO: 01/09/2005 AREA: 75,86 Km² FOGLI IGM: 199
RICHIEDENTI: Shell Italia EP UBICAZIONE: Potenza

LA RISORTA

RESPONSABILE DEL PRODECIMENTO: flavia.doro@sviluppoeconomico.gov.it
BUIG: XLIX-7 ARRIVO: 30/06/2005 AREA: 369,5 Km² FOGLI IGM: 65-77
RICHIEDENTI: Northsun Italia UBICAZIONE: Ferrara
Rovigo

LA SACCA

RESPONSABILE DEL PRODECIMENTO: luca.giuffrida@sviluppoeconomico.gov.it
BUIG: XLVIII-1 ARRIVO: 01/10/2004 AREA: 52,35 Km² FOGLI IGM: 89
RICHIEDENTI: Northern Petroleum Uk UBICAZIONE: Ravenna

LE SALINE

RESPONSABILE DEL PRODECIMENTO: flavia.doro@sviluppoeconomico.gov.it
BUIG: L-9 ARRIVO: 31/08/2006 AREA: 616,8 Km² FOGLI IGM: 64-76
RICHIEDENTI: Aleanna Resources LLC UBICAZIONE: Padova
Rovigo

ISTANZE PER IL CONFERIMENTO DI TITOLI MINERARI - Aggiornamento 31/marzo/2009

MASSERIA LA ROCCA

RESPONSABILE DEL PRODECIMENTO: luca.giuffrida@sviluppoeconomico.gov.it
 BUIG: XLII-1 ARRIVO: 22/12/1997 AREA: 13,06 Km² FOGLI IGM: 199
 RICHIEDENTI: Eni UBICAZIONE: Potenza
 Medoilgas Italia
 Total Italia

MASSERIA MONTAROZZO

RESPONSABILE DEL PRODECIMENTO: rita.mancuso@sviluppoeconomico.gov.it
 BUIG: LI-5 ARRIVO: 27/04/2007 AREA: 154,6 Km² FOGLI IGM: 164-175
 RICHIEDENTI: Vega Oil UBICAZIONE: Foggia

1 MELZO a

RESPONSABILE DEL PRODECIMENTO: rita.mancuso@sviluppoeconomico.gov.it
 BUIG: LII-2 ARRIVO: 25/01/2008 AREA: 182,8 Km² FOGLI IGM: 45-46
 RICHIEDENTI: Mac Oil UBICAZIONE: Bergamo
 Cremona
 Lodi
 Milano

MOLINO

RESPONSABILE DEL PRODECIMENTO: mirella.pernarella@sviluppoeconomico.gov.it
 BUIG: L-9 ARRIVO: 09/08/2006 AREA: 24,35 Km² FOGLI IGM: 60-72
 RICHIEDENTI: Aleanna Resources LLC UBICAZIONE: Piacenza

MONTE CARBONE

RESPONSABILE DEL PRODECIMENTO: mauro.celani@sviluppoeconomico.gov.it
 BUIG: XL-8 ARRIVO: 31/07/1996 AREA: 497,5 Km² FOGLI IGM: 189-201
 RICHIEDENTI: Eni UBICAZIONE: Bari
 Matera
 Taranto

MONTE CAVALLO

RESPONSABILE DEL PRODECIMENTO: raffaele.pasquali@sviluppoeconomico.gov.it
 BUIG: XLIX-10 ARRIVO: 01/09/2005 AREA: 211,9 Km² FOGLI IGM: 199-210
 RICHIEDENTI: Shell Italia EP UBICAZIONE: Potenza
 Salerno

MONTE GALLO

RESPONSABILE DEL PRODECIMENTO: raffaele.pasquali@sviluppoeconomico.gov.it
 BUIG: L-7 ARRIVO: 06/06/2006 AREA: 122,1 Km² FOGLI IGM: 118
 RICHIEDENTI: Gas Plus Italiana UBICAZIONE: Ancona
 Macerata

MONTE LI FOI

RESPONSABILE DEL PRODECIMENTO: luca.giuffrida@sviluppoeconomico.gov.it
 BUIG: LII-1 ARRIVO: 31/12/2007 AREA: 140,7 Km² FOGLI IGM: 187-199
 RICHIEDENTI: Eni UBICAZIONE: Potenza

MONTE NEGRO

RESPONSABILE DEL PRODECIMENTO: mirella.pernarella@sviluppoeconomico.gov.it
 BUIG: L-12 ARRIVO: 29/11/2006 AREA: 287,7 Km² FOGLI IGM: 200-211
 RICHIEDENTI: Celtique Energie Petr. UBICAZIONE: Matera

MONTELURO

RESPONSABILE DEL PRODECIMENTO: fausto.ingravalle@sviluppoeconomico.gov.it
 BUIG: XLVII-4 ARRIVO: 17/03/2003 AREA: 364,86 Km² FOGLI IGM: 109
 RICHIEDENTI: Petren UBICAZIONE: Pesaro
 Rimini

MONTOTTONE

RESPONSABILE DEL PRODECIMENTO: luca.giuffrida@sviluppoeconomico.gov.it
 BUIG: LII-3 ARRIVO: 22/02/2008 AREA: 439,6 Km² FOGLI IGM: 124-125-132-1
 RICHIEDENTI: Mac Oil UBICAZIONE: Ascoli Piceno
 Macerata

MORGETTA

RESPONSABILE DEL PRODECIMENTO: salvatore.interlandi@sviluppoeconomico.gov.it
 BUIG: XLVIII-7 ARRIVO: 01/06/2004 AREA: 6,1 Km² FOGLI IGM: 148
 RICHIEDENTI: Costruzione Condotte UBICAZIONE: Campobasso

MURO LUCANO

RESPONSABILE DEL PRODECIMENTO: mauro.celani@sviluppoeconomico.gov.it
 BUIG: XL-12 ARRIVO: 27/11/1996 AREA: 117,23 Km² FOGLI IGM: 186-187
 RICHIEDENTI: Italmin Petroli UBICAZIONE: Potenza
 Salerno

ISTANZE PER IL CONFERIMENTO DI TITOLI MINERARI - Aggiornamento 31/marzo/2009

NUSCO

RESPONSABILE DEL PRODECIMENTO: raffaele.pasquali@sviluppoeconomico.gov.it
BUIG: XLVI-8 ARRIVO: 18/07/2002 AREA: 698,5 Km² FOGLI IGM: 174 186
RICHIEDENTI: Italmin Exploration UBICAZIONE: Avellino
Benevento

OLIVETO LUCANO

RESPONSABILE DEL PRODECIMENTO: luca.giuffrida@sviluppoeconomico.gov.it
BUIG: XLII-11 ARRIVO: 08/10/1998 AREA: 188,23 Km² FOGLI IGM: 200
RICHIEDENTI: Esso Italiana UBICAZIONE: Matera
Total Italia Potenza

OPERA

RESPONSABILE DEL PRODECIMENTO: rita.mancuso@sviluppoeconomico.gov.it
BUIG: XLIX-8 ARRIVO: 01/07/2005 AREA: 329,28 Km² FOGLI IGM: 45-59
RICHIEDENTI: Northsun Italia UBICAZIONE: Milano
Pavia

OSSOLA

RESPONSABILE DEL PRODECIMENTO: rita.mancuso@sviluppoeconomico.gov.it
BUIG: LIII-5 ARRIVO: 07/04/2009 AREA: 297,6 Km² FOGLI IGM: 32-33-45-46
RICHIEDENTI: Po Valley Operations PTY UBICAZIONE: Bergamo
Lecco
Milano

PALAZZO SAN GERVASIO

RESPONSABILE DEL PRODECIMENTO: mauro.celani@sviluppoeconomico.gov.it
BUIG: L-4 ARRIVO: 29/03/2006 AREA: 561 Km² FOGLI IGM: 187-188
RICHIEDENTI: Aleanna Resources LLC UBICAZIONE: Bari
Potenza

PANNOCCHIA

RESPONSABILE DEL PRODECIMENTO: mirella.pernarella@sviluppoeconomico.gov.it
BUIG: L-1 ARRIVO: 01/12/2005 AREA: 250,7 Km² FOGLI IGM: 73-85
RICHIEDENTI: Edison UBICAZIONE: Parma

PIGNOLA

RESPONSABILE DEL PRODECIMENTO: mauro.celani@sviluppoeconomico.gov.it
BUIG: XLIX-10 ARRIVO: 01/09/2005 AREA: 54,83 Km² FOGLI IGM: 199
RICHIEDENTI: Shell Italia EP UBICAZIONE: Potenza

PIZZO SCIABOLONE

RESPONSABILE DEL PRODECIMENTO: mauro.celani@sviluppoeconomico.gov.it
BUIG: XLIX-6 ARRIVO: 30/05/2005 AREA: 96,22 Km² FOGLI IGM: 200-201
RICHIEDENTI: Gas Plus Italiana UBICAZIONE: Matera

PLATACI

RESPONSABILE DEL PRODECIMENTO: mauro.celani@sviluppoeconomico.gov.it
BUIG: XL-4 ARRIVO: 26/03/1996 AREA: 181,86 Km² FOGLI IGM: 211 212 221 2
RICHIEDENTI: Eni UBICAZIONE: Catanzaro
Ital Gas Storage

PORTOMAGGIORE

RESPONSABILE DEL PRODECIMENTO: mirella.pernarella@sviluppoeconomico.gov.it
BUIG: LI-5 ARRIVO: 20/04/2007 AREA: 378,5 Km² FOGLI IGM: 76-77-88-89
RICHIEDENTI: Grove Energy UBICAZIONE: Bologna
Ferrara
Ravenna

POSTA DEL GIUDICE

RESPONSABILE DEL PRODECIMENTO: rita.mancuso@sviluppoeconomico.gov.it
BUIG: L-2 ARRIVO: 31/01/2006 AREA: 113,6 Km² FOGLI IGM: 163
RICHIEDENTI: Energia Della Concordia UBICAZIONE: Foqgia

PUNTA MARINA

RESPONSABILE DEL PRODECIMENTO: luca.giuffrida@sviluppoeconomico.gov.it
BUIG: XLIX-3 ARRIVO: 01/02/2005 AREA: 29,7 Km² FOGLI IGM: 89
RICHIEDENTI: Northern Petroleum Uk UBICAZIONE: Ravenna

RECANATI

RESPONSABILE DEL PRODECIMENTO: fausto.ingravalle@sviluppoeconomico.gov.it
BUIG: XLVII-10 ARRIVO: 26/09/2003 AREA: 72,54 Km² FOGLI IGM: 122
RICHIEDENTI: Costruzione Condotte UBICAZIONE: Ancona
Macerata

ISTANZE PER IL CONFERIMENTO DI TITOLI MINERARI - Aggiornamento 31/marzo/2009

RONSECCO

RESPONSABILE DEL PRODECIMENTO:
BUIG: LII-9 ARRIVO: 28/08/2008 AREA: 745,9 Km^q FOGLI IGM: 43-57-69
RICHIEDENTI: Petroceltic Elsa UBICAZIONE: Alessandria
Asti
Torino
Vercelli

S. GIOVANNI TEATINO

RESPONSABILE DEL PRODECIMENTO: mauro.celani@sviluppoeconomico.gov.it
BUIG: XLIII-10 ARRIVO: 29/09/1999 AREA: 199,1 Km^q FOGLI IGM: 141 147
RICHIEDENTI: Eni UBICAZIONE: Chieti
Pescara

S. GRATO

RESPONSABILE DEL PRODECIMENTO:
BUIG: LII-10 ARRIVO: 08/09/2008 AREA: 171,3 Km^q FOGLI IGM: 46-59-60
RICHIEDENTI: Mac Oil UBICAZIONE: Cremona
Lodi
Milano
Pavia

S. MARIA GORETTI

RESPONSABILE DEL PRODECIMENTO:
BUIG: LII-11 ARRIVO: 31/10/2008 AREA: 101,3 Km^q FOGLI IGM: 133-134-125
RICHIEDENTI: Apennine Energy UBICAZIONE: Ascoli Piceno

S. VENERE

RESPONSABILE DEL PRODECIMENTO: raffaele.pasquali@sviluppoeconomico.gov.it
BUIG: L-7 ARRIVO: 22/06/2006 AREA: 73,12 Km^q FOGLI IGM: 141
RICHIEDENTI: Eni UBICAZIONE: Pescara
Gas Plus Italiana

SAN BUONO

RESPONSABILE DEL PRODECIMENTO: salvatore.interlandi@sviluppoeconomico.gov.it
BUIG: LI-9 ARRIVO: 22/08/2007 AREA: 736,3 Km^q FOGLI IGM: 147-148-153-1
RICHIEDENTI: Medoilgas Italia UBICAZIONE: Campobasso
Chieti

SAN FELE

RESPONSABILE DEL PRODECIMENTO: luca.giuffrida@sviluppoeconomico.gov.it
BUIG: LII-2 ARRIVO: 02/01/2008 AREA: 142,9 Km^q FOGLI IGM: 187
RICHIEDENTI: Eni UBICAZIONE: Potenza

SAN ROCCO

RESPONSABILE DEL PRODECIMENTO: raffaele.pasquali@sviluppoeconomico.gov.it
BUIG: L-7 ARRIVO: 15/06/2006 AREA: 67,75 Km^q FOGLI IGM: 148
RICHIEDENTI: Compagnia Generale Idrocarburi UBICAZIONE: Chieti

SANTA CROCE

RESPONSABILE DEL PRODECIMENTO: salvatore.interlandi@sviluppoeconomico.gov.it
BUIG: XLIX-12 ARRIVO: 01/11/2005 AREA: 745,6 Km^q FOGLI IGM: 162
RICHIEDENTI: Sviluppo Risorse Naturali UBICAZIONE: Benevento
Campobasso

SASSUOLO

RESPONSABILE DEL PRODECIMENTO: luca.giuffrida@sviluppoeconomico.gov.it
BUIG: L-2 ARRIVO: 11/01/2006 AREA: 252,26 Km^q FOGLI IGM: 86-87
RICHIEDENTI: Terracon UBICAZIONE: Modena
Reggio Emilia

SATRIANO DI LUCANIA

RESPONSABILE DEL PRODECIMENTO: mauro.celani@sviluppoeconomico.gov.it
BUIG: XLIX-10 ARRIVO: 22/09/2005 AREA: 104,3 Km^q FOGLI IGM: 199
RICHIEDENTI: Eni UBICAZIONE: Potenza

SERRA DEI GATTI

RESPONSABILE DEL PRODECIMENTO: rita.mancuso@sviluppoeconomico.gov.it
BUIG: L-2 ARRIVO: 31/01/2006 AREA: 121,8 Km^q FOGLI IGM: 163-174
RICHIEDENTI: Medoilgas Italia UBICAZIONE: Foqgia

SIENA

RESPONSABILE DEL PRODECIMENTO: fausto.ingravalle@sviluppoeconomico.gov.it
BUIG: XLVIII-5 ARRIVO: 01/04/2004 AREA: 477,96 Km^q FOGLI IGM: 113-120
RICHIEDENTI: Heritage Petroleum PLC UBICAZIONE: Firenze
Siena

ISTANZE PER IL CONFERIMENTO DI TITOLI MINERARI - Aggiornamento 31/marzo/2009

SOLFARA MARE

RESPONSABILE DEL PRODECIMENTO: mauro.celani@sviluppoeconomico.gov.it
BUIG: LII-12 ARRIVO: 27/11/2008 AREA: 337 Km² FOGLI IGM: 230
RICHIEDENTI: Apennine Energy UBICAZIONE:

SORBOLO

RESPONSABILE DEL PRODECIMENTO: luca.giuffrida@sviluppoeconomico.gov.it
BUIG: LII-3 ARRIVO: 21/02/2008 AREA: 301,9 Km² FOGLI IGM: 73-74
RICHIEDENTI: San Leon Energy UBICAZIONE: Parma
Reggio Emilia

SOSPIRO

RESPONSABILE DEL PRODECIMENTO: luca.giuffrida@sviluppoeconomico.gov.it
BUIG: LII-3 ARRIVO: 21/02/2008 AREA: 421,2 Km² FOGLI IGM: 61
RICHIEDENTI: San Leon Energy UBICAZIONE: Brescia
Cremona
Mantova

SPEZZANO ALBANESE

RESPONSABILE DEL PRODECIMENTO: luca.giuffrida@sviluppoeconomico.gov.it
BUIG: XLII-3 ARRIVO: 16/02/1998 AREA: 743 Km² FOGLI IGM: 221 222 229 2
RICHIEDENTI: Eni UBICAZIONE: Cosenza

TEMPA LA PETROSA

RESPONSABILE DEL PRODECIMENTO: mirella.pernarella@sviluppoeconomico.gov.it
BUIG: LI-4 ARRIVO: 28/03/2007 AREA: 412,1 Km² FOGLI IGM: 200-211
RICHIEDENTI: Total Italia UBICAZIONE: Cosenza
Matera
Potenza

TORRENTE ACQUA FREDDA

RESPONSABILE DEL PRODECIMENTO: mauro.celani@sviluppoeconomico.gov.it
BUIG: L-4 ARRIVO: 01/03/2006 AREA: 66,24 Km² FOGLI IGM: 200
RICHIEDENTI: Aleanna Resources LLC UBICAZIONE: Matera

TORRENTE ALVO

RESPONSABILE DEL PRODECIMENTO: mirella.pernarella@sviluppoeconomico.gov.it
BUIG: L-12 ARRIVO: 29/11/2006 AREA: 84,34 Km² FOGLI IGM: 188
RICHIEDENTI: Celtique Energie Petr. UBICAZIONE: Potenza

TRE PONTI

RESPONSABILE DEL PRODECIMENTO: flavia.doro@sviluppoeconomico.gov.it
BUIG: L-9 ARRIVO: 31/08/2006 AREA: 742,8 Km² FOGLI IGM: 64-65-76-77
RICHIEDENTI: Aleanna Resources LLC UBICAZIONE: Ferrara
Padova
Rovigo
Venezia

TRIGOLO

RESPONSABILE DEL PRODECIMENTO: rita.mancuso@sviluppoeconomico.gov.it
BUIG: XLIX-11 ARRIVO: 01/10/2005 AREA: 161,8 Km² FOGLI IGM: 46-60
RICHIEDENTI: Eni UBICAZIONE: Brescia
Cremona

VILLA CARBONE

RESPONSABILE DEL PRODECIMENTO: raffaele.pasquali@sviluppoeconomico.gov.it
BUIG: L-5 ARRIVO: 28/04/2006 AREA: 68,12 Km² FOGLI IGM: 140-133
RICHIEDENTI: Gas Plus Italiana UBICAZIONE: Teramo
Medoilgas Italia

VILLA GIGLI

RESPONSABILE DEL PRODECIMENTO: raffaele.pasquali@sviluppoeconomico.gov.it
BUIG: LI-1 ARRIVO: 29/12/2006 AREA: 100,9 Km² FOGLI IGM: 118
RICHIEDENTI: Apennine Energy UBICAZIONE: Ancona
Compagnia Generale Idrocarburi Macerata

VILLA MAZZAROSA

RESPONSABILE DEL PRODECIMENTO: raffaele.pasquali@sviluppoeconomico.gov.it
BUIG: L-4 ARRIVO: 31/03/2006 AREA: 13,4 Km² FOGLI IGM: 134-141
RICHIEDENTI: Medoilgas Italia UBICAZIONE: Teramo

ZAPPOLINO

RESPONSABILE DEL PRODECIMENTO: luca.giuffrida@sviluppoeconomico.gov.it
BUIG: L-5 ARRIVO: 21/04/2006 AREA: 448,8 Km² FOGLI IGM: 87-88
RICHIEDENTI: Edison UBICAZIONE: Bologna
Modena

ISTANZE PER IL CONFERIMENTO DI TITOLI MINERARI - Aggiornamento 31/marzo/2009

ISTANZE DI PERMESSO DI RICERCA IN MARE

d 21 G.R.-NP

RESPONSABILE DEL PRODECIMENTO: luca.giuffrida@sviluppoeconomico.gov.it
BUIG: XLVIII-3 ARRIVO: 29/02/2004 AREA: 712,5 Km² FOGLI IIM: 948
RICHIEDENTI: Northern Petroleum UBICAZIONE: G - Canale di Sicilia

d 25 G.R.-NP

RESPONSABILE DEL PRODECIMENTO:
BUIG: LII-12 ARRIVO: 28/11/2008 AREA: 746,6 Km² FOGLI IIM: 948
RICHIEDENTI: Northern Petroleum UBICAZIONE: G - Canale di Sicilia

d 26 G.R.-NP

RESPONSABILE DEL PRODECIMENTO: rita.mancuso@sviluppoeconomico.gov.it
BUIG: LII-12 ARRIVO: 28/11/2008 AREA: 151,1 Km² FOGLI IIM: 948
RICHIEDENTI: Northern Petroleum UBICAZIONE: G - Canale di Sicilia

d 27 G.R.-NS

RESPONSABILE DEL PRODECIMENTO: luca.giuffrida@sviluppoeconomico.gov.it
BUIG: LIII-3 ARRIVO: 24/02/2009 AREA: 456,4 Km² FOGLI IIM: 917
RICHIEDENTI: Northsun Italia UBICAZIONE:

d 28 G.R.-AG

RESPONSABILE DEL PRODECIMENTO: luca.giuffrida@sviluppoeconomico.gov.it
BUIG: LIII-4 ARRIVO: 25/03/2009 AREA: 456,5 Km² FOGLI IIM: 917
RICHIEDENTI: Eni UBICAZIONE:

d 59 F.R.-NP

RESPONSABILE DEL PRODECIMENTO: luca.giuffrida@sviluppoeconomico.gov.it
BUIG: XLIX-5 ARRIVO: 01/04/2005 AREA: 730,75 Km² FOGLI IIM: 919
RICHIEDENTI: Northern Petroleum UBICAZIONE: F - Mare Ionio

d 60 F.R.-NP

RESPONSABILE DEL PRODECIMENTO: luca.giuffrida@sviluppoeconomico.gov.it
BUIG: L-4 ARRIVO: 01/03/2006 AREA: 741,8 Km² FOGLI IIM: 921
RICHIEDENTI: Northern Petroleum UBICAZIONE: F - Mare Adriatico

d 61 F.R.-NP

RESPONSABILE DEL PRODECIMENTO: luca.giuffrida@sviluppoeconomico.gov.it
BUIG: L-7 ARRIVO: 01/04/2006 AREA: 733,5 Km² FOGLI IIM: 921
RICHIEDENTI: Northern Petroleum UBICAZIONE: F - Mare Adriatico

d 63 F.R.-NP

RESPONSABILE DEL PRODECIMENTO:
BUIG: LII-11 ARRIVO: 31/10/2008 AREA: 724,3 Km² FOGLI IIM: 917
RICHIEDENTI: Northern Petroleum Uk UBICAZIONE: D - Mare Ionio
F - Mare Ionio

d 64 F.R.-NP

RESPONSABILE DEL PRODECIMENTO:
BUIG: LII-11 ARRIVO: 31/10/2008 AREA: 741,1 Km² FOGLI IIM: 917
RICHIEDENTI: Northern Petroleum Uk UBICAZIONE: F - Mare Ionio

d 90 E.R.-PU

RESPONSABILE DEL PRODECIMENTO: luca.giuffrida@sviluppoeconomico.gov.it
BUIG: XLIII-2 ARRIVO: 01/01/1999 AREA: 683,13 Km² FOGLI IIM: 911
RICHIEDENTI: Puma Petroleum UBICAZIONE: E - Mare Tirreno

d 91 E.R.-PU

RESPONSABILE DEL PRODECIMENTO: luca.giuffrida@sviluppoeconomico.gov.it
BUIG: XLIII-5 ARRIVO: 01/04/1999 AREA: 643,12 Km² FOGLI IIM: 913
RICHIEDENTI: Puma Petroleum UBICAZIONE: E - Mare Tirreno

d 94 E.R.-SA

RESPONSABILE DEL PRODECIMENTO: luca.giuffrida@sviluppoeconomico.gov.it
BUIG: LII-2 ARRIVO: 24/01/2008 AREA: 693,44 Km² FOGLI IIM: 949
RICHIEDENTI: Saras UBICAZIONE: E - Golfo di Cagliari

d 95 E.R.-SA

RESPONSABILE DEL PRODECIMENTO: luca.giuffrida@sviluppoeconomico.gov.it
BUIG: LII-2 ARRIVO: 24/01/2008 AREA: 633,44 Km² FOGLI IIM: 911
RICHIEDENTI: Saras UBICAZIONE: E - Golfo di Oristano

ISTANZE PER IL CONFERIMENTO DI TITOLI MINERARI - Aggiornamento 31/marzo/2009

d 147 D.R.-AG

RESPONSABILE DEL PRODECIMENTO: luca.giuffrida@sviluppoeconomico.gov.it
BUIG: XL-8 ARRIVO: 01/07/1996 AREA: 512,3 Km² FOGLI IIM: 920
RICHIEDENTI: Eni UBICAZIONE: D - Mare Ionio

d 148 D.R.-CS

RESPONSABILE DEL PRODECIMENTO: luca.giuffrida@sviluppoeconomico.gov.it
BUIG: L-7 ARRIVO: 01/06/2006 AREA: 162,28 Km² FOGLI IIM: 919
RICHIEDENTI: Apennine Energy UBICAZIONE: D - Mare Ionio

d 149 D.R.-NP

RESPONSABILE DEL PRODECIMENTO: luca.giuffrida@sviluppoeconomico.gov.it
BUIG: L-10 ARRIVO: 01/09/2006 AREA: 735,7 Km² FOGLI IIM: 921
RICHIEDENTI: Northern Petroleum UBICAZIONE: D - Mare Ionio
F - Mare Adriatico

d 150 D.R.-CS

RESPONSABILE DEL PRODECIMENTO: luca.giuffrida@sviluppoeconomico.gov.it
BUIG: LI-4 ARRIVO: 01/03/2007 AREA: 63,13 Km² FOGLI IIM: 919
RICHIEDENTI: UBICAZIONE: D - Mare Adriatico

2 d 167 A.R.-CS

RESPONSABILE DEL PRODECIMENTO: luca.giuffrida@sviluppoeconomico.gov.it
BUIG: LI-5 ARRIVO: 01/04/2007 AREA: 526 Km² FOGLI IIM: 924
RICHIEDENTI: Apennine Energy UBICAZIONE: D - Mare Adriatico

2 d 168 A.R.-PV

RESPONSABILE DEL PRODECIMENTO: luca.giuffrida@sviluppoeconomico.gov.it
BUIG: LI-9 ARRIVO: 06/08/2007 AREA: 526 Km² FOGLI IIM: 924
RICHIEDENTI: Po Vallev Operations PTY UBICAZIONE:

d 341 C.R.-PU

RESPONSABILE DEL PRODECIMENTO: luca.giuffrida@sviluppoeconomico.gov.it
BUIG: XLII-12 ARRIVO: 01/11/1998 AREA: 658,75 Km² FOGLI IIM: 960
RICHIEDENTI: Puma Petroleum UBICAZIONE: C - Mare Mediterraneo

d 342 C.R.-PU

RESPONSABILE DEL PRODECIMENTO: luca.giuffrida@sviluppoeconomico.gov.it
BUIG: XLV-8 ARRIVO: 01/07/2001 AREA: 716,7 Km² FOGLI IIM: 960
RICHIEDENTI: Puma Petroleum UBICAZIONE: C - Mare Mediterraneo

1 d 345 C.R.-MF

RESPONSABILE DEL PRODECIMENTO: luca.giuffrida@sviluppoeconomico.gov.it
BUIG: XLVII-5 ARRIVO: 01/04/2003 AREA: 267,81 Km² FOGLI IIM:
RICHIEDENTI: Mavfair Petroleum UBICAZIONE: C - Canale di Sicilia

1 d 346 C.R.-EA

RESPONSABILE DEL PRODECIMENTO: luca.giuffrida@sviluppoeconomico.gov.it
BUIG: XLVII-8 ARRIVO: 30/07/2003 AREA: 267,81 Km² FOGLI IIM:
RICHIEDENTI: British Gas International BV UBICAZIONE: C - Canale di Sicilia
Edison
Eni

d 347 C.R.-NP

RESPONSABILE DEL PRODECIMENTO: luca.giuffrida@sviluppoeconomico.gov.it
BUIG: XLVII-12 ARRIVO: 30/11/2003 AREA: 391,49 Km² FOGLI IIM:
RICHIEDENTI: Northern Petroleum UBICAZIONE: C - Canale di Sicilia

d 351 C.R.-NP

RESPONSABILE DEL PRODECIMENTO: luca.giuffrida@sviluppoeconomico.gov.it
BUIG: LII-2 ARRIVO: 31/01/2008 AREA: 101,87 Km² FOGLI IIM: 917
RICHIEDENTI: Northern Petroleum UBICAZIONE: C - Canale di Sicilia

d 352 C.R.-SL

RESPONSABILE DEL PRODECIMENTO: antonella.orlandi@sviluppoeconomico.gov.it
BUIG: LII-3 ARRIVO: 21/02/2008 AREA: 358,5 Km² FOGLI IIM: 948
RICHIEDENTI: San Leon Energy UBICAZIONE: C - Canale di Sicilia

d 353 C.R.-SL

RESPONSABILE DEL PRODECIMENTO: antonella.orlandi@sviluppoeconomico.gov.it
BUIG: LII-3 ARRIVO: 21/02/2008 AREA: 226,2 Km² FOGLI IIM: 948
RICHIEDENTI: San Leon Energy UBICAZIONE: C - Canale di Sicilia

ISTANZE PER IL CONFERIMENTO DI TITOLI MINERARI - Aggiornamento 31/marzo/2009

d 354 C.R.-SL

RESPONSABILE DEL PRODECIMENTO: antonella.orlandi@sviluppoeconomico.gov.it
BUIG: LII-3 ARRIVO: 21/02/2008 AREA: 482,5 Km² FOGLI IIM: 18
RICHIEDENTI: San Leon Energy UBICAZIONE: C - Canale di Sicilia

d 355 C.R.-SR

RESPONSABILE DEL PRODECIMENTO:
BUIG: LII-10 ARRIVO: 30/09/2008 AREA: 465 Km² FOGLI IIM: 917
RICHIEDENTI: Sviluppo Risorse Naturali UBICAZIONE: C - Canale di Sicilia

d 492 B.R.-EL

RESPONSABILE DEL PRODECIMENTO: luca.giuffrida@sviluppoeconomico.gov.it
BUIG: L-11 ARRIVO: 01/10/2006 AREA: 172,4 Km² FOGLI IIM: 922
RICHIEDENTI: Petroceltic Elsa UBICAZIONE: B - Mare Adriatico

d 493 B.R.-EL

RESPONSABILE DEL PRODECIMENTO: luca.giuffrida@sviluppoeconomico.gov.it
BUIG: L-11 ARRIVO: 01/10/2006 AREA: 327,1 Km² FOGLI IIM: 922
RICHIEDENTI: Petroceltic Elsa UBICAZIONE: B - Mare Adriatico

d 494 B.R.-EL

RESPONSABILE DEL PRODECIMENTO: luca.giuffrida@sviluppoeconomico.gov.it
BUIG: L-11 ARRIVO: 01/10/2006 AREA: 277,3 Km² FOGLI IIM: 922
RICHIEDENTI: Petroceltic Elsa UBICAZIONE: B - Mare Adriatico

d 495 B.R.-EL

RESPONSABILE DEL PRODECIMENTO: luca.giuffrida@sviluppoeconomico.gov.it
BUIG: L-11 ARRIVO: 01/10/2006 AREA: 165 Km² FOGLI IIM: 922
RICHIEDENTI: Petroceltic Elsa UBICAZIONE: B - Mare Adriatico

d 496 B.R.-EL

RESPONSABILE DEL PRODECIMENTO: luca.giuffrida@sviluppoeconomico.gov.it
BUIG: L-11 ARRIVO: 01/10/2006 AREA: 263,49 Km² FOGLI IIM: 922
RICHIEDENTI: Petroceltic Elsa UBICAZIONE: B - Mare Adriatico

d 497 B.R.-EL

RESPONSABILE DEL PRODECIMENTO: luca.giuffrida@sviluppoeconomico.gov.it
BUIG: L-11 ARRIVO: 01/10/2006 AREA: 407,4 Km² FOGLI IIM: 922
RICHIEDENTI: Petroceltic Elsa UBICAZIONE: B - Mare Adriatico

d 498 B.R.-EL

RESPONSABILE DEL PRODECIMENTO: luca.giuffrida@sviluppoeconomico.gov.it
BUIG: L-11 ARRIVO: 01/10/2006 AREA: 526,8 Km² FOGLI IIM: 922
RICHIEDENTI: Petroceltic Elsa UBICAZIONE: B - Mare Adriatico

d 499 B.R.-EL

RESPONSABILE DEL PRODECIMENTO: luca.giuffrida@sviluppoeconomico.gov.it
BUIG: L-11 ARRIVO: 01/10/2006 AREA: 269,68 Km² FOGLI IIM: 922
RICHIEDENTI: Petroceltic Elsa UBICAZIONE: B - Mare Adriatico

d 500 B.R.-EL

RESPONSABILE DEL PRODECIMENTO: luca.giuffrida@sviluppoeconomico.gov.it
BUIG: L-11 ARRIVO: 01/10/2006 AREA: 121,4 Km² FOGLI IIM: 922
RICHIEDENTI: Petroceltic Elsa UBICAZIONE: B - Mare Adriatico

d 503 B.R.-CS

RESPONSABILE DEL PRODECIMENTO: antonella.orlandi@sviluppoeconomico.gov.it
BUIG: LI-5 ARRIVO: 26/04/2007 AREA: 137,7 Km² FOGLI IIM: 923
RICHIEDENTI: Apennine Energy UBICAZIONE: B - Mare Adriatico

d 504 B.R.-GE

RESPONSABILE DEL PRODECIMENTO: luca.giuffrida@sviluppoeconomico.gov.it
BUIG: LI-12 ARRIVO: 14/11/2007 AREA: 631 Km² FOGLI IIM: 923
RICHIEDENTI: Grove Energy UBICAZIONE: B - Mare Adriatico

d 505 B.R.-EL

RESPONSABILE DEL PRODECIMENTO:
BUIG: LII-3 ARRIVO: 29/02/2008 AREA: 729,7 Km² FOGLI IIM: 922
RICHIEDENTI: Petroceltic Elsa UBICAZIONE: B - Mare Adriatico

ISTANZE PER IL CONFERIMENTO DI TITOLI MINERARI - Aggiornamento 31/marzo/2009

ISTANZE DI CONCESSIONE DI COLTIVAZIONE IN TERRAFERMA

AGLAVIZZA

RESPONSABILE DEL PRODECIMENTO: salvatore.interlandi@sviluppoeconomico.gov.it
 BUIG: L-7 ARRIVO: 01/06/2006 AREA: 7,32 Km² FOGLI IGM:
 RICHIEDENTI: Medoilgas Civita UBICAZIONE: Chieti COMUNI: Cupello,
 Montedodorio

AGOSTA

RESPONSABILE DEL PRODECIMENTO: fausto.ingravalle@sviluppoeconomico.gov.it
 BUIG: XLVII-10 ARRIVO: 01/09/2003 AREA: 26,93 Km² FOGLI IGM: 77 89
 RICHIEDENTI: Eni UBICAZIONE: Ferrara PERMESSO: VALLI DI COMACCHIO
 COMUNI: Comacchio,
 Ostellato

BAGNACAVALLO

RESPONSABILE DEL PRODECIMENTO: fausto.ingravalle@sviluppoeconomico.gov.it
 BUIG: LIII-3 ARRIVO: 24/02/2009 AREA: 14,75 Km² FOGLI IGM: 89
 RICHIEDENTI: Grove Energy UBICAZIONE: PERMESSO: SAN MARCO - CASALE COCCHI
 COMUNI: Bagnacavallo

COLLE S. GIOVANNI

RESPONSABILE DEL PRODECIMENTO: mirella.pernarella@sviluppoeconomico.gov.it
 BUIG: LII-2 ARRIVO: 16/01/2008 AREA: 22,8 Km² FOGLI IGM: 141
 RICHIEDENTI: Eni UBICAZIONE: Pescara COMUNI: Atri, Pineto, Sant'Angelo
 Gas Plus Italiana Teramo

COLLE SANTO

RESPONSABILE DEL PRODECIMENTO: mirella.pernarella@sviluppoeconomico.gov.it
 BUIG: LIII-3 ARRIVO: 24/02/2009 AREA: 35,72 Km² FOGLI IGM: 146
 RICHIEDENTI: Forest CMI UBICAZIONE: PERMESSO: MONTE PALLANO
 COMUNI: Archi, Bomba, Roccasalegna,
 Torricella Peligna, Pennadomo, Villa Santa
 Maria, Atessa, Colledimezzo.

MEZZOCOLLE

RESPONSABILE DEL PRODECIMENTO: fausto.ingravalle@sviluppoeconomico.gov.it
 BUIG: L-8 ARRIVO: 01/07/2006 AREA: 144,9 Km² FOGLI IGM:
 RICHIEDENTI: Eni UBICAZIONE: Bologna COMUNI: Casalfiumanese,
 Castel San Pietro Terme,
 Imola,
 Dozza,
 Riolo Terme,
 Borgo Tossignano,
 Fontanelice
 Ferrara

S. ALBERTO

RESPONSABILE DEL PRODECIMENTO: fausto.ingravalle@sviluppoeconomico.gov.it
 BUIG: L-8 ARRIVO: 01/07/2006 AREA: 19,51 Km² FOGLI IGM:
 RICHIEDENTI: Edison UBICAZIONE: Bologna COMUNI: S. Pietro in Casale,
 Galliera,
 Malalbergo

ISTANZE DI CONCESSIONE DI COLTIVAZIONE IN MARE

d 1 G.C.-AG

RESPONSABILE DEL PRODECIMENTO: rita.mancuso@sviluppoeconomico.gov.it
 BUIG: XLI-1 ARRIVO: 30/12/1996 AREA: 171,7 Km² FOGLI IIM: 947
 RICHIEDENTI: Aqip UBICAZIONE: G - Canale di Sicilia PERMESSO: G.R8.AS
 Edison

d 6 F.C.-AG

RESPONSABILE DEL PRODECIMENTO: rita.mancuso@sviluppoeconomico.gov.it
 BUIG: LI-1 ARRIVO: 01/12/2006 AREA: 76,69 Km² FOGLI IIM:
 RICHIEDENTI: Eni UBICAZIONE: F - Mare Ionio

d 23 A.C.-AG

RESPONSABILE DEL PRODECIMENTO: rita.mancuso@sviluppoeconomico.gov.it
 BUIG: XXXIX-3 ARRIVO: 13/02/1995 AREA: 58,32 Km² FOGLI IIM: 924
 RICHIEDENTI: Aqip UBICAZIONE: A - Mare Adriatico PERMESSO: A.R80.AG

ISTANZE PER IL CONFERIMENTO DI TITOLI MINERARI - Aggiornamento 31/marzo/2009

d 26 B.C.-AG

RESPONSABILE DEL PRODECIMENTO: rita.mancuso@sviluppoeconomico.gov.it PERMESSO: B.R137.AG
 BUIG: XXXII-3 ARRIVO: 15/02/1988 AREA: 58,48 Km² FOGLI IIM: 922
 RICHIEDENTI: Aqip UBICAZIONE: B - Mare Adriatico

d 29 B.C.-AG

RESPONSABILE DEL PRODECIMENTO: rita.mancuso@sviluppoeconomico.gov.it
 BUIG: L-10 ARRIVO: 19/09/2006 AREA: 27,31 Km² FOGLI IIM:
 RICHIEDENTI: Eni UBICAZIONE: B - Mare Adriatico

d 30 B.C.-MD

RESPONSABILE DEL PRODECIMENTO: mirella.pernarella@sviluppoeconomico.gov.it
 BUIG: LIII-1 ARRIVO: 18/12/2008 AREA: 144,7 Km² FOGLI IIM: 922
 RICHIEDENTI: Medoilgas Italia UBICAZIONE: B - Mare Adriatico

d 35 A.C.-AG

RESPONSABILE DEL PRODECIMENTO: PERMESSO: A.R73.AX
 BUIG: XLI-4 ARRIVO: 03/03/1997 AREA: 144,17 Km² FOGLI IIM: 924
 RICHIEDENTI: Aqip UBICAZIONE: A - Mare Adriatico
 Stargas Italia
 Total Italia

d 37 A.C.-AG

RESPONSABILE DEL PRODECIMENTO: rita.mancuso@sviluppoeconomico.gov.it PERMESSO: A.R88.FR
 BUIG: XLV-3 ARRIVO: 01/02/2001 AREA: 73,56 Km² FOGLI IIM: 924
 RICHIEDENTI: Eni UBICAZIONE: A - Mare Adriatico

d 38 A.C.-AG

RESPONSABILE DEL PRODECIMENTO: rita.mancuso@sviluppoeconomico.gov.it
 BUIG: L-3 ARRIVO: 01/02/2006 AREA: 54,26 Km² FOGLI IIM:
 RICHIEDENTI: Eni UBICAZIONE: A - Mare Adriatico

d 39 A.C.-EA

RESPONSABILE DEL PRODECIMENTO: rita.mancuso@sviluppoeconomico.gov.it
 BUIG: L-9 ARRIVO: 01/08/2006 AREA: 103,6 Km² FOGLI IIM:
 RICHIEDENTI: Eni UBICAZIONE: A - Mare Adriatico

ISTANZE DI CONCESSIONE DI STOCCAGGIO IN TERRAFERMA

1 BAGNOLO MELLA STOCCAGGIO a

RESPONSABILE DEL PRODECIMENTO: liliانا.panei@sviluppoeconomico.gov.it
 BUIG: LI-10 ARRIVO: 17/09/2007 AREA: 24,07 Km² FOGLI IGM: 47 COMUNI: Bagnolo Mella, Capriano del Colle,
 RICHIEDENTI: Edison Stoccaqio UBICAZIONE: Brescia Dello, Offlaga

1 BAGNOLO MELLA STOCCAGGIO b

RESPONSABILE DEL PRODECIMENTO: lilianna.panei@sviluppoeconomico.gov.it
 BUIG: LI-10 ARRIVO: 14/09/2007 AREA: 19,28 Km² FOGLI IGM: 47 COMUNI: Bagnolo Mella, Capriano del Colle,
 RICHIEDENTI: Gaz de France International UBICAZIONE: Brescia Dello, Offlaga

1 BAGNOLO MELLA STOCCAGGIO c

RESPONSABILE DEL PRODECIMENTO: lilianna.panei@sviluppoeconomico.gov.it
 BUIG: LI-10 ARRIVO: 17/09/2007 AREA: 19,28 Km² FOGLI IGM: 47 COMUNI: Bagnolo Mella, Capriano del Colle,
 RICHIEDENTI: 2B Energia UBICAZIONE: Brescia Dello, Offlaga
 Enova
 Geoqastock

1 BAGNOLO MELLA STOCCAGGIO d

RESPONSABILE DEL PRODECIMENTO: lilianna.panei@sviluppoeconomico.gov.it
 BUIG: LI-10 ARRIVO: 17/09/2007 AREA: 19,28 Km² FOGLI IGM: 47 COMUNI: Bagnolo Mella, Capriano del Colle,
 RICHIEDENTI: Hera UBICAZIONE: Brescia Dello, Offlaga
 Verbundentz Gaz AG

1 BAGNOLO MELLA STOCCAGGIO e

RESPONSABILE DEL PRODECIMENTO: lilianna.panei@sviluppoeconomico.gov.it
 BUIG: LI-10 ARRIVO: 17/09/2007 AREA: 24,07 Km² FOGLI IGM: 47 COMUNI: Bagnolo Mella, Capriano del Colle,
 RICHIEDENTI: Northsun Italia UBICAZIONE: Brescia Dello, Offlaga

ISTANZE PER IL CONFERIMENTO DI TITOLI MINERARI - Aggiornamento 31/marzo/2009

1 BAGNOLO MELLA STOCCAGGIO f

RESPONSABILE DEL PRODECIMENTO: liliانا.panei@sviluppoeconomico.gov.it
 BUIG: LI-10 ARRIVO: 17/09/2007 AREA: 19,28 Km² FOGLI IGM: 47
 RICHIEDENTI: Sorqenia UBICAZIONE: Brescia

COMUNI: Bagnolo Mella, Capriano del Colle, Dello, Offlaga

CORNEGLIANO STOCCAGGIO

RESPONSABILE DEL PRODECIMENTO: liliانا.panei@sviluppoeconomico.gov.it
 BUIG: XLVI-9 ARRIVO: 01/08/2002 AREA: 24,23 Km² FOGLI IGM:
 RICHIEDENTI: Ital Gas Storage UBICAZIONE: Lodi

COMUNI: Pieve Fissiraga, Cornegliano Laudense, Lodi Vecchio, Borgo San Giovanni, Massalengo, Lodi

BUGNO LE MACINE STOCCAGGIO

RESPONSABILE DEL PRODECIMENTO: liliانا.panei@sviluppoeconomico.gov.it
 BUIG: XLVI-9 ARRIVO: 01/08/2002 AREA: 48,16 Km² FOGLI IGM:
 RICHIEDENTI: Geoaastock UBICAZIONE: Matera

COMUNI: Ferrandina, Salandra, Grottole.

POGGIOFIORITO STOCCAGGIO

RESPONSABILE DEL PRODECIMENTO: liliانا.panei@sviluppoeconomico.gov.it
 BUIG: LI-11 ARRIVO: 26/10/2007 AREA: 10,18 Km² FOGLI IGM: 147
 RICHIEDENTI: Gas Plus Italiana UBICAZIONE: Chieti

COMUNI: Casacanditella, Fara Filiorum Petri, Filetto, San Martino sulla Marrucina, Vacri

RIVARA STOCCAGGIO

RESPONSABILE DEL PRODECIMENTO: liliانا.panei@sviluppoeconomico.gov.it
 BUIG: XLVI-8 ARRIVO: 01/07/2002 AREA: 117,14 Km² FOGLI IGM:
 RICHIEDENTI: Independent Gas Management UBICAZIONE: Bologna
 Modena

COMUNI: San Felice sul Panaro, Finale Emilia, Mirandola, Camposanto, Medolla, Crevalcore.

ROMANENGO STOCCAGGIO

RESPONSABILE DEL PRODECIMENTO: liliانا.panei@sviluppoeconomico.gov.it
 BUIG: LI-10 ARRIVO: 17/09/2007 AREA: 24,09 Km² FOGLI IGM: 46
 RICHIEDENTI: Enel Trade UBICAZIONE: Cremona

COMUNI: Offanengo, Romanengo, Casaletto di Sopra, Ticengo, Soncino, Salvirola, Izano

SAN BENEDETTO STOCCAGGIO

RESPONSABILE DEL PRODECIMENTO: liliانا.panei@sviluppoeconomico.gov.it
 BUIG: LI-10 ARRIVO: 14/09/2007 AREA: 15,07 Km² FOGLI IGM: 133
 RICHIEDENTI: Acea UBICAZIONE: Ascoli Piceno
 Gas Plus Storage
 Gaz de France International

COMUNI: San Benedetto del Tronto, Montepandone

SAN POTITO E COTIGNOLA STOCCAGGIO

RESPONSABILE DEL PRODECIMENTO: liliانا.panei@sviluppoeconomico.gov.it
 BUIG: XLVI-9 ARRIVO: 01/08/2002 AREA: 55,27 Km² FOGLI IGM: 88-89
 RICHIEDENTI: Bluqas Infrastrutture UBICAZIONE: Ravenna
 Edison Stoccaqgio

COMUNI: Lugo, Bagnacavallo, Cotignola, Faenza.

SERRA PIZZUTA STOCCAGGIO

RESPONSABILE DEL PRODECIMENTO: liliانا.panei@sviluppoeconomico.gov.it
 BUIG: XLVI-9 ARRIVO: 01/08/2002 AREA: 10,15 Km² FOGLI IGM:
 RICHIEDENTI: Geoaastock UBICAZIONE: Matera

COMUNI: Pisticci.

SINARCA STOCCAGGIO

RESPONSABILE DEL PRODECIMENTO: liliانا.panei@sviluppoeconomico.gov.it
 BUIG: L-7 ARRIVO: 15/06/2006 AREA: 20,43 Km² FOGLI IGM: 154
 RICHIEDENTI: Edison UBICAZIONE: Campobasso
 Gas Plus Italiana

COMUNI: Montenero di Bisaccia, Montecilfone, Palata

VERDICCHIO STOCCAGGIO

RESPONSABILE DEL PRODECIMENTO: liliانا.panei@sviluppoeconomico.gov.it
 BUIG: LII-11 ARRIVO: 03/10/2008 AREA: 4,98 Km² FOGLI IGM: 125
 RICHIEDENTI: Edison UBICAZIONE: Ascoli Piceno

COMUNI: Sant'Elpidio a Mare

VOLTIDO STOCCAGGIO

RESPONSABILE DEL PRODECIMENTO: liliانا.panei@sviluppoeconomico.gov.it
 BUIG: LI-10 ARRIVO: 17/09/2007 AREA: 58,19 Km² FOGLI IGM: 61
 RICHIEDENTI: Bluqas Infrastrutture UBICAZIONE: Cremona

COMUNI: Cappella de' Picenardi, Torre dei Picenardi, Drizzona, Canneto sull'Oglio, Piadena, San Giovanni in Croce, Solarolo Rainerio, Voltido, Ca' d'Andrea, Derovere, Cingia de' Botti

ISTANZE PER IL CONFERIMENTO DI TITOLI MINERARI - Aggiornamento 31/marzo/2009

ISTANZE DI PERMESSO DI RICERCA DI RISORSE GEOTERMICHE IN MARE

TIRRENO MERIDIONALE 1

RESPONSABILE DEL PRODECIMENTO: mirella.pernarella@sviluppoeconomico.gov.it

BUIG: L-6 ARRIVO: 30/05/2006 AREA: 678,3 Km² FOGLI IIM: 915

RICHIEDENTI: Eurobuilding UBICAZIONE: Tirreno meridionale

ELENCO DEI TITOLI VIGENTI

L'elenco dei titoli vigenti è consultabile anche on-line sul sito web dell'UNMIG all'indirizzo:
<http://unmig.sviluppoeconomico.gov.it>

INDICE DEI TITOLI MINERARI

Aggiornamento: 31/marzo/2009

PERMESSI DI RICERCA DI IDROCARBURI

DENOMINAZIONE	CODICE
A	
A.R. 78.RC	549
A.R. 80.AG	566
A.R. 81.FR	570
A.R. 87.AG	625
A.R. 91.EA	638
A.R. 92.EA	639
A.R. 93.EA	640
AGUGLIANO	535
ALIANO	492
ALTEDO	689
B	
B.R266.AG	663
B.R268.RG	671
B.R269.GC	673
BARDONE	546
BASTIGLIA	503
BORSANO	530
BUCCHIANICO	422
C	
C.R146.NP	668
C.R147.NP	669
C.R148.VG	676
CARISIO	543
CASALE COCCHI	690
CASALNOCETO	382
CASCINA S. PIETRO	514
CASE SPARSE	694
CENTO	505
CERASA	536
CIVITA	496
CIVITAQUANA	547
CODOGNO	517
CORANA	548
CORTE DEI SIGNORI	683
CROCETTA	507
E	
E.R. 51.NP	670
F	
F.R. 39.NP	680
F.R. 40.NP	681
FINALE EMILIA	518
FIUME ANIENE	481
FIUME ARNONE	523
FIUME BRUNA	687
FIUME TARO	533
FOSSO VALDIENNA	437
FROSINONE	445
G	
G.R. 13.AG	657
G.R. 14.AG	656
G.R. 15.PU	667
G.R. 17.NP	672
G.R. 18.NP	674
G.R. 19.NP	675
G.R. 20.NP	677
G.R. 21.NP	678
G.R. 22.NP	679
GUARDIA VOMANO	537
J	
JOLANDA DI SAVOIA	688
L	
LA PROSPERA	691
LAGO DEL SALTO	482
LONGASTRINO	540
M	
MANDURIA	684

MASSA LOMBARDA	534
MASSAFRA	685
MASSERIA GAUDELLA	542
MONTALBANO	539
MONTE ARAZZECCA	508
MONTE LA ROSSA	365
MONTE PALLANO	531
MONTEMARCIANO	541
MUTIGNANO	501
N	
NIBBIA	538
NIBBIANO	695
NOVARA	459
O	
ORTONA	524
P	
PODERE GALLINA	697
PONTE DEI GRILLI	699
PONTE DEL DIAVOLO	698
POSTA NUOVA	545
S	
SAMBUCHETO	686
SAN MARCO	525
SAN VINCENZO	510
SANTA MARGHERITA	692
SAVIO	532
SERRA S. BERNARDO	410
SETTECERRI	454
SORA	484
SULMONA	682
T	
TEANA	485
TEMPA MOLIANO	438
TERRA DEL SOLE	693
TORRENTE LA VELLA	544
TORRENTE NURE	512
TORRENTE PARMA	696
V	
VERCELLI	526
VIGEVANO	460
Z	
ZURLENGO	473

CONCESSIONI DI COLTIVAZIONE DI IDROCARBURI

DENOMINAZIONE	CODICE
A	
A.C. 1.AG	956
A.C. 2.AS	958
A.C. 3.AS	959
A.C. 4.AS	960
A.C. 5.AV	964
A.C. 6.AS	967
A.C. 7.AS	965
A.C. 8.ME	970
A.C. 9.AG	978
A.C. 10.AG	980
A.C. 11.AG	981
A.C. 12.AG	984
A.C. 13.AS	985
A.C. 14.AS	989
A.C. 15.AX	990
A.C. 16.AG	995
A.C. 17.AG	1000
A.C. 18.AG	1001
A.C. 19.PI	1004
A.C. 20.AG	1005
A.C. 21.AG	1006
A.C. 22.EA	1009

A.C. 23.EA	1010
A.C. 24.EA	1011
A.C. 25.EA	1012
A.C. 26.EA	1013
A.C. 27.EA	1014
A.C. 28.EA	1015
A.C. 29.EA	1016
A.C. 30.EA	1017
A.C. 31.EA	1018
A.C. 32.AG	1019
A.C. 33.AG	1021
A.C. 34.AG	1022
ALFONSINE	922
B	
B.C. 1.LF	954
B.C. 2.LF	957
B.C. 3.AS	961
B.C. 4.AS	962
B.C. 5.AS	966
B.C. 7.LF	968
B.C. 8.LF	971
B.C. 9.AS	973
B.C. 10.AS	977
B.C. 11.AS	979
B.C. 12.AS	988
B.C. 13.AS	986
B.C. 14.AS	987
B.C. 15.AV	993
B.C. 17.TO	996
B.C. 18.RI	997
B.C. 20.AS	1002
B.C. 21.AG	1007
B.C. 22.AG	1020
BAGNOLO MELLA	905
BARIGAZZO	704
BOMBIANA	884
C	
C.C. 1.AG	955
C.C. 2.AS	974
C.C. 3.AG	975
C.C. 6.EO	991
CA' BELLAVISTA	712
CALCIANO	816
CANDELA	789
CANONICA	910
CAPO COLONNE	809
CAPPARUCCIA	933
CASA BALLEANI	731
CASA MAGGI	871
CASCINA CASTELLO	934
CASTEGGIO	889
CASTEL DI LAMA	820
CAVIAGA	890
CERVIA MARE	952
CIGNONE	891
COLABELLA	830
COLLE DI LAURO	790
CORTEMAGGIORE	892
CUGNO LE MACINE	801
D	
D.C. 1.AG	963
D.C. 2.AG	972
D.C. 3.AG	976
D.C. 4.AG	983
DOSSO DEGLI ANGELI	902
F	
F.C. 1.AG	998
F.C. 2.AG	1003
FASCIA CERVIA MARE	953
FILETTO	788
FIUME TENNA	800
FIUME TRESTE	810
FONTE S. DAMIANO	848
FORNOVO DI TARO	881
G	
GAGGIANO	904
GAGGIOLA	713

GARAGUSO	783
GORGOGNONE	928
GRECCHIA	703
I	
IL SALICE	846
L	
LUCERA	885
M	
MACCHIA DI PIERNO	852
MACERATA	829
MAFALDA	828
MANARA	886
MANCHE DI CIMALIA	779
MASSERIA ACQUASALSA	798
MASSERIA GROTTAVECCHIA	849
MASSERIA MONACO	836
MASSERIA PETRILLI	868
MASSERIA SPAVENTO	818
MASSERIA VERTICCHIO	819
MASSERIA VIORANO	874
MASSIGNANO	877
MELANICO	821
MIGLIANICO	930
MIRANDOLA	915
MISANO ADRIATICO	858
MOLINAZZO	718
MONTE CANTIERE	845
MONTE CASTELLANO	795
MONTE MORRONE	808
MONTE URANO	867
MONTE VERDESE	870
MONTE VRECCIARO	838
MONTEARDONE	878
MONTEGRANARO	875
MONTIGNANO	839
N	
NOVA SIRI SCALO	751
O	
ORSINO	834
OVANENGO	908
P	
PECORARO	843
PESSANO	911
PIETRAMALA	926
PIGAZZANO	837
POGGIO CASTIONE	749
POLICORO	859
POMPOSA	888
PONTETIDONE	894
PORTO CIVITANOVA	853
PORTO CORSINI MARE	1008
PORTO CORSINI TERRA	916
POZZA	711
Q	
QUARTO	931
R	
RAPAGNANO	730
RAVENNA TERRA	917
RECOLETA	927
RECOVATO	918
RIVALTA	919
S	
S. ANDREA	869
S. BENEDETTO DEL TRONTO	826
S. MARIA IMBARO	817
S. MARIA NUOVA	842
S. MAURO	864
S. TEODORO	857
SALGASTRI	707
SALSOMAGGIORE I	726
SALSOMAGGIORE II	725
SAN BASILE	854
SAN GERVASIO	906
SAN MARCO	862
SAN POTITO	920
SANTERNO	924

SCANZANO	865
SEDIA D'ORLANDO	762
SERRA PIZZUTA	802
SETTALA	913
SETTEFINESTRE	841
SILLARO	935
SORESINA	897
SPILAMBERTO	914
STRANGOLAGALLI	785
T	
TEMPA ROSSA	823
TERTIVERI	804
TOMBOLO	850
TORRENTE CELONE	861
TORRENTE CIGNO	856
TORRENTE MENOCCHIA	796
TORRENTE VULGANO	805
TRESIGALLO	921
TRIGNANO	709
V	
VAL D'AGRI	932
VALLE DEL ROVELLO	876
VECOVATO	899
VETTA	706
VILLAFORTUNA-TRECATI	900

PERMESSI DI PROSPEZIONE DI IDROCARBURI

DENOMINAZIONE	CODICE
E	
E.P. 1.SA	101
E.P. 2.SA	102

CONCESSIONI DI STOCCAGGIO DI IDROCARBURI

DENOMINAZIONE	CODICE
A	
ALFONSINE STOCCAGGIO	2922
B	
BORDOLANO STOCCAGGIO	2923
BRUGHERIO STOCCAGGIO	2903
C	
CELLINO STOCCAGGIO	2794
COLLALTO STOCCAGGIO	2814
CORTEMAGGIORE STOCCAGGIO	2892
F	
FIUME TRESTE STOCCAGGIO	2810
M	
MINERBIO STOCCAGGIO	2907
R	
RIPALTA STOCCAGGIO	2896
S	
SABBIONCELLO STOCCAGGIO	2921
SERGNANO STOCCAGGIO	2912
SETTALA STOCCAGGIO	2813

PERMESSI DI RICERCA DI RISORSE GEOTERMICHE

DENOMINAZIONE	CODICE
C	
CAPALLE	33

L	
LA FABBRICA	30
M	
MACCHIA AL TORO	31
MEZZANA	34
MONTECASTELLI	32

CONCESSIONI DI COLTIVAZIONE DI RISORSE GEOTERMICHE

DENOMINAZIONE	CODICE
B	
BAGNORE	5
BORGO PANTANO	24
C	
CANNETO	21
CESANO	27
CHIUSDINO	28
F	
FERRARA	15
L	
LARDERELLO	22
LUSTIGNANO	23
M	
MARTA	25
P	
PIANCASTAGNAIO	11
R	
RIO SECCO	12
T	
TORRE ALFINA	20
TRAVALE	26
V	
VALENTANO	19
VICENZA	17

ELENCO DEI PERMESSI DI RICERCA ACCORDATI NELLA TERRAFERMA - Aggiornamento 31/marzo/2009

PERMESSI DI RICERCA ACCORDATI NELLA TERRAFERMA

Leggi 11 gennaio 1957, n. 6, 21 luglio 1967, n. 613 e successive modificazioni, 9 gennaio 1991, n. 9 e Decreto Legislativo 25 novembre 1996, n. 625

Nella terraferma sono vigenti n. 68 PERMESSI DI RICERCA per complessivi 22948,11 Km²

Regione	Numero permessi	Superficie (Km ²)
ABRUZZO	10	3.239,02
BASILICATA	9	1.209,54
CAMPANIA	0	73,97
EMILIA ROMAGNA	24	7.318,07
LAZIO	5	2.924,60
LOMBARDIA	8	2.837,95
MARCHE	4	934,18
MOLISE	0	102,34
PIEMONTE	4	1.991,10
PUGLIA	3	2.070,15
TOSCANA	1	246,89
VENETO	0	0,30

Nota:

Nel caso di titoli afferenti a due o più regioni limitime, a ciascuna di tali regioni viene attribuita la parte di area del titolo minerario ad essa afferente e l'unità mineraria viene attribuita alla regione cui compete la parte maggiore dell'area del titolo medesimo

ELENCO DEI PERMESSI DI RICERCA ACCORDATI NELLA TERRAFERMA - Aggiornamento 31/marzo/2009

CODICE E DENOMINAZIONE DEL PERMESSO	TITOLARI DEL PERMESSO e relative quote di partecipazione (%)	PROVEDIMENTI CONCERNENTI IL PERMESSO		PERIODO DI VIGENZA	SCADENZA	AREA (Kmq)	UBICAZIONE DEL PERMESSO	
		Data	Natura del provvedimento					
365 MONTE LA ROSSA Nota: Sospeso.	EDISON (50) (r.u.) ENI (40) SHELL ITALIA E & P (10)	28/1/1992	Conferimento	28/1/1992	28/01/2003	208,97	BASILICATA (135) Potenza CAMPANIA (73,97) Salerno	
		4/8/1993	Cambio intestazione quota	23/4/1992	2 ^a proroga			
		2/9/1993	Trasferimento quota e nomina r.u.	1/8/1992	XXXVI - 5			
		2/9/1993	Cambio intestazione quota	4/11/1992	XXXVII - 10			
		27/12/1994	Trasferimento quota	16/11/1994	XXXVII - 10			
		2/4/1996	Trasferimento quota	8/1/1996	XL - 5			
		2/4/1996	1 ^a proroga e riduzione	28/1/1996	XL - 5			
		13/2/1998	Cambio intestazione quota	1/1/1998	XLII - 3			
		23/11/1998	Cambio intestazione quota	29/6/1998	XLII - 12			
		8/3/1999	2 ^a proroga e riduzione	28/1/1999	XLIII - 4			
		15/9/1999	Cambio intestazione quota	1/7/1999	XLIII - 10			
		24/6/2002	Prolungamento vigenza	24/6/2002	XLVI - 7			
		20/3/2003	Sospensione decorso temporale	18/11/2002	XLVII - 4			
		5/6/2003	Cambio intestazione quota	1/5/2003	XLVII - 7			
		12/2/2004	Intestazione quota	1/12/2003	XLVIII - 3			
28/9/2004	Sospensione decorso temporale	18/11/2002	XLVIII - 10					

CODICE E DENOMINAZIONE DEL PERMESSO	TITOLARI DEL PERMESSO e relative quote di partecipazione (%)	PROVEDIMENTI CONCERNENTI IL PERMESSO		PERIODO DI VIGENZA	SCADENZA	AREA (Kmq)	UBICAZIONE DEL PERMESSO	
		Data	Natura del provvedimento					
382 CASALINOCETO Nota: Presentata: - Istanza di proroga e riduzione pubblicata nel B.U.I.G. Anno XLIV - N. 8; - Istanza di rinuncia pubblicata nel B.U.I.G. Anno LIII - N. 2. Sospeso	PETROCELTIC ELSA (75) (r.u.) GAS PLUS ITALIANA (25)	11/7/1994	Conferimento	11/7/1994	11/07/2000	500	LOMBARDIA (261) Pavia PIEMONTE (239) Alessandria	
		18/5/1995	Trasferimento quota e nomina r.u.	22/2/1995	1 ^o periodo			
		9/5/1996	Cambio intestazione quota	1/1/1996	XXXVIII - 8			
		9/5/1996	Cambio intestazione quota	1/3/1996	XXXIX - 6			
		3/10/1996	Trasferimento quota	26/7/1996	XL - 6			
		31/10/1996	Trasferimento quota	3/10/1996	XL - 11			
		22/10/1997	Cambio intestazione quota	17/2/1997	XL - 2			
		15/9/1999	Assunzione quota	30/6/1999	XLI - 11			
		20/3/2000	Cambio intestazione quota	1/1/2000	XLIII - 10			
		30/3/2000	Cambio intestazione quota	6/7/1999	XLIV - 4			
		24/4/2001	Cambio intestazione quote	1/10/2000	XLIV - 4			
		18/9/2001	Trasferimento quota	29/6/2001	XLV - 5			
		12/10/2001	Trasferimento quota e nomina r.u.	26/6/2000	XLV - 10			
		12/10/2001	Trasferimento quota	29/6/2001	XLV - 11			
		12/10/2001	Trasferimento quota	3/8/2001	XLV - 11			
25/3/2002	Trasferimento quota	27/9/2001	XLVI - 4					
25/3/2002	Trasferimento quota	2/1/2002	XLVI - 4					
14/6/2002	Sospensione decorrenza vigenza	11/7/2000	XLVI - 7					
12/2/2004	Cambio intestazione quota	1/1/2004	XLVIII - 3					
20/7/2004	Cambio intestazione quota	18/5/2004	XLVIII - 8					
30/6/2005	Cambio intestazione quota	1/12/2004	XLIX - 7					
28/2/2008	Trasferimento quota e nomina r.u.	28/12/2007	LII - 3					

ELENCO DEI PERMESSI DI RICERCA ACCORDATI NELLA TERRAFERMA - Aggiornamento 31/marzo/2009

CODICE E DENOMINAZIONE DEL PERMESSO	TITOLARI DEL PERMESSO e relative quote di partecipazione (%)	PROVVEDIMENTI CONCERNENTI IL PERMESSO		PERIODO DI VIGENZA	SCADENZA	AREA (Kmq)	UBICAZIONE DEL PERMESSO
		Data	Natura del provvedimento				
410 SERRA S. BERNARDO Nota: Sospeso.	MEOILGAS ITALIA (22,89) (r.u.) ENI (63,34) TOTAL ITALIA (13,77)	11/7/1994	Natura del provvedimento	Decorrenza	1 ^a proroga	268,56	BASILICATA (268,56) Potenza Matera
		6/3/1995	Conferimento	11/7/1994	XXXVIII - 8		
		14/6/1996	Trasferimento quota	9/1/1995	XXXIX - 4		
		14/6/1996	Trasferimento quota e nomina r.u.	1/1/1996	XL - 7		
		5/12/1996	Cambio intestazione quota	23/1/1996	XL - 7		
		28/8/1997	Trasferimento quote	14/10/1996	XLI - 1		
		13/2/1998	Trasferimento quota	1/7/1997	XLI - 9		
		20/2/1998	Cambio intestazione quota	1/1/1998	XLII - 3		
		21/9/1998	Trasferimento quota	29/1/1998	XLII - 3		
		5/2/1999	Assunzione quota	24/7/1998	XLII - 10		
		20/3/2000	Trasferimento quote	30/10/1998	XLIII - 3		
		29/11/2000	Cambio intestazione quota	1/1/2000	XLIV - 4		
		20/4/2001	Cambio intestazione quota	3/3/2000	XLIV - 12		
		25/3/2002	Cambio intestazione quota	1/10/2000	XLV - 5		
		5/4/2002	Assunzione quota	7/11/2000	XLVI - 4		
		14/6/2002	Trasferimento quota	29/11/2001	XLVI - 12		
		16/7/2003	Sospensione decorrenza vigenza	11/7/2000	XLVI - 7		
		10/11/2003	Cambio intestazione quota	26/5/2003	XLVII - 8		
		12/2/2004	Trasferimento quota	30/9/2003	XLVII - 12		
30/6/2005	Intestazione quota	1/12/2003	XLVIII - 3				
30/8/2005	Determinazione scadenza vigenza	22/2/2005	XLIX - 7				
30/3/2007	Trasferimento quota	26/4/2005	XLIX - 7				
17/12/2007	1 ^a proroga e riduzione	23/2/2005	XLIX - 9				
16/4/2008	Assunzione quota	15/1/2007	LI - 4				
9/7/2008	Sospensione decorso temporale	30/4/2007	LII - 1				
9/7/2008	Cambio intestazione quota	12/2/2008	LII - 5				
9/7/2008	Sospensione decorso temporale	30/4/2007	LII - 8				
9/7/2008	Trasferimento quote	4/2/2008	LII - 8				
422 BUCCHIANICO Nota: L'area del permesso di ricerca è così ridotta in seguito al rilascio della concessione di coltivazione Miglianico - Sospeso	ENI (100) (r.u.)	25/7/1996	Natura del provvedimento	Decorrenza	2 ^a proroga	178,96	ABRUZZO (178,96) Pescara Chieti
		13/2/1998	Conferimento	25/7/1996	XL - 8		
		27/2/2003	Cambio intestazione	1/1/1998	XLII - 3		
		27/2/2003	Riduzione	19/4/2002	XLVII - 3		
		20/11/2007	1 ^a proroga	25/7/2002	XLVII - 3		
		9/7/2008	2 ^a proroga	25/7/2005	LI - 12		
		9/7/2008	Sospensione decorso temporale	27/9/2007	LII - 8		

ELENCO DEI PERMESSI DI RICERCA ACCORDATI NELLA TERRAFERMA - Aggiornamento 31/marzo/2009

CODICE E DENOMINAZIONE DEL PERMESSO	TITOLARI DEL PERMESSO e relative quote di partecipazione (%)	PROVVEDIMENTI CONCERNENTI IL PERMESSO		PERIODO DI VIGENZA	SCADENZA	AREA (Kmq)	UBICAZIONE DEL PERMESSO	
		Data	Natura del provvedimento					
437 FOSSO VALDIENNA Nota: Sospeso.	ESSO ITALIANA (51,7) (r.u.) TOTAL ITALIA (31,7) SHELL ITALIA E & P (9,3) ENI (7,3)	5/12/1996	Natura del provvedimento	Decorrenza	1° periodo	34	BASILICATA (34) Potenza Matera	
		13/2/1998	Conferimento	5/12/1996				BUIG
		15/3/2000	Cambio intestazione	28/7/1997				XLI - 1
		20/3/2000	Trasferimento quote e nomina r.u.	29/10/1999				XLII - 3
		29/11/2000	Cambio intestazione quota	1/1/2000				XLIV - 4
		20/4/2001	Cambio intestazione quota	3/3/2000				XLIV - 12
		5/6/2003	Cambio intestazione quote	1/10/2000				XLV - 5
		30/6/2003	Cambio intestazione quota	1/5/2003				XLVII - 7
		16/7/2003	Sospensione decorso temporale	22/4/2002				XLVII - 7
		12/2/2004	Cambio intestazione quota	26/5/2003				XLVII - 8
			Cambio intestazione quota	31/12/2003				XLVIII - 3
438 TEMPA MOLIANO Nota: Sospeso.	ESSO ITALIANA (51,7) (r.u.) TOTAL ITALIA (31,7) SHELL ITALIA E & P (9,3) ENI (7,3)	5/12/1996	Natura del provvedimento	Decorrenza	1° periodo	57,48	BASILICATA (57,48) Potenza	
		13/2/1998	Conferimento	5/12/1996				BUIG
		15/3/2000	Cambio intestazione	28/7/1997				XLI - 1
		20/3/2000	Trasferimento quote e nomina r.u.	29/10/1999				XLII - 3
		29/11/2000	Cambio intestazione quota	1/1/2000				XLIV - 4
		20/4/2001	Cambio intestazione quota	3/3/2000				XLIV - 12
		5/6/2003	Cambio intestazione quote	1/10/2000				XLV - 5
		30/6/2003	Cambio intestazione quota	1/5/2003				XLVII - 7
		16/7/2003	Sospensione decorso temporale	22/4/2002				XLVII - 7
		12/2/2004	Cambio intestazione quota	26/5/2003				XLVII - 8
			Cambio intestazione quota	31/12/2003				XLVIII - 3
445 FROSINONE	PENTEX ITALIA (100) (r.u.)	1/8/1997	Natura del provvedimento	Decorrenza	1° proroga	631,3	LAZIO (631,3) Roma Frosinone	
		14/7/1999	Conferimento	1/8/1997				BUIG
		20/3/2000	Trasferimento quota	30/10/1998				XLI - 9
		29/5/2000	Cambio intestazione quota	1/1/2000				XLIII - 8
			Approvazione programma lavoro unitario	29/5/2000				XLIV - 4
		20/4/2001	Cambio intestazione quota	1/10/2000				XLIV - 6
		27/1/2003	Trasferimenti quote	26/6/2002				XLV - 5
		8/10/2003	Sospensione decorso temporale	29/5/2003				XLVII - 2
		4/10/2006	Determinazione scadenza vigenza	10/9/2006				XLVII - 11
		29/9/2008	1° proroga e riduzione	14/11/2006				L - 11 LII - 10

ELENCO DEI PERMESSI DI RICERCA ACCORDATI NELLA TERRAFERMA - Aggiornamento 31/marzo/2009

454 CODICE E DENOMINAZIONE DEL PERMESSO	TITOLARI DEL PERMESSO e relative quote di partecipazione (%)	PROVEDIMENTI CONCERNENTI IL PERMESSO			PERIODO DI VIGENZA	SCADENZA	AREA (Kmq)	UBICAZIONE DEL PERMESSO	
		Data	Natura del provvedimento	Decorrenza					BUIG
SETTECERRI Nota: Sospeso	ENI (66,6666667) (r.u.) MEDOILGAS ITALIA (33,3333333)	25/9/1997	Natura del provvedimento	25/9/1997	1° periodo	25/09/2003	882,17	ABRUZZO (638,72) Teramo MARCHE (242,85) Ascoli Piceno LAZIO (0,6) Rieti	
		15/9/1999	Conferimento	21/1/1999					XLII - 10
		17/10/2000	Trasferimento quota e nomina r.u.	15/2/2000					XLIII - 10
		5/4/2002	Sospensione decorrenza vigenza	29/11/2001					XLIV - 11
		20/5/2003	Trasferimento quota	29/4/2003					XLVI - 12
		30/6/2005	Assunzione quota e nomina r.u.	26/4/2005					XLVII - 6
		16/4/2008	Trasferimento quota	12/2/2008					XLIX - 7
			Cambio intestazione quota						LII - 5
459 CODICE E DENOMINAZIONE DEL PERMESSO	TITOLARI DEL PERMESSO e relative quote di partecipazione (%)	PROVEDIMENTI CONCERNENTI IL PERMESSO			PERIODO DI VIGENZA	SCADENZA	AREA (Kmq)	UBICAZIONE DEL PERMESSO	
		Data	Natura del provvedimento	Decorrenza					BUIG
		30/1/1998	Natura del provvedimento	1/1/1997					XLII - 2
		2/4/1999	Attribuzione	1/12/1998					XLIII - 5
		20/9/2000	Sospensione decorrenza vigenza	6/8/2000					XLIV - 10
		18/10/2001	Determinazione scadenza vigenza	18/10/2001					XLV - 11
		27/10/2004	Riduzione	14/7/2004					XLVIII - 11
		21/4/2005	Sospensione decorso temporale	31/1/2005					XLIX - 5
21/4/2005	Determinazione scadenza vigenza	1/2/2005	XLIX - 5						
NOVARA Nota: Sospeso.	ENI (100) (r.u.)	PROVEDIMENTI CONCERNENTI IL PERMESSO			PERIODO DI VIGENZA	SCADENZA	AREA (Kmq)	UBICAZIONE DEL PERMESSO	
		Data	Natura del provvedimento	Decorrenza					BUIG
		30/1/1998	Natura del provvedimento	1/1/1997					XLII - 2
		2/4/1999	Attribuzione	1/12/1998					XLIII - 5
		20/9/2000	Sospensione decorrenza vigenza	6/8/2000					XLIV - 10
		18/10/2001	Determinazione scadenza vigenza	18/10/2001					XLV - 11
		27/10/2004	Riduzione	14/7/2004					XLVIII - 11
		21/4/2005	Sospensione decorso temporale	31/1/2005					XLIX - 5
21/4/2005	Determinazione scadenza vigenza	1/2/2005	XLIX - 5						
460 CODICE E DENOMINAZIONE DEL PERMESSO	TITOLARI DEL PERMESSO e relative quote di partecipazione (%)	PROVEDIMENTI CONCERNENTI IL PERMESSO			PERIODO DI VIGENZA	SCADENZA	AREA (Kmq)	UBICAZIONE DEL PERMESSO	
		Data	Natura del provvedimento	Decorrenza					BUIG
		30/1/1998	Natura del provvedimento	1/1/1997					XLII - 2
		17/3/2000	Attribuzione	17/3/2000					XLIV - 4
		17/10/2000	Riduzione	17/12/1999					XLIV - 11
		29/11/2000	Sospensione decorrenza vigenza	6/9/2000					XLIV - 12
		18/5/2001	Trasferimento quota	19/1/2001					XLV - 6
		25/3/2002	Trasferimento quota	27/9/2001					XLVI - 4
25/3/2002	Trasferimento quota	2/1/2002	XLVI - 4						
30/7/2002	Determinazione data scadenza	30/7/2002	XLVI - 8						
VIGEVANO Nota: Sospeso.	ENI (45) (r.u.) BG GAS INTERNATIONAL BV FILIALE ITALIANA (40) EDISON (15)	PROVEDIMENTI CONCERNENTI IL PERMESSO			PERIODO DI VIGENZA	SCADENZA	AREA (Kmq)	UBICAZIONE DEL PERMESSO	
		Data	Natura del provvedimento	Decorrenza					BUIG
		30/7/2002	Natura del provvedimento	30/7/2002					XLVI - 8
		20/3/2003	Determinazione scadenza vigenza	26/9/2003					XLVII - 4
		25/6/2003	Sospensione decorso temporale	9/4/2003					XLVII - 7
		12/2/2004	Determinazione scadenza vigenza	1/12/2003					XLVIII - 3
		12/10/2004	Intestazione quota	19/1/2004					XLVIII - 11
		30/6/2005	Sospensione decorso temporale	1/12/2004					XLIX - 7
	Cambio intestazione quota								

ELENCO DEI PERMESSI DI RICERCA ACCORDATI NELLA TERRAFERMA - Aggiornamento 31/marzo/2009

473	CODICE E DENOMINAZIONE DEL PERMESSO	TITOLARI DEL PERMESSO e relative quote di partecipazione (%)	PROVVEDIMENTI CONCERNENTI IL PERMESSO		PERIODO DI VIGENZA	SCADENZA	AREA (Kmq)	UBICAZIONE DEL PERMESSO
			Data	Natura del provvedimento				
	ZURLENGO	ENI (66,66667) (r.u.) EDISON (33,33333)	16/6/1998	Natura del provvedimento	1° periodo	22/07/2009	239,27	LOMBARDIA (239,27)
			15/9/1999	Attribuzione	XLII - 6			Cremona
			28/2/2000	Sospensione decorrenza vigenza	XLIII - 10			Brescia
			30/7/2002	Trasferimento quota e nomina r.u.	XLIV - 4			Bergamo
				Determinazione data scadenza sospensione vigenza	XLVI - 8			
			30/7/2002	Determinazione scadenza vigenza	XLVI - 8			
			20/3/2003	Sospensione decorso temporale	XLVII - 4			
			12/2/2004	Intestazione quota	XLVIII - 3			
			31/3/2004	Determinazione scadenza vigenza	XLVIII - 4			
			21/12/2004	Riduzione	XLIX - 1			
			22/5/2008	Sospensione decorso temporale	LII - 6			
			17/9/2008	Prolungamento vigenza	LII - 10			

481	CODICE E DENOMINAZIONE DEL PERMESSO	TITOLARI DEL PERMESSO e relative quote di partecipazione (%)	PROVVEDIMENTI CONCERNENTI IL PERMESSO		PERIODO DI VIGENZA	SCADENZA	AREA (Kmq)	UBICAZIONE DEL PERMESSO
			Data	Natura del provvedimento				
	FIUME ANIENE	LUMAX OIL (100) (r.u.)	21/9/1998	Natura del provvedimento	1° periodo	05/01/2008	911,02	LAZIO (735,27)
			11/2/1999	Conferimento	XLII - 10			Roma
			20/3/2000	Assunzione quote e nomina r.u.	XLIII - 3			Frosinone
			29/5/2000	Cambio intestazione quota	XLIV - 4			ABRUZZO (175,75)
				Approvazione programma lavoro unitario	XLIV - 6			L'Aquila
			20/4/2001	Cambio intestazione quota	XLV - 5			
			27/1/2003	Trasferimento quota	XLVII - 2			
			8/10/2003	Sospensione decorso temporale	XLVII - 11			
			4/10/2006	Determinazione scadenza vigenza	L - 11			

482	CODICE E DENOMINAZIONE DEL PERMESSO	TITOLARI DEL PERMESSO e relative quote di partecipazione (%)	PROVVEDIMENTI CONCERNENTI IL PERMESSO		PERIODO DI VIGENZA	SCADENZA	AREA (Kmq)	UBICAZIONE DEL PERMESSO
			Data	Natura del provvedimento				
	LAGO DEL SALTO	LUMAX OIL (100) (r.u.)	21/9/1998	Natura del provvedimento	1° periodo	05/01/2008	918,06	LAZIO (614,26)
			10/2/1999	Conferimento	XLII - 10			Roma
			20/3/2000	Assunzione quote e nomina r.u.	XLIII - 3			Rieti
			29/5/2000	Cambio intestazione quota	XLIV - 4			ABRUZZO (303,8)
				Approvazione programma lavoro unitario	XLIV - 6			L'Aquila
			20/4/2001	Cambio intestazione quota	XLV - 5			
			27/1/2003	Trasferimento quota	XLVII - 2			
			8/10/2003	Sospensione decorso temporale	XLVII - 11			
			4/10/2006	Determinazione scadenza vigenza	L - 11			

ELENCO DEI PERMESSI DI RICERCA ACCORDATI NELLA TERRAFERMA - Aggiornamento 31/marzo/2009

CODICE E DENOMINAZIONE DEL PERMESSO	TITOLARI DEL PERMESSO e relative quote di partecipazione (%)	PROVEDIMENTI CONCERNENTI IL PERMESSO		PERIODO DI VIGENZA	SCADENZA	AREA (Kmq)	UBICAZIONE DEL PERMESSO
		Data	Natura del provvedimento				
484 SORA	LUMAX OIL (100) (r.u.)	21/9/1998	Natura del provvedimento	Decorrenza	05/01/2008	895,5	LAZIO (584,95)
		10/2/1999	Conferimento	21/9/1998			Frosinone
		20/3/2000	Assunzione quote e nomina r.u.	21/2/1998			ABRUZZO (310,55)
		29/5/2000	Cambio intestazione quota	1/1/2000			L'Aquila
			Approvazione programma lavoro unitario	29/5/2000			
		20/4/2001	Cambio intestazione quota	1/10/2000			
		27/1/2003	Trasferimento quota	26/6/2002			
		8/10/2003	Sospensione decorso temporale	29/5/2003			
		4/10/2006	Determinazione scadenza vigenza	10/9/2006			

CODICE E DENOMINAZIONE DEL PERMESSO	TITOLARI DEL PERMESSO e relative quote di partecipazione (%)	PROVEDIMENTI CONCERNENTI IL PERMESSO		PERIODO DI VIGENZA	SCADENZA	AREA (Kmq)	UBICAZIONE DEL PERMESSO
		Data	Natura del provvedimento				
485 TEANA	TOTAL ITALIA (80) (r.u.) ENI (20)	23/9/1998	Natura del provvedimento	Decorrenza	23/09/2004	231,04	BASILICATA (231,04)
		4/12/1998	Conferimento	23/9/1998			Potenza
		10/3/1999	Rettifica	23/9/1998			
		18/11/1999	Cambio intestazione quota	23/9/1998			
		19/10/2000	Trasferimento quota	30/6/1999			
			Assunzione quota	6/10/2000			
		5/4/2002	Trasferimento quota	29/11/2001			
		16/4/2003	Trasferimento quota e nomina r.u.	3/12/2002			
		16/7/2003	Cambio intestazione quota	26/5/2003			
		8/10/2004	Sospensione decorso temporale	19/7/2004			

CODICE E DENOMINAZIONE DEL PERMESSO	TITOLARI DEL PERMESSO e relative quote di partecipazione (%)	PROVEDIMENTI CONCERNENTI IL PERMESSO		PERIODO DI VIGENZA	SCADENZA	AREA (Kmq)	UBICAZIONE DEL PERMESSO
		Data	Natura del provvedimento				
492 ALIANO	TOTAL ITALIA (60) (r.u.) ENI (40)	6/11/1998	Natura del provvedimento	Decorrenza	06/11/2004	154,56	BASILICATA (154,56)
		3/8/1999	Conferimento	6/11/1998			Potenza
		20/3/2000	Trasferimento quota	7/4/1999			Matera
		20/3/2000	Rettifica	6/11/1998			
		11/10/2000	Cambio intestazione quota	1/1/2000			
		29/11/2000	Nomina r.u.	15/9/2000			
		20/4/2001	Cambio intestazione quota	3/3/2000			
		20/5/2001	Cambio intestazione quota	1/10/2000			
		26/3/2003	Assunzione quota	6/2/2001			
		16/7/2003	Assunzione quota	27/2/2003			
		8/10/2004	Cambio intestazione quota	26/5/2003			
			Sospensione decorso temporale	19/7/2004			

ELENCO DEI PERMESSI DI RICERCA ACCORDATI NELLA TERRAFERMA - Aggiornamento 31/marzo/2009

496	CODICE E DENOMINAZIONE DEL PERMESSO	TITOLARI DEL PERMESSO e relative quote di partecipazione (%)		PROVVEDIMENTI CONCERNENTI IL PERMESSO		PERIODO DI VIGENZA	SCADENZA	AREA (Kmq)	UBICAZIONE DEL PERMESSO
		Data	Natura del provvedimento	Decorrenza	BUIG				
	CIVITA Nota: Presentata istanza di concessione di coltivazione AGLAVIZZA pubblicata nel B.U.I.G. Anno L - N. 7 - Sospeso.	MEDOILGAS CIVITA (100) (r.u.)		22/4/1999	Conferimento	1 ^a proroga	22/04/2008	276,57	ABRUZZO (271,73) Chieti MOLISE (4,84) Campobasso
				21/3/2002	Trasferimento quota e nomina r.u.				
				20/11/2007	1 ^a proroga				
				20/11/2007	Assunzione quota				
				19/6/2008	Trasferimento				
				9/7/2008	Sospensione decorso temporale				
501	MUTIGNANO Nota: Presentata istanza di sospensione della vigenza pubblicata nel B.U.I.G. Anno LIII - N. 4.	TITOLARI DEL PERMESSO e relative quote di partecipazione (%)		PROVVEDIMENTI CONCERNENTI IL PERMESSO		PERIODO DI VIGENZA	SCADENZA	AREA (Kmq)	UBICAZIONE DEL PERMESSO
				Data	Natura del provvedimento				
		ENI (50) (r.u.)		9/6/2000	Conferimento	1 ^a proroga	09/06/2009	98,99	ABRUZZO (98,99) Teramo Pescara
		GAS PLUS ITALIANA (50)		20/4/2001	Cambio intestazione quota				
				18/9/2001	Trasferimento quota				
				12/1/2004	Nomina r.u.				
				12/2/2004	Cambio intestazione quota				
				20/7/2004	Cambio intestazione quota				
				20/11/2007	1 ^a proroga				
503	BASTIGLIA	TITOLARI DEL PERMESSO e relative quote di partecipazione (%)		PROVVEDIMENTI CONCERNENTI IL PERMESSO		PERIODO DI VIGENZA	SCADENZA	AREA (Kmq)	UBICAZIONE DEL PERMESSO
				Data	Natura del provvedimento				
		ASCENT RESOURCES ITALIA (100) (r.u.)		19/2/2001	Conferimento	1 ^a proroga	19/02/2010	471,3	EMILIA ROMAGNA (471,3) Reggio Emilia Modena Bologna
				10/9/2001	Trasferimento quota				
				18/6/2002	Trasferimento quota				
				20/1/2005	Approvazione programma lavoro unitario				
				30/3/2005	Trasferimento quota				
				18/11/2005	Intestazione				
				5/5/2008	Proroga e riduzione				
505	CENTO	TITOLARI DEL PERMESSO e relative quote di partecipazione (%)		PROVVEDIMENTI CONCERNENTI IL PERMESSO		PERIODO DI VIGENZA	SCADENZA	AREA (Kmq)	UBICAZIONE DEL PERMESSO
				Data	Natura del provvedimento				
		ASCENT RESOURCES ITALIA (100) (r.u.)		19/2/2001	Conferimento	1 ^a proroga	19/02/2010	356,6	EMILIA ROMAGNA (356,6) Modena Ferrara Bologna
				10/9/2001	Trasferimento quota				
				18/6/2002	Trasferimento quota				
				20/1/2005	Approvazione programma lavoro unitario				
				30/3/2005	Trasferimento quota				
				18/11/2005	Intestazione				
				5/5/2008	Proroga e riduzione				

ELENCO DEI PERMESSI DI RICERCA ACCORDATI NELLA TERRAFERMA - Aggiornamento 31/marzo/2009

CODICE E DENOMINAZIONE DEL PERMESSO	TITOLARI DEL PERMESSO e relative quote di partecipazione (%)		PROVVEDIMENTI CONCERNENTI IL PERMESSO			PERIODO DI VIGENZA	SCADENZA	AREA (Kmq)	UBICAZIONE DEL PERMESSO	
	Data	Natura del provvedimento	Decorrenza	BUIG	1ª proroga					
507 CROCIETTA Nota: Presentata istanza di sospensione del decorso temporale pubblicata nel B.U.I.G. Anno LII - N. 5.	19/2/2001	NORTH SUN ITALIA (65) (r.u.)	19/2/2001	Conferimento	XLV - 3	1ª proroga	19/02/2010	51,58	EMILIA ROMAGNA (51,58) Bologna	
	9/5/2005	PO VALLEY OPERATIONS PTY (35)	25/8/2004	Cambio intestazione quota	XLIX - 6	1ª proroga				
	31/7/2007		19/2/2007		LI - 8					
508 MONTE ARAZZECCA Nota: Sospeso.		TITOLARI DEL PERMESSO e relative quote di partecipazione (%)		PROVVEDIMENTI CONCERNENTI IL PERMESSO						
	19/2/2001	ENI (100) (r.u.)	19/2/2001	Natura del provvedimento	BUIG					
	18/7/2001		19/2/2001	Conferimento	XLV - 3	1º periodo	14/01/2009	286,94	ABRUZZO (189,44) L'Aquila Chieti	
	30/6/2003		18/6/2001	Assunzione quota	XLV - 8					
	12/2/2004		22/4/2002	Sospensione decorso temporale	XLVII - 7					
	21/5/2004		1/12/2003	Intestazione quota	XLVIII - 3					
	21/5/2004		16/3/2004	Determinazione scadenza vigenza	XLVIII - 6					
21/5/2004	21/5/2004		Approvazione programma lavoro unitario	XLVIII - 6						
7/7/2006	Assunzione quota	16/5/2006		L - 8						
26/11/2008	Sospensione decorso temporale	11/5/2008		LII - 12						
510 SAN VINCENZO Nota: Nota: Istanze presentate: - proroga Anno LI - N. 2; - concessione di coltivazione S. ALBERTO Anno L - N. 8.		TITOLARI DEL PERMESSO e relative quote di partecipazione (%)		PROVVEDIMENTI CONCERNENTI IL PERMESSO						
	19/2/2001	PO VALLEY OPERATIONS PTY (67,5) (r.u.) NORTH SUN ITALIA (32,5)	19/2/2001	Natura del provvedimento	BUIG					
	27/5/2003		17/2/2003	Conferimento	XLV - 3	1º periodo	19/02/2007	58,7	EMILIA ROMAGNA (58,7) Bologna	
	12/2/2004		1/12/2003	Trasferimento quote e nomina r.u.	XLVII - 6					
	9/5/2005		1/12/2003	Intestazione quota	XLVIII - 3					
17/12/2008	25/8/2004		Cambio intestazione quota	XLIX - 6						
17/12/2008	29/10/2008	Trasferimento quota e nomina r.u.	LIII - 1							
512 TORRENTE NURE		TITOLARI DEL PERMESSO e relative quote di partecipazione (%)		PROVVEDIMENTI CONCERNENTI IL PERMESSO						
	19/2/2001	ENI (35) (r.u.) PETROCELTIC ELSA (55) PETROREP ITALIANA (10)	19/2/2001	Natura del provvedimento	BUIG					
	12/10/2001		3/8/2001	Conferimento	XLV - 3	1ª proroga	19/02/2010	527,7	EMILIA ROMAGNA (527,7) Piacenza Parma	
	25/3/2002		2/1/2002	Trasferimento quota	XLV - 11					
	28/11/2003		17/6/2003	Trasferimento quota e nomina r.u.	XLVI - 4					
	30/6/2005		1/12/2004	Cambio intestazione quota	XLVII - 12					
	30/11/2007		Nomina r.u.	19/2/2007		LI - 12				
30/11/2007	1ª proroga e riduzione		19/2/2007		LI - 12					
28/2/2008	Trasferimento quota	28/12/2007		LII - 3						

ELENCO DEI PERMESSI DI RICERCA ACCORDATI NELLA TERRAFERMA - Aggiornamento 31/marzo/2009

514	CODICE E DENOMINAZIONE DEL PERMESSO	TITOLARI DEL PERMESSO e relative quote di partecipazione (%)	PROVVEDIMENTI CONCERNENTI IL PERMESSO		PERIODO DI VIGENZA	SCADENZA	AREA (Kmq)	UBICAZIONE DEL PERMESSO
			Data	Natura del provvedimento				
	CASCINA S. PIETRO	NORTHSUN ITALIA (100) (r.u.)	20/2/2001	Natura del provvedimento	1 ^a proroga	20/02/2010	152,22	LOMBARDIA (152,22)
			31/10/2007	Conferimento	1 ^a proroga			Milano Lodi Cremona Bergamo

Nota: Conferita la concessione di coltivazione CASCINA CASTELLO su parte dell'area del permesso.

517	CODICE E DENOMINAZIONE DEL PERMESSO	TITOLARI DEL PERMESSO e relative quote di partecipazione (%)	PROVVEDIMENTI CONCERNENTI IL PERMESSO		PERIODO DI VIGENZA	SCADENZA	AREA (Kmq)	UBICAZIONE DEL PERMESSO
			Data	Natura del provvedimento				
	CODOGNO	EDISON (55) (r.u.) SVILUPPO RISORSE NATURALI (25) COMPAGNIA GENERALE IDROCARBURI (20)	20/2/2001	Conferimento	1 ^a proroga	20/02/2010	450,4	EMILIA ROMAGNA (100) Piacenza LOMBARDIA (350,4) Pavia Lodi Cremona
			25/3/2002	Trasferimento quota				
			25/3/2002	Trasferimento quota				
			28/11/2003	Assunzione quote				
			12/2/2004	Cambio intestazione				
			10/1/2007	Trasferimenti quote				
			11/4/2008	1 ^a proroga e riduzione				

518	CODICE E DENOMINAZIONE DEL PERMESSO	TITOLARI DEL PERMESSO e relative quote di partecipazione (%)	PROVVEDIMENTI CONCERNENTI IL PERMESSO		PERIODO DI VIGENZA	SCADENZA	AREA (Kmq)	UBICAZIONE DEL PERMESSO
			Data	Natura del provvedimento				
	FINALE EMILIA	FOREST - CMI (100) (r.u.)	20/2/2001	Conferimento	1 ^o periodo	20/02/2007	744,55	EMILIA ROMAGNA (744,25) Modena Ferrara Bologna VENETO (0,3) Rovigo
			18/6/2002	Trasferimento				
			16/3/2007	Sospensione decorso temporale				

Nota: Sospeso.

523	CODICE E DENOMINAZIONE DEL PERMESSO	TITOLARI DEL PERMESSO e relative quote di partecipazione (%)	PROVVEDIMENTI CONCERNENTI IL PERMESSO		PERIODO DI VIGENZA	SCADENZA	AREA (Kmq)	UBICAZIONE DEL PERMESSO
			Data	Natura del provvedimento				
	FIUME ARNONE	ASCENT RESOURCES ITALIA (40) (r.u.) MEDOILGAS CIVITA (30) ITALMIN EXPLORATION (30)	10/7/2002	Conferimento	1 ^o periodo	10/07/2008	358,22	LAZIO (358,22) Roma
			28/10/2004	Trasferimento quota e nomina r.u.				
			30/3/2007	Trasferimento quota e nomina r.u.				
			19/6/2008	Trasferimento quota				

Nota: Presentata istanza di proroga e di riduzione dell'area pubblicata nel B.U.I.G. Anno LII - N. 8.

524	CODICE E DENOMINAZIONE DEL PERMESSO	TITOLARI DEL PERMESSO e relative quote di partecipazione (%)	PROVVEDIMENTI CONCERNENTI IL PERMESSO		PERIODO DI VIGENZA	SCADENZA	AREA (Kmq)	UBICAZIONE DEL PERMESSO
			Data	Natura del provvedimento				
	ORTONA	ENI (100) (r.u.)	10/7/2002	Conferimento	1 ^o periodo	10/07/2008	140,2	ABRUZZO (140,2) Chieti
			9/7/2008	Sospensione decorso temporale				

Nota: Presentata istanza di proroga pubblicata nel B.U.I.G. Anno LII - N. 6 - Sospeso.

ELENCO DEI PERMESSI DI RICERCA ACCORDATI NELLA TERRAFERMA - Aggiornamento 31/marzo/2009

525	CODICE E DENOMINAZIONE DEL PERMESSO	TITOLARI DEL PERMESSO e relative quote di partecipazione (%)	PROVVEDIMENTI CONCERNENTI IL PERMESSO			PERIODO DI VIGENZA	AREA (Kmq)	UBICAZIONE DEL PERMESSO
			Data	Natura del provvedimento	Decorrenza			
	SAN MARCO	GROVE ENERGY (100) (r.u.)	10/7/2002	Natura del provvedimento	10/7/2002	292,54	EMILIA ROMAGNA (292,54) Ravenna Ferrara	
			19/2/2003	Conferimento	12/12/2002			
			27/10/2004	Trasferimento	30/3/2004			
	Nota: Presentata: Istanza di proroga pubblicata nel B.U.I.G. Anno LII - N. 5; Istanza di concessione di coltivazione BAGNACAVALLO pubblicata nel B.U.I.G. Anno LIII - N. 3.							
	526							
	CODICE E DENOMINAZIONE DEL PERMESSO	TITOLARI DEL PERMESSO e relative quote di partecipazione (%)	PROVVEDIMENTI CONCERNENTI IL PERMESSO			PERIODO DI VIGENZA	AREA (Kmq)	UBICAZIONE DEL PERMESSO
	VERCELLI	PETROCELTIC ELSA (50) (r.u.) ENI (50)	10/7/2002	Natura del provvedimento	10/7/2002	717,89	LOMBARDIA (215,45) Pavia PIEMONTE (502,44) Vercelli Novara Alessandria	
			16/4/2003	Conferimento	4/3/2003			
			30/6/2005	Cambio intestazione quota	1/12/2004			
			28/2/2008	Trasferimento quota e nomina r.u.	28/12/2007			
	Nota: Presentata istanza di proroga e di riduzione dell'area pubblicata nel B.U.I.G. Anno LII - N. 6.							
	530							
	CODICE E DENOMINAZIONE DEL PERMESSO	TITOLARI DEL PERMESSO e relative quote di partecipazione (%)	PROVVEDIMENTI CONCERNENTI IL PERMESSO			PERIODO DI VIGENZA	AREA (Kmq)	UBICAZIONE DEL PERMESSO
	BORSANO	PUMA PETROLEUM (100) (r.u.)	26/11/2003	Natura del provvedimento	26/11/2003	317,86	LOMBARDIA (317,86) Varese Milano Como	
			7/6/2007	Trasferimento	8/1/2007			
	Nota: Presentata istanza di concessione di coltivazione COLLE SANTO pubblicata nel B.U.I.G. Anno LIII - N. 3.							
	531							
	CODICE E DENOMINAZIONE DEL PERMESSO	TITOLARI DEL PERMESSO e relative quote di partecipazione (%)	PROVVEDIMENTI CONCERNENTI IL PERMESSO			PERIODO DI VIGENZA	AREA (Kmq)	UBICAZIONE DEL PERMESSO
	MONTE PALLANO	FOREST - CMI (90) (r.u.) INTERGIE (10)	13/2/2004	Natura del provvedimento	13/2/2004	35,72	ABRUZZO (35,72) Chieti	
			8/6/2006	Sospensione decorso temporale	24/3/2006			
			8/6/2006	Trasferimento quota	13/4/2006			
			10/1/2007	Determinazione scadenza vigenza	9/6/2006			
	Nota: Presentata istanza di concessione di coltivazione COLLE SANTO pubblicata nel B.U.I.G. Anno LIII - N. 3.							
	532							
	CODICE E DENOMINAZIONE DEL PERMESSO	TITOLARI DEL PERMESSO e relative quote di partecipazione (%)	PROVVEDIMENTI CONCERNENTI IL PERMESSO			PERIODO DI VIGENZA	AREA (Kmq)	UBICAZIONE DEL PERMESSO
	SAVIO	NORTHERN PETROLEUM LIMITED (100) (r.u.)	13/2/2004	Natura del provvedimento	13/2/2004	458,92	EMILIA ROMAGNA (458,92) Rimini Ravenna Forlì	
			7/7/2006	Rettificata	13/2/2004			

ELENCO DEI PERMESSI DI RICERCA ACCORDATI NELLA TERRAFERMA - Aggiornamento 31/marzo/2009

533	CODICE E DENOMINAZIONE DEL PERMESSO FIUME TARO	TITOLARI DEL PERMESSO e relative quote di partecipazione (%) ENI (100) (r.u.)	PROVVEDIMENTI CONCERNENTI IL PERMESSO Data 24/5/2004 24/5/2004 9/5/2005 30/6/2005 11/4/2006 10/1/2007 Natura del provvedimento Conferimento Trasferimento quote e nomina r.u. Cambio intestazione quota Assunzione quota	PERIODO DI VIGENZA 1° periodo	SCADENZA 24/05/2010	AREA (Kmq) 443,8	UBICAZIONE DEL PERMESSO EMILIA ROMAGNA (443,8) Piacenza Parma
534	CODICE E DENOMINAZIONE DEL PERMESSO MASSA LOMBARDA	TITOLARI DEL PERMESSO e relative quote di partecipazione (%) FOREST - CMI (100) (r.u.)	PROVVEDIMENTI CONCERNENTI IL PERMESSO Data 24/5/2004 Natura del provvedimento Conferimento	PERIODO DI VIGENZA 1° periodo	SCADENZA 24/05/2010	AREA (Kmq) 397,87	UBICAZIONE DEL PERMESSO EMILIA ROMAGNA (397,87) Ravenna Ferrara Bologna
535	CODICE E DENOMINAZIONE DEL PERMESSO AGUGLIANO	TITOLARI DEL PERMESSO e relative quote di partecipazione (%) MEDOILGAS ITALIA (100) (r.u.)	PROVVEDIMENTI CONCERNENTI IL PERMESSO Data 8/10/2004 30/6/2005 16/4/2008 Natura del provvedimento Conferimento Trasferimento Intestazione	PERIODO DI VIGENZA 1° periodo	SCADENZA 08/10/2010	AREA (Kmq) 112,28	UBICAZIONE DEL PERMESSO MARCHE (112,28) Ancona
536	CODICE E DENOMINAZIONE DEL PERMESSO CERASA	TITOLARI DEL PERMESSO e relative quote di partecipazione (%) NORTHERN PETROLEUM LIMITED (100) (r.u.)	PROVVEDIMENTI CONCERNENTI IL PERMESSO Data 8/10/2004 7/7/2006 Natura del provvedimento Conferimento Rettifica	PERIODO DI VIGENZA 1° periodo	SCADENZA 08/10/2010	AREA (Kmq) 382,3	UBICAZIONE DEL PERMESSO MARCHE (382,3) Pesaro Ancona
537	CODICE E DENOMINAZIONE DEL PERMESSO GUARDIA VOMANO	TITOLARI DEL PERMESSO e relative quote di partecipazione (%) MEDOILGAS ITALIA (100) (r.u.)	PROVVEDIMENTI CONCERNENTI IL PERMESSO Data 12/7/2005 16/4/2008 Natura del provvedimento Conferimento Intestazione	PERIODO DI VIGENZA 1° periodo	SCADENZA 12/07/2011	AREA (Kmq) 91,09	UBICAZIONE DEL PERMESSO ABRUZZO (91,09) Teramo
538	CODICE E DENOMINAZIONE DEL PERMESSO NIBBIA	TITOLARI DEL PERMESSO e relative quote di partecipazione (%) NORTHERN PETROLEUM LIMITED (100) (r.u.)	PROVVEDIMENTI CONCERNENTI IL PERMESSO Data 14/4/2005 Natura del provvedimento Conferimento	PERIODO DI VIGENZA 1° periodo	SCADENZA 14/04/2011	AREA (Kmq) 253,4	UBICAZIONE DEL PERMESSO PIEMONTE (253,4) Novara

ELENCO DEI PERMESSI DI RICERCA ACCORDATI NELLA TERRAFERMA - Aggiornamento 31/marzo/2009

539	CODICE E DENOMINAZIONE DEL PERMESSO MONTALBANO	TITOLARI DEL PERMESSO e relative quote di partecipazione (%) MEDOILGAS CIVITA (40) (r.u.) VEGA OIL (30) GAS NATURAL EXPLORACION (30)	PROVVEDIMENTI CONCERNENTI IL PERMESSO Data 8/9/1953 11/4/2006 24/1/2007 19/6/2008 12/9/2008 31/10/2008 Natura del provvedimento Conferimento Cambio intestazione Trasferimento quota Trasferimento quota Trasferimento quota Nomina r.u.	PERIODO DI VIGENZA 1° periodo 08/09/2011	AREA (Kmq) 165,04	UBICAZIONE DEL PERMESSO BASILICATA (165,04) Matera
540	CODICE E DENOMINAZIONE DEL PERMESSO LONGASTRINO	TITOLARI DEL PERMESSO e relative quote di partecipazione (%) NORTHERN PETROLEUM LIMITED (100) (r.u.)	PROVVEDIMENTI CONCERNENTI IL PERMESSO Data 24/10/2005 Natura del provvedimento Conferimento	PERIODO DI VIGENZA 1° periodo 24/12/2011	AREA (Kmq) 139,72	UBICAZIONE DEL PERMESSO EMILIA ROMAGNA (139,72) Ravenna Ferrara
541	CODICE E DENOMINAZIONE DEL PERMESSO MONTEMARCIANO	TITOLARI DEL PERMESSO e relative quote di partecipazione (%) MEDOILGAS ITALIA (50) (r.u.) SARP (50)	PROVVEDIMENTI CONCERNENTI IL PERMESSO Data 24/2/2006 7/6/2007 16/4/2008 Natura del provvedimento Conferimento Trasferimento quota e nomina r.u. Cambio intestazione quota	PERIODO DI VIGENZA 1° periodo 24/02/2012	AREA (Kmq) 49,4	UBICAZIONE DEL PERMESSO MARCHE (49,4) Ancona
542	CODICE E DENOMINAZIONE DEL PERMESSO MASSERIA GAUDELLA	TITOLARI DEL PERMESSO e relative quote di partecipazione (%) MEDOILGAS ITALIA (100) (r.u.)	PROVVEDIMENTI CONCERNENTI IL PERMESSO Data 27/3/2006 16/4/2008 Natura del provvedimento Conferimento Intestazione	PERIODO DI VIGENZA 1° periodo 27/03/2012	AREA (Kmq) 154,21	UBICAZIONE DEL PERMESSO BASILICATA (154,21) Matera
543	CODICE E DENOMINAZIONE DEL PERMESSO CARISTO	TITOLARI DEL PERMESSO e relative quote di partecipazione (%) PETROCELTIC ELSA (47,5) (r.u.) ENI (47,5) SOCIETÀ COSTRUZIONE CONDOTTE (5)	PROVVEDIMENTI CONCERNENTI IL PERMESSO Data 18/5/2006 28/2/2008 27/3/2009 Natura del provvedimento Conferimento Trasferimento quota e nomina r.u. Trasferimento quota	PERIODO DI VIGENZA 1° periodo 18/05/2012	AREA (Kmq) 728	UBICAZIONE DEL PERMESSO PIEMONTE (728) Vercelli Novara Biella
544	CODICE E DENOMINAZIONE DEL PERMESSO TORRENTE LA VELLA	TITOLARI DEL PERMESSO e relative quote di partecipazione (%) EDISON (60) (r.u.) MEDOILGAS ITALIA (40)	PROVVEDIMENTI CONCERNENTI IL PERMESSO Data 31/5/2006 3/8/2006 16/4/2008 Natura del provvedimento Conferimento Rettifica Cambio intestazione quota	PERIODO DI VIGENZA 1° periodo 31/05/2012	AREA (Kmq) 9,65	UBICAZIONE DEL PERMESSO BASILICATA (9,65) Matera

ELENCO DEI PERMESSI DI RICERCA ACCORDATI NELLA TERRAFERMA - Aggiornamento 31/marzo/2009

545	CODICE E DENOMINAZIONE DEL PERMESSO POSTA NUOVA	TITOLARI DEL PERMESSO e relative quote di partecipazione (%) VEGA OIL (100) (r.u.)	PROVVEDIMENTI CONCERNENTI IL PERMESSO Natura del provvedimento Conferimento	Data 3/10/2006	Decorrenza 3/10/2006	BUIG L - 11	PERIODO DI VIGENZA 1° periodo	SCADENZA 03/10/2012	AREA (Kmq) 154,55	UBICAZIONE DEL PERMESSO PUGLIA (154,55) Foggia
546	CODICE E DENOMINAZIONE DEL PERMESSO BARDONE	TITOLARI DEL PERMESSO e relative quote di partecipazione (%) GAS PLUS ITALIANA (60) (r.u.) PETROREP ITALIANA (40)	PROVVEDIMENTI CONCERNENTI IL PERMESSO Natura del provvedimento Conferimento	Data 21/5/2007	Decorrenza 21/5/2007	BUIG LI - 6	PERIODO DI VIGENZA 1° periodo	SCADENZA 21/05/2013	AREA (Kmq) 51,46	UBICAZIONE DEL PERMESSO EMILIA ROMAGNA (51,46) Parma
547	CODICE E DENOMINAZIONE DEL PERMESSO CIVITAVECCHIA	TITOLARI DEL PERMESSO e relative quote di partecipazione (%) VEGA OIL (65) (r.u.) PETROCELTIC ELSA (35)	PROVVEDIMENTI CONCERNENTI IL PERMESSO Natura del provvedimento Conferimento Trasferimento quota e nomina r.u.	Data 24/7/2007 12/9/2008	Decorrenza 24/7/2007 24/7/2008	BUIG LI - 8 LII - 10	PERIODO DI VIGENZA 1° periodo	SCADENZA 24/07/2013	AREA (Kmq) 615,37	UBICAZIONE DEL PERMESSO ABRUZZO (615,37) Teramo Pescara Chieti
548	CODICE E DENOMINAZIONE DEL PERMESSO CORANA	TITOLARI DEL PERMESSO e relative quote di partecipazione (%) ITALMIN EXPLORATION (100) (r.u.)	PROVVEDIMENTI CONCERNENTI IL PERMESSO Natura del provvedimento Conferimento	Data 24/7/2007	Decorrenza 24/7/2007	BUIG LI - 8	PERIODO DI VIGENZA 1° periodo	SCADENZA 24/07/2013	AREA (Kmq) 476,23	UBICAZIONE DEL PERMESSO PIEMONTE (63,65) Alessandria LOMBARDIA (412,58) Pavia
682	CODICE E DENOMINAZIONE DEL PERMESSO SULMONA	TITOLARI DEL PERMESSO e relative quote di partecipazione (%) MEDOILGAS ITALIA (100) (r.u.)	PROVVEDIMENTI CONCERNENTI IL PERMESSO Natura del provvedimento Conferimento Intestazione	Data 14/8/2007 16/4/2008	Decorrenza 14/8/2013 12/2/2008	BUIG LI - 9 LII - 5	PERIODO DI VIGENZA 1° periodo	SCADENZA 14/08/2013	AREA (Kmq) 188,7	UBICAZIONE DEL PERMESSO ABRUZZO (188,7) L'Aquila
683	CODICE E DENOMINAZIONE DEL PERMESSO CORTE DEI SIGNORI	TITOLARI DEL PERMESSO e relative quote di partecipazione (%) ALEANNA RESOURCES (100) (r.u.)	PROVVEDIMENTI CONCERNENTI IL PERMESSO Natura del provvedimento Conferimento	Data 28/3/2008	Decorrenza 28/3/2008	BUIG LII - 4	PERIODO DI VIGENZA 1° periodo	SCADENZA 28/03/2014	AREA (Kmq) 248,7	UBICAZIONE DEL PERMESSO EMILIA ROMAGNA (248,7) Ferrara
684	CODICE E DENOMINAZIONE DEL PERMESSO MANDURIA	TITOLARI DEL PERMESSO e relative quote di partecipazione (%) ENI (100) (r.u.)	PROVVEDIMENTI CONCERNENTI IL PERMESSO Natura del provvedimento Conferimento	Data 16/6/2008	Decorrenza 16/6/2008	BUIG LII - 7	PERIODO DI VIGENZA 1° periodo	SCADENZA 16/06/2014	AREA (Kmq) 959,4	UBICAZIONE DEL PERMESSO PUGLIA (959,4) Taranto Lecce

ELENCO DEI PERMESSI DI RICERCA ACCORDATI NELLA TERRAFERMA - Aggiornamento 31/marzo/2009

685	CODICE E DENOMINAZIONE DEL PERMESSO MASSAFRA	TITOLARI DEL PERMESSO e relative quote di partecipazione (%) ENI (100) (r.u.)	Data 16/6/2008	PROVVEDIMENTI CONCERNENTI IL PERMESSO Natura del provvedimento Conferimento	Decorrenza 16/6/2008	BUIG LII - 7	PERIODO DI VIGENZA 1° periodo	SCADENZA 16/06/2014	AREA (Kmq) 956,2	UBICAZIONE DEL PERMESSO PUGLIA (956,2) Taranto Bari
686	CODICE E DENOMINAZIONE DEL PERMESSO SAMBUCHETO	TITOLARI DEL PERMESSO e relative quote di partecipazione (%) PETREN (100) (r.u.)	Data 10/7/2008	PROVVEDIMENTI CONCERNENTI IL PERMESSO Natura del provvedimento Conferimento	Decorrenza 10/7/2008	BUIG LII - 8	PERIODO DI VIGENZA 1° periodo	SCADENZA 10/07/2014	AREA (Kmq) 147,35	UBICAZIONE DEL PERMESSO MARCHE (147,35) Macerata Ancona
687	CODICE E DENOMINAZIONE DEL PERMESSO FIUME BRUNA	TITOLARI DEL PERMESSO e relative quote di partecipazione (%) INDIPENDENT ENERGY SOLUTIONS (100) (r.u.)	Data 8/8/2008	PROVVEDIMENTI CONCERNENTI IL PERMESSO Natura del provvedimento Conferimento	Decorrenza 8/8/2008	BUIG LII - 9	PERIODO DI VIGENZA 1° periodo	SCADENZA 08/08/2014	AREA (Kmq) 246,87	UBICAZIONE DEL PERMESSO TOSCANA (246,87) Grosseto
688	CODICE E DENOMINAZIONE DEL PERMESSO JOLANDA DI SAVOIA	TITOLARI DEL PERMESSO e relative quote di partecipazione (%) GEOGAS (100) (r.u.)	Data 10/9/2008	PROVVEDIMENTI CONCERNENTI IL PERMESSO Natura del provvedimento Conferimento	Decorrenza 10/9/2008	BUIG LII - 10	PERIODO DI VIGENZA 1° periodo	SCADENZA 10/09/2014	AREA (Kmq) 119,5	UBICAZIONE DEL PERMESSO EMILIA ROMAGNA (119,5) Ferrara
689	CODICE E DENOMINAZIONE DEL PERMESSO ALTEDO	TITOLARI DEL PERMESSO e relative quote di partecipazione (%) COMPAGNIA GENERALE IDROCARBURI (100) (r.u.)	Data 22/9/2008	PROVVEDIMENTI CONCERNENTI IL PERMESSO Natura del provvedimento Conferimento	Decorrenza 22/9/2008	BUIG LII - 10	PERIODO DI VIGENZA 1° periodo	SCADENZA 22/09/2014	AREA (Kmq) 190,87	UBICAZIONE DEL PERMESSO EMILIA ROMAGNA (190,87) Ferrara Bologna
690	CODICE E DENOMINAZIONE DEL PERMESSO CASALE COCCHI	TITOLARI DEL PERMESSO e relative quote di partecipazione (%) GROVE ENERGY (100) (r.u.)	Data 22/9/2008	PROVVEDIMENTI CONCERNENTI IL PERMESSO Natura del provvedimento Conferimento	Decorrenza 22/9/2008	BUIG LII - 10	PERIODO DI VIGENZA 1° periodo	SCADENZA 22/09/2014	AREA (Kmq) 2,45	UBICAZIONE DEL PERMESSO EMILIA ROMAGNA (2,45) Ravenna
691	CODICE E DENOMINAZIONE DEL PERMESSO LA PROSPERA	TITOLARI DEL PERMESSO e relative quote di partecipazione (%) NORTHSUN ITALIA (100) (r.u.)	Data 22/9/2008	PROVVEDIMENTI CONCERNENTI IL PERMESSO Natura del provvedimento Conferimento	Decorrenza 22/9/2008	BUIG LII - 10	PERIODO DI VIGENZA 1° periodo	SCADENZA 22/09/2014	AREA (Kmq) 104,87	UBICAZIONE DEL PERMESSO EMILIA ROMAGNA (104,87) Ferrara

ELENCO DEI PERMESSI DI RICERCA ACCORDATI NELLA TERRAFERMA - Aggiornamento 31/marzo/2009

692	CODICE E DENOMINAZIONE DEL PERMESSO SANTA MARGHERITA	TITOLARI DEL PERMESSO e relative quote di partecipazione (%) SVILUPPO RISORSE NATURALI (100) (r.u.)	PROVVEDIMENTI CONCERNENTI IL PERMESSO Natura del provvedimento Conferimento	PERIODO DI VIGENZA 1° periodo	SCADENZA 22/09/2014	AREA (Kmq) 308,83	UBICAZIONE DEL PERMESSO EMILIA ROMAGNA (308,83) Parma
693	CODICE E DENOMINAZIONE DEL PERMESSO TERRA DEL SOLE	TITOLARI DEL PERMESSO e relative quote di partecipazione (%) NORTHSUN ITALIA (100) (r.u.)	PROVVEDIMENTI CONCERNENTI IL PERMESSO Natura del provvedimento Conferimento	PERIODO DI VIGENZA 1° periodo	SCADENZA 22/09/2014	AREA (Kmq) 214,85	UBICAZIONE DEL PERMESSO EMILIA ROMAGNA (214,85) Ravenna Forlì-Cesena
694	CODICE E DENOMINAZIONE DEL PERMESSO CASE SPARSE	TITOLARI DEL PERMESSO e relative quote di partecipazione (%) PETROCELTIC ELSA (100) (r.u.)	PROVVEDIMENTI CONCERNENTI IL PERMESSO Natura del provvedimento Conferimento	PERIODO DI VIGENZA 1° periodo	SCADENZA 07/10/2014	AREA (Kmq) 24,2	UBICAZIONE DEL PERMESSO PIEMONTE (11,6) Novara LOMBARDIA (12,6) Pavia
695	CODICE E DENOMINAZIONE DEL PERMESSO NIBBIANO	TITOLARI DEL PERMESSO e relative quote di partecipazione (%) EDISON (100) (r.u.)	PROVVEDIMENTI CONCERNENTI IL PERMESSO Natura del provvedimento Conferimento	PERIODO DI VIGENZA 1° periodo	SCADENZA 29/10/2014	AREA (Kmq) 746,49	UBICAZIONE DEL PERMESSO EMILIA ROMAGNA (402,91) Piacenza LOMBARDIA (343,58) Pavia
696	CODICE E DENOMINAZIONE DEL PERMESSO TORRENTE PARMA	TITOLARI DEL PERMESSO e relative quote di partecipazione (%) EDISON (100) (r.u.)	PROVVEDIMENTI CONCERNENTI IL PERMESSO Natura del provvedimento Conferimento	PERIODO DI VIGENZA 1° periodo	SCADENZA 29/10/2014	AREA (Kmq) 666,22	UBICAZIONE DEL PERMESSO EMILIA ROMAGNA (666,2) Reggio Emilia Parma TOSCANA (0,02) Massa Carrara
697	CODICE E DENOMINAZIONE DEL PERMESSO PODERE GALLINA	TITOLARI DEL PERMESSO e relative quote di partecipazione (%) PO VALLEY OPERATIONS PTY (100) (r.u.)	PROVVEDIMENTI CONCERNENTI IL PERMESSO Natura del provvedimento Conferimento	PERIODO DI VIGENZA 1° periodo	SCADENZA 02/12/2014	AREA (Kmq) 506,2	UBICAZIONE DEL PERMESSO EMILIA ROMAGNA (506,2) Ferrara Bologna

ELENCO DEI PERMESSI DI RICERCA ACCORDATI NELLA TERRAFERMA - Aggiornamento 31/marzo/2009

698	CODICE E DENOMINAZIONE DEL PERMESSO PONTE DEL DIAVOLO	TITOLARI DEL PERMESSO e relative quote di partecipazione (%) ALEANNA RESOURCES (100) (r.u.)	Data 2/2/2009	PROVVEDIMENTI CONCERNENTI IL PERMESSO Natura del provvedimento Conferimento	Decorrenza 2/2/2009	BUIG LIII - 3	PERIODO DI VIGENZA 1° periodo	SCADENZA 02/02/2015	AREA (Kmq) 199,8	UBICAZIONE DEL PERMESSO EMILIA ROMAGNA (199,8) Ferrara
699	CODICE E DENOMINAZIONE DEL PERMESSO PONTE DEI GRILLI	TITOLARI DEL PERMESSO e relative quote di partecipazione (%) ALEANNA RESOURCES (100) (r.u.)	Data 2/2/2009	PROVVEDIMENTI CONCERNENTI IL PERMESSO Natura del provvedimento Conferimento	Decorrenza 2/2/2009	BUIG LIII - 4	PERIODO DI VIGENZA 1° periodo	SCADENZA 02/02/2015	AREA (Kmq) 258,45	UBICAZIONE DEL PERMESSO EMILIA ROMAGNA (258,45) Ravenna Forlì-Cesena Bologna

ELENCO DEI PERMESSI DI RICERCA ACCORDATI NEL SOTTOFONDO MARINO - Aggiornamento 31/marzo/2009

PERMESSI DI RICERCA ACCORDATI NEL SOTTOFONDO MARINO

Leggi 11 gennaio 1957, n. 6, 21 luglio 1967, n. 613 e successive modificazioni, 9 gennaio 1991, n. 9 e Decreto Legislativo 25 novembre 1996, n. 625

Nel sottofondo marino sono vigenti n. 25 PERMESSI DI RICERCA per complessivi 11730,43 Km²

Zona marina	Numero permessi	Superficie (Km ²)
ZONA A	7	1.257,64
ZONA B	3	827,23
ZONA C	3	1.805,73
ZONA D	0	357,81
ZONA E	1	724,37
ZONA F	2	1.111,33
ZONA G	9	5.646,32

Nota:

Nel caso di titoli afferenti a due o più zone finitime, a ciascuna di tali zone viene attribuita la parte di area del titolo minerario ad essa afferente e l'unità mineraria viene attribuita alla zona cui compete la parte maggiore dell'area del titolo medesimo

ELENCO DEI PERMESSI DI RICERCA ACCORDATI NEL SOTTOFONDO MARINO - Aggiornamento 31/marzo/2009

549 CODICE E DENOMINAZIONE DEL PERMESSO	TITOLARI DEL PERMESSO e relative quote di partecipazione (%)		PROVVEDIMENTI CONCERNENTI IL PERMESSO		PERIODO DI VIGENZA	SCADENZA	AREA (Kmq)	UBICAZIONE DEL PERMESSO
	Data	Natura del provvedimento	Decorrenza	BUIG				
A.R 78.RC Nota: Sospeso	ENI (90) (r.u.)	EDISON (10)	16/4/1987	Conferimento	16/4/1987	16/04/1999	100,02	ZONA A (100,02)
	14/9/1988		Trasferimento quota	14/9/1988	XXXI - 6			
	11/4/1991		Trasferimento quota e nomina r.u.	5/12/1990	XXXII - 10			
	12/3/1992		Trasferimento quota	29/7/1991	XXXV - 6			
	4/8/1993		Cambio intestazione quota	23/4/1992	XXXVI - 4			
	13/12/1993		1ª proroga	16/4/1993	XXXVII - 10			
	6/6/1996		2ª proroga	16/4/1996	XXXVIII - 1			
	13/2/1998		Cambio intestazione quota	1/1/1998	XL - 7			
	23/11/1998		Cambio intestazione quota	29/6/1998	XLII - 3			
	22/1/1999		Cambio intestazione quota	16/4/1996	XLII - 12			
	8/3/1999		Sospensione decorrenza vigenza	16/4/1996	XLIII - 2			
	15/9/1999		Rettifica	16/4/1996	XLIII - 4			
	14/3/2002		Cambio intestazione quota	1/7/1999	XLIII - 10			
	14/3/2002		Sospensione decorso temporale	3/12/1999	XLVI - 4			
	14/3/2002		Determinazione data scadenza sospensione vigenza	14/3/2002	XLVI - 4			
12/2/2004	Intestazione quota	1/12/2003	XLVIII - 3					

566 CODICE E DENOMINAZIONE DEL PERMESSO	TITOLARI DEL PERMESSO e relative quote di partecipazione (%)		PROVVEDIMENTI CONCERNENTI IL PERMESSO		PERIODO DI VIGENZA	SCADENZA	AREA (Kmq)	UBICAZIONE DEL PERMESSO
	Data	Natura del provvedimento	Decorrenza	BUIG				
A.R 80.AG Nota: Sospeso	ENI (100) (r.u.)		17/4/1990	Conferimento	17/4/1990	17/04/1999	268,88	ZONA A (268,88)
	30/5/1996		1ª proroga	17/4/1996	XXXIV - 5			
	13/2/1998		Cambio intestazione	1/1/1998	XL - 6			
	25/2/1999		Sospensione decorrenza vigenza	17/4/1996	XLII - 3			
	14/3/2002		Sospensione decorso temporale	3/12/1999	XLIII - 4			
	14/3/2002		Determinazione data scadenza sospensione vigenza	14/3/2002	XLVI - 4			

570 CODICE E DENOMINAZIONE DEL PERMESSO	TITOLARI DEL PERMESSO e relative quote di partecipazione (%)		PROVVEDIMENTI CONCERNENTI IL PERMESSO		PERIODO DI VIGENZA	SCADENZA	AREA (Kmq)	UBICAZIONE DEL PERMESSO
	Data	Natura del provvedimento	Decorrenza	BUIG				
A.R 81.FR Nota: Sospeso	ENI (85) (r.u.)	MEDOILGAS ITALIA (15)	11/9/1990	Conferimento	11/9/1990	11/09/1999	101,76	ZONA A (101,76)
	21/9/1992		Trasferimento quota e nomina r.u.	23/6/1992	XXXIV - 10			
	14/6/1996		Trasferimento quota	1/1/1996	XL - 7			
	14/6/1996		Cambio intestazione quota	23/1/1996	XL - 7			
	21/10/1996		1ª proroga	11/9/1996	XL - 11			
	13/9/1998		Cambio intestazione quota	1/1/1998	XLII - 3			
	25/2/1999		Sospensione decorrenza vigenza	11/9/1996	XLIII - 4			
	5/4/2002		Trasferimento quota	29/11/2001	XLVI - 12			
	30/6/2005		Trasferimento quota	26/4/2005	XLIX - 7			
	16/4/2008		Cambio intestazione quota	12/2/2008	LII - 5			

ELENCO DEI PERMESSI DI RICERCA ACCORDATI NEL SOTTOFONDO MARINO - Aggiornamento 31/marzo/2009

625	CODICE E DENOMINAZIONE DEL PERMESSO	TITOLARI DEL PERMESSO e relative quote di partecipazione (%)	PROVVEDIMENTI CONCERNENTI IL PERMESSO				PERIODO DI VIGENZA	AREA (Kmq)	UBICAZIONE DEL PERMESSO
			Data	Natura del provvedimento	Decorrenza	BUIG			
	A.R 87.AG	ENI (100) (r.u.)	1/12/1995	Natura del provvedimento Conferimento	1/12/1995	XL - 1	279,45	ZONA A (279,45)	
			13/2/1998	Cambio intestazione	1/1/1998	XLII - 3			
			11/2/1999	Sospensione decorso temporale	1/12/1995	XLIII - 3			
			14/3/2002	Sospensione decorso temporale	3/12/1999	XLVI - 4			
			14/3/2002	Determinazione data scadenza sospensione vigenza	14/3/2002	XLVI - 4			
	638								
	CODICE E DENOMINAZIONE DEL PERMESSO	TITOLARI DEL PERMESSO e relative quote di partecipazione (%)	PROVVEDIMENTI CONCERNENTI IL PERMESSO				PERIODO DI VIGENZA	AREA (Kmq)	UBICAZIONE DEL PERMESSO
	A.R 91.EA	ENI (100) (r.u.)	1/8/1997	Natura del provvedimento	Decorrenza	BUIG	136,17	ZONA A (136,17)	
			11/2/1999	Attribuzione	1/1/1997	XLI - 10			
			14/3/2002	Sospensione decorso temporale	1/1/1997	XLIII - 3			
			14/3/2002	Sospensione decorso temporale	3/12/1999	XLVI - 4			
			14/3/2002	Determinazione data scadenza sospensione vigenza	14/3/2002	XLVI - 4			
	639								
	CODICE E DENOMINAZIONE DEL PERMESSO	TITOLARI DEL PERMESSO e relative quote di partecipazione (%)	PROVVEDIMENTI CONCERNENTI IL PERMESSO				PERIODO DI VIGENZA	AREA (Kmq)	UBICAZIONE DEL PERMESSO
	A.R 92.EA	ENI (100) (r.u.)	10/9/1997	Natura del provvedimento	Decorrenza	BUIG	214,2	ZONA A (214,2)	
			12/2/1999	Attribuzione	1/1/1997	XLII - 10			
			14/3/2002	Sospensione decorso temporale	1/1/1997	XLIII - 3			
			14/3/2002	Sospensione decorso temporale	3/12/1999	XLVI - 4			
			14/3/2002	Determinazione data scadenza sospensione vigenza	14/3/2002	XLVI - 4			
	640								
	CODICE E DENOMINAZIONE DEL PERMESSO	TITOLARI DEL PERMESSO e relative quote di partecipazione (%)	PROVVEDIMENTI CONCERNENTI IL PERMESSO				PERIODO DI VIGENZA	AREA (Kmq)	UBICAZIONE DEL PERMESSO
	A.R 93.EA	ENI (100) (r.u.)	10/9/1997	Natura del provvedimento	Decorrenza	BUIG	157,16	ZONA A (157,16)	
			12/2/1999	Attribuzione	1/1/1997	XLII - 10			
			14/3/2002	Sospensione decorso temporale	1/1/1997	XLIII - 3			
			14/3/2002	Sospensione decorso temporale	3/12/1999	XLVI - 4			
			14/3/2002	Determinazione data scadenza sospensione vigenza	14/3/2002	XLVI - 4			

ELENCO DEI PERMESSI DI RICERCA ACCORDATI NEL SOTTOFONDO MARINO - Aggiornamento 31/marzo/2009

CODICE E DENOMINAZIONE DEL PERMESSO	TITOLARI DEL PERMESSO e relative quote di partecipazione (%)		PROVVEDIMENTI CONCERNENTI IL PERMESSO		PERIODO DI VIGENZA	SCADENZA	AREA (Kmq)	UBICAZIONE DEL PERMESSO			
	Data	Natura del provvedimento	Decorrenza	BUIG							
656 G.R 14.AG	ENI (60) (r.u.)	EDISON (40)	8/11/1999	Conferimento	8/11/1999	08/11/2011	408,78	ZONA G			
	23/4/2001		Trasferimento quote	24/1/2001	XLV - 5	ZONA C (404,26) ZONA C (4,52)					
	25/3/2002		Trasferimento quota	27/9/2001	XLVI - 4						
	25/3/2002		Trasferimento quota	2/1/2002	XLVI - 4						
	19/9/2003		Approvazione programma lavoro unitario	19/9/2003	XLVII - 10						
	12/2/2004		Intestazione quota	1/12/2003	XLVIII - 3						
	30/6/2005		Cambio intestazione quota	1/12/2004	XLIX - 7						
	2/11/2005		Approvazione programma lavoro unitario	2/11/2005	XLIX - 12						
	2/11/2005		1ª proroga e riduzione	8/11/2005	XLIX - 12						
	27/1/2006		Trasferimento quota e nomina r.u.	25/10/2005	L - 2						
	12/11/2008		2ª proroga e riduzione	8/11/2008	LII - 12						
	657 G.R 13.AG		ENI (60) (r.u.)	EDISON (40)	9/11/1999		Conferimento	9/11/1999	09/11/2011	423,09	ZONA G
			20/4/2001		Trasferimento quote		24/1/2001	XLV - 5	ZONA C (393,85) ZONA C (29,24)		
25/3/2002		Trasferimento quota	27/9/2001		XLVI - 4						
25/3/2002		Trasferimento quota	2/1/2002		XLVI - 4						
19/9/2003		Approvazione programma lavoro unitario	19/9/2003		XLVII - 10						
12/2/2004		Intestazione quota	1/12/2003		XLVIII - 3						
30/6/2005		Cambio intestazione quota	1/12/2004		XLIX - 7						
31/10/2005		Approvazione programma lavoro unitario	31/10/2005		XLIX - 12						
31/10/2005		1ª proroga e riduzione	9/11/2005		XLIX - 12						
30/1/2006		Trasferimento quota e nomina r.u.	25/10/2005		L - 2						
12/11/2008		2ª proroga e riduzione	9/11/2008		LII - 12						
663 B.R266.AG		ENI (100) (r.u.)			4/5/2001	Conferimento	4/5/2001	04/05/2007		429,3	ZONA B
								1º periodo			(429,3)
667 G.R 15.PU	AUDAX ENERGY (100) (r.u.)		12/11/2002	Conferimento	12/11/2002	12/11/2008	657,19	ZONA G			
	22/4/2003		Trasferimento	28/3/2003	XLVI - 12	ZONA G (657,19)					
	27/10/2004		Trasferimento	30/3/2004	XLVII - 5						
	6/8/2008		Trasferimento	28/7/2008	XLVIII - 11						
	17/11/2008		Sospensione decorso temporale	2/7/2008	LII - 9						
					LII - 12						

ELENCO DEI PERMESSI DI RICERCA ACCORDATI NEL SOTTOFONDO MARINO - Aggiornamento 31/marzo/2009

668	CODICE E DENOMINAZIONE DEL PERMESSO C.R146.NP	TITOLARI DEL PERMESSO e relative quote di partecipazione (%) NORTHERN PETROLEUM LIMITED (100) (r.u.)	PROVVEDIMENTI CONCERNENTI IL PERMESSO Data 28/9/2004 4/7/2006 Natura del provvedimento Conferimento Rettificazione	PERIODO DI VIGENZA 1° periodo 28/09/2010	AREA (Kmq) 620,31	UBICAZIONE DEL PERMESSO ZONA C (620,31)
669	CODICE E DENOMINAZIONE DEL PERMESSO C.R147.NP	TITOLARI DEL PERMESSO e relative quote di partecipazione (%) NORTHERN PETROLEUM LIMITED (100) (r.u.)	PROVVEDIMENTI CONCERNENTI IL PERMESSO Data 30/9/2004 Natura del provvedimento Conferimento	PERIODO DI VIGENZA 1° periodo 30/09/2010	AREA (Kmq) 637,18	UBICAZIONE DEL PERMESSO ZONA C (452,18) ZONA G (185)
670	CODICE E DENOMINAZIONE DEL PERMESSO E.R 51.NP	TITOLARI DEL PERMESSO e relative quote di partecipazione (%) NORTHERN PETROLEUM LIMITED (100) (r.u.)	PROVVEDIMENTI CONCERNENTI IL PERMESSO Data 4/10/2004 4/7/2006 Natura del provvedimento Conferimento Rettificazione	PERIODO DI VIGENZA 1° periodo 04/10/2010	AREA (Kmq) 724,37	UBICAZIONE DEL PERMESSO ZONA E (724,37)
671	CODICE E DENOMINAZIONE DEL PERMESSO B.R268.RG	TITOLARI DEL PERMESSO e relative quote di partecipazione (%) VEGA OIL (60) (r.u.) PETROCELTIC ELSA (40)	PROVVEDIMENTI CONCERNENTI IL PERMESSO Data 24/3/2005 11/4/2006 6/11/2006 Natura del provvedimento Conferimento Cambio intestazione Trasferimento quota e nomina r.u.	PERIODO DI VIGENZA 1° periodo 24/03/2011	AREA (Kmq) 126,68	UBICAZIONE DEL PERMESSO ZONA B (126,68)
672	CODICE E DENOMINAZIONE DEL PERMESSO G.R 17.NP	TITOLARI DEL PERMESSO e relative quote di partecipazione (%) NORTHERN PETROLEUM LIMITED (45) (r.u.) SHELL ITALIA E & P (55)	PROVVEDIMENTI CONCERNENTI IL PERMESSO Data 24/3/2005 4/7/2006 25/3/2009 Natura del provvedimento Conferimento Rettificazione Trasferimento quota e nomina r.u.	PERIODO DI VIGENZA 1° periodo 24/03/2011	AREA (Kmq) 708,62	UBICAZIONE DEL PERMESSO ZONA G (708,62)
673	CODICE E DENOMINAZIONE DEL PERMESSO B.R269.GC	TITOLARI DEL PERMESSO e relative quote di partecipazione (%) MEDOILGAS ITALIA (100) (r.u.)	PROVVEDIMENTI CONCERNENTI IL PERMESSO Data 5/5/2005 28/7/2005 16/4/2008 Natura del provvedimento Conferimento Trasferimento Intestazione	PERIODO DI VIGENZA 1° periodo 05/05/2011	AREA (Kmq) 271,25	UBICAZIONE DEL PERMESSO ZONA B (271,25)
674	CODICE E DENOMINAZIONE DEL PERMESSO G.R 18.NP	TITOLARI DEL PERMESSO e relative quote di partecipazione (%) NORTHERN PETROLEUM LIMITED (45) (r.u.) SHELL ITALIA E & P (55)	PROVVEDIMENTI CONCERNENTI IL PERMESSO Data 10/5/2005 4/7/2006 25/3/2009 Natura del provvedimento Conferimento Rettificazione Trasferimento quota e nomina r.u.	PERIODO DI VIGENZA 1° periodo 10/05/2011	AREA (Kmq) 736,88	UBICAZIONE DEL PERMESSO ZONA G (736,88)

ELENCO DEI PERMESSI DI RICERCA ACCORDATI NEL SOTTOFONDO MARINO - Aggiornamento 31/marzo/2009

675	CODICE E DENOMINAZIONE DEL PERMESSO G.R 19.NP	TITOLARI DEL PERMESSO e relative quote di partecipazione (%) NORTHERN PETROLEUM LIMITED (45) (r.u.) SHELL ITALIA E & P (55)	PROVVEDIMENTI CONCERNENTI IL PERMESSO Data 11/5/2005 4/7/2006 25/3/2009 Natura del provvedimento Conferimento Rettifica Trasferimento quota e nomina r.u.	PERIODO DI VIGENZA 1° periodo 11/05/2011	AREA (Kmq) 709,61	UBICAZIONE DEL PERMESSO ZONA G (709,61)
676	CODICE E DENOMINAZIONE DEL PERMESSO C.R148.VG	TITOLARI DEL PERMESSO e relative quote di partecipazione (%) VEGA OIL (100) (r.u.)	PROVVEDIMENTI CONCERNENTI IL PERMESSO Data 27/11/2006 Natura del provvedimento Conferimento	PERIODO DI VIGENZA 1° periodo 27/11/2012	AREA (Kmq) 336,98	UBICAZIONE DEL PERMESSO ZONA C (336,98)
677	CODICE E DENOMINAZIONE DEL PERMESSO G.R 20.NP	TITOLARI DEL PERMESSO e relative quote di partecipazione (%) NORTHERN PETROLEUM LIMITED (30) (r.u.) SHELL ITALIA E & P (70)	PROVVEDIMENTI CONCERNENTI IL PERMESSO Data 14/2/2007 25/3/2009 Natura del provvedimento Conferimento Trasferimento quota e nomina r.u.	PERIODO DI VIGENZA 1° periodo 14/02/2013	AREA (Kmq) 743,81	UBICAZIONE DEL PERMESSO ZONA C (230,2) ZONA G (513,61)
678	CODICE E DENOMINAZIONE DEL PERMESSO G.R 21.NP	TITOLARI DEL PERMESSO e relative quote di partecipazione (%) NORTHERN PETROLEUM LIMITED (30) (r.u.) SHELL ITALIA E & P (70)	PROVVEDIMENTI CONCERNENTI IL PERMESSO Data 14/2/2007 25/3/2009 Natura del provvedimento Conferimento Trasferimento quota e nomina r.u.	PERIODO DI VIGENZA 1° periodo 14/02/2013	AREA (Kmq) 742,7	UBICAZIONE DEL PERMESSO ZONA G (742,7)
679	CODICE E DENOMINAZIONE DEL PERMESSO G.R 22.NP	TITOLARI DEL PERMESSO e relative quote di partecipazione (%) NORTHERN PETROLEUM LIMITED (30) (r.u.) SHELL ITALIA E & P (70)	PROVVEDIMENTI CONCERNENTI IL PERMESSO Data 14/2/2007 25/3/2009 Natura del provvedimento Conferimento Trasferimento quota e nomina r.u.	PERIODO DI VIGENZA 1° periodo 14/02/2013	AREA (Kmq) 726,9	UBICAZIONE DEL PERMESSO ZONA C (132,3) ZONA G (594,6)
680	CODICE E DENOMINAZIONE DEL PERMESSO F.R 39.NP	TITOLARI DEL PERMESSO e relative quote di partecipazione (%) NORTHERN PETROLEUM LIMITED (100) (r.u.)	PROVVEDIMENTI CONCERNENTI IL PERMESSO Data 21/6/2007 Natura del provvedimento Conferimento	PERIODO DI VIGENZA 1° periodo 21/06/2013	AREA (Kmq) 734,5	UBICAZIONE DEL PERMESSO ZONA D (135) ZONA F (599,5)

ELENCO DEI PERMESSI DI RICERCA ACCORDATI NEL SOTTOFONDO MARINO - Aggiornamento 31/marzo/2009

681

CODICE E DENOMINAZIONE DEL PERMESSO	TITOLARI DEL PERMESSO e relative quote di partecipazione (%)	PROVVEDIMENTI CONCERNENTI IL PERMESSO		PERIODO DI VIGENZA	SCADENZA	AREA (Kmq)	UBICAZIONE DEL PERMESSO
		Data	Natura del provvedimento				
F. R. 40.NP	NORTHERN PETROLEUM LIMITED (100) (r.u.)	22/6/2007	Conferimento	22/6/2007	LI - 7	734,64	ZONA D (222,81) ZONA F (511,83)

ELENCO DELLE CONCESSIONI DI COLTIVAZIONE ACCORDATE NELLA TERRAFERMA - Aggiornamento 31/marzo/2009

CONCESSIONI DI COLTIVAZIONE ACCORDATE NELLA TERRAFERMA

Leggi 21 luglio 1967, n. 613 e successive modificazioni, 9 gennaio 1991, n. 9 e Decreto Legislativo 25 novembre 1996, n. 625

Nella terraferma sono vigenti n. 118 CONCESSIONI DI COLTIVAZIONE per complessivi 8653,89 Km²

Regione	Numero concessioni	Superficie (Km ²)
ABRUZZO	6	491,20
BASILICATA	21	2.120,89
CALABRIA	2	103,43
EMILIA ROMAGNA	35	1.597,15
LAZIO	1	41,14
LOMBARDIA	13	988,15
MARCHE	18	1.166,61
MOLISE	4	336,19
PIEMONTE	1	77,71
PUGLIA	14	1.253,31
TOSCANA	2	307,84
VENETO	1	164,32
ZONA A	0	5,95

Nota:
Nel caso di titoli afferenti a due o più regioni limitime, a ciascuna di tali regioni viene attribuita la parte di area del titolo minerario ad essa afferente e l'unità mineraria viene attribuita alla regione cui compete la parte maggiore dell'area del titolo medesimo

ELENCO DELLE CONCESSIONI DI COLTIVAZIONE ACCORDATE NELLA TERRAFERMA - Aggiornamento 31/marzo/2009

CODICE E DENOMINAZIONE DELLA CONCESSIONE	TITOLARI DELLA CONCESSIONE e relative quote di partecipazione (%)	PROVVEDIMENTI CONCERNENTI LA CONCESSIONE		PERIODO DI VIGENZA	SCADENZA	AREA (Kmq)	UBICAZIONE DELLA CONCESSIONE
		Data	Natura del provvedimento				
703 GRECCHIA	CH4 LIZZANO (100) (r.u.)	12/10/1936 24/1/1953 1/8/1959 24/5/1963 30/10/1967 18/3/1976 21/9/1987 26/6/1989 20/8/1998 3/12/2008	Natura del provvedimento Conferimento Trasferimento Assoggettamento L. 6/57 Riassoggettamento R.D. 1443/27 Rinnovo Trasferimento Rinnovo Rettifica Riassoggettamento L. 6/57 Proroga	Decorrenza XLVII - XLVII - 13 III - 11 VII - 9 XI - 4 XX - 6 XXXI - 11 XXXIII - 7 XLII - 9 LIII - 1	12/10/2011	0,1627	EMILIA ROMAGNA (0,1627) Bologna
704 BARIGAZZO	IDROELETTRICA ALTOMODENESE SIAM (100) (r.u.)	23/11/1936 30/12/1959 24/5/1963 7/1/1977 1/4/1994 20/8/1998	Natura del provvedimento Conferimento Rinnovo Assoggettamento L. 6/57 Riassoggettamento R.D. 1443/27 Rinnovo Rinnovo Riassoggettamento L. 6/57	Decorrenza XLVII - IV - 3 IV - 3 VII - 9 XXI - 2 XXXVIII - 5 XLII - 9	22/11/2011	1,4321	EMILIA ROMAGNA (1,4321) Modena
706 VETTA	IDROELETTRICA ALTOMODENESE SIAM (100) (r.u.)	28/4/1937 5/3/1960 24/5/1963 11/8/1967 3/3/1978 1/4/1994 20/8/1998	Natura del provvedimento Conferimento Assoggettamento L. 6/57 Proroga Riassoggettamento R.D. 1443/27 Rinnovo Rinnovo Rinnovo Riassoggettamento L. 6/57	Decorrenza XLVII - IV - 6 VII - 9 VII - 9 XI - 11 XXII - 4 XXXVIII - 5 XLII - 9	28/04/2012	1,6179	EMILIA ROMAGNA (1,6179) Modena

ELENCO DELLE CONCESSIONI DI COLTIVAZIONE ACCORDATE NELLA TERRAFERMA - Aggiornamento 31/marzo/2009

CODICE E DENOMINAZIONE DELLA CONCESSIONE	TITOLARI DELLA CONCESSIONE e relative quote di partecipazione (%)	PROVVEDIMENTI CONCERNENTI LA CONCESSIONE			PERIODO DI VIGENZA	SCADENZA	AREA (Kmq)	UBICAZIONE DELLA CONCESSIONE	
		Data	Natura del provvedimento	Decorrenza					BUIG
707 SALGASTRI Nota: Presentata istanza di proroga pubblicata nel B.U.I.G. Anno LIII - N. 4.	LAZZI GAS (100) (r.u.)	24/10/1938	Conferimento	24/10/1938	I - 1	24/10/2008	11,45	EMILIA ROMAGNA (11,45) Bologna	
		8/10/1943	Ampliamento	8/10/1943	I - 1				
		6/6/1960	Assoggettamento L. 6/57	13/2/1957	IV - 8				
		6/6/1960	Trasferimento	6/6/1960	IV - 8				
		23/10/1961	Riduzione	23/10/1961	VI - 5				
		31/7/1962	Riduzione	31/7/1962	VII - 1				
		24/5/1963	Riassoggettamento R.D. 1443/27	23/8/1962	VII - 9				
		5/12/1968	Rinnovo	24/10/1968	XIII - 6				
		1/4/1994	Rinnovo	24/10/1983	XXXVIII - 5				
		1/4/1994	Cambio intestazione	28/11/1990	XXXVIII - 5				
		20/8/1998	Riassoggettamento L. 6/57	1/1/1997	XLII - 9				
		11/9/2006	Proroga	24/10/2003	L - 10				
709									
CODICE E DENOMINAZIONE DELLA CONCESSIONE	TITOLARI DELLA CONCESSIONE e relative quote di partecipazione (%)	Data	Natura del provvedimento	Decorrenza	BUIG	PERIODO DI VIGENZA	SCADENZA	AREA (Kmq)	UBICAZIONE DELLA CONCESSIONE
TRIGNANO	SOMIFA-SOCIETA' MINERARIA FANANESE (100) (r.u.)	18/3/1955	Conferimento	18/3/1955	L -	-	19/03/2010	0,67	EMILIA ROMAGNA (0,67) Modena
		30/12/1959	Assoggettamento L. 6/57	13/2/1957	IV - 3				
		24/5/1963	Riassoggettamento R.D. 1443/27	23/8/1962	VII - 9				
		22/4/1971	Rinnovo	18/3/1970	XV - 8				
		23/3/1981	Rinnovo	18/3/1980	XXV - 4				
		11/11/1986	Trasferimento titolarità	11/11/1986	XXX - 12				
		1/4/1994	Rinnovo	19/3/1990	XXXVIII - 5				
		31/1/1996	Rinnovo	19/3/1995	XL - 2				
		20/8/1998	Riassoggettamento L. 6/57	1/1/1997	XLII - 9				
		25/6/2007	Proroga	19/3/2005	LI - 7				
		5/2/2009	Trasferimento	13/8/2008	LIII - 3				
711									
CODICE E DENOMINAZIONE DELLA CONCESSIONE	TITOLARI DELLA CONCESSIONE e relative quote di partecipazione (%)	Data	Natura del provvedimento	Decorrenza	BUIG	PERIODO DI VIGENZA	SCADENZA	AREA (Kmq)	UBICAZIONE DELLA CONCESSIONE
POZZA	CH4 LIZZANO (100) (r.u.)	30/12/1959	Assoggettamento R.D. 1443/27	30/12/1959	VII - 9	-	30/12/1999	3,09	EMILIA ROMAGNA (3,09) Bologna
		30/12/1959	Conferimento	30/12/1959	IV - 6				
		18/3/1976	Trasferimento titolarità	18/3/1976	XX - 7				
		1/8/1980	Rinnovo	30/12/1979	XXIV - 9				
		20/8/1998	Riassoggettamento L. 6/57	1/1/1997	XLII - 9				

ELENCO DELLE CONCESSIONI DI COLTIVAZIONE ACCORDATE NELLA TERRAFERMA - Aggiornamento 31/marzo/2009

712	CODICE E DENOMINAZIONE DELLA CONCESSIONE	TITOLARI DELLA CONCESSIONE e relative quote di partecipazione (%)	PROVVEDIMENTI CONCERNENTI LA CONCESSIONE		PERIODO DI VIGENZA	SCADENZA	AREA (Kmq)	UBICAZIONE DELLA CONCESSIONE
			Data	Natura del provvedimento				
	CA' BELLAVISTA	LAZZI GAS (100) (r.u.)	26/4/1960	Natura del provvedimento Conferimento	IV - 6	26/01/2010	1,54	EMILIA ROMAGNA (1,54) Bologna
			24/5/1963	Assoggettamento R.D. 1443/27	VII - 9			
			18/3/1980	Rinnovo	XXIV - 4			
			1/4/1994	Rinnovo	XXXVIII - 5			
			1/4/1994	Cambio intestazione	XXXVIII - 5			
			20/8/1998	Riassoggettamento L. 6/57	XLII - 9			
			3/6/2003	Proroga	XLVII - 7			
			24/6/2008	Proroga	LII - 7			
713	CODICE E DENOMINAZIONE DELLA CONCESSIONE	TITOLARI DELLA CONCESSIONE e relative quote di partecipazione (%)	PROVVEDIMENTI CONCERNENTI LA CONCESSIONE		PERIODO DI VIGENZA	SCADENZA	AREA (Kmq)	UBICAZIONE DELLA CONCESSIONE
GAGGIOLA			Data	Natura del provvedimento				
		LAZZI GAS (100) (r.u.)	30/4/1960	Natura del provvedimento Conferimento	IV - 6	30/04/2010	9,06	EMILIA ROMAGNA (9,06) Bologna
			24/5/1963	Assoggettamento R.D. 1443/27	VII - 9			
			18/3/1980	Rinnovo	XXIV - 4			
			1/4/1994	Rinnovo	XXXVIII - 5			
			1/4/1994	Cambio intestazione	XXXVIII - 5			
			20/8/1998	Riassoggettamento L. 6/57	XLII - 9			
718	CODICE E DENOMINAZIONE DELLA CONCESSIONE	TITOLARI DELLA CONCESSIONE e relative quote di partecipazione (%)	PROVVEDIMENTI CONCERNENTI LA CONCESSIONE		PERIODO DI VIGENZA	SCADENZA	AREA (Kmq)	UBICAZIONE DELLA CONCESSIONE
MOLINAZZO			Data	Natura del provvedimento				
		LAZZI GAS (100) (r.u.)	5/12/1979	Natura del provvedimento Conferimento	XXIV - 1	05/12/2009	2,2238	EMILIA ROMAGNA (2,2238) Bologna
			1/10/1990	Rinnovo	XXXIV - 11			
			1/4/1994	Cambio intestazione	XXXVIII - 5			
			20/8/1998	Riassoggettamento L. 6/57	XLII - 9			
			3/6/2003	Proroga	XLVII - 7			
			24/6/2008	Proroga	LII - 7			
725	CODICE E DENOMINAZIONE DELLA CONCESSIONE	TITOLARI DELLA CONCESSIONE e relative quote di partecipazione (%)	PROVVEDIMENTI CONCERNENTI LA CONCESSIONE		PERIODO DI VIGENZA	SCADENZA	AREA (Kmq)	UBICAZIONE DELLA CONCESSIONE
SALSOMAGGIORE II			Data	Natura del provvedimento				
		AZIENDA DEMANIALE DI SALSOMAGGIORE (100) (r.u.)	8/6/1893	Natura del provvedimento Conferimento	L -	24/09/2038	9,5472	EMILIA ROMAGNA (9,5472) Parma
			4/10/1910	Ampliamento	L -			
			4/3/1917	Passaggio al Demanio	L -			
			25/9/1939	Ampliamento	L -			
			20/8/1998	Assoggettamento L. 6/57	XLII - 9			
726	CODICE E DENOMINAZIONE DELLA CONCESSIONE	TITOLARI DELLA CONCESSIONE e relative quote di partecipazione (%)	PROVVEDIMENTI CONCERNENTI LA CONCESSIONE		PERIODO DI VIGENZA	SCADENZA	AREA (Kmq)	UBICAZIONE DELLA CONCESSIONE
SALSOMAGGIORE I			Data	Natura del provvedimento				
		AZIENDA DEMANIALE DI SALSOMAGGIORE (100) (r.u.)	11/7/897	Natura del provvedimento Conferimento	XLVII - 13		4,3667	EMILIA ROMAGNA (4,3667) Parma
			20/8/1998	Assoggettamento L. 6/57	XLII - 9			

Nota: Perpetua. È stata conferita l'11 giugno 1897.

ELENCO DELLE CONCESSIONI DI COLTIVAZIONE ACCORDATE NELLA TERRAFERMA - Aggiornamento 31/marzo/2009

730	CODICE E DENOMINAZIONE DELLA CONCESSIONE RAPAGNANO	TITOLARI DELLA CONCESSIONE e relative quote di partecipazione (%) ENI (100) (r.u.)	PROVVEDIMENTI CONCERNENTI LA CONCESSIONE Data 17/4/1960 24/5/1963 6/8/1993 29/5/1997 29/10/1997 13/2/1998 7/5/2001 6/6/2006	Natura del provvedimento Conferimento Cambio intestazione Proroga Modifica programma sviluppo Retifica Cambio intestazione Proroga Proroga	Decorrenza 17/4/1960 31/12/1962 17/4/1990 29/5/1997 29/5/1997 1/1/1998 17/4/2000 17/4/2005	BUIG IV - 8 VII - 8 XXXVII - 9 XLI - 7 XLI - 11 XLII - 3 XLV - 6 L - 7	PERIODO DI VIGENZA -	SCADENZA 17/04/2010	AREA (Kmq) 8,49	UBICAZIONE DELLA CONCESSIONE MARCHE (8,49) Ascoli Piceno
731	CODICE E DENOMINAZIONE DELLA CONCESSIONE CASA BALLEANI	TITOLARI DELLA CONCESSIONE e relative quote di partecipazione (%) GAS PLUS ITALIANA (100) (r.u.)	PROVVEDIMENTI CONCERNENTI LA CONCESSIONE Data 10/5/1960 24/5/1963 6/8/1993 15/9/1995 2/4/1996 9/5/1996 3/11/1999 12/2/2004 20/7/2004 23/8/2006	Natura del provvedimento Conferimento Cambio intestazione Proroga Trasferimento titolarità Modifica programma lavoro Cambio intestazione Proroga Cambio intestazione Cambio intestazione Proroga	Decorrenza 10/5/1960 31/12/1962 10/5/1990 3/5/1995 2/4/1996 1/3/1996 10/5/2000 1/1/2004 18/5/2004 10/5/2005	BUIG IV - 8 VII - 8 XXXVII - 9 XXXIX - 10 XL - 5 XL - 6 XLIII - 12 XLVIII - 3 XLVIII - 8 L - 9	PERIODO DI VIGENZA -	SCADENZA 10/05/2010	AREA (Kmq) 3,15	UBICAZIONE DELLA CONCESSIONE MARCHE (3,15) Ancona
749	CODICE E DENOMINAZIONE DELLA CONCESSIONE POGGIO CASTIONE	TITOLARI DELLA CONCESSIONE e relative quote di partecipazione (%) SOCOPLUS (100) (r.u.)	PROVVEDIMENTI CONCERNENTI LA CONCESSIONE Data 22/1/1962 3/4/1971 16/12/1985 9/9/1993 27/11/2003 17/4/2007	Natura del provvedimento Conferimento Trasferimento quota Cambio intestazione Proroga Proroga Trasferimento	Decorrenza 22/1/1962 3/4/1971 16/12/1985 22/1/1992 22/1/2002 23/11/2006	BUIG VI - 4 XV - 7 XXX - 1 XXXVII - 10 XLVIII - 1 LI - 5	PERIODO DI VIGENZA -	SCADENZA 22/01/2012	AREA (Kmq) 1,1518	UBICAZIONE DELLA CONCESSIONE EMILIA ROMAGNA (1,1518) Parma
751	CODICE E DENOMINAZIONE DELLA CONCESSIONE NOVA SIRI SCALO	TITOLARI DELLA CONCESSIONE e relative quote di partecipazione (%) GAS PLUS ITALIANA (100) (r.u.)	PROVVEDIMENTI CONCERNENTI LA CONCESSIONE Data 24/5/1963 23/5/1966 20/2/1991 30/3/1992 20/10/1993 9/5/1996 9/5/1996 12/2/2004 20/7/2004	Natura del provvedimento Conferimento Riduzione Trasferimento titolarità Modifica programma lavoro Proroga Cambio intestazione Cambio intestazione Cambio intestazione Cambio intestazione	Decorrenza 24/5/1963 23/5/1966 20/2/1991 30/3/1992 24/5/1993 1/1/1996 1/3/1996 1/1/2004 18/5/2004	BUIG VII - 7 XI - 2 XXXV - 8 XXXVI - 5 XXXVII - 12 XL - 6 XL - 6 XLVIII - 3 XLVIII - 8	PERIODO DI VIGENZA -	SCADENZA 24/05/2003	AREA (Kmq) 7,5	UBICAZIONE DELLA CONCESSIONE BASILICATA (7,5) Matera

Nota: Presentata istanza di proroga pubblicata nel B.U.I.G. Anno XLVI - N. 6. Presentata istanza di proroga pubblicata nel B.U.I.G. Anno LI - N. 9.

ELENCO DELLE CONCESSIONI DI COLTIVAZIONE ACCORDATE NELLA TERRAFERMA - Aggiornamento 31/marzo/2009

CODICE E DENOMINAZIONE DELLA CONCESSIONE	TITOLARI DELLA CONCESSIONE e relative quote di partecipazione (%)	PROVVEDIMENTI CONCERNENTI LA CONCESSIONE				PERIODO DI VIGENZA	SCADENZA	AREA (Kmq)	UBICAZIONE DELLA CONCESSIONE
		Data	Natura del provvedimento	Decorrenza	BUIG				
762 SEDIA D'ORLANDO	ENI (100) (r.u.)	13/2/1965	Natura del provvedimento	Decorrenza	IX - 7	-	13/02/2005	4,22	PUGLIA (4,22) Foggia
		13/2/1998	Conferimento	13/2/1965	XX - 3				
		16/3/1999	Cambio intestazione	1/1/1998	XLII - 3				
		16/3/1999	Proroga	13/2/1995	XLIII - 4				
		16/3/1999	Modifica programma sviluppo	16/3/1999	XLIII - 4				
779									
MANCHE DI CIMALIA	EDISON (100) (r.u.)	15/4/1967	Natura del provvedimento	Decorrenza	XI - 7	-	17/09/2006	30	CALABRIA (30) Cosenza Catanzaro
		2/7/1985	Conferimento	17/9/1966	XXIX - 8				
		11/2/1987	Cambio intestazione	1/1/1985	XXXI - 3				
		22/4/1991	Proroga	17/9/1996	XXXV - 12				
		12/5/1992	Trasferimento titolarità	1/7/1989	XXXVI - 11				
		2/9/1993	Cambio intestazione	19/6/1991	XXXVII - 10				
		2/9/1993	Trasferimento titolarità	1/8/1992	XXXVII - 10				
		12/2/2004	Cambio intestazione	4/11/1992	XXXVII - 10				
			Cambio intestazione	1/12/2003	XLVIII - 3				
783									
GARAGUSO	EDISON (50,333333333) (r.u.) GAS PLUS ITALIANA (49,66666667)	7/6/1969	Natura del provvedimento	Decorrenza	XIII - 8	-	07/06/2009	69,62	BASILICATA (69,62) Matera
		20/1/1978	Conferimento	7/6/1969	XXII - 8				
		16/5/1978	Estensione titolarità	20/1/1978	XXIII - 8				
		22/1/1981	Cambio intestazione quota	27/11/1978	XXV - 4				
		16/7/1985	Estensione titolarità	22/1/1981	XXIX - 10				
		15/5/1987	Cambio intestazione quota	1/1/1985	XXXI - 9				
		20/6/1990	Cambio intestazione quota	1/12/1986	XXXV - 5				
		12/5/1992	Trasferimento quota	1/7/1989	XXXV - 5				
		4/8/1993	Proroga	7/6/1999	XXXVI - 11				
		2/9/1993	Cambio intestazione quota	19/6/1991	XXXVII - 10				
		2/9/1993	Cambio intestazione quota	23/4/1992	XXXVII - 10				
		9/5/1996	Trasferimento quota e nomina r.u.	1/8/1992	XXXVII - 10				
		23/11/1998	Cambio intestazione quota	4/11/1992	XL - 6				
		1/5/1999	Cambio intestazione quota	1/3/1996	XLII - 12				
		20/3/2000	Cambio intestazione quota	29/6/1998	XLIII - 10				
		20/4/2001	Cambio intestazione quota	1/7/1999	XLIV - 4				
		18/9/2001	Cambio intestazione quota	1/1/2000	XLV - 5				
		12/2/2004	Cambio intestazione quota	1/10/2000	XLV - 5				
		20/7/2004	Trasferimento quota	29/6/2001	XLVI - 3				
			Intestazione quota	1/12/2003	XLVIII - 3				
			Cambio intestazione quota	1/1/2004	XLVIII - 3				
			Cambio intestazione quota	18/5/2004	XLVIII - 8				

ELENCO DELLE CONCESSIONI DI COLTIVAZIONE ACCORDATE NELLA TERRAFERMA - Aggiornamento 31/marzo/2009

785	CODICE E DENOMINAZIONE DELLA CONCESSIONE	TITOLARI DELLA CONCESSIONE e relative quote di partecipazione (%)	PROVVEDIMENTI CONCERNENTI LA CONCESSIONE		PERIODO DI VIGENZA	SCADENZA	AREA (Kmq)	UBICAZIONE DELLA CONCESSIONE
	STRANGOLAGALLI	PENTEX ITALIA (100) (r.u.)	Data	Natura del provvedimento	Decorrenza	BUIG		
	Nota: Presentata istanza di proroga pubblicata nel B.U.I.G. Anno LI - N. 9.		4/8/1969	Conferimento	4/8/1969	XIII - 10	41,14	LAZIO (41,14) Frosinone
			29/12/1979	Estensione titolarità	28/12/1979	XXIV - 1		
			20/6/1989	Trasferimento quota e nomina r.u.	26/6/1989	XXXIII - 7		
			12/3/1991	Cambio intestazione quota	12/3/1991	XXXV - 4		
			28/10/1993	Sospensione attività produzione	28/10/1993	XXXVII - 12		
			26/8/1994	Trasferimento quota	14/4/1994	XXXVIII - 11		
			26/8/1994	Trasferimento quota	3/8/1994	XXXVIII - 11		
			23/4/1998	Trasferimento quota	30/12/1997	XLII - 5		
			4/8/1999	Proroga	4/8/1999	XLIII - 9		
788	CODICE E DENOMINAZIONE DELLA CONCESSIONE	TITOLARI DELLA CONCESSIONE e relative quote di partecipazione (%)	PROVVEDIMENTI CONCERNENTI LA CONCESSIONE		PERIODO DI VIGENZA	SCADENZA	AREA (Kmq)	UBICAZIONE DELLA CONCESSIONE
	FILETTO	GAS PLUS ITALIANA (100) (r.u.)	Data	Natura del provvedimento	Decorrenza	BUIG		
			30/5/1972	Conferimento	30/5/1972	XVI - 9	50,01	ABRUZZO (50,01) Chieti
			8/9/1982	Assunzione quota	8/9/1982	XXVI - 12		
			23/6/1995	Trasferimento titolarità	1/3/1995	XXXIX - 7		
			9/5/1996	Cambio intestazione	1/3/1996	XL - 6		
			12/2/2004	Cambio intestazione	1/1/2004	XLVIII - 3		
			20/7/2004	Cambio intestazione	18/5/2004	XLVIII - 8		
			10/6/2005	Proroga	30/5/2002	XLIX - 7		
789	CODICE E DENOMINAZIONE DELLA CONCESSIONE	TITOLARI DELLA CONCESSIONE e relative quote di partecipazione (%)	PROVVEDIMENTI CONCERNENTI LA CONCESSIONE		PERIODO DI VIGENZA	SCADENZA	AREA (Kmq)	UBICAZIONE DELLA CONCESSIONE
	CANDELA	ENI (60,5) (r.u.) EDISON (39,5)	Data	Natura del provvedimento	Decorrenza	BUIG		
	Nota: Presentata istanza di proroga pubblicata nel B.U.I.G. Anno LI - N. 7.		29/9/1972	Unificazione	29/9/1972	XVII - 3	331,9039	PUGLIA (330,1939) Foggia
			16/7/1985	Cambio intestazione quota	1/1/1985	XXIX - 10		BASILICATA (1,71) Potenza
			28/8/1990	Trasferimento quota	1/7/1989	XXXV - 2		
			12/5/1992	Cambio intestazione quota	19/6/1991	XXXVI - 11		
			6/8/1993	Proroga	1/6/1993	XXXVII - 9		
			6/8/1993	Approvazione programma lavoro	6/8/1993	XXXVII - 9		
			2/9/1993	Trasferimento quota	1/8/1992	XXXVII - 10		
			2/9/1993	Cambio intestazione quota	4/11/1992	XXXVII - 10		
			13/2/1998	Cambio intestazione quota	1/1/1998	XLII - 3		
			12/2/2004	Intestazione quota	1/12/2003	XLVIII - 3		
			4/2/2005	Proroga e rimodulazione programma lavori	31/5/2003	XLIX - 3		

ELENCO DELLE CONCESSIONI DI COLTIVAZIONE ACCORDATE NELLA TERRAFERMA - Aggiornamento 31/marzo/2009

790

CODICE E DENOMINAZIONE DELLA CONCESSIONE	TITOLARI DELLA CONCESSIONE e relative quote di partecipazione (%)	PROVVEDIMENTI CONCERNENTI LA CONCESSIONE		PERIODO DI VIGENZA	SCADENZA	AREA (Kmq)	UBICAZIONE DELLA CONCESSIONE	
		Data	Natura del provvedimento					Decorrenza
COLLE DI LAURO Nota: Presentata: - istanza di proroga pubblicata nel B.U.I.G. Anno XLVII - N. 10; - istanza di proroga pubblicata nel B.U.I.G. Anno LII - N. 10.	EDISON (62,42) (r.u.)	9/10/1972	Unificazione	9/10/1972	13/09/2004	33,6248	MOLISE (33,6248) Campobasso	
	GAS PLUS ITALIANA (25,08) ENI (12,5)	8/3/1978	8/3/1978	Estensione titolarità	8/3/1978	-	-	XXII - 4
		18/5/1979	27/11/1978	Cambio intestazione quota	27/11/1978	-	-	XXIII - 8
		25/5/1981	25/5/1981	Estensione titolarità	25/5/1981	-	-	XXVI - 1
		8/6/1985	1/1/1985	Cambio intestazione quota	1/1/1985	-	-	XXIX - 7
		7/8/1985	13/9/1994	Proroga	13/9/1994	-	-	XXIX - 9
		8/7/1987	1/12/1986	Cambio intestazione quota	1/12/1986	-	-	XXXI - 8
		8/8/1991	1/7/1989	Trasferimento quota e nomina r.u.	1/7/1989	-	-	XXXVI - 6
		12/5/1992	19/6/1991	Cambio intestazione quota	19/6/1991	-	-	XXXVI - 11
		4/8/1993	23/4/1992	Cambio intestazione quota	23/4/1992	-	-	XXXVII - 10
		2/9/1993	1/8/1992	Trasferimento quota e nomina r.u.	1/8/1992	-	-	XXXVII - 10
		2/9/1993	4/11/1992	Cambio intestazione quota	4/11/1992	-	-	XXXVII - 10
		9/5/1996	1/3/1996	Cambio intestazione quota	1/3/1996	-	-	XL - 6
		13/2/1998	1/1/1998	Cambio intestazione quota	1/1/1998	-	-	XLII - 3
		23/11/1998	29/6/1998	Cambio intestazione quota	29/6/1998	-	-	XLII - 12
		15/9/1999	1/7/1999	Cambio intestazione quota	1/7/1999	-	-	XLIII - 10
		20/3/2000	1/1/2000	Cambio intestazione quota	1/1/2000	-	-	XLIV - 4
20/4/2001	1/10/2000	Cambio intestazione quota	1/10/2000	-	-	XLV - 5		
18/9/2001	29/6/2001	Trasferimento quota	29/6/2001	-	-	XLV - 10		
12/2/2004	1/12/2003	Intestazione quota	1/12/2003	-	-	XLVIII - 3		
20/7/2004	1/1/2004	Cambio intestazione quota	1/1/2004	-	-	XLVIII - 3		
	18/5/2004	Cambio intestazione quota	18/5/2004	-	-	XLVIII - 8		

795

CODICE E DENOMINAZIONE DELLA CONCESSIONE	TITOLARI DELLA CONCESSIONE e relative quote di partecipazione (%)	PROVVEDIMENTI CONCERNENTI LA CONCESSIONE		PERIODO DI VIGENZA	SCADENZA	AREA (Kmq)	UBICAZIONE DELLA CONCESSIONE
		Data	Natura del provvedimento				
MONTE CASTELLANO	ENI (50) (r.u.)	31/10/1974	Conferimento	30/6/1974	30/06/2014	25	MARCHE (25) Ascoli Piceno
	EDISON (50)	8/6/1985	Cambio intestazione quota	1/1/1985	XXIX - 10		
		2/7/1986	Modifica quota produzione	2/7/1986	XXX - 11		
		8/8/1991	Trasferimento quota	1/7/1989	XXXVI - 6		
		12/5/1992	Cambio intestazione quota	19/6/1991	XXXVI - 11		
		2/9/1993	Trasferimento quota	1/8/1992	XXXVII - 10		
		2/9/1993	Cambio intestazione quota	4/11/1992	XXXVII - 10		
		13/2/1998	Cambio intestazione quota	1/1/1998	XLII - 3		
		12/2/2004	Cambio intestazione quota	1/12/2003	XLVIII - 3		
		6/6/2006	Proroga	30/6/2004	L - 7		
		13/2/2007	Rettifica	6/6/2006	LI - 3		

ELENCO DELLE CONCESSIONI DI COLTIVAZIONE ACCORDATE NELLA TERRAFERMA - Aggiornamento 31/marzo/2009

796

CODICE E DENOMINAZIONE DELLA CONCESSIONE	TITOLARI DELLA CONCESSIONE e relative quote di partecipazione (%)	PROVVEDIMENTI CONCERNENTI LA CONCESSIONE		PERIODO DI VIGENZA	SCADENZA	AREA (Kmq)	UBICAZIONE DELLA CONCESSIONE
		Data	Natura del provvedimento				
TORRENTE MENCOCCHIA	EDISON (88) (r.u.) PETROREP ITALIANA (1,2)	31/10/1974	Natura del provvedimento Conferimento	20/1/1974	XIX - 2	23,3	MARCHE (23,3) Ascoli Piceno
		21/4/1979	Cambio intestazione quota	27/11/1978	XXIII - 5		
		13/6/1985	Cambio intestazione quota	1/1/1985	XXIX - 7		
		2/7/1986	Modifica quota produzione	2/7/1986	XXX - 11		
		22/4/1991	Trasferimento quota	1/7/1989	XXXV - 12		
		12/5/1992	Cambio intestazione quota	19/6/1991	XXXVI - 11		
		4/8/1993	Cambio intestazione quota	23/4/1992	XXXVII - 10		
		2/9/1993	Trasferimento quota	1/8/1992	XXXVII - 10		
		2/9/1993	Cambio intestazione quota	4/11/1992	XXXVII - 10		
		23/11/1998	Cambio intestazione quota	29/6/1998	XLII - 12		
		15/9/1999	Cambio intestazione quota	1/7/1999	XLIII - 10		
		12/2/2004	Intestazione quota	1/12/2003	XLVIII - 3		
		6/6/2006	Proroga	20/1/2004	L - 7		

798

CODICE E DENOMINAZIONE DELLA CONCESSIONE	TITOLARI DELLA CONCESSIONE e relative quote di partecipazione (%)	PROVVEDIMENTI CONCERNENTI LA CONCESSIONE		PERIODO DI VIGENZA	SCADENZA	AREA (Kmq)	UBICAZIONE DELLA CONCESSIONE
		Data	Natura del provvedimento				
MASSERIA ACQUASALSA Nota: Presentata istanza di proroga pubblicata nel B.U.I.G. Anno XLVIII - N. 4.	GAS PLUS ITALIANA (46,03) (r.u.) EDISON (45,17) MEDOILGAS ITALIA (8,8)	24/1/1975	Natura del provvedimento Conferimento	24/1/1975	XIX - 3	41,22	PUGLIA (41,22) Foggia
		12/12/1978	Trasferimento quota	12/12/1978	XXIII - 2		
		26/9/1979	Trasferimento quota	26/9/1979	XXIII - 11		
		24/3/1980	Trasferimento quota	24/3/1980	XXIV - 7		
		15/9/1981	Trasferimento quota	15/9/1981	XXV - 12		
		15/10/1983	Cambio intestazione quota	1/1/1983	XXVIII - 2		
		19/2/1987	Trasferimento quota	19/2/1987	XXXI - 5		
		10/3/1988	Trasferimento quota	1/12/1986	XXXII - 8		
		21/3/1989	Trasferimento quota	21/3/1989	XXXIII - 8		
		20/2/1991	Trasferimento quota	20/2/1991	XXXV - 9		
		17/7/1993	Trasferimento quota	31/12/1992	XXXVII - 9		
		20/7/1993	Trasferimento quota	29/12/1992	XXXVII - 9		
		28/10/1993	Rettifica	28/10/1993	XXXVII - 12		
		29/3/1994	Trasferimento quota	1/10/1993	XXXVIII - 4		
		9/5/1996	Cambio intestazione quota	1/3/1996	XL - 6		
		14/6/1996	Trasferimento quota	1/1/1996	XL - 7		
		14/6/1996	Cambio intestazione quota	23/1/1996	XL - 7		
		23/11/1998	Cambio intestazione quota	29/6/1998	XLI - 12		
		15/9/1999	Cambio intestazione quota	1/7/1999	XLIII - 10		
		5/4/2002	Trasferimento quota	29/11/2001	XLVI - 12		
		12/2/2004	Intestazione quota	1/12/2003	XLVIII - 3		
		12/2/2004	Cambio intestazione quota	1/1/2004	XLVIII - 3		
		20/7/2004	Cambio intestazione quota	18/5/2004	XLVIII - 8		
30/6/2005	Trasferimento quota	26/4/2005	XLIX - 7				
16/4/2008	Cambio intestazione quota	12/2/2008	LII - 5				

ELENCO DELLE CONCESSIONI DI COLTIVAZIONE ACCORDATE NELLA TERRAFERMA - Aggiornamento 31/marzo/2009

800	CODICE E DENOMINAZIONE DELLA CONCESSIONE	TITOLARI DELLA CONCESSIONE e relative quote di partecipazione (%)	PROVVEDIMENTI CONCERNENTI LA CONCESSIONE				PERIODO DI VIGENZA	SCADENZA	AREA (Kmq)	UBICAZIONE DELLA CONCESSIONE
			Data	Natura del provvedimento	Decorrenza	BUIG				
	FIUME TENNA Nota: Presentata istanza di unificazione con la concessione «B.C7.LF» pubblicata nel B.U.I.G. - Anno XX - N. 6. Presentata istanza di proroga pubblicata nel B.U.I.G. - Anno XLVIII - N. 8.	EDISON (100) (r.u.)	27/11/1975 27/11/1978 10/10/1988 8/8/1989 4/8/1993 4/3/1994 18/3/1996 18/3/1996 23/11/1998 15/9/1999 5/9/2000 12/2/2004	Natura del provvedimento Conferimento Cambio intestazione quota Trasferimento quota Trasferimento quota Cambio intestazione quota Sospensione attività di coltivazione Sospensione attività di sviluppo Proroga Cambio intestazione quota Cambio intestazione quota Trasferimento quota Intestazione quota	17/7/1975 19/4/1979 10/10/1988 8/8/1989 23/4/1992 31/3/1993 31/3/1995 31/3/1995 29/6/1998 1/7/1999 23/3/2000 1/12/2003	XX - 3 XXIII - 5 XXXII - 11 XXXIII - 9 XXXVII - 10 XXXVIII - 4 XL - 4 XL - 4 XLI - 12 XLIII - 10 XLIV - 10 XLVIII - 3	-	17/07/2005	22,06	MARCHE (22,06) Ascoli Piceno
	801									
	CUGNO LE MACINE Nota: Presentata: - Istanza di proroga pubblicata nel B.U.I.G. Anno XLVIII - N. 4; - Istanza di proroga pubblicata nel B.U.I.G. Anno LIII - N. 4.	ENI (100) (r.u.)	4/5/1976 6/4/1989 6/7/1995 13/2/1998 17/11/2000	Natura del provvedimento Unificazione Proroga Modifica programma lavoro Cambio intestazione Proroga	4/5/1976 9/3/1990 6/7/1996 1/1/1998 9/3/2000	XX - 6 XXXIII - 8 XXXIX - 8 XLII - 3 XLIV - 12	-	09/03/2005	77,12	BASILICATA (77,12) Matera
	802									
	SERRA PIZZUTA Nota: Presentata istanza di proroga pubblicata nel B.U.I.G. - Anno XLIV - N. 11. Presentata istanza di proroga pubblicata nel B.U.I.G. - Anno XLIX - N. 10.	ENI (100) (r.u.)	4/5/1976 28/2/1989 13/2/1998	Natura del provvedimento Unificazione Proroga Cambio intestazione	4/5/1976 10/9/1991 1/1/1998	XX - 6 XXXIII - 7 XLII - 3	-	10/09/2001	62,55	BASILICATA (62,55) Matera
	804									
	TERTIVERI Nota: Presentata istanza di proroga pubblicata nel B.U.I.G. Anno LI - N. 3.	ENI (70) (r.u.) GAS PLUS ITALIANA (30)	22/10/1976 17/6/1994 17/6/1994 9/5/1996 9/5/1996 13/2/1998 1/6/1998 12/2/2004 20/7/2004 23/8/2006	Natura del provvedimento Unificazione Proroga Approvazione nuovo programma di sviluppo e ricerca Cambio intestazione quota Cambio intestazione quota Cambio intestazione quota Trasferimento quota Cambio intestazione quota Cambio intestazione quota Proroga	22/10/1976 12/2/1994 17/6/1994 1/1/1996 1/3/1996 1/1/1998 1/4/1998 1/1/2004 18/5/2004 12/2/2004	XXI - 5 XXXVIII - 7 XXXVIII - 7 XL - 6 XL - 6 XLII - 3 XLII - 7 XLVIII - 3 XLVIII - 8 L - 9	-	12/02/2009	157,5915	PUGLIA (157,5915) Foggia

ELENCO DELLE CONCESSIONI DI COLTIVAZIONE ACCORDATE NELLA TERRAFERMA - Aggiornamento 31/marzo/2009

805	CODICE E DENOMINAZIONE DELLA CONCESSIONE TORRENTE VULGANO Nota: Presentata istanza di proroga pubblicata nel B.U.I.G. Anno L - N. 4.	TITOLARI DELLA CONCESSIONE e relative quote di partecipazione (%) ENI (100) (r.u.)	PROVVEDIMENTI CONCERNENTI LA CONCESSIONE Data 4/3/1977 16/6/1981 13/2/1998 Natura del provvedimento Conferimento Trasferimento Cambio intestazione	PERIODO DI VIGENZA - - -	SCADENZA 04/03/2007	AREA (Kmq) 41,75	UBICAZIONE DELLA CONCESSIONE PUGLIA (41,75) Foggia
808	CODICE E DENOMINAZIONE DELLA CONCESSIONE MONTE MORRONE Nota: Presentata istanza di proroga pubblicata nel B.U.I.G. Anno L - N. 10.	TITOLARI DELLA CONCESSIONE e relative quote di partecipazione (%) GAS PLUS ITALIANA (100) (r.u.)	PROVVEDIMENTI CONCERNENTI LA CONCESSIONE Data 1/9/1977 9/5/1996 9/5/1996 12/2/2004 20/7/2004 Natura del provvedimento Conferimento Cambio intestazione Cambio intestazione Cambio intestazione	PERIODO DI VIGENZA - - - -	SCADENZA 01/09/2007	AREA (Kmq) 29,72	UBICAZIONE DELLA CONCESSIONE BASILICATA (29,72) Matera
809	CODICE E DENOMINAZIONE DELLA CONCESSIONE CAPO COLONNE	TITOLARI DELLA CONCESSIONE e relative quote di partecipazione (%) ENI (100) (r.u.)	PROVVEDIMENTI CONCERNENTI LA CONCESSIONE Data 3/9/1977 13/2/1998 16/7/2008 Natura del provvedimento Conferimento Cambio intestazione Proroga	PERIODO DI VIGENZA - - -	SCADENZA 03/09/2017	AREA (Kmq) 64,68	UBICAZIONE DELLA CONCESSIONE CALABRIA (64,68) Catanzaro
810	CODICE E DENOMINAZIONE DELLA CONCESSIONE FIUME TRESTE Nota: Presentata istanza di proroga pubblicata nel B.U.I.G. Anno XLIX - N. 1.	TITOLARI DELLA CONCESSIONE e relative quote di partecipazione (%) ENI (100) (r.u.)	PROVVEDIMENTI CONCERNENTI LA CONCESSIONE Data 24/11/1977 8/7/1987 13/2/1998 4/4/2000 11/2/2002 11/2/2002 29/7/2002 Natura del provvedimento Unificazione Proroga Cambio intestazione Modifica programma lavoro Conferma Proroga Modifica programma lavoro Rettificazione	PERIODO DI VIGENZA - - - - - - -	SCADENZA 21/11/2005	AREA (Kmq) 115,5977	UBICAZIONE DELLA CONCESSIONE ABRUZZO (109,5977) Chieti MOLISE (6) Campobasso
816	CODICE E DENOMINAZIONE DELLA CONCESSIONE CALCIANO	TITOLARI DELLA CONCESSIONE e relative quote di partecipazione (%) ENI (100) (r.u.)	PROVVEDIMENTI CONCERNENTI LA CONCESSIONE Data 25/1/1982 10/3/1988 18/12/1995 13/2/1998 Natura del provvedimento Conferimento Riduzione Approvazione programma lavoro Cambio intestazione	PERIODO DI VIGENZA - - -	SCADENZA 25/01/2012	AREA (Kmq) 65,26	UBICAZIONE DELLA CONCESSIONE BASILICATA (65,26) Potenza Matera

ELENCO DELLE CONCESSIONI DI COLTIVAZIONE ACCORDATE NELLA TERRAFERMA - Aggiornamento 31/marzo/2009

817	CODICE E DENOMINAZIONE DELLA CONCESSIONE	TITOLARI DELLA CONCESSIONE e relative quote di partecipazione (%)	PROVVEDIMENTI CONCERNENTI LA CONCESSIONE		PERIODO DI VIGENZA	SCADENZA	AREA (Kmq)	UBICAZIONE DELLA CONCESSIONE
			Data	Natura del provvedimento				
	S. MARIA IMBARO	ENI (100) (r.u.)	25/1/1982	Natura del provvedimento Conferimento	XXVI - 5	25/01/2012	99,51	ABRUZZO (99,51) Chieti
			14/1/1994	Sospensione attività di sviluppo	XXVIII - 2			
			27/2/1995	Sospensione attività produzione	XXXIX - 3			
			27/2/1995	Approvazione nuovo programma di ricerca	XXXIX - 3			
			13/6/1997	Modifica programma sviluppo	XLI - 7			
			13/2/1998	Cambio intestazione	XLII - 3			
818	CODICE E DENOMINAZIONE DELLA CONCESSIONE	TITOLARI DELLA CONCESSIONE e relative quote di partecipazione (%)	PROVVEDIMENTI CONCERNENTI LA CONCESSIONE		PERIODO DI VIGENZA	SCADENZA	AREA (Kmq)	UBICAZIONE DELLA CONCESSIONE
			Data	Natura del provvedimento				
	MASSERIA SPAVENTO	EDISON (50) (r.u.) ENI (50)	28/5/1982	Natura del provvedimento Conferimento	XXVI - 8	28/05/2012	94,78	PUGLIA (44,83) Foggia
			4/2/1984	Cambio intestazione quota	XXVIII - 4			
			10/7/1984	Trasferimento quota	XXVIII - 10			
			16/7/1984	Cambio intestazione quota	XXIX - 10			
			8/8/1991	Trasferimento quota e nomina r.u.	XXXVI - 6			
			12/5/1992	Cambio intestazione quota	XXXVI - 11			
			20/5/1992	Modifica programma sviluppo	XXXVI - 6			
			2/9/1993	Trasferimento quota e nomina r.u.	XXXVII - 10			
			2/9/1993	Cambio intestazione quota	XXXVII - 10			
			27/6/1996	Modifica programma lavoro	XL - 8			
			13/2/1998	Cambio intestazione quota	XLII - 3			
			29/9/1999	Sospensione temporanea dei lavori	XLIII - 10			
			12/2/2004	Intestazione quota	XLVIII - 3			
819	CODICE E DENOMINAZIONE DELLA CONCESSIONE	TITOLARI DELLA CONCESSIONE e relative quote di partecipazione (%)	PROVVEDIMENTI CONCERNENTI LA CONCESSIONE		PERIODO DI VIGENZA	SCADENZA	AREA (Kmq)	UBICAZIONE DELLA CONCESSIONE
			Data	Natura del provvedimento				
	MASSERIA VERTICCHIO	ENI (100) (r.u.)	1/7/1982	Natura del provvedimento Unificazione	XXVI - 11	10/02/2014	36,5	MOLISE (36,5) Campobasso
			7/8/1985	Approvazione ampliamento programma di lavoro	XXIX - 9			
			3/6/1994	Proroga	XXXVIII - 7			
			3/6/1994	Approvazione nuovo programma di sviluppo e ricerca	XXXVIII - 7			
			28/11/1996	Modifica programma sviluppo	XL - 12			
			13/2/1998	Cambio intestazione	XLII - 3			
			1/10/2008	Proroga	LII - 11			

ELENCO DELLE CONCESSIONI DI COLTIVAZIONE ACCORDATE NELLA TERRAFERMA - Aggiornamento 31/marzo/2009

820	CODICE E DENOMINAZIONE DELLA CONCESSIONE	TITOLARI DELLA CONCESSIONE e relative quote di partecipazione (%)	PROVVEDIMENTI CONCERNENTI LA CONCESSIONE		PERIODO DI VIGENZA	SCADENZA	AREA (Kmq)	UBICAZIONE DELLA CONCESSIONE				
			Data	Natura del provvedimento								
	CASTEL DI LAMA	MEDOILGAS ITALIA (26) (r.u.) ENI (34) EDISON (30) SVILUPPO RISORSE NATURALI (10)	27/1/1983	Conferimento	21/1/1983	XXVII - 4	184,07	MARCHE (104,17) Ascoli Piceno ABRUZZO (79,9) Teramo				
7/3/1984			Cambio intestazione quota	1/1/1983	XXVIII - 7							
16/7/1985			Cambio intestazione quota	1/1/1985	XXIX - 10							
24/5/1990			Trasferimento quota e nomina r.u.	1/1/1989	XXX - 2							
24/5/1990			Trasferimento quota	1/7/1989	XXXV - 2							
12/5/1992			Cambio intestazione quota	19/6/1991	XXXVI - 11							
2/9/1993			Trasferimento quota	1/8/1992	XXXVII - 10							
2/9/1993			Cambio intestazione quota	4/11/1992	XXXVII - 10							
14/6/1996			Trasferimento quota e nomina r.u.	1/1/1996	XL - 7							
14/6/1996			Cambio intestazione quota	23/1/1996	XL - 7							
13/2/1998			Cambio intestazione quota	1/1/1998	XLII - 3							
5/4/2002			Trasferimento quota	29/11/2001	XLVI - 12							
17/3/2003			Assunzione quota	28/6/2002	XLVII - 4							
10/11/2003	Trasferimento quota	30/9/2003	XLVII - 4									
12/2/2004	Intestazione quota	1/12/2003	XLVIII - 3									
30/6/2005	Trasferimento quota	26/4/2005	XLIX - 7									
16/4/2008	Cambio intestazione quota	12/2/2008	LII - 5									
	MELANICO	GAS PLUS ITALIANA (100) (r.u.)	2/8/1983	Conferimento	17/12/1982	XXVII - 12	59,14	PUGLIA (45,39) Foggia MOLISE (13,75) Campobasso				
25/7/1984			Cambio intestazione quota	1/1/1983	XXVIII - 11							
25/7/1984			Trasferimento quota	25/7/1984	XXVIII - 11							
24/10/1986			Assunzione quota	24/10/1986	XXXI - 3							
20/1/1993			Trasferimento	4/3/1992	XXXVII - 11							
9/5/1996			Cambio intestazione	1/3/1996	XL - 6							
12/2/2004			Cambio intestazione	1/1/2004	XLVIII - 3							
20/7/2004			Cambio intestazione	18/5/2004	XLVIII - 8							
			TEMPA ROSSA	ENI (70) (r.u.) EDISON (30)	22/3/1984	Conferimento			4/4/1983	XXVIII - 9	69,05	BASILICATA (69,05) Matera
8/6/1985					Cambio intestazione quota	1/1/1985			XXIX - 10			
8/8/1991					Trasferimento quota	1/7/1989			XXXI - 6			
12/5/1992					Cambio intestazione quota	19/6/1991			XXXVI - 11			
2/9/1993					Trasferimento quota	1/8/1992			XXXVII - 10			
2/9/1993	Cambio intestazione quota	4/11/1992			XXXVII - 10							
13/2/1998	Cambio intestazione quota	1/1/1998			XLII - 3							
7/12/1999	Modifica programma sviluppo	7/12/1999			XLIV - 1							
12/2/2004	Intestazione quota	1/12/2003			XLVIII - 3							

ELENCO DELLE CONCESSIONI DI COLTIVAZIONE ACCORDATE NELLA TERRAFERMA - Aggiornamento 31/marzo/2009

CODICE E DENOMINAZIONE DELLA CONCESSIONE	TITOLARI DELLA CONCESSIONE e relative quote di partecipazione (%)	PROVVEDIMENTI CONCERNENTI LA CONCESSIONE			PERIODO DI VIGENZA	SCADENZA	AREA (Kmq)	UBICAZIONE DELLA CONCESSIONE
		Data	Natura del provvedimento	Decorrenza				
826 S. BENEDETTO DEL TRONTO	ENI (85,5) (r.u.) EDISON (12,5) GAS PLUS ITALIANA (2)	6/11/1984	Natura del provvedimento	10/9/1984	-	10/09/2014	87,22	MARCHE (87,22) Ascoli Piceno
		21/3/1989	Conferimento	21/3/1989				
		10/7/1992	Trasferimento quota	3/11/1989				
		29/3/1994	Trasferimento quota	29/12/1993				
		29/3/1994	Trasferimento quota	21/2/1994				
		16/10/1995	Modifica programma lavoro	16/10/1995				
		2/4/1996	Riesame art. 3 D.M. 16/10/95	2/4/1996				
		8/5/1996	Modifica programma lavoro	8/5/1996				
		9/5/1996	Cambio intestazione quota	1/3/1996				
		6/3/1997	Trasferimento quota	29/1/1997				
		13/2/1998	Cambio intestazione quota	1/1/1998				
		23/11/1998	Cambio intestazione quota	29/6/1998				
		15/9/1999	Cambio intestazione quota	1/7/1999				
		12/2/2004	Cambio intestazione quota	1/12/2003				
		12/2/2004	Cambio intestazione quota	1/1/2004				
		20/7/2004	Cambio intestazione quota	18/5/2004				
828 MAFALDA	GAS PLUS ITALIANA (60) (r.u.) EDISON (40)	7/3/1985	Natura del provvedimento	3/12/1984	-	03/12/2014	79,4	MOLISE (79,4) Campobasso
		4/8/1993	Conferimento	23/4/1992				
		17/6/1994	Cambio intestazione quota	17/6/1994				
		9/5/1996	Ampliamento	1/3/1996				
		23/11/1998	Cambio intestazione quota	29/6/1998				
		15/9/1999	Cambio intestazione quota	1/7/1999				
		12/2/2004	Intestazione quota	1/12/2003				
		12/2/2004	Cambio intestazione quota	1/1/2004				
		20/7/2004	Cambio intestazione quota	18/5/2004				
829 MACERATA	GAS PLUS ITALIANA (100) (r.u.)	22/4/1985	Natura del provvedimento	12/8/1984	-	12/08/2014	217,91	MARCHE (217,91) Macerata Ascoli Piceno
		29/6/1990	Conferimento	29/6/1990				
		15/6/1995	Trasferimento	15/6/1995				
			Approvazione nuovo programma di esplorazione	15/6/1995				
		8/5/1996	Modifica programma lavoro	8/5/1996				
		9/5/1996	Cambio intestazione	1/1/1996				
		9/5/1996	Cambio intestazione	1/3/1996				
		12/2/2004	Cambio intestazione quota	1/1/2004				
		20/7/2004	Cambio intestazione	18/5/2004				

ELENCO DELLE CONCESSIONI DI COLTIVAZIONE ACCORDATE NELLA TERRAFERMA - Aggiornamento 31/marzo/2009

830	CODICE E DENOMINAZIONE DELLA CONCESSIONE	TITOLARI DELLA CONCESSIONE e relative quote di partecipazione (%)	PROVVEDIMENTI CONCERNENTI LA CONCESSIONE		PERIODO DI VIGENZA	SCADENZA	AREA (Kmq)	UBICAZIONE DELLA CONCESSIONE
			Data	Natura del provvedimento				
	COLABELLA	EDISON (50) (r.u.) GAS DELLA CONCORDIA (50)	Decorrenza	BUIG	-	16/05/2015	54,45	BASILICATA (54,45) Potenza
			19/5/1985	Natura del provvedimento Conferimento	XXIX - 12			
			22/1/1990	Trasferimento quota	XXXIV - 11			
			22/1/1990	Trasferimento quota	XXXIV - 11			
			12/5/1992	Cambio intestazione quota	XXXVI - 11			
			20/5/1992	Modifica programma sviluppo	XXXVI - 6			
			2/9/1993	Trasferimento quota e nomina r.u.	XXXVII - 10			
			2/9/1993	Cambio intestazione quota	XXXVII - 10			
			14/6/1996	Trasferimento quota	XL - 7			
			14/6/1996	Cambio intestazione quota	XL - 7			
			5/4/2002	Trasferimento quota	XLVI - 12			
			12/2/2004	Intestazione quota	XLVIII - 3			
834	CODICE E DENOMINAZIONE DELLA CONCESSIONE	TITOLARI DELLA CONCESSIONE e relative quote di partecipazione (%)	PROVVEDIMENTI CONCERNENTI LA CONCESSIONE		PERIODO DI VIGENZA	SCADENZA	AREA (Kmq)	UBICAZIONE DELLA CONCESSIONE
	ORSINO	GAS PLUS ITALIANA (100) (r.u.)	Decorrenza	BUIG	-	02/12/2014	144,89	BASILICATA (144,89) Potenza Matera
			7/8/1985	Natura del provvedimento Conferimento	XXX - 2			
			29/6/1990	Modifica programma lavoro	XXXV - 2			
			20/1/1993	Trasferimento	XXXVII - 11			
			17/6/1994	Modifica programma lavoro	XXXVIII - 8			
			9/5/1996	Cambio intestazione	XL - 6			
			12/2/2004	Cambio intestazione quota	XLVIII - 3			
			20/7/2004	Cambio intestazione	XLVIII - 8			
836	CODICE E DENOMINAZIONE DELLA CONCESSIONE	TITOLARI DELLA CONCESSIONE e relative quote di partecipazione (%)	PROVVEDIMENTI CONCERNENTI LA CONCESSIONE		PERIODO DI VIGENZA	SCADENZA	AREA (Kmq)	UBICAZIONE DELLA CONCESSIONE
	MASSERIA MONACO	EDISON (50) (r.u.) ENI (50)	Decorrenza	BUIG	-	08/07/2016	35,93	BASILICATA (35,93) Matera
			8/7/1986	Natura del provvedimento Conferimento	XXX - 8			
			8/8/1991	Trasferimento quota e nomina r.u.	XXXVI - 6			
			12/5/1992	Cambio intestazione quota	XXXVI - 11			
			2/9/1993	Trasferimento quota e nomina r.u.	XXXVII - 10			
			2/9/1993	Cambio intestazione quota	XXXVII - 10			
			1/12/1994	Integrazione nuovo programma di esplorazione	XXXIX - 1			
			13/2/1998	Cambio intestazione quota	XLII - 3			
			12/2/2004	Intestazione quota	XLVIII - 3			
837	CODICE E DENOMINAZIONE DELLA CONCESSIONE	TITOLARI DELLA CONCESSIONE e relative quote di partecipazione (%)	PROVVEDIMENTI CONCERNENTI LA CONCESSIONE		PERIODO DI VIGENZA	SCADENZA	AREA (Kmq)	UBICAZIONE DELLA CONCESSIONE
	PIGAZZANO	GAS PLUS ITALIANA (100) (r.u.)	Decorrenza	BUIG	-	24/05/2014	81,87	EMILIA ROMAGNA (81,87) Piacenza
			2/7/1986	Natura del provvedimento Conferimento	XXX - 11			
			20/12/1992	Trasferimento	XXXVII - 12			
			9/5/1996	Cambio intestazione	XL - 6			
			9/5/1996	Cambio intestazione	XL - 6			
			12/2/2004	Cambio intestazione	XLVIII - 3			
			20/7/2004	Cambio intestazione	XLVIII - 8			

ELENCO DELLE CONCESSIONI DI COLTIVAZIONE ACCORDATE NELLA TERRAFERMA - Aggiornamento 31/marzo/2009

838	CODICE E DENOMINAZIONE DELLA CONCESSIONE	TITOLARI DELLA CONCESSIONE e relative quote di partecipazione (%)	PROVVEDIMENTI CONCERNENTI LA CONCESSIONE		PERIODO DI VIGENZA	SCADENZA	AREA (Kmq)	UBICAZIONE DELLA CONCESSIONE
			Data	Natura del provvedimento				
	MONTE VRECCIARO	ENI (100) (r.u.)	14/1/1987	Conferimento	XXXI - 2	31/08/2014	31,84	PUGLIA (31,84)
			13/2/1998	Cambio intestazione	XLII - 3			Foggia
	Nota: Presentata istanza di rinuncia pubblicata nel B.U.I.G. Anno XLVIII - N. 11.							
839	CODICE E DENOMINAZIONE DELLA CONCESSIONE	TITOLARI DELLA CONCESSIONE e relative quote di partecipazione (%)	PROVVEDIMENTI CONCERNENTI LA CONCESSIONE		PERIODO DI VIGENZA	SCADENZA	AREA (Kmq)	UBICAZIONE DELLA CONCESSIONE
			Data	Natura del provvedimento				
	MONTIGNANO	EDISON (50) (r.u.) GAS PLUS ITALIANA (50)	15/4/1987	Conferimento	XXXI - 11	17/07/2016	93,48	MARCHE (93,48)
			21/3/1989	Sostituzione art. 2 D.M. 15/4/87	XXXIII - 8			Ancona
			21/3/1989	Trasferimento quota e nomina r.u.	XXXIII - 8			
			10/10/1990	Trasferimento quota e nomina r.u.	XXXV - 5			
			4/8/1993	Cambio intestazione quota	XXXVII - 10			
			9/5/1996	Cambio intestazione quota	XL - 6			
			13/5/1997	Modifica programma lavoro	XLI - 6			
			23/11/1998	Cambio intestazione quota	XLI - 12			
			15/9/1999	Cambio intestazione quota	XLIII - 10			
			12/2/2004	Cambio intestazione quota	XLVIII - 3			
			12/2/2004	Cambio intestazione quota	XLVIII - 3			
			20/7/2004	Cambio intestazione quota	XLVIII - 8			
841	CODICE E DENOMINAZIONE DELLA CONCESSIONE	TITOLARI DELLA CONCESSIONE e relative quote di partecipazione (%)	PROVVEDIMENTI CONCERNENTI LA CONCESSIONE		PERIODO DI VIGENZA	SCADENZA	AREA (Kmq)	UBICAZIONE DELLA CONCESSIONE
			Data	Natura del provvedimento				
	SETTEFINESTRE	GAS PLUS ITALIANA (100) (r.u.)	8/7/1987	Conferimento	XXXII - 3	08/07/2017	65	MARCHE (65)
			10/7/1991	Trasferimento quota e nomina r.u.	XXXVI - 1			Ancona
			10/7/1991	Trasferimento quota	XXXVI - 1			
			9/5/1996	Cambio intestazione quota	XL - 6			
			13/5/1997	Modifica programma lavoro	XLI - 6			
			20/3/2000	Cambio intestazione quota	XLV - 4			
			20/4/2001	Cambio intestazione quota	XLV - 5			
			18/9/2001	Trasferimento quota	XLV - 10			
			12/2/2004	Cambio intestazione	XLVIII - 3			
			20/7/2004	Cambio intestazione	XLVIII - 8			
			27/4/2005	Trasferimento quota e nomina r.u.	LII - 3			
			5/5/2008	Assunzione quota	LII - 6			

ELENCO DELLE CONCESSIONI DI COLTIVAZIONE ACCORDATE NELLA TERRAFERMA - Aggiornamento 31/marzo/2009

842	CODICE E DENOMINAZIONE DELLA CONCESSIONE	TITOLARI DELLA CONCESSIONE e relative quote di partecipazione (%)	PROVVEDIMENTI CONCERNENTI LA CONCESSIONE		PERIODO DI VIGENZA	SCADENZA	AREA (Kmq)	UBICAZIONE DELLA CONCESSIONE										
			Data	Natura del provvedimento														
	S. MARIA NUOVA GAS PLUS ITALIANA (100) (r.u.)		8/7/1987	Conferimento	Decorrenza 8/7/1987	-	81,75	MASCHE (81,75) Macerata Ancona										
10/7/1991			Trasferimento quota e nomina r.u.	19/1/1990														
10/7/1991			Trasferimento quota	28/12/1990														
6/8/1993			Nomina r.u.	6/8/1993														
6/8/1993			Modifica programma lavoro	6/8/1993														
2/4/1996			Modifica programma lavoro	2/4/1996														
9/5/1996			Cambio intestazione quota	1/3/1996														
20/3/2000			Cambio intestazione quota	1/1/2000														
20/4/2001			Cambio intestazione quota	1/10/2000														
18/9/2001			Trasferimento quota	29/6/2001														
12/2/2004			Cambio intestazione	1/1/2004														
20/7/2004			Cambio intestazione	18/5/2004														
			843		9/2/1988				Conferimento e unificazione	Decorrenza 9/2/1988	-	40,87	PUGLIA (40,87) Foggia					
13/2/1998					Cambio intestazione				1/1/1998									
16/3/1999	Modifica programma sviluppo	16/3/1999																
	845				13/7/1988	Conferimento	Decorrenza 13/7/1988	-	36,36	EMILIA ROMAGNA (36,36) Modena								
					846		9/5/1996							Cambio intestazione quota	1/3/1996	-	47,15	BASILICATA (47,15) Matera
14/6/1996							Trasferimento quota							1/1/1996				
14/6/1996							Cambio intestazione quota							23/1/1996				
7/12/1999							Assunzione quote							27/9/1999				
12/2/2004							Cambio intestazione quota							1/1/2004				
20/7/2004							Cambio intestazione							18/5/2004				

ELENCO DELLE CONCESSIONI DI COLTIVAZIONE ACCORDATE NELLA TERRAFERMA - Aggiornamento 31/marzo/2009

CODICE E DENOMINAZIONE DELLA CONCESSIONE	TITOLARI DELLA CONCESSIONE e relative quote di partecipazione (%)	PROVVEDIMENTI CONCERNENTI LA CONCESSIONE		PERIODO DI VIGENZA	SCADENZA	AREA (Kmq)	UBICAZIONE DELLA CONCESSIONE				
		Data	Natura del provvedimento					Decorrenza	BUIG		
848 FORTE S. DAMIANO Nota: Presentata istanza di estensione dell'area pubblicata nel B.U.I.G. Anno LII - N. 10.	APENNINE ENERGY (99) (r.u.) ITALMIN EXPLORATION (1)	1/2/1989	Conferimento	18/7/1988	XXXIII - 3	23,71	BASILICATA (23,71) Matera				
		14/7/1993	Cambio intestazione quota	10/8/1989	XXXVII - 12						
		14/7/1993	Trasferimento quota	18/8/1989	XXXVII - 12						
		14/7/1993	Cambio intestazione quota	15/1/1990	XXXVII - 12						
		14/7/1993	Trasferimento quota	12/2/1992	XXXVII - 12						
		14/7/1993	Trasferimento quota	29/11/1992	XXXVII - 12						
		7/4/1994	Trasferimento quota	2/3/1994	XXXVIII - 5						
		4/7/1994	Trasferimento quota	23/5/1994	XXXVIII - 8						
		23/1/1995	Assunzione quota	12/12/1994	XXXIX - 2						
		9/5/2001	Trasferimento quota	10/10/2000	XLV - 6						
		9/5/2001	Trasferimento quota	31/10/2000	XLV - 6						
		30/10/2001	Trasferimento quota e nomina r.u.	15/10/2001	XLV - 11						
		12/5/2006	Trasferimento quota	28/1/2006	L - 6						
		24/2/2009	Cambio intestazione quota	23/12/2008	LIII - 3						
		849 MASSERIA GROTTAVECCHIA	MEDOILGAS ITALIA (20) (r.u.) GAS PLUS ITALIANA (58,25) EDISON (13,75) SVILUPPO RISORSE NATURALI (8)	6/9/1988	Conferimento			6/9/1988	XXXIII - 8	53,26	PUGLIA (40,78) Foggia MOLISE (12,48) Campobasso
				24/5/1990	Trasferimento quota			1/1/1989	XXXV - 2		
24/5/1990	Trasferimento quota			1/7/1989	XXXV - 2						
11/4/1991	Trasferimento quota			19/12/1989	XXXVI - 5						
12/5/1992	Cambio intestazione quota			19/6/1991	XXXVI - 11						
2/9/1993	Trasferimento quota			1/8/1992	XXXVII - 10						
2/9/1993	Cambio intestazione quota			4/11/1992	XXXVII - 10						
9/5/1996	Cambio intestazione quota			1/3/1996	XL - 6						
14/6/1996	Trasferimento quota e nomina r.u.			1/1/1996	XL - 7						
14/6/1996	Cambio intestazione quota			23/1/1996	XL - 7						
20/3/2000	Cambio intestazione quota			1/1/2000	XLIV - 4						
20/4/2001	Cambio intestazione quota			1/10/2000	XLV - 5						
18/9/2001	Trasferimento quota			29/6/2001	XLV - 10						
5/4/2002	Trasferimento quota			29/11/2001	XLVI - 12						
12/2/2004	Intestazione quota			1/12/2003	XLVIII - 3						
12/2/2004	Cambio intestazione quota			1/1/2004	XLVIII - 3						
20/7/2004	Cambio intestazione quota	18/5/2004	XLVIII - 8								
8/10/2004	Trasferimento quota	17/12/2003	XLVIII - 11								
30/6/2005	Trasferimento quota	26/4/2005	XLIX - 7								
16/4/2008	Cambio intestazione quota	12/2/2008	LII - 5								

ELENCO DELLE CONCESSIONI DI COLTIVAZIONE ACCORDATE NELLA TERRAFERMA - Aggiornamento 31/marzo/2009

850	CODICE E DENOMINAZIONE DELLA CONCESSIONE	TITOLARI DELLA CONCESSIONE e relative quote di partecipazione (%)	PROVVEDIMENTI CONCERNENTI LA CONCESSIONE		PERIODO DI VIGENZA	SCADENZA	AREA (Kmq)	UBICAZIONE DELLA CONCESSIONE
			Data	Natura del provvedimento				
	TOMBOLO	SIM (100) (r.u.)	6/2/1989	Natura del provvedimento Conferimento	5/4/1988	05/04/2018	285,98	TOSCANA (285,98)
			20/12/1992	Trasferimento	31/3/1992			Pisa
			9/5/1996	Cambio intestazione	XL - 6			Livorno
			9/5/1996	Cambio intestazione	XL - 6			
			9/2/2004	Trasferimento quota	XLVIII - 3			
			20/10/2008	Riattribuzione	LII - 11			
			20/10/2008	Accettazione rinuncia	LII - 11			

852	CODICE E DENOMINAZIONE DELLA CONCESSIONE	TITOLARI DELLA CONCESSIONE e relative quote di partecipazione (%)	PROVVEDIMENTI CONCERNENTI LA CONCESSIONE		PERIODO DI VIGENZA	SCADENZA	AREA (Kmq)	UBICAZIONE DELLA CONCESSIONE
			Data	Natura del provvedimento				
	MACCHIA DI PIERNO	ENI (100) (r.u.)	4/7/1989	Natura del provvedimento Conferimento	4/2/1988	04/02/2018	83,19	PUGLIA (83,19)
			27/12/1993	Proroga termine perforazione	30/9/1992			Foggia
			13/2/1998	Cambio intestazione	1/1/1998			

Nota: Presentata istanza di rinuncia pubblicata nel B.U.I.G. Anno XLVIII - N. 7.

853	CODICE E DENOMINAZIONE DELLA CONCESSIONE	TITOLARI DELLA CONCESSIONE e relative quote di partecipazione (%)	PROVVEDIMENTI CONCERNENTI LA CONCESSIONE		PERIODO DI VIGENZA	SCADENZA	AREA (Kmq)	UBICAZIONE DELLA CONCESSIONE
			Data	Natura del provvedimento				
	PORTO CIVITANOVA	GAS PLUS ITALIANA (60) (r.u.) EDISON (40)	9/6/1989	Natura del provvedimento Conferimento	17/5/1989	27/05/2019	62,8	MARCHE (62,8)
			4/8/1993	Cambio intestazione quota	23/4/1992			Ascoli Piceno
			9/5/1996	Cambio intestazione quota	1/1/1996			
			9/5/1996	Cambio intestazione quota	1/3/1996			
			23/11/1998	Cambio intestazione quota	29/6/1998			
			15/9/1999	Cambio intestazione quota	1/7/1999			
			12/2/2004	Intestazione quota	1/12/2003			
			12/2/2004	Cambio intestazione quota	1/1/2004			
			20/7/2004	Cambio intestazione quota	18/5/2004			

854	CODICE E DENOMINAZIONE DELLA CONCESSIONE	TITOLARI DELLA CONCESSIONE e relative quote di partecipazione (%)	PROVVEDIMENTI CONCERNENTI LA CONCESSIONE		PERIODO DI VIGENZA	SCADENZA	AREA (Kmq)	UBICAZIONE DELLA CONCESSIONE
			Data	Natura del provvedimento				
	SAN BASILE	MEDIOILGAS ITALIA (100) (r.u.)	4/7/1989	Natura del provvedimento Conferimento	6/12/1988	06/12/2018	97,56	ABRUZZO (97,56)
			6/10/1993	Trasferimento quote	23/4/1993			Chieti
			13/1/1994	Ampliamento	13/1/1994			
			9/5/1996	Cambio intestazione quota	1/3/1996			
			14/6/1996	Trasferimento quota	1/1/1996			
			14/6/1996	Cambio intestazione quota	23/1/1996			
			5/4/2002	Trasferimento quota	29/11/2001			
			9/2/2004	Trasferimento quota	2/10/2003			
			30/6/2005	Trasferimento quota	26/4/2005			
			16/4/2008	Cambio intestazione quota	12/2/2008			
			7/8/2008	Assunzione quota	9/7/2008			

Nota: Presentata istanza di rinuncia pubblicata nel B.U.I.G. Anno L - N. 1.
Presentata istanza di riattribuzione pubblicata nel B.U.I.G. Anno L - N. 8 - Società Consul Service.

ELENCO DELLE CONCESSIONI DI COLTIVAZIONE ACCORDATE NELLA TERRAFERMA - Aggiornamento 31/marzo/2009

CODICE E DENOMINAZIONE DELLA CONCESSIONE	TITOLARI DELLA CONCESSIONE e relative quote di partecipazione (%)	PROVVEDIMENTI CONCERNENTI LA CONCESSIONE		PERIODO DI VIGENZA	SCADENZA	AREA (Kmq)	UBICAZIONE DELLA CONCESSIONE
		Data	Natura del provvedimento				
856 TORRENTE CIGNO	MEDOILGAS ITALIA (45) (r.u.) GAS PLUS ITALIANA (55)	25/1/1990	Conferimento	7/3/1989	XXXIV - 6	154,44	MOLISE (154,44) Campobasso
		12/5/1992	Cambio intestazione quota	19/6/1991	XXXVI - 11		
		6/8/1993	Trasferimento quota	7/6/1991	XXXVII - 10		
		6/8/1993	Trasferimento quota	4/11/1992	XXXVII - 10		
		6/8/1993	Approvazione nuovo programma lavoro	6/8/1993	XXXVII - 10		
		10/3/1994	Assunzione quota	26/11/1993	XXXVIII - 4		
		9/5/1996	Cambio intestazione quota	1/3/1996	XL - 6		
		14/6/1996	Trasferimento quota e nomina r.u.	1/1/1996	XL - 7		
		14/6/1996	Cambio intestazione quota e nomina r.u.	23/1/1996	XL - 7		
		5/4/2002	Trasferimento quota	29/11/2001	XLVI - 12		
		12/2/2004	Cambio intestazione quota	1/1/2004	XLVIII - 3		
		20/7/2004	Cambio intestazione quota	18/5/2004	XLVIII - 8		
		30/6/2005	Trasferimento quota	26/4/2005	XLIX - 7		
		16/4/2008	Cambio intestazione quota	12/2/2008	LII - 5		
857 S. TEODORO	MEDOILGAS ITALIA (100) (r.u.)	30/9/1990	Conferimento	5/9/1989	XXXIV - 12	59,25	BASILICATA (59,25) Matera
		30/9/1990	Trasferimento quota	30/9/1990	XXXIV - 12		
		12/5/1992	Cambio intestazione quota	19/6/1991	XXXVI - 11		
		2/9/1993	Trasferimento quota	1/8/1992	XXXVII - 10		
		2/9/1993	Cambio intestazione quota	4/11/1992	XXXVII - 10		
		12/11/1993	Trasferimento quota	6/4/1993	XXXVII - 12		
		9/5/1996	Cambio intestazione quota	1/3/1996	XL - 6		
		14/6/1996	Trasferimento quota e nomina r.u.	1/1/1996	XL - 7		
		14/6/1996	Cambio intestazione quota	23/1/1996	XL - 7		
		7/12/1999	Trasferimento quota	28/9/1999	XLIV - 1		
		8/3/2000	Trasferimento quota	4/2/2000	XLIV - 4		
		17/11/2000	Trasferimento quota	10/8/2000	XLIV - 12		
		17/11/2000	Trasferimento quota e nomina r.u.	4/10/2000	XLIV - 12		
		19/10/2001	Trasferimento quota e nomina r.u.	1/8/2001	XLV - 11		
8/10/2004	Trasferimento quota	31/12/2002	XLVIII - 11				
3/12/2004	Trasferimento quota	2/3/2004	XLIX - 1				
30/6/2005	Trasferimento	26/4/2005	XLIX - 7				
16/4/2008	Intestazione	12/2/2008	LII - 5				

ELENCO DELLE CONCESSIONI DI COLTIVAZIONE ACCORDATE NELLA TERRAFERMA - Aggiornamento 31/marzo/2009

CODICE E DENOMINAZIONE DELLA CONCESSIONE	TITOLARI DELLA CONCESSIONE e relative quote di partecipazione (%)	PROVVEDIMENTI CONCERNENTI LA CONCESSIONE		PERIODO DI VIGENZA	SCADENZA	AREA (Kmq)	UBICAZIONE DELLA CONCESSIONE
		Data	Natura del provvedimento				
858 MISANO ADRIATICO	MEDOILGAS ITALIA (100) (r.u.)	20/6/1990	Natura del provvedimento Conferimento	Decorrenza 20/6/1990	20/06/2020	75,31	EMILIA ROMAGNA (74,43) Forlì MARCHE (0,88) Pesaro
		9/5/1996	Cambio intestazione quota	1/3/1996			
		14/6/1996	Trasferimento quota e nomina r.u.	1/1/1996			
		14/6/1996	Cambio intestazione quota	23/1/1996			
		7/2/2001	Trasferimento quota	11/2/2000			
		7/2/2001	Nomina r.u.	18/10/2000			
		7/2/2001	Trasferimento quota	18/10/2000			
		5/4/2002	Trasferimento quota	29/11/2001			
		10/11/2003	Trasferimento quota	30/9/2003			
		26/11/2003	Trasferimento quota	27/3/2003			
		2/3/2005	Trasferimento quota	28/12/2004			
		30/6/2005	Trasferimento	26/4/2005			
		16/4/2008	Intestazione	12/2/2008			
859							
859 POLICORO	GAS PLUS ITALIANA (100) (r.u.)	30/9/1990	Natura del provvedimento Conferimento	Decorrenza 30/9/1990	30/09/2020	164	BASILICATA (155,25) Matera CALABRIA (8,75) Cosenza
		9/5/1996	Cambio intestazione	1/1/1996			
		9/5/1996	Cambio intestazione	1/3/1996			
		12/2/2004	Cambio intestazione	1/1/2004			
		20/7/2004	Cambio intestazione	18/5/2004			
861							
861 TORRENTE CELONE	MEDOILGAS ITALIA (50) (r.u.) EDISON (50)	5/4/1991	Natura del provvedimento Conferimento	Decorrenza 5/4/1991	05/04/2021	79,8	UBICAZIONE DELLA CONCESSIONE PUGLIA (79,8) Foggia
		2/9/1993	Trasferimento quota	1/8/1992			
		2/9/1993	Cambio intestazione quota	4/11/1992			
		14/6/1996	Trasferimento quota e nomina r.u.	1/1/1996			
		14/6/1996	Cambio intestazione quota	23/1/1996			
		5/4/2002	Trasferimento quota	29/11/2001			
		12/2/2004	Intestazione quota	1/12/2003			
		30/6/2005	Trasferimento quota	26/4/2005			
		16/4/2008	Cambio intestazione quota	12/2/2008			

ELENCO DELLE CONCESSIONI DI COLTIVAZIONE ACCORDATE NELLA TERRAFERMA - Aggiornamento 31/marzo/2009

CODICE E DENOMINAZIONE DELLA CONCESSIONE	TITOLARI DELLA CONCESSIONE e relative quote di partecipazione (%)	PROVVEDIMENTI CONCERNENTI LA CONCESSIONE			PERIODO DI VIGENZA	SCADENZA	AREA (Kmq)	UBICAZIONE DELLA CONCESSIONE
		Data	Natura del provvedimento	Decorrenza				
862 SAN MARCO	EDISON (100) (r.u.)	9/7/1991	Conferimento	9/7/1991	-	09/07/2021	91,7	MARCHE (91,7) Ascoli Piceno
		12/5/1992	Cambio intestazione quota	19/6/1991	XXXV - 10			
		4/8/1993	Cambio intestazione quota	23/4/1992	XXXVI - 11			
		2/9/1993	Trasferimento quota e nomina r.u.	1/8/1992	XXXVII - 10			
		23/11/1998	Cambio intestazione quota	4/11/1992	XXXVII - 10			
		15/9/1999	Cambio intestazione quota	29/6/1998	XLI - 12			
		12/2/2004	Cambio intestazione quota	1/7/1999	XLI - 10			
			Cambio intestazione	1/12/2003	XLVIII - 3			
864								
S. MAURO	GAS PLUS ITALIANA (77) (r.u.) MEDOILGAS ITALIA (18) PETROREP ITALIANA (5)	9/8/1991	Conferimento	9/2/1990	XXXVI - 3			UBICAZIONE DELLA CONCESSIONE ABRUZZO (25,32) Teramo
		9/5/1996	Cambio intestazione quota	1/3/1996	XL - 6			
		14/6/1996	Trasferimento quota	1/1/1996	XL - 7			
		14/6/1996	Cambio intestazione quota	23/1/1996	XL - 7			
		11/9/1997	Modifica programma sviluppo	11/9/1997	XLI - 10			
		1/4/1999	Approvazione programma lavoro	1/4/1999	XLIII - 5			
		20/3/2000	Cambio intestazione quota	1/1/2000	XLIV - 4			
		20/4/2001	Cambio intestazione quota	1/10/2000	XLV - 5			
		18/9/2001	Trasferimento quota e nomina r.u.	29/6/2001	XLV - 10			
		5/4/2002	Trasferimento quota	29/11/2001	XLVI - 12			
		12/2/2004	Cambio intestazione quota	1/1/2004	XLVIII - 3			
		20/7/2004	Cambio intestazione quota	18/5/2004	XLVIII - 8			
		30/6/2005	Trasferimento quota	26/4/2005	XLIX - 7			
		16/4/2008	Cambio intestazione quota	12/2/2008	LII - 5			
865								
SCANZANO	MEDOILGAS ITALIA (100) (r.u.)	13/12/1991	Conferimento	13/12/1991	XXXVI - 4			UBICAZIONE DELLA CONCESSIONE BASILICATA (70,79) Matera
		12/11/1993	Trasferimento quota	6/4/1993	XXXVII - 12			
		9/5/1996	Cambio intestazione quota	1/3/1996	XL - 6			
		14/6/1996	Trasferimento quota	1/1/1996	XL - 7			
		14/6/1996	Cambio intestazione quota	23/1/1996	XL - 7			
		19/3/1997	Modifica programma sviluppo	19/3/1997	XLI - 4			
		9/5/2001	Trasferimento quota	14/9/2000	XLV - 6			
		30/10/2001	Trasferimento quota	2/7/2001	XLV - 11			
		5/4/2002	Trasferimento quota	29/11/2001	XLVI - 12			
		12/2/2004	Cambio intestazione quota	1/1/2004	XLVIII - 3			
		20/7/2004	Cambio intestazione quota	18/5/2004	XLVIII - 8			
		8/10/2004	Trasferimento quota	31/12/2002	XLVIII - 11			
		21/3/2005	Trasferimento quota	17/12/2004	XLIX - 4			
		30/6/2005	Trasferimento	26/4/2005	XLIX - 7			
		16/4/2008	Intestazione	12/2/2008	LII - 5			

ELENCO DELLE CONCESSIONI DI COLTIVAZIONE ACCORDATE NELLA TERRAFERMA - Aggiornamento 31/marzo/2009

CODICE E DENOMINAZIONE DELLA CONCESSIONE	TITOLARI DELLA CONCESSIONE e relative quote di partecipazione (%)	PROVVEDIMENTI CONCERNENTI LA CONCESSIONE		PERIODO DI VIGENZA	SCADENZA	AREA (Kmq)	UBICAZIONE DELLA CONCESSIONE
		Data	Natura del provvedimento				
867 MONTE URANO Nota: Presentata istanza di riduzione dell'area pubblicata nel B.U.I.G. Anno XLIX - N. 6.	EDISON (40) (r.u.) ENI (60)	30/3/1992	Natura del provvedimento Conferimento	Decorrenza 26/10/1989	-	69,1	MARCHE (69,1) Ascoli Piceno
		4/8/1993	Cambio intestazione quota	23/4/1992			
		2/9/1993	Trasferimento quota e nomina r.u.	1/8/1992			
		2/9/1993	Cambio intestazione quota	4/11/1992			
		5/7/1994	Modifica programma lavoro	5/7/1994			
		13/2/1998	Cambio intestazione quota	1/1/1998			
		23/11/1998	Cambio intestazione quota	29/6/1998			
		15/9/1999	Cambio intestazione quota	1/7/1999			
		12/2/2004	Intestazione quota	1/12/2003			
		868	TITOLARI DELLA CONCESSIONE e relative quote di partecipazione (%) MEDOILGAS ITALIA (50) (r.u.) GAS PLUS ITALIANA (50)	21/5/1992			
4/3/1994	Trasferimento quota			1/9/1993			
4/3/1994	Ampliamento			4/3/1994			
9/5/1996	Cambio intestazione quota			1/3/1996			
14/6/1996	Trasferimento quota e nomina r.u.			1/1/1996			
14/6/1996	Cambio intestazione quota			23/1/1996			
9/5/2001	Trasferimento quota			14/9/2000			
30/10/2001	Trasferimento quota			2/7/2001			
5/4/2002	Trasferimento quota			29/11/2001			
4/4/2003	Assunzione quota			26/11/2002			
869	TITOLARI DELLA CONCESSIONE e relative quote di partecipazione (%) MEDOILGAS ITALIA (40) (r.u.) EDISON (50) PETROREP ITALIANA (10)	8/8/1992	Natura del provvedimento Conferimento	Decorrenza 8/8/1992	-	164,32	VENETO (164,32) Treviso
		2/9/1993	Trasferimento quota	1/8/1992			
		2/9/1993	Cambio intestazione quota	4/11/1992			
		14/6/1996	Trasferimento quota e nomina r.u.	1/1/1996			
		14/6/1996	Cambio intestazione quota	23/1/1996			
		5/4/2002	Trasferimento quota	29/11/2001			
		12/2/2004	Intestazione quota	1/12/2003			
		30/6/2005	Trasferimento quota	26/4/2005			
		16/4/2008	Cambio intestazione quota	12/2/2008			

ELENCO DELLE CONCESSIONI DI COLTIVAZIONE ACCORDATE NELLA TERRAFERMA - Aggiornamento 31/marzo/2009

CODICE E DENOMINAZIONE DELLA CONCESSIONE	TITOLARI DELLA CONCESSIONE e relative quote di partecipazione (%)	PROVVEDIMENTI CONCERNENTI LA CONCESSIONE		PERIODO DI VIGENZA	SCADENZA	AREA (Kmq)	UBICAZIONE DELLA CONCESSIONE
		Data	Natura del provvedimento				
870 MONTE VERDESE	MEDOILGAS ITALIA (60) (r.u.) GAS PLUS ITALIANA (30) PETROREP ITALIANA (10)	18/1/1993 9/5/1996 14/6/1996 14/6/1996 5/4/2002 12/2/2004 20/7/2004 30/6/2005 16/4/2008	Natura del provvedimento Conferimento Cambio intestazione quota Trasferimento quota e nomina r.u. Cambio intestazione quota Trasferimento quota Cambio intestazione quota Cambio intestazione quota Trasferimento quota Cambio intestazione quota	Decorrenza XXXVII - 4 XL - 6 XL - 7 XL - 7 XLVI - 12 XLVIII - 3 XLVIII - 8 XLIX - 7 LII - 5	-	60,02	BASILICATA (60,02) Matera
871							
CASA MAGGI	TITOLARI DELLA CONCESSIONE e relative quote di partecipazione (%) GAS PLUS ITALIANA (100) (r.u.)	15/3/1993 9/5/1996 27/9/1999 12/2/2004 20/7/2004	Natura del provvedimento Conferimento Cambio intestazione quota Assunzione quota Cambio intestazione Cambio intestazione	Decorrenza XXXVII - 4 XL - 6 XLIII - 11 XLVIII - 3 XLVIII - 8	-	4,98	MARCHE (4,98) Ancona
874							
MASSERIA VIORANO	TITOLARI DELLA CONCESSIONE e relative quote di partecipazione (%) GAS NATURAL VENDITA ITALIA (100) (r.u.)	16/7/1993 12/11/1993 9/5/1996 22/11/1997 23/1/1998 23/1/1998 10/1/2000 30/4/2002 20/3/2003 25/10/2006	Natura del provvedimento Conferimento Trasferimento Cambio intestazione quota Cambio intestazione quota Trasferimento quota Assunzione quota Trasferimento quote Trasferimento Trasferimento Intestazione	Decorrenza 10/10/1989 6/4/1993 1/3/1996 22/12/1995 18/3/1997 12/12/1997 20/10/1999 1/3/2002 24/10/2002 1/7/2006	-	41,61	BASILICATA (41,61) Potenza Matera
875							
MONTEGRANARO	TITOLARI DELLA CONCESSIONE e relative quote di partecipazione (%) GAS PLUS ITALIANA (25) (r.u.) EDISON (50) ENI (25)	20/7/1993 13/2/1998 23/11/1998 15/9/1999 20/3/2000 20/4/2001 18/9/2001 12/2/2004 12/2/2004 20/7/2004	Natura del provvedimento Conferimento Cambio intestazione quota Cambio intestazione quota Cambio intestazione quota Cambio intestazione quota Trasferimento quota Intestazione quota Cambio intestazione quota Cambio intestazione	Decorrenza 9/11/1992 1/1/1998 29/6/1998 1/7/1999 1/1/2000 1/10/2000 29/6/2001 1/12/2003 1/1/2004 18/5/2004	-	60,11	MARCHE (60,11) Macerata Ascoli Piceno

ELENCO DELLE CONCESSIONI DI COLTIVAZIONE ACCORDATE NELLA TERRAFERMA - Aggiornamento 31/marzo/2009

876	CODICE E DENOMINAZIONE DELLA CONCESSIONE	TITOLARI DELLA CONCESSIONE e relative quote di partecipazione (%)	PROVVEDIMENTI CONCERNENTI LA CONCESSIONE		PERIODO DI VIGENZA	SCADENZA	AREA (Kmq)	UBICAZIONE DELLA CONCESSIONE
			Data	Natura del provvedimento				
	VALLE DEL ROVELLO	METANO PUGLIA (100) (r.u.)	20/11/1992	Conferimento	-	20/11/2022	37,49	PUGLIA (37,49) Foggia
			9/3/1994	Trasferimento quote	XXXVII - 9 XXXVIII - 7			
877	MASSIGNANO	EDISON (50) (r.u.) GAS PLUS ITALIANA (50)	6/12/1992	Conferimento	XXXVII - 10 XXXVIII - 4	06/12/2022	85,96	MARCHE (85,96) Ascoli Piceno
			4/3/1994	Retifica	XL - 6			
			9/5/1996	Cambio intestazione quota	XLII - 12			
			23/11/1998	Cambio intestazione quota	XLIII - 10			
			15/9/1999	Cambio intestazione quota	XLIV - 4			
			20/3/2000	Cambio intestazione quota	XLV - 5			
			20/4/2001	Trasferimento quota	XLVI - 10			
			18/9/2001	Intestazione quota	XLVII - 3			
			12/2/2004	Cambio intestazione quota	XLVIII - 3			
			12/2/2004	Cambio intestazione quota	XLVIII - 3			
			20/7/2004	Cambio intestazione quota	XLVIII - 8			
878	MONTEARDONE	GAS PLUS ITALIANA (67) (r.u.) SVILUPPO RISORSE NATURALI (15) MEDOILGAS ITALIA (11) PETROREP ITALIANA (7)	6/8/1993	Conferimento	XXXVII - 10 XXXVIII - 2	06/08/2023	63,74	EMILIA ROMAGNA (63,74) Parma
			24/1/1994	Modifica programma lavoro	XL - 6			
			9/5/1996	Cambio intestazione quota	XL - 6			
			9/5/1996	Cambio intestazione quota	XL - 7			
			14/6/1996	Trasferimento quota e nomina r.u.	XL - 7			
			14/6/1996	Cambio intestazione quota	XLVI - 12			
			5/4/2002	Trasferimento quota	XLVI - 10			
			30/7/2002	Nomina r.u.	XLVII - 12			
			10/11/2003	Trasferimento quota	XLVIII - 3			
			12/2/2004	Cambio intestazione quota	XLVIII - 8			
			20/7/2004	Cambio intestazione quota	XLIX - 7			
			30/6/2005	Trasferimento quota	LII - 5			
			16/4/2008	Cambio intestazione quota				

ELENCO DELLE CONCESSIONI DI COLTIVAZIONE ACCORDATE NELLA TERRAFERMA - Aggiornamento 31/marzo/2009

888	CODICE E DENOMINAZIONE DELLA CONCESSIONE POMPOSA	TITOLARI DELLA CONCESSIONE e relative quote di partecipazione (%) ENI (100) (r.u.)	Data 18/9/1997	PROVVEDIMENTI CONCERNENTI LA CONCESSIONE Natura del provvedimento Attribuzione	Decorrenza 1/1/1997	BUIG XLI - 10	PERIODO DI VIGENZA -	SCADENZA 01/01/2017	AREA (Kmq) 55,21	UBICAZIONE DELLA CONCESSIONE EMILIA ROMAGNA (55,21) Ferrara
889	CODICE E DENOMINAZIONE DELLA CONCESSIONE CASTEGGIO	TITOLARI DELLA CONCESSIONE e relative quote di partecipazione (%) GAS PLUS ITALIANA (100) (r.u.)	Data 20/10/1997 26/4/2001 12/2/2004 20/7/2004	PROVVEDIMENTI CONCERNENTI LA CONCESSIONE Natura del provvedimento Attribuzione Trasferimento Cambio intestazione Cambio intestazione	Decorrenza 1/1/1997 26/2/2001 1/1/2004 18/5/2004	BUIG XLI - 10 XLV - 5 XLVIII - 3 XLVIII - 8	PERIODO DI VIGENZA -	SCADENZA 01/01/2017	AREA (Kmq) 65,7	UBICAZIONE DELLA CONCESSIONE LOMBARDIA (65,7) Pavia
890	CODICE E DENOMINAZIONE DELLA CONCESSIONE CAVIAGA	TITOLARI DELLA CONCESSIONE e relative quote di partecipazione (%) ENI (100) (r.u.)	Data 20/10/1997 21/10/2003	PROVVEDIMENTI CONCERNENTI LA CONCESSIONE Natura del provvedimento Attribuzione Proroga	Decorrenza 1/1/1997 1/1/2002	BUIG XLI - 10 XLVII - 11	PERIODO DI VIGENZA -	SCADENZA 01/01/2012	AREA (Kmq) 113,87	UBICAZIONE DELLA CONCESSIONE LOMBARDIA (113,87) Lodi Cremona
891	CODICE E DENOMINAZIONE DELLA CONCESSIONE CIGNONE	TITOLARI DELLA CONCESSIONE e relative quote di partecipazione (%) ENI (100) (r.u.)	Data 20/10/1997 6/11/2001	PROVVEDIMENTI CONCERNENTI LA CONCESSIONE Natura del provvedimento Attribuzione Conferma	Decorrenza 1/1/1997 6/11/2001	BUIG XLI - 10 XLV - 12	PERIODO DI VIGENZA -	SCADENZA 01/01/2017	AREA (Kmq) 135,59	UBICAZIONE DELLA CONCESSIONE LOMBARDIA (135,59) Cremona Brescia
892	CODICE E DENOMINAZIONE DELLA CONCESSIONE CORTEMAGGIORE	TITOLARI DELLA CONCESSIONE e relative quote di partecipazione (%) ENI (100) (r.u.)	Data 20/10/1997 15/10/2001	PROVVEDIMENTI CONCERNENTI LA CONCESSIONE Natura del provvedimento Attribuzione Conferma	Decorrenza 1/1/1997 15/10/2001	BUIG XLI - 10 XLV - 11	PERIODO DI VIGENZA -	SCADENZA 01/01/2017	AREA (Kmq) 146,03	UBICAZIONE DELLA CONCESSIONE EMILIA ROMAGNA (144,83) Piacenza Parma LOMBARDIA (1,2) Cremona
894	CODICE E DENOMINAZIONE DELLA CONCESSIONE PONTETIDONE	TITOLARI DELLA CONCESSIONE e relative quote di partecipazione (%) GAS PLUS ITALIANA (100) (r.u.)	Data 20/10/1997 1/6/1998 12/2/2004 20/7/2004	PROVVEDIMENTI CONCERNENTI LA CONCESSIONE Natura del provvedimento Attribuzione Trasferimento Cambio intestazione Cambio intestazione	Decorrenza 1/1/1997 1/4/1998 1/1/2004 18/5/2004	BUIG XLI - 10 XLII - 7 XLVIII - 3 XLVIII - 8	PERIODO DI VIGENZA -	SCADENZA 01/01/2017	AREA (Kmq) 58,35	UBICAZIONE DELLA CONCESSIONE EMILIA ROMAGNA (56,05) Piacenza LOMBARDIA (2,3) Pavia

Nota: Presentata istanza di rinuncia pubblicata nel B.U.I.G. Anno LIII - N. 2.

ELENCO DELLE CONCESSIONI DI COLTIVAZIONE ACCORDATE NELLA TERRAFERMA - Aggiornamento 31/marzo/2009

897	CODICE E DENOMINAZIONE DELLA CONCESSIONE SORESINA	TITOLARI DELLA CONCESSIONE e relative quote di partecipazione (%) ENI (100) (r.u.)	Data 20/10/1997	PROVVEDIMENTI CONCERNENTI LA CONCESSIONE Natura del provvedimento Attribuzione	Decorrenza 1/1/1997	BUIG XLI - 10	PERIODO DI VIGENZA -	SCADENZA 01/01/2017	AREA (Kmq) 84,82	UBICAZIONE DELLA CONCESSIONE LOMBARDIA (84,82) Lodi Cremona
899	CODICE E DENOMINAZIONE DELLA CONCESSIONE VESCOVATO	TITOLARI DELLA CONCESSIONE e relative quote di partecipazione (%) ENI (100) (r.u.)	Data 20/10/1997 8/5/2002 8/5/2002 21/5/2008	PROVVEDIMENTI CONCERNENTI LA CONCESSIONE Natura del provvedimento Attribuzione Proroga Approvazione programma lavoro Proroga	Decorrenza 1/1/1997 1/1/2002 8/5/2002 1/1/2007	BUIG XLI - 10 XLVI - 6 XLVI - 6 LII - 6	-	01/01/2012	29,13	LOMBARDIA (29,13) Cremona
900	CODICE E DENOMINAZIONE DELLA CONCESSIONE VILLAFORTUNA-TRECATE	TITOLARI DELLA CONCESSIONE e relative quote di partecipazione (%) ENI (100) (r.u.)	Data 17/2/1998	PROVVEDIMENTI CONCERNENTI LA CONCESSIONE Natura del provvedimento Attribuzione	Decorrenza 1/1/1997	BUIG XLII - 3	-	01/01/2017	142,41	PIEMONTE (77,71) Novara LOMBARDIA (64,7) Milano
902	CODICE E DENOMINAZIONE DELLA CONCESSIONE DOSSO DEGLI ANGELI	TITOLARI DELLA CONCESSIONE e relative quote di partecipazione (%) ENI (100) (r.u.)	Data 23/2/1998	PROVVEDIMENTI CONCERNENTI LA CONCESSIONE Natura del provvedimento Attribuzione	Decorrenza 1/1/1997	BUIG XLII - 3	-	01/01/2017	118,46	EMILIA ROMAGNA (118,46) Ravenna Ferrara
904	CODICE E DENOMINAZIONE DELLA CONCESSIONE GAGGIANO	TITOLARI DELLA CONCESSIONE e relative quote di partecipazione (%) ENI (100) (r.u.)	Data 17/3/1998	PROVVEDIMENTI CONCERNENTI LA CONCESSIONE Natura del provvedimento Attribuzione	Decorrenza 1/1/1997	BUIG XLII - 4	-	01/01/2017	101,64	UBICAZIONE DELLA CONCESSIONE LOMBARDIA (101,64) Pavia Milano
										Nota: Presentata istanza di proroga pubblicata nel B.U.I.G. Anno L - N. 1.
905	CODICE E DENOMINAZIONE DELLA CONCESSIONE BAGNOLO MELLA	TITOLARI DELLA CONCESSIONE e relative quote di partecipazione (%) ENI (100) (r.u.)	Data 21/4/1998	PROVVEDIMENTI CONCERNENTI LA CONCESSIONE Natura del provvedimento Attribuzione	Decorrenza 1/1/1997	BUIG XLII - 5	-	01/01/2017	60,43	UBICAZIONE DELLA CONCESSIONE LOMBARDIA (60,43) Brescia
906	CODICE E DENOMINAZIONE DELLA CONCESSIONE SAN GERVASIO	TITOLARI DELLA CONCESSIONE e relative quote di partecipazione (%) ENI (100) (r.u.)	Data 21/4/1998	PROVVEDIMENTI CONCERNENTI LA CONCESSIONE Natura del provvedimento Attribuzione	Decorrenza 1/1/1997	BUIG XLII - 5	-	01/01/2017	77,45	UBICAZIONE DELLA CONCESSIONE LOMBARDIA (77,45) Brescia

ELENCO DELLE CONCESSIONI DI COLTIVAZIONE ACCORDATE NELLA TERRAFERMA - Aggiornamento 31/marzo/2009

908	CODICE E DENOMINAZIONE DELLA CONCESSIONE OVANENGO	TITOLARI DELLA CONCESSIONE e relative quote di partecipazione (%) ENI (100) (r.u.)	PROVVEDIMENTI CONCERNENTI LA CONCESSIONE Data 22/5/1998 Natura del provvedimento Attribuzione	Decorrenza 1/1/1997 BUIG XLII - 6	PERIODO DI VIGENZA -	SCADENZA 01/01/2017	AREA (Kmq) 41,11	UBICAZIONE DELLA CONCESSIONE LOMBARDIA (41,11) Brescia
910	CODICE E DENOMINAZIONE DELLA CONCESSIONE CANONICA	TITOLARI DELLA CONCESSIONE e relative quote di partecipazione (%) ENI (100) (r.u.)	PROVVEDIMENTI CONCERNENTI LA CONCESSIONE Data 18/6/1998 Natura del provvedimento Attribuzione	Decorrenza 1/1/1997 BUIG XLII - 6	PERIODO DI VIGENZA -	SCADENZA 01/01/2002	AREA (Kmq) 53,02	UBICAZIONE DELLA CONCESSIONE LOMBARDIA (53,02) Milano Bergamo
		Nota: Presentata istanza di proroga pubblicata nel B.U.I.G. - Anno XLV - N. 8						
911	CODICE E DENOMINAZIONE DELLA CONCESSIONE PESSANO	TITOLARI DELLA CONCESSIONE e relative quote di partecipazione (%) ENI (100) (r.u.)	PROVVEDIMENTI CONCERNENTI LA CONCESSIONE Data 18/6/1998 Natura del provvedimento Attribuzione	Decorrenza 1/1/1997 BUIG XLII - 6	PERIODO DI VIGENZA -	SCADENZA 01/01/2012	AREA (Kmq) 57,85	UBICAZIONE DELLA CONCESSIONE LOMBARDIA (57,85) Milano
913	CODICE E DENOMINAZIONE DELLA CONCESSIONE SETTALA	TITOLARI DELLA CONCESSIONE e relative quote di partecipazione (%) ENI (100) (r.u.)	PROVVEDIMENTI CONCERNENTI LA CONCESSIONE Data 18/6/1998 15/10/2001 Natura del provvedimento Attribuzione Conferma	Decorrenza 1/1/1997 15/10/2001 BUIG XLV - 11	PERIODO DI VIGENZA -	SCADENZA 01/01/2017	AREA (Kmq) 84,55	UBICAZIONE DELLA CONCESSIONE LOMBARDIA (84,55) Milano Lodi
914	CODICE E DENOMINAZIONE DELLA CONCESSIONE SPILAMBERTO	TITOLARI DELLA CONCESSIONE e relative quote di partecipazione (%) ENI (100) (r.u.)	PROVVEDIMENTI CONCERNENTI LA CONCESSIONE Data 8/6/1998 Natura del provvedimento Attribuzione	Decorrenza 1/1/1997 BUIG XLII - 6	PERIODO DI VIGENZA -	SCADENZA 01/01/2017	AREA (Kmq) 139,82	UBICAZIONE DELLA CONCESSIONE EMILIA ROMAGNA (139,82) Modena Bologna
915	CODICE E DENOMINAZIONE DELLA CONCESSIONE MIRANDOLA	TITOLARI DELLA CONCESSIONE e relative quote di partecipazione (%) ENI (100) (r.u.)	PROVVEDIMENTI CONCERNENTI LA CONCESSIONE Data 15/6/1998 Natura del provvedimento Attribuzione	Decorrenza 1/1/1997 BUIG XLII - 6	PERIODO DI VIGENZA -	SCADENZA 01/01/2017	AREA (Kmq) 121,96	UBICAZIONE DELLA CONCESSIONE EMILIA ROMAGNA (121,66) Reggio Emilia Modena LOMBARDIA (0,3) Mantova
916	CODICE E DENOMINAZIONE DELLA CONCESSIONE PORTO CORSINI TERRA	TITOLARI DELLA CONCESSIONE e relative quote di partecipazione (%) ENI (100) (r.u.)	PROVVEDIMENTI CONCERNENTI LA CONCESSIONE Data 15/6/1998 Natura del provvedimento Attribuzione	Decorrenza 1/1/1997 BUIG XLII - 6	PERIODO DI VIGENZA -	SCADENZA 01/01/2017	AREA (Kmq) 56,65	UBICAZIONE DELLA CONCESSIONE EMILIA ROMAGNA (56,65) Ravenna

ELENCO DELLE CONCESSIONI DI COLTIVAZIONE ACCORDATE NELLA TERRAFERMA - Aggiornamento 31/marzo/2009

917	CODICE E DENOMINAZIONE DELLA CONCESSIONE RAVENNA TERRA	TITOLARI DELLA CONCESSIONE e relative quote di partecipazione (%) ENI (100) (r.u.)	Data 15/6/1998	PROVVEDIMENTI CONCERNENTI LA CONCESSIONE Natura del provvedimento Attribuzione	PERIODO DI VIGENZA -	SCADENZA 01/01/2012	AREA (Kmq) 98,28	UBICAZIONE DELLA CONCESSIONE EMILIA ROMAGNA (98,28) Ravenna
918	CODICE E DENOMINAZIONE DELLA CONCESSIONE RECOVATO	TITOLARI DELLA CONCESSIONE e relative quote di partecipazione (%) GAS PLUS ITALIANA (100) (r.u.)	Data 15/6/1998 26/4/2001 12/2/2004 20/7/2004	PROVVEDIMENTI CONCERNENTI LA CONCESSIONE Natura del provvedimento Attribuzione Trasferimento Cambio intestazione Cambio intestazione	PERIODO DI VIGENZA -	SCADENZA 01/01/2017	AREA (Kmq) 36,75	UBICAZIONE DELLA CONCESSIONE EMILIA ROMAGNA (36,75) Modena Bologna
919	CODICE E DENOMINAZIONE DELLA CONCESSIONE RIVALTA	TITOLARI DELLA CONCESSIONE e relative quote di partecipazione (%) ENI (100) (r.u.)	Data 15/6/1998	PROVVEDIMENTI CONCERNENTI LA CONCESSIONE Natura del provvedimento Attribuzione	PERIODO DI VIGENZA -	SCADENZA 01/01/2002	AREA (Kmq) 19,59	UBICAZIONE DELLA CONCESSIONE EMILIA ROMAGNA (19,59) Reggio Emilia
		Nota: Presentata istanza di proroga pubblicata nel B.U.I.G. - Anno XLV - N. 1						
920	CODICE E DENOMINAZIONE DELLA CONCESSIONE SAN POTTIO	TITOLARI DELLA CONCESSIONE e relative quote di partecipazione (%) ENI (100) (r.u.)	Data 15/6/1998 10/3/2004	PROVVEDIMENTI CONCERNENTI LA CONCESSIONE Natura del provvedimento Attribuzione Proroga	PERIODO DI VIGENZA -	SCADENZA 01/01/2007	AREA (Kmq) 73,78	UBICAZIONE DELLA CONCESSIONE EMILIA ROMAGNA (73,78) Ravenna
		Nota: Presentata istanza di proroga pubblicata nel B.U.I.G. - Anno L - N. 1.						
921	CODICE E DENOMINAZIONE DELLA CONCESSIONE TRESIGALLO	TITOLARI DELLA CONCESSIONE e relative quote di partecipazione (%) ENI (100) (r.u.)	Data 15/6/1998 15/10/2001	PROVVEDIMENTI CONCERNENTI LA CONCESSIONE Natura del provvedimento Attribuzione Conferma	PERIODO DI VIGENZA -	SCADENZA 01/01/2017	AREA (Kmq) 100,15	UBICAZIONE DELLA CONCESSIONE EMILIA ROMAGNA (100,15) Ferrara
		Nota: Presentata istanza di rinuncia pubblicata nel B.U.I.G. - Anno XLVIII - N. 9.						
922	CODICE E DENOMINAZIONE DELLA CONCESSIONE ALFONSINE	TITOLARI DELLA CONCESSIONE e relative quote di partecipazione (%) ENI (100) (r.u.)	Data 18/6/1998 27/9/2001	PROVVEDIMENTI CONCERNENTI LA CONCESSIONE Natura del provvedimento Attribuzione Conferma	PERIODO DI VIGENZA -	SCADENZA 01/01/2017	AREA (Kmq) 85,88	UBICAZIONE DELLA CONCESSIONE EMILIA ROMAGNA (85,88) Ravenna
924	CODICE E DENOMINAZIONE DELLA CONCESSIONE SANTERNO	TITOLARI DELLA CONCESSIONE e relative quote di partecipazione (%) ENI (100) (r.u.)	Data 18/6/1998	PROVVEDIMENTI CONCERNENTI LA CONCESSIONE Natura del provvedimento Attribuzione	PERIODO DI VIGENZA -	SCADENZA 01/01/2017	AREA (Kmq) 39,39	UBICAZIONE DELLA CONCESSIONE EMILIA ROMAGNA (39,39) Ravenna Bologna

ELENCO DELLE CONCESSIONI DI COLTIVAZIONE ACCORDATE NELLA TERRAFERMA - Aggiornamento 31/marzo/2009

926	CODICE E DENOMINAZIONE DELLA CONCESSIONE PIETRAMALA Nota: Presentata istanza di proroga pubblicata nel B.U.I.G. Anno XLIX - N. 7.	TITOLARI DELLA CONCESSIONE e relative quote di partecipazione (%) SIM (100) (r.u.)	PROVVEDIMENTI CONCERNENTI LA CONCESSIONE Data 4/8/1999 Natura del provvedimento Unificazione	PERIODO DI VIGENZA - BUIG XLIII - 9 XLIII - 9	SCADENZA 15/01/2006	AREA (Kmq) 27,16	UBICAZIONE DELLA CONCESSIONE TOSCANA (21,86) Firenze EMILIA ROMAGNA (5,3) Bologna
927	CODICE E DENOMINAZIONE DELLA CONCESSIONE RECOLETA	TITOLARI DELLA CONCESSIONE e relative quote di partecipazione (%) GAS PLUS ITALIANA (100) (r.u.)	PROVVEDIMENTI CONCERNENTI LA CONCESSIONE Data 8/9/1999 12/2/2004 20/7/2004 Natura del provvedimento Conferimento Cambio intestazione Cambio intestazione	PERIODO DI VIGENZA - BUIG XLIII - 10 XLVIII - 3 XLVIII - 8	SCADENZA 08/09/2019	AREA (Kmq) 44,62	UBICAZIONE DELLA CONCESSIONE BASILICATA (44,62) Matera
928	CODICE E DENOMINAZIONE DELLA CONCESSIONE GORGOGNONE	TITOLARI DELLA CONCESSIONE e relative quote di partecipazione (%) TOTAL ITALIA (50) (r.u.) SHELL ITALIA E & P (25) ESSO ITALIANA (25)	PROVVEDIMENTI CONCERNENTI LA CONCESSIONE Data 19/11/1999 16/3/2000 20/3/2000 29/11/2000 20/4/2001 15/11/2002 5/6/2003 16/7/2003 12/2/2004 31/7/2007 Natura del provvedimento Unificazione Approvazione nuovo programma di ricerca Cambio intestazione quota Cambio intestazione quota Cambio intestazione quota Trasferimento quota e nomina r.u. Cambio intestazione quota Cambio intestazione quota Cambio intestazione quota Adeguamento programma lavori	PERIODO DI VIGENZA - BUIG XLIII - 12 XLIV - 5 XLIV - 4 XLIV - 12 XLV - 5 XLVI - 12 XLVII - 7 XLVII - 8 XLVIII - 3 LI - 8	SCADENZA 14/07/2013	AREA (Kmq) 290,59	UBICAZIONE DELLA CONCESSIONE BASILICATA (290,59) Potenza Matera
930	CODICE E DENOMINAZIONE DELLA CONCESSIONE MIGLIANICO	TITOLARI DELLA CONCESSIONE e relative quote di partecipazione (%) ENI (100) (r.u.)	PROVVEDIMENTI CONCERNENTI LA CONCESSIONE Data 19/4/2002 6/7/2005 Natura del provvedimento Conferimento Modifica programma lavoro	PERIODO DI VIGENZA 1° periodo BUIG XLVI - 5 XLIX - 8	SCADENZA 19/04/2022	AREA (Kmq) 29,3	UBICAZIONE DELLA CONCESSIONE ABRUZZO (29,3) Chieti
931	CODICE E DENOMINAZIONE DELLA CONCESSIONE QUARTO	TITOLARI DELLA CONCESSIONE e relative quote di partecipazione (%) ENI (66,6666666666667) (r.u.) EDISON (33,3333333333333)	PROVVEDIMENTI CONCERNENTI LA CONCESSIONE Data 12/1/2004 12/2/2004 Natura del provvedimento Conferimento Intestazione quota	PERIODO DI VIGENZA 1° periodo BUIG XLVIII - 2 XLVIII - 3	SCADENZA 12/01/2024	AREA (Kmq) 58,42	UBICAZIONE DELLA CONCESSIONE EMILIA ROMAGNA (58,42) Piacenza
932	CODICE E DENOMINAZIONE DELLA CONCESSIONE VAL D'AGRI	TITOLARI DELLA CONCESSIONE e relative quote di partecipazione (%) ENI (60,77) (r.u.) SHELL ITALIA E & P (39,23)	PROVVEDIMENTI CONCERNENTI LA CONCESSIONE Data 28/12/2005 18/2/2008 Natura del provvedimento Unificazione Adeguamento ripartizione quote	PERIODO DI VIGENZA - BUIG L - 1 LII - 3	SCADENZA 26/10/2019	AREA (Kmq) 660,15	UBICAZIONE DELLA CONCESSIONE BASILICATA (660,15) Potenza

ELENCO DELLE CONCESSIONI DI COLTIVAZIONE ACCORDATE NELLA TERRAFERMA - Aggiornamento 31/marzo/2009

933	CODICE E DENOMINAZIONE DELLA CONCESSIONE CAPPARUCCIA	TITOLARI DELLA CONCESSIONE e relative quote di partecipazione (%)	PROVVEDIMENTI CONCERNENTI LA CONCESSIONE	PERIODO DI VIGENZA	SCADENZA	AREA (Kmq)	UBICAZIONE DELLA CONCESSIONE
		ENI (77,8) (r.u.) EDISON (22,2)					
934	CODICE E DENOMINAZIONE DELLA CONCESSIONE CASCINA CASTELLO	TITOLARI DELLA CONCESSIONE e relative quote di partecipazione (%)	PROVVEDIMENTI CONCERNENTI LA CONCESSIONE	PERIODO DI VIGENZA	SCADENZA	AREA (Kmq)	UBICAZIONE DELLA CONCESSIONE
		NORTHSUN ITALIA (100) (r.u.)					
935	CODICE E DENOMINAZIONE DELLA CONCESSIONE SILLARO	TITOLARI DELLA CONCESSIONE e relative quote di partecipazione (%)	PROVVEDIMENTI CONCERNENTI LA CONCESSIONE	PERIODO DI VIGENZA	SCADENZA	AREA (Kmq)	UBICAZIONE DELLA CONCESSIONE
		NORTHSUN ITALIA (65) (r.u.) PO VALLEY OPERATIONS PTY (35)					

ELENCO DELLE CONCESSIONI DI COLTIVAZIONE ACCORDATE NEL SOTTOFONDO MARINO - Aggiornamento 31/marzo/2009

CONCESSIONI DI COLTIVAZIONE ACCORDATE NEL SOTTOFONDO MARINO

Leggi 21 luglio 1967, n. 613 e successive modificazioni, 9 gennaio 1991, n. 9 e Decreto Legislativo 25 novembre 1996, n. 625

Nel sottofondo marino sono vigenti n. 66 CONCESSIONI DI COLTIVAZIONE per complessivi 9387,55 Km²

Zona marina	Numero concessioni	Superficie (Km ²)
EMILIA ROMAGNA	0	15,00
ZONA A	37	4.066,79
ZONA B	19	3.365,13
ZONA C	4	1.168,55
ZONA D	3	153,41
ZONA F	3	618,67

Nota:

Nel caso di titoli afferenti a due o più zone finitime, a ciascuna di tali zone viene attribuita la parte di area del titolo minerario ad essa afferente e l'unità mineraria viene attribuita alla zona cui compete la parte maggiore dell'area del titolo medesimo

ELENCO DELLE CONCESSIONI DI COLTIVAZIONE ACCORDATE NEL SOTTOFONDO MARINO - Aggiornamento 31/ marzo/2009
952

CODICE E DENOMINAZIONE DELLA CONCESSIONE	TITOLARI DELLA CONCESSIONE e relative quote di partecipazione (%)	PROVVEDIMENTI CONCERNENTI LA CONCESSIONE			PERIODO DI VIGENZA	SCADENZA	AREA (Kmq)	UBICAZIONE DELLA CONCESSIONE
		Data	Natura del provvedimento	Decorrenza				
CERVIA MARE	ENI (100) (r.u.)	24/2/1967	Natura del provvedimento	12/9/1966	-	12/09/2011	30	ZONA A
		12/3/1968	Conferimento	12/9/1966				(30)
		31/7/1986	Conferma	31/7/1986				
		24/3/1992	Approvazione piano sviluppo	24/3/1992				
		26/8/1996	Approvazione nuovo piano sviluppo	12/9/1996				
		13/2/1998	Proroga	1/1/1998				
		20/2/2001	Cambio intestazione	20/2/2001				
		23/8/2006	Modifica programma sviluppo	12/9/2006				
			Proroga					

953

CODICE E DENOMINAZIONE DELLA CONCESSIONE	TITOLARI DELLA CONCESSIONE e relative quote di partecipazione (%)	PROVVEDIMENTI CONCERNENTI LA CONCESSIONE			PERIODO DI VIGENZA	SCADENZA	AREA (Kmq)	UBICAZIONE DELLA CONCESSIONE
		Data	Natura del provvedimento	Decorrenza				
FASCIA CERVIA MARE	ENI (100) (r.u.)	1/8/1967	Natura del provvedimento	1/8/1967	-	01/08/2012	27,0196	ZONA A
		12/3/1968	Conferimento	1/8/1967				(27,0196)
		31/7/1986	Conferma	31/7/1986				
		24/3/1992	Approvazione piano sviluppo	24/3/1992				
		21/11/1997	Approvazione nuovo piano sviluppo	24/3/1992				
		13/2/1998	Proroga	1/8/1997				
		20/2/2001	Cambio intestazione	1/1/1998				
		10/6/2008	Modifica programma sviluppo	20/2/2001				
			Proroga	1/8/2007				

954

CODICE E DENOMINAZIONE DELLA CONCESSIONE	TITOLARI DELLA CONCESSIONE e relative quote di partecipazione (%)	PROVVEDIMENTI CONCERNENTI LA CONCESSIONE			PERIODO DI VIGENZA	SCADENZA	AREA (Kmq)	UBICAZIONE DELLA CONCESSIONE
		Data	Natura del provvedimento	Decorrenza				
B.C 1.LF	EDISON (95) (r.u.)	27/8/1970	Natura del provvedimento	27/8/1970	-	27/08/2010	93,19	ZONA B
	GAS PLUS ITALIANA (5)	2/9/1974	Conferimento	27/8/1970				(93,19)
		19/4/1979	Ampliamento	29/5/1974				
		4/8/1993	Cambio intestazione quota	27/11/1978				
		9/5/1996	Cambio intestazione quota	23/4/1992				
		23/11/1998	Cambio intestazione quota	1/1/1996				
		15/9/1999	Cambio intestazione quota	1/3/1996				
		31/5/2001	Cambio intestazione quota	29/6/1998				
		12/2/2004	Proroga	1/7/1999				
		12/2/2004	Cambio intestazione quota	27/8/2000				
		20/7/2004	Cambio intestazione quota	1/12/2003				
			Cambio intestazione quota	1/1/2004				
			Cambio intestazione quota	18/5/2004				

Nota: Presentata istanza di riconoscimento della marginalità economica pubblicata nel B.U.I.G. Anno L - N. 1.

ELENCO DELLE CONCESSIONI DI COLTIVAZIONE ACCORDATE NEL SOTTOFONDO MARINO - Aggiornamento 31/ marzo/2009

955	CODICE E DENOMINAZIONE DELLA CONCESSIONE	TITOLARI DELLA CONCESSIONE e relative quote di partecipazione (%)	PROVVEDIMENTI CONCERNENTI LA CONCESSIONE		PERIODO DI VIGENZA	SCADENZA	AREA (Kmq)	UBICAZIONE DELLA CONCESSIONE
			Data	Natura del provvedimento				
C.C 1.AG	ENI MEDITERRANEA IDROCARBURI (100) (r.u.)		6/10/1970	Rinnovo	18/8/1977	18/08/2012	79,91	ZONA C (79,91)
			2/9/1996	Modifica programma lavoro	2/9/1996			
			28/4/1997	Proroga	18/8/1997			
			22/7/1997	Approvazione nuovo piano sviluppo	22/7/1997			
			13/2/1998	Cambio intestazione	1/1/1998			
			3/10/2005	Trasferimento	13/1/2005			
			10/6/2008	Proroga	18/8/2007			
956								
A.C 1.AG	ENI (100) (r.u.)		2/12/1970	Conferimento	13/9/1970	13/09/2010	152,94	ZONA A (152,94)
			6/8/1993	Approvazione nuovo piano sviluppo	6/8/1993			
			20/9/1996	Modifica programma sviluppo	20/9/1996			
			13/2/1998	Cambio intestazione	1/1/1998			
			23/5/2001	Proroga	13/9/2000			
			7/6/2001	Modifica programma sviluppo	7/6/2001			
957								
B.C 2.LF	EDISON (95) (r.u.) GAS PLUS ITALIANA (5)		2/12/1970	Conferimento	2/12/1970	02/12/2010	38,07	ZONA B (38,07)
			24/4/1979	Cambio intestazione quota	27/11/1978			
			4/8/1993	Cambio intestazione quota	23/4/1992			
			9/5/1996	Cambio intestazione quota	1/1/1996			
			9/5/1996	Cambio intestazione quota	1/3/1996			
			23/11/1998	Cambio intestazione quota	29/6/1998			
			15/9/1999	Cambio intestazione quota	1/7/1999			
			31/5/2001	Proroga	2/12/2000			
			12/2/2004	Cambio intestazione quota	1/12/2003			
			12/2/2004	Cambio intestazione quota	1/1/2004			
			20/7/2004	Cambio intestazione quota	18/5/2004			
958								
A.C 2.AS	ENI (100) (r.u.)		3/12/1970	Conferimento	3/12/1970	03/12/2010	54,56	ZONA A (54,56)
			10/3/1971	Trasferimento quota	10/3/1971			
			13/2/1998	Cambio intestazione	1/1/1998			
			13/6/2001	Proroga	3/12/2000			

ELENCO DELLE CONCESSIONI DI COLTIVAZIONE ACCORDATE NEL SOTTOFONDO MARINO - Aggiornamento 31/ marzo/2009

959	CODICE E DENOMINAZIONE DELLA CONCESSIONE	TITOLARI DELLA CONCESSIONE e relative quote di partecipazione (%)	PROVVEDIMENTI CONCERNENTI LA CONCESSIONE		PERIODO DI VIGENZA	SCADENZA	AREA (Kmq)	UBICAZIONE DELLA CONCESSIONE
			Data	Natura del provvedimento				
	A.C 3.AS	ENI (100) (r.u.)	3/12/1970 10/3/1971 6/8/1993 20/9/1996 13/2/1998 13/6/2001	Natura del provvedimento Conferimento Trasferimento quota Approvazione nuovo piano sviluppo Modifica programma sviluppo Cambio intestazione Proroga	3/12/1970 10/3/1971 XXXVII - 9 20/9/1996 XLII - 3 XLV - 7	03/12/2010	23,476	ZONA A (23,476)
	960							
	A.C 4.AS	ENI (100) (r.u.)	15/3/1973 7/7/1973 31/7/1986 24/3/1992 13/2/1998 20/2/2001 27/11/2003	Natura del provvedimento Conferimento Trasferimento quota Approvazione piano sviluppo Approvazione nuovo piano sviluppo Cambio intestazione Modifica programma sviluppo Proroga	15/3/1973 7/7/1973 31/7/1986 24/3/1992 1/1/1998 20/2/2001 15/3/2003	15/03/2013	23,87	ZONA A (23,87)
	961							
	B.C 3.AS	ENI (100) (r.u.)	7/7/1973 30/10/1974 7/2/1976 14/12/1981 31/7/1986 13/2/1998 4/12/1998	Natura del provvedimento Conferimento Trasferimento quota Trasferimento quota Ampliamento Modifica programma lavoro Cambio intestazione Approvazione programma sviluppo ed esplorazione	7/7/1973 30/10/1974 7/2/1976 27/5/1980 31/7/1986 1/1/1998 4/12/1998	07/07/2013	221,69	ZONA B (221,69)
			23/10/2000 12/5/2003	approvazione programma sviluppo e perforazione Proroga	23/10/2000 XLIV - 11 7/7/2003 XLVII - 6			
	962							
	B.C 4.AS	ENI (100) (r.u.)	7/7/1973 30/10/1974 7/2/1976 13/2/1998 7/4/2003	Natura del provvedimento Conferimento Trasferimento quota Trasferimento quota Cambio intestazione Proroga	7/7/1973 30/10/1974 7/2/1976 1/1/1998 7/7/2003	07/07/2013	147,17	ZONA B (147,17)

Nota: Presentata istanza di proroga pubblicata nel B.U.I.G. Anno XLVI - N. 8.

ELENCO DELLE CONCESSIONI DI COLTIVAZIONE ACCORDATE NEL SOTTOFONDO MARINO - Aggiornamento 31/ marzo/2009

963	CODICE E DENOMINAZIONE DELLA CONCESSIONE	TITOLARI DELLA CONCESSIONE e relative quote di partecipazione (%)	PROVVEDIMENTI CONCERNENTI LA CONCESSIONE		PERIODO DI VIGENZA	SCADENZA	AREA (Kmq)	UBICAZIONE DELLA CONCESSIONE
			Data	Natura del provvedimento				
	D.C 1.AG	ENI (100) (r.u.)	7/7/1973 5/7/1994 13/2/1998 11/2/2003	Conferimento Aggiornamento programma lavoro Cambio intestazione Proroga	-	07/07/2013	68,42	ZONA D (68,42)
	964							
964	CODICE E DENOMINAZIONE DELLA CONCESSIONE	TITOLARI DELLA CONCESSIONE e relative quote di partecipazione (%)	PROVVEDIMENTI CONCERNENTI LA CONCESSIONE		PERIODO DI VIGENZA	SCADENZA	AREA (Kmq)	UBICAZIONE DELLA CONCESSIONE
			Data	Natura del provvedimento				
	A.C 5.AV	ENI (100) (r.u.)	3/3/1974 23/7/1975 9/4/1976 30/6/1980 4/3/1996 13/2/1998 3/12/2004	Conferimento Trasferimento quota Trasferimento quota Trasferimento quota Modifica programma lavoro Cambio intestazione Proroga	-	03/03/2014	19,16	ZONA A (19,16)
	965							
965	CODICE E DENOMINAZIONE DELLA CONCESSIONE	TITOLARI DELLA CONCESSIONE e relative quote di partecipazione (%)	PROVVEDIMENTI CONCERNENTI LA CONCESSIONE		PERIODO DI VIGENZA	SCADENZA	AREA (Kmq)	UBICAZIONE DELLA CONCESSIONE
			Data	Natura del provvedimento				
	A.C 7.AS	ENI (100) (r.u.)	12/11/1974 7/2/1976 26/6/1981 20/11/1985 13/2/1998 25/1/1999 10/5/2004	Conferimento Trasferimento quota Ampliamento Modifica programma lavoro Cambio intestazione Modifica programma sviluppo Proroga	-	12/11/2014	210,16	ZONA A (210,16)
	966							
966	CODICE E DENOMINAZIONE DELLA CONCESSIONE	TITOLARI DELLA CONCESSIONE e relative quote di partecipazione (%)	PROVVEDIMENTI CONCERNENTI LA CONCESSIONE		PERIODO DI VIGENZA	SCADENZA	AREA (Kmq)	UBICAZIONE DELLA CONCESSIONE
			Data	Natura del provvedimento				
	B.C 5.AS	ENI (100) (r.u.)	12/11/1974 7/2/1976 5/10/1996 13/2/1998 3/12/2004	Conferimento Trasferimento quota Modifica programma lavoro Cambio intestazione Proroga	-	12/11/2014	98,35	ZONA B (98,35)
	967							
967	CODICE E DENOMINAZIONE DELLA CONCESSIONE	TITOLARI DELLA CONCESSIONE e relative quote di partecipazione (%)	PROVVEDIMENTI CONCERNENTI LA CONCESSIONE		PERIODO DI VIGENZA	SCADENZA	AREA (Kmq)	UBICAZIONE DELLA CONCESSIONE
			Data	Natura del provvedimento				
	A.C 6.AS	ENI (100) (r.u.)	12/11/1974 7/2/1976 13/2/1998 3/12/2004	Conferimento Trasferimento quota Cambio intestazione Proroga	-	12/11/2014	33,37	ZONA A (33,37)

ELENCO DELLE CONCESSIONI DI COLTIVAZIONE ACCORDATE NEL SOTTOFONDO MARINO - Aggiornamento 31/marzo/2009

968

CODICE E DENOMINAZIONE DELLA CONCESSIONE	TITOLARI DELLA CONCESSIONE e relative quote di partecipazione (%)	PROVVEDIMENTI CONCERNENTI LA CONCESSIONE		PERIODO DI VIGENZA	SCADENZA	AREA (Kmq)	UBICAZIONE DELLA CONCESSIONE	
		Data	Natura del provvedimento					
B.C 7.LF Nota: Presentata istanza di unificazione con la concessione «FIUME TENNA» pubblicata nel B.U.I.G. - Anno XX - N. 6.	EDISON (95) (r.u.) GAS PLUS ITALIANA (5)	20/5/1975	Natura del provvedimento	Decorrenza	-	201	ZONA B (201)	
		19/4/1979	Conferimento	29/5/1974				XIX - 9
		7/4/1989	Cambio intestazione quota	27/11/1978				XXIII - 8
		4/8/1993	Trasferimento quota	7/4/1989				XXXIII - 11
		4/3/1994	Cambio intestazione quota	23/4/1992				XXXVII - 10
		4/3/1994	Trasferimento quota	2/10/1989				XXXVIII - 4
		18/3/1996	Sospensione attività di sviluppo	23/3/1993				XXXVIII - 4
			Proroga sospensione attività di sviluppo	23/3/1995				XL - 4
		9/5/1996	Cambio intestazione quota	1/1/1996				XL - 6
		9/5/1996	Cambio intestazione quota	1/3/1996				XL - 6
		30/4/1997	Modifica programma sviluppo	30/4/1997				XLI - 5
		23/11/1998	Cambio intestazione quota	29/6/1998				XLI - 12
		15/9/1999	Cambio intestazione quota	1/7/1999				XLIII - 10
		12/2/2004	Cambio intestazione quota	1/12/2003				XLVIII - 3
		12/2/2004	Cambio intestazione quota	1/1/2004				XLVIII - 3
27/5/2004	Proroga	29/5/2004	XLVIII - 6					
20/7/2004	Cambio intestazione quota	18/5/2004	XLVIII - 8					

970

CODICE E DENOMINAZIONE DELLA CONCESSIONE	TITOLARI DELLA CONCESSIONE e relative quote di partecipazione (%)	PROVVEDIMENTI CONCERNENTI LA CONCESSIONE		PERIODO DI VIGENZA	SCADENZA	AREA (Kmq)	UBICAZIONE DELLA CONCESSIONE	
		Data	Natura del provvedimento					
A.C 8.ME	ENI (81) (r.u.) EDISON (19)	5/11/1975	Natura del provvedimento	Decorrenza	-	51,27	ZONA A (51,27)	
		10/6/1976	Conferimento	5/11/1975				XX - 1
		24/11/1978	Retifica	10/6/1976				XX - 8
		16/12/1980	Trasferimento quota	24/11/1978				XXXIII - 7
		26/4/1983	Estensione titolarità	16/12/1980				XXV - 4
		25/10/1985	Cambio intestazione quota	26/4/1983				XXVII - 8
		31/7/1986	Cambio intestazione quota	1/1/1985				XXX - 4
		19/1/1987	Cambio intestazione quota	24/12/1985				XXXI - 2
		20/7/1987	Modifica programma lavoro	19/1/1987				XXXI - 8
		8/11/1988	Trasferimento quota	1/12/1986				XXXII - 4
		8/8/1991	Cambio intestazione quota	26/11/1987				XXXIII - 7
		12/5/1992	Trasferimento quota	1/7/1989				XXXVI - 6
		2/9/1993	Cambio intestazione quota	19/6/1991				XXXVI - 11
		9/5/1996	Trasferimento quota	1/8/1992				XXXVII - 10
		6/3/1997	Cambio intestazione quota	4/11/1992				XXXVII - 10
		13/2/1998	Trasferimento quota	1/3/1996				XL - 6
		25/3/1998	Cambio intestazione quota	11/7/1996				XLI - 4
		20/3/2000	Ridenominazione	6/3/1997				XLI - 4
		20/4/2001	Cambio intestazione quota	1/1/1998				XLI - 3
		18/9/2001	Modifica programma sviluppo	25/3/1998				XLI - 4
		12/2/2004	Cambio intestazione quota	1/1/2000				XLIV - 4
		28/11/2005	Cambio intestazione quota	1/10/2000				XLV - 5
			Trasferimento quota	29/6/2001				XLV - 10
			Intestazione quota	1/12/2003				XLVIII - 3
			Proroga	5/11/2005				XLIX - 12
			Approvazione nuovo programma lavoro	28/11/2005				XLIX - 12

ELENCO DELLE CONCESSIONI DI COLTIVAZIONE ACCORDATE NEL SOTTOFONDO MARINO - Aggiornamento 31/ marzo/2009

971	CODICE E DENOMINAZIONE DELLA CONCESSIONE	TITOLARI DELLA CONCESSIONE e relative quote di partecipazione (%)	PROVVEDIMENTI CONCERNENTI LA CONCESSIONE		PERIODO DI VIGENZA	SCADENZA	AREA (Kmq)	UBICAZIONE DELLA CONCESSIONE														
			Data	Natura del provvedimento																		
B.C 8.LF		EDISON (61.7175) (r.u.) ENI (38,2825)	9/3/1978	Conferimento	9/3/1978	09/03/2018	369,62	ZONA B (369,62)														
			20/11/1978	Trasferimento quota	20/11/1978	-																
			16/7/1979	Cambio intestazione quota	27/11/1978	-																
			13/9/1982	Trasferimento quota	3/9/1982	-																
			4/4/1984	Modifica programma lavoro	4/4/1984	-																
			8/5/1984	Trasferimento quota	8/5/1984	-																
			20/11/1985	Approvazione programma definitivo	20/11/1985	-																
			15/4/1987	Trasferimento quota	15/4/1987	-																
			3/7/1989	Modifica programma lavoro	3/7/1989	-																
			29/6/1990	Approvazione nuovo programma lavoro	29/6/1990	-																
			9/9/1991	Approvazione nuovo programma di sviluppo e ricerca	9/9/1991	-																
			4/8/1993	Cambio intestazione quota	23/4/1992	-																
			13/2/1998	Cambio intestazione quota	1/1/1998	-																
			23/11/1998	Cambio intestazione quota	29/6/1998	-																
			15/9/1999	Cambio intestazione quota	1/7/1999	-																
12/2/2004	Intestazione quota	1/12/2003	-																			
29/2/2008	Approvazione programma lavoro	29/2/2008	-																			
29/2/2008	Proroga	9/3/2008	-																			
972	CODICE E DENOMINAZIONE DELLA CONCESSIONE	TITOLARI DELLA CONCESSIONE e relative quote di partecipazione (%)	PROVVEDIMENTI CONCERNENTI LA CONCESSIONE		PERIODO DI VIGENZA	SCADENZA	AREA (Kmq)	UBICAZIONE DELLA CONCESSIONE														
			Data	Natura del provvedimento																		
			ENI (100) (r.u.)	24/7/1978					Conferimento	24/7/1978	-	24/07/2018	44,35	ZONA D (44,35)								
				15/7/1997					Integrazione programma lavoro	15/7/1997	-											
				13/2/1998					Cambio intestazione	1/1/1998	-											
				10/6/2008					Proroga	24/7/2008	-											
				20/11/1978					Conferimento	20/11/1978	-											
				6/10/1992					Trasferimento quota	18/3/1992	-											
				2/9/1993					Cambio intestazione quota	4/11/1992	-											
				13/2/1998					Cambio intestazione quota	1/1/1998	-											
				12/2/2004					Intestazione quota	1/12/2003	-											
				10/6/2008					Proroga	20/11/2008	-											
				973					CODICE E DENOMINAZIONE DELLA CONCESSIONE	TITOLARI DELLA CONCESSIONE e relative quote di partecipazione (%)	PROVVEDIMENTI CONCERNENTI LA CONCESSIONE		PERIODO DI VIGENZA	SCADENZA	AREA (Kmq)	UBICAZIONE DELLA CONCESSIONE						
											Data	Natura del provvedimento										
											ENI (66,666667) (r.u.) EDISON (33,333333)	20/11/1978					Conferimento	20/11/1978	-	20/11/2018	262,86	ZONA B (262,86)
6/10/1992	Trasferimento quota	18/3/1992			-																	
2/9/1993	Cambio intestazione quota	4/11/1992			-																	
13/2/1998	Cambio intestazione quota	1/1/1998	-																			
12/2/2004	Intestazione quota	1/12/2003	-																			
10/6/2008	Proroga	20/11/2008	-																			
974	CODICE E DENOMINAZIONE DELLA CONCESSIONE	TITOLARI DELLA CONCESSIONE e relative quote di partecipazione (%)	PROVVEDIMENTI CONCERNENTI LA CONCESSIONE		PERIODO DI VIGENZA	SCADENZA	AREA (Kmq)	UBICAZIONE DELLA CONCESSIONE														
			Data									Natura del provvedimento										
			ENI (100) (r.u.)									31/7/1979					Conferimento	31/7/1979	-	31/07/2009	509,04	ZONA C (509,04)
												30/3/1992					Assunzione quota	14/3/1991	-			
												30/3/1992					Riduzione e modifica programma lavoro	30/3/1992	-			
												13/2/1998					Cambio intestazione	1/1/1998	-			

C.C 2.AS
Nota: Presentata istanza di rinuncia pubblicata nel B.U.I.G. - Anno XLVIII - N. 3.

ELENCO DELLE CONCESSIONI DI COLTIVAZIONE ACCORDATE NEL SOTTOFONDO MARINO - Aggiornamento 31/marzo/2009

980	CODICE E DENOMINAZIONE DELLA CONCESSIONE	TITOLARI DELLA CONCESSIONE e relative quote di partecipazione (%)	PROVVEDIMENTI CONCERNENTI LA CONCESSIONE		PERIODO DI VIGENZA	SCADENZA	AREA (Kmq)	UBICAZIONE DELLA CONCESSIONE
			Data	Natura del provvedimento				
	A.C 10.AG	ENI (100) (r.u.)	26/6/1981	Natura del provvedimento	-	23/10/2009	76,95	ZONA A
			25/10/1985	Conferimento	XXVI - 6			
			13/2/1998	Modifica programma lavoro	XXX - 4			
				Cambio intestazione	XLII - 3			(76,95)
	Nota: Presentata istanza di proroga pubblicata nel B.U.I.G. Anno LII - N. 11.							
	981							
	CODICE E DENOMINAZIONE DELLA CONCESSIONE	TITOLARI DELLA CONCESSIONE e relative quote di partecipazione (%)	PROVVEDIMENTI CONCERNENTI LA CONCESSIONE		PERIODO DI VIGENZA	SCADENZA	AREA (Kmq)	UBICAZIONE DELLA CONCESSIONE
			Data	Natura del provvedimento	Decorrenza			
	A.C 11.AG	ENI (90) (r.u.)	26/6/1981	Natura del provvedimento	23/10/1979	23/10/2009	154,69	ZONA A
		LIGESTRA (10)	27/12/1983	Conferimento	XXVI - 6			
			25/10/1985	Estensione titolarità	XXVIII - 3			(154,69)
			4/7/1989	Modifica programma lavoro	XXX - 4			
			13/2/1998	Trasferimento quota	XXXIII - 11			
			4/7/2001	Cambio intestazione quota	XLII - 3			
			7/11/2008	Cambio intestazione quota	XLV - 8			
				Cambio intestazione quota	LII - 12			
	Nota: Presentata istanza di proroga pubblicata nel B.U.I.G. Anno LI - N.3.							
	983							
	CODICE E DENOMINAZIONE DELLA CONCESSIONE	TITOLARI DELLA CONCESSIONE e relative quote di partecipazione (%)	PROVVEDIMENTI CONCERNENTI LA CONCESSIONE		PERIODO DI VIGENZA	SCADENZA	AREA (Kmq)	UBICAZIONE DELLA CONCESSIONE
			Data	Natura del provvedimento	Decorrenza			
	D.C 4.AG	ENI (100) (r.u.)	13/9/1982	Natura del provvedimento	31/3/1981	31/03/2011	16,9	ZONA D
			5/7/1994	Conferimento	XXXVI - 10			
			13/2/1998	Aggiornamento programma lavoro	XXXVIII - 8			(16,9)
				Cambio intestazione	XLII - 3			
	984							
	CODICE E DENOMINAZIONE DELLA CONCESSIONE	TITOLARI DELLA CONCESSIONE e relative quote di partecipazione (%)	PROVVEDIMENTI CONCERNENTI LA CONCESSIONE		PERIODO DI VIGENZA	SCADENZA	AREA (Kmq)	UBICAZIONE DELLA CONCESSIONE
			Data	Natura del provvedimento	Decorrenza			
	A.C 12.AG	ENI (100) (r.u.)	13/9/1982	Natura del provvedimento	23/10/1979	23/10/2009	143,75	ZONA A
			20/1/1987	Conferimento	XXVI - 12			
			17/6/1994	Modifica programma lavoro	XXXI - 5			(143,75)
				Approvazione nuovo programma di ricerca	XXXVIII - 8			
			13/2/1998	Cambio intestazione	XLII - 3			
	Nota: Presentata istanza di proroga pubblicata nel B.U.I.G. Anno LII - N. 11.							
	985							
	CODICE E DENOMINAZIONE DELLA CONCESSIONE	TITOLARI DELLA CONCESSIONE e relative quote di partecipazione (%)	PROVVEDIMENTI CONCERNENTI LA CONCESSIONE		PERIODO DI VIGENZA	SCADENZA	AREA (Kmq)	UBICAZIONE DELLA CONCESSIONE
			Data	Natura del provvedimento	Decorrenza			
	A.C 13.AS	ENI (51) (r.u.)	13/9/1982	Natura del provvedimento	23/10/1979	23/10/2009	135,97	ZONA A
		EDISON (49)	6/12/1992	Conferimento	XXVI - 12			
			2/9/1993	Trasferimento quota	XXVII - 10			(135,97)
			17/6/1994	Cambio intestazione quota	XXXVII - 10			
			13/2/1998	Modifica programma lavoro	XXXVIII - 7			
			12/2/2004	Cambio intestazione quota	XLII - 3			
				Intestazione quota	XLVIII - 3			
	Nota: Presentata istanza di proroga pubblicata nel B.U.I.G. Anno LII - N. 11.							

ELENCO DELLE CONCESSIONI DI COLTIVAZIONE ACCORDATE NEL SOTTOFONDO MARINO - Aggiornamento 31/marzo/2009

986	CODICE E DENOMINAZIONE DELLA CONCESSIONE	TITOLARI DELLA CONCESSIONE e relative quote di partecipazione (%)	PROVVEDIMENTI CONCERNENTI LA CONCESSIONE		PERIODO DI VIGENZA	SCADENZA	AREA (Kmq)	UBICAZIONE DELLA CONCESSIONE
			Data	Natura del provvedimento				
	B.C 13.AS	ENI (51.) (r.u.) EDISON (49)	13/9/1982	Natura del provvedimento Conferimento	-	27/05/2010	395,52	ZONA B (395,52)
			6/10/1992	Trasferimento quota	XXVI - 12			
			2/9/1993	Cambio intestazione quota	XXXVII - 10			
			23/7/1996	Sospensione lavori di sviluppo	XXXVII - 10			
			23/7/1996	Modifica programma lavoro	XL - 8			
			13/7/1998	Cambio intestazione quota	XLII - 3			
			3/3/2000	Approvazione nuovo programma di sviluppo e ricerca	XLIV - 3			
			12/2/2004	Intestazione quota	XLVIII - 3			
	B.C 14.AS	ENI (51.) (r.u.) EDISON (49)	13/9/1982	Natura del provvedimento Conferimento	-	27/05/2010	228,24	ZONA B (228,24)
			6/10/1992	Trasferimento quota	XXVI - 12			
			2/9/1993	Cambio intestazione quota	XXXVII - 10			
			13/2/1998	Cambio intestazione quota	XXXVII - 10			
			14/1/2003	Modifica programma sviluppo	XLII - 3			
			12/2/2004	Intestazione quota	XLVII - 2			
					XLVIII - 3			
	B.C 12.AS	ENI (51.) (r.u.) EDISON (49)	13/9/1982	Natura del provvedimento Conferimento	-	27/05/2010	223,1	ZONA B (223,1)
			20/11/1985	Proroga inizio perforazione	XXVII - 3			
			10/7/1989	Approvazione nuovo programma di ricerca	XXX - 4			
			6/10/1992	Trasferimento quota	XXXIV - 1			
			2/9/1993	Cambio intestazione quota	XXXVII - 10			
			13/2/1998	Cambio intestazione quota	XXXVII - 10			
			12/2/2004	Intestazione quota	XLII - 3			
					XLVIII - 3			
	A.C 14.AS	ENI (51.) (r.u.) EDISON (49)	28/4/1983	Natura del provvedimento Conferimento	-	18/03/2011	152,28	ZONA A (152,28)
			6/10/1992	Trasferimento quota	XXVII - 8			
			2/9/1993	Cambio intestazione quota	XXXVII - 10			
			13/2/1998	Cambio intestazione quota	XXXVII - 10			
			12/2/2004	Intestazione quota	XLII - 3			
					XLVIII - 3			

ELENCO DELLE CONCESSIONI DI COLTIVAZIONE ACCORDATE NEL SOTTOFONDO MARINO - Aggiornamento 31/ marzo/2009

CODICE E DENOMINAZIONE DELLA CONCESSIONE	TITOLARI DELLA CONCESSIONE e relative quote di partecipazione (%)	PROVVEDIMENTI CONCERNENTI LA CONCESSIONE		PERIODO DI VIGENZA	SCADENZA	AREA (Kmq)	UBICAZIONE DELLA CONCESSIONE
		Data	Natura del provvedimento				
990 A.C 15.AX	ENI (90) (r.u.) EDISON (10)	27/4/1983 23/2/1984 4/8/1993 6/8/1993 13/2/1998 23/11/1998 15/9/1999 12/2/2004	Natura del provvedimento Conferimento Rettifica Cambio intestazione quota Trasferimento quota Cambio intestazione quota Cambio intestazione quota Cambio intestazione quota Intestazione quota	18/3/1981 27/4/1983 23/4/1992 6/11/1990 1/1/1998 29/6/1998 1/7/1999 1/12/2003	-	75,62	ZONA A (75,62)
991 C.C 6.EO	ENI (60) (r.u.) EDISON (40)	17/2/1984 10/10/1984 7/8/1985 2/7/1990 12/5/1992 2/1/1993 2/1/1993 2/9/1993 13/2/1998 29/9/1999 10/12/1999 12/2/2004	Natura del provvedimento Conferimento e unificazione Trasferimento quota Cambio intestazione quota Trasferimento quota Cambio intestazione quota Trasferimento quota Trasferimento quota e nomina r.u. Cambio intestazione quota Cambio intestazione quota Cambio intestazione quota Assunzione quota Intestazione quota	17/2/1984 10/10/1984 1/1/1985 1/7/1989 19/6/1991 16/1/1992 1/8/1992 15/10/1992 1/1/1998 30/11/1998 31/12/1999 1/12/2003	-	184,8	ZONA C (184,8)
993 B.C 15.AV	ENI (100) (r.u.)	7/9/1984 31/7/1986 8/8/1991 12/5/1992 2/9/1993 2/9/1993 15/10/1995 9/5/1996 9/5/1996 5/2/1998 13/2/1998 10/3/2000	Natura del provvedimento Conferimento Approvazione piano sviluppo Trasferimento quota Cambio intestazione quota Trasferimento quota Cambio intestazione quota Cambio intestazione quota Cambio intestazione quota Assunzione quota Cambio intestazione quota Assunzione quota	12/1/1982 31/7/1986 1/7/1989 19/6/1991 1/8/1992 4/11/1992 1/1/1985 1/1/1996 1/3/1996 29/12/1997 1/1/1998 5/3/1998	-	168,79	ZONA B (168,79)

ELENCO DELLE CONCESSIONI DI COLTIVAZIONE ACCORDATE NEL SOTTOFONDO MARINO - Aggiornamento 31/ marzo/2009

995	CODICE E DENOMINAZIONE DELLA CONCESSIONE	TITOLARI DELLA CONCESSIONE e relative quote di partecipazione (%)	PROVVEDIMENTI CONCERNENTI LA CONCESSIONE		PERIODO DI VIGENZA	SCADENZA	AREA (Kmq)	UBICAZIONE DELLA CONCESSIONE
			Data	Natura del provvedimento				
	A.C 16.AG	ENI (70) (r.u.) EDISON (30)	19/5/1985 1/7/1989 19/6/1991 23/4/1992 1/8/1992 4/11/1992 1/1/1998 29/6/1998 1/7/1999 1/12/2003	Conferimento Trasferimento quota Cambio intestazione quota Cambio intestazione quota Trasferimento quota Cambio intestazione quota Cambio intestazione quota Cambio intestazione quota Cambio intestazione quota Intestazione quota	-	19/05/2015	539,84	ZONA A (539,84)
	B.C 17.TO	ENI (100) (r.u.)	18/10/1988 8/4/1991 18/7/1991 8/2/1993 8/2/1993 2/9/1993 2/9/1993 3/9/1993 29/3/1994 1/8/1994 1/8/1994 7/3/1997 22/7/1997 29/10/1997 3/12/1997 13/2/1998 26/11/2002	Conferimento Cambio intestazione quota Approvazione piano sviluppo Trasferimento quota Trasferimento quota e nomina r.u. Trasferimento quota Cambio intestazione quota Modifica programma lavoro Trasferimento quota Cambio intestazione quota Proroga termine di inizio produzione Trasferimento quota Trasferimento quota Modifica programma sviluppo Trasferimento quote Cambio intestazione Ampliamento	-	18/10/2018	206,94	ZONA B (206,94)
	B.C 18.RI	ENI (100) (r.u.)	18/10/1988 9/5/1996 9/5/1996 1/6/1998	Conferimento Cambio intestazione Cambio intestazione Trasferimento titolarità	-	18/10/2018	74,43	ZONA B (74,43)
	F.C 1.AG	ENI (100) (r.u.)	23/1/1989 13/2/1998	Conferimento Cambio intestazione	-	24/05/2017	38,26	ZONA F (38,26)

ELENCO DELLE CONCESSIONI DI COLTIVAZIONE ACCORDATE NEL SOTTOFONDO MARINO - Aggiornamento 31/marzo/2009

CODICE E DENOMINAZIONE DELLA CONCESSIONE	TITOLARI DELLA CONCESSIONE e relative quote di partecipazione (%)	PROVVEDIMENTI CONCERNENTI LA CONCESSIONE		PERIODO DI VIGENZA	SCADENZA	AREA (Kmq)	UBICAZIONE DELLA CONCESSIONE
		Data	Natura del provvedimento				
1000 A.C 17.AG	ENI (75) (r.u.) EDISON (25)	7/4/1989 8/8/1991 12/5/1992 2/9/1993 8/5/1996 10/4/1997 13/2/1998 12/2/2004	Natura del provvedimento Conferimento Trasferimento quota Cambio intestazione quota Trasferimento quota Cambio intestazione quota Modifica programma sviluppo Modifica programma sviluppo Cambio intestazione quota Intestazione quota	Decorrenza XXXIII - 11 XXXVI - 6 XXXVI - 11 XXXVII - 10 XXXVII - 10 XL - 6 XLI - 5 XLII - 3 XLVIII - 3	26/05/2017	151,37	ZONA A (151,37)
1001 A.C 18.AG	ENI (100) (r.u.)	18/12/1989 13/2/1998	Natura del provvedimento Conferimento Cambio intestazione	Decorrenza XXXIV - 10 XLII - 3	04/09/2017	155,18	ZONA A (155,18)
1002 B.C 20.AS Nota: Presentata istanza di ampliamento pubblicata nel B.U.I.G. Anno LII - N. 1.	ENI (51) (r.u.) EDISON (49)	16/1/1992 6/10/1992 2/9/1993 2/4/1996 13/2/1998 12/2/2004	Natura del provvedimento Conferimento Trasferimento quota Cambio intestazione quota Approvazione nuovo programma di esplorazione Cambio intestazione quota Intestazione quota	Decorrenza XXXVI - 5 XXXVII - 10 XXXVII - 10 XL - 5 XLII - 3 XLVIII - 3	27/05/2010	82,21	ZONA B (82,21)
1003 F.C 2.AG	ENI (100) (r.u.)	19/3/1992 8/8/1994 13/2/1998	Natura del provvedimento Conferimento Approvazione progr. svil. definit. e ulter. ric. Cambio intestazione	Decorrenza XXXVI - 6 XXXVIII - 9 XLII - 3	25/05/2020	556,31	ZONA F (556,31)
1004 A.C 19.PI	ENI (85) (r.u.) MEDOILGAS ITALIA (15)	7/3/1994 14/6/1996 14/6/1996 13/2/1998 5/4/2002 30/6/2005 16/4/2008	Natura del provvedimento Conferimento Trasferimento quota Cambio intestazione quota Cambio intestazione quota Trasferimento quota Trasferimento quota Cambio intestazione quota	Decorrenza XXXVIII - 4 XL - 7 XL - 7 XLII - 3 XLVI - 12 XLIX - 7 LII - 5	30/11/2023	219,46	ZONA A (219,46)

ELENCO DELLE CONCESSIONI DI COLTIVAZIONE ACCORDATE NEL SOTTOFONDO MARINO - Aggiornamento 31/marzo/2009

1005	CODICE E DENOMINAZIONE DELLA CONCESSIONE A.C 20.AG	TITOLARI DELLA CONCESSIONE e relative quote di partecipazione (%) ENI (100) (r.u.)	PROVVEDIMENTI CONCERNENTI LA CONCESSIONE Data 7/3/1994 13/2/1998	Natura del provvedimento Conferimento Cambio intestazione	Decorrenza 7/3/1994 1/1/1998	BUIG XXXVIII - 4 XLII - 3	PERIODO DI VIGENZA -	SCADENZA 07/03/2024	AREA (Kmq) 99,42	UBICAZIONE DELLA CONCESSIONE ZONA A (99,42)
1006	CODICE E DENOMINAZIONE DELLA CONCESSIONE A.C 21.AG	TITOLARI DELLA CONCESSIONE e relative quote di partecipazione (%) ENI (51) (r.u.) EDISON (49)	PROVVEDIMENTI CONCERNENTI LA CONCESSIONE Data 9/11/1994 13/2/1998 27/11/2003 12/2/2004	Natura del provvedimento Conferimento Cambio intestazione quota Approvazione nuovo programma lavoro Intestazione quota	Decorrenza 9/11/1994 1/1/1998 27/11/2003 1/12/2003	BUIG XXXVIII - 12 XLII - 3 XLVIII - 1 XLVIII - 3	PERIODO DI VIGENZA -	SCADENZA 09/11/2024	AREA (Kmq) 99,84	UBICAZIONE DELLA CONCESSIONE ZONA A (99,84)
1007	CODICE E DENOMINAZIONE DELLA CONCESSIONE B.C 21.AG	TITOLARI DELLA CONCESSIONE e relative quote di partecipazione (%) ENI (51) (r.u.) EDISON (49)	PROVVEDIMENTI CONCERNENTI LA CONCESSIONE Data 9/11/1994 13/2/1998 7/12/1999 12/2/2004	Natura del provvedimento Conferimento Cambio intestazione quota Modifica programma sviluppo Intestazione quota	Decorrenza 9/11/1994 1/1/1998 7/12/1999 1/12/2003	BUIG XXXVIII - 12 XLII - 3 XLIV - 1 XLVIII - 3	PERIODO DI VIGENZA -	SCADENZA 09/11/2024	AREA (Kmq) 82,88	UBICAZIONE DELLA CONCESSIONE ZONA B (82,88)
1008	CODICE E DENOMINAZIONE DELLA CONCESSIONE PORTO CORSINI MARE	TITOLARI DELLA CONCESSIONE e relative quote di partecipazione (%) ENI (100) (r.u.)	PROVVEDIMENTI CONCERNENTI LA CONCESSIONE Data 5/10/1996 13/2/1998 4/7/2001 7/7/2006	Natura del provvedimento Unificazione Cambio intestazione Approvazione nuovo programma di sviluppo e ricerca Proroga	Decorrenza 1/10/1996 1/1/1998 4/7/2001 26/5/2006	BUIG XL - 11 XLII - 3 XLV - 8 L - 8	PERIODO DI VIGENZA -	SCADENZA 26/05/2011	AREA (Kmq) 56,41	UBICAZIONE DELLA CONCESSIONE ZONA A (56,41)
1009	CODICE E DENOMINAZIONE DELLA CONCESSIONE A.C 22.EA	TITOLARI DELLA CONCESSIONE e relative quote di partecipazione (%) ENI (100) (r.u.)	PROVVEDIMENTI CONCERNENTI LA CONCESSIONE Data 18/9/1997	Natura del provvedimento Attribuzione	Decorrenza 1/1/1997	BUIG XLI - 10	PERIODO DI VIGENZA -	SCADENZA 01/01/2017	AREA (Kmq) 142,75	UBICAZIONE DELLA CONCESSIONE ZONA A (142,75)
1010	CODICE E DENOMINAZIONE DELLA CONCESSIONE A.C 23.EA	TITOLARI DELLA CONCESSIONE e relative quote di partecipazione (%) ENI (100) (r.u.)	PROVVEDIMENTI CONCERNENTI LA CONCESSIONE Data 18/9/1997	Natura del provvedimento Attribuzione	Decorrenza 1/1/1997	BUIG XLI - 10	PERIODO DI VIGENZA -	SCADENZA 01/01/2017	AREA (Kmq) 71,28	UBICAZIONE DELLA CONCESSIONE ZONA A (71,28)
1011	CODICE E DENOMINAZIONE DELLA CONCESSIONE A.C 24.EA	TITOLARI DELLA CONCESSIONE e relative quote di partecipazione (%) ENI (100) (r.u.)	PROVVEDIMENTI CONCERNENTI LA CONCESSIONE Data 15/6/1998	Natura del provvedimento Attribuzione	Decorrenza 1/1/1997	BUIG XLII - 6	PERIODO DI VIGENZA -	SCADENZA 01/01/2017	AREA (Kmq) 4,86	UBICAZIONE DELLA CONCESSIONE ZONA A (4,86)

ELENCO DELLE CONCESSIONI DI COLTIVAZIONE ACCORDATE NEL SOTTOFONDO MARINO - Aggiornamento 31/ marzo/2009

1012	CODICE E DENOMINAZIONE DELLA CONCESSIONE A.C 25.EA	TITOLARI DELLA CONCESSIONE e relative quote di partecipazione (%) ENI (100) (r.u.)	Data 18/6/1998	PROVVEDIMENTI CONCERNENTI LA CONCESSIONE Natura del provvedimento Attribuzione	Decorrenza 1/1/1997	BUIG XLII - 6	PERIODO DI VIGENZA -	SCADENZA 01/01/2017	AREA (Kmq) 25,88	UBICAZIONE DELLA CONCESSIONE ZONA A (25,88)
1013	CODICE E DENOMINAZIONE DELLA CONCESSIONE A.C 26.EA	TITOLARI DELLA CONCESSIONE e relative quote di partecipazione (%) ENI (100) (r.u.)	Data 18/6/1998	PROVVEDIMENTI CONCERNENTI LA CONCESSIONE Natura del provvedimento Attribuzione	Decorrenza 1/1/1997	BUIG XLII - 6	PERIODO DI VIGENZA -	SCADENZA 01/01/2017	AREA (Kmq) 131,25	UBICAZIONE DELLA CONCESSIONE ZONA A (131,25)
1014	CODICE E DENOMINAZIONE DELLA CONCESSIONE A.C 27.EA	TITOLARI DELLA CONCESSIONE e relative quote di partecipazione (%) ENI (100) (r.u.)	Data 18/6/1998	PROVVEDIMENTI CONCERNENTI LA CONCESSIONE Natura del provvedimento Attribuzione	Decorrenza 1/1/1997	BUIG XLII - 6	PERIODO DI VIGENZA -	SCADENZA 01/01/2017	AREA (Kmq) 110	UBICAZIONE DELLA CONCESSIONE ZONA A (95) EMILIA ROMAGNA (15)
1015	CODICE E DENOMINAZIONE DELLA CONCESSIONE A.C 28.EA	TITOLARI DELLA CONCESSIONE e relative quote di partecipazione (%) ENI (100) (r.u.)	Data 18/6/1998	PROVVEDIMENTI CONCERNENTI LA CONCESSIONE Natura del provvedimento Attribuzione	Decorrenza 1/1/1997	BUIG XLII - 6	PERIODO DI VIGENZA -	SCADENZA 01/01/2017	AREA (Kmq) 76,42	UBICAZIONE DELLA CONCESSIONE ZONA A (76,42)
1016	CODICE E DENOMINAZIONE DELLA CONCESSIONE A.C 29.EA	TITOLARI DELLA CONCESSIONE e relative quote di partecipazione (%) ENI (100) (r.u.)	Data 18/6/1998	PROVVEDIMENTI CONCERNENTI LA CONCESSIONE Natura del provvedimento Attribuzione	Decorrenza 1/1/1997	BUIG XLII - 6	PERIODO DI VIGENZA -	SCADENZA 01/01/2017	AREA (Kmq) 81,85	UBICAZIONE DELLA CONCESSIONE ZONA A (81,85)
1017	CODICE E DENOMINAZIONE DELLA CONCESSIONE A.C 30.EA	TITOLARI DELLA CONCESSIONE e relative quote di partecipazione (%) ENI (100) (r.u.)	Data 18/6/1998	PROVVEDIMENTI CONCERNENTI LA CONCESSIONE Natura del provvedimento Attribuzione	Decorrenza 1/1/1997	BUIG XLII - 6	PERIODO DI VIGENZA -	SCADENZA 01/01/2017	AREA (Kmq) 114,37	UBICAZIONE DELLA CONCESSIONE ZONA A (114,37)
1018	CODICE E DENOMINAZIONE DELLA CONCESSIONE A.C 31.EA	TITOLARI DELLA CONCESSIONE e relative quote di partecipazione (%) ENI (100) (r.u.)	Data 18/6/1998	PROVVEDIMENTI CONCERNENTI LA CONCESSIONE Natura del provvedimento Attribuzione	Decorrenza 1/1/1997	BUIG XLII - 6	PERIODO DI VIGENZA -	SCADENZA 01/01/2017	AREA (Kmq) 82,19	UBICAZIONE DELLA CONCESSIONE ZONA A (82,19)

ELENCO DELLE CONCESSIONI DI COLTIVAZIONE ACCORDATE NEL SOTTOFONDO MARINO - Aggiornamento 31/marzo/2009

1019	CODICE E DENOMINAZIONE DELLA CONCESSIONE A.C 32.AG	TITOLARI DELLA CONCESSIONE e relative quote di partecipazione (%) ENI (100) (r.u.)	PROVVEDIMENTI CONCERNENTI LA CONCESSIONE Data 16/2/1999 4/7/2001 Natura del provvedimento Conferimento Approvazione nuovo programma di ricerca	Decorrenza 30/11/1994 4/7/2001	BUIG XLIII - 3 XLV - 8	PERIODO DI VIGENZA -	SCADENZA 30/11/2024	AREA (Kmq) 190,04	UBICAZIONE DELLA CONCESSIONE ZONA A (190,04)
1020	CODICE E DENOMINAZIONE DELLA CONCESSIONE B.C 22.AG	TITOLARI DELLA CONCESSIONE e relative quote di partecipazione (%) ENI (100) (r.u.)	PROVVEDIMENTI CONCERNENTI LA CONCESSIONE Data 2/2/2000 Natura del provvedimento Conferimento	Decorrenza 1/10/1994	BUIG XLIV - 2	PERIODO DI VIGENZA -	SCADENZA 01/10/2014	AREA (Kmq) 76,63	UBICAZIONE DELLA CONCESSIONE ZONA B (76,63)
1021	CODICE E DENOMINAZIONE DELLA CONCESSIONE A.C 33.AG	TITOLARI DELLA CONCESSIONE e relative quote di partecipazione (%) ENI (100) (r.u.)	PROVVEDIMENTI CONCERNENTI LA CONCESSIONE Data 16/11/2000 31/7/2001 12/1/2004 Natura del provvedimento Conferimento Riduzione Riduzione	Decorrenza 26/1/1996 31/7/2001 12/1/2004	BUIG XLIV - 12 XLV - 10 XLVIII - 2	PERIODO DI VIGENZA -	SCADENZA 26/01/2016	AREA (Kmq) 78,4	UBICAZIONE DELLA CONCESSIONE ZONA A (78,4)
1022	CODICE E DENOMINAZIONE DELLA CONCESSIONE A.C 34.AG	TITOLARI DELLA CONCESSIONE e relative quote di partecipazione (%) ENI (100) (r.u.)	PROVVEDIMENTI CONCERNENTI LA CONCESSIONE Data 7/7/2006 Natura del provvedimento Conferimento	Decorrenza 19/6/2004	BUIG L - 8	PERIODO DI VIGENZA -	SCADENZA 19/06/2024	AREA (Kmq) 147,3	UBICAZIONE DELLA CONCESSIONE ZONA A (147,3)

ELENCO DEI PERMESSI DI PROSPEZIONE ACCORDATI NEL SOTTOFONDO MARINO - Aggiornamento 31/marzo/2009

**PERMESSI DI PROSPEZIONE ACCORDATI NEL SOTTOFONDO MARINO
RIPORTARE LE LEGGI RELATIVE ALLA PROSPEZIONE**

Nel sottofondo marino sono vigenti n. 2 PERMESSI DI PROSPEZIONE per complessivi 1114,06 Km^q

Zona marina	Numero permessi	Superficie (Km ^q)
ZONA E	2	1.114,06

Nota:
Nel caso di titoli afferenti a due o più zone finitime, a ciascuna di tali zone viene attribuita la parte di area del titolo minerario ad essa afferente e l'unità mineraria viene attribuita alla zona cui compete la parte maggiore dell'area del titolo medesimo

1	CODICE E DENOMINAZIONE DEL PERMESSO	TITOLARI DEL PERMESSO e relative quote di partecipazione (%)	PROVVEDIMENTI CONCERNENTI IL PERMESSO		PERIODO DI VIGENZA	SCADENZA	AREA (Km ^q)	UBICAZIONE DEL PERMESSO
			Data	Natura del provvedimento				
	E.P.1.SA	SARAS (100) (r.u.)	25/2/2009	Conferimento	-	25/02/2010	480,62	ZONA E (480,62)
	2							
	CODICE E DENOMINAZIONE DEL PERMESSO	TITOLARI DEL PERMESSO e relative quote di partecipazione (%)	PROVVEDIMENTI CONCERNENTI IL PERMESSO		PERIODO DI VIGENZA	SCADENZA	AREA (Km ^q)	UBICAZIONE DEL PERMESSO
	E.P.2.SA	SARAS (100) (r.u.)	Data	Natura del provvedimento				
			25/2/2009	Conferimento	-	25/02/2010	633,44	ZONA E (633,44)

ELENCO DELLE CONCESSIONI DI STOCCAGGIO ACCORDATE NELLA TERRAFERMA - Aggiornamento 31/marzo/2009

CONCESSIONI DI STOCCAGGIO ACCORDATE NELLA TERRAFERMA

Legge 26 aprile 1974, n. 170 e Decreto Legislativo 25 novembre 1996, n. 625

Nella terraferma sono vigenti n. 12 CONCESSIONI DI STOCCAGGIO per complessivi 809,19 Km²

Regione	Numero concessioni	Superficie (Km ²)
ABRUZZO	2	101,17
EMILIA ROMAGNA	4	336,25
LOMBARDIA	5	276,82
MOLISE	0	6,00
VENETO	1	88,95

Nota:
Nel caso di titoli afferenti a due o più regioni limitime, a ciascuna di tali regioni viene attribuita la parte di area del titolo minerario ad essa afferente e l'unità mineraria viene attribuita alla regione cui compete la parte maggiore dell'area del titolo medesimo

ELENCO DELLE CONCESSIONI DI STOCCAGGIO ACCORDATE NELLA TERRAFERMA - Aggiornamento 31/marzo/2009

2794	CODICE E DENOMINAZIONE DELLA CONCESSIONE CELLINO STOCCAGGIO	TITOLARI DELLA CONCESSIONE e relative quote di partecipazione (%) EDISON STOCCAGGIO (100) (r.u.)	PROVVEDIMENTI CONCERNENTI LA CONCESSIONE Data 10/12/1984 16/7/1985 20/11/1987 22/4/1991 12/5/1992 2/9/1993 2/9/1993 27/9/2001 23/11/2004 Natura del provvedimento Conferimento Cambio intestazione Modifica programma lavoro Trasferimento titolarità Cambio intestazione Trasferimento titolarità Cambio intestazione Conferma Trasferimento	PERIODO DI VIGENZA - - - - - - - - - - -	SCADENZA 10/12/2014	AREA (Kmq) 30,3786	UBICAZIONE DELLA CONCESSIONE ABRUZZO (30,3786) Teramo
2810	CODICE E DENOMINAZIONE DELLA CONCESSIONE FIUME TRESTE STOCCAGGIO	TITOLARI DELLA CONCESSIONE e relative quote di partecipazione (%) STOGIT (100) (r.u.)	PROVVEDIMENTI CONCERNENTI LA CONCESSIONE Data 14/6/1982 27/2/1991 13/2/1998 11/2/2002 11/2/2002 22/2/2002 Natura del provvedimento Conferimento Modifica programma lavoro Cambio intestazione Delimitazione area Conferma Cambio intestazione	PERIODO DI VIGENZA - - - - - - -	SCADENZA 14/06/2012	AREA (Kmq) 76,79	UBICAZIONE DELLA CONCESSIONE ABRUZZO (70,79) MOLISE (6) Campobasso
2813	CODICE E DENOMINAZIONE DELLA CONCESSIONE SETTALA STOCCAGGIO	TITOLARI DELLA CONCESSIONE e relative quote di partecipazione (%) STOGIT (100) (r.u.)	PROVVEDIMENTI CONCERNENTI LA CONCESSIONE Data 5/5/1999 15/10/2001 22/2/2002 Natura del provvedimento Attribuzione Conferma Cambio intestazione	PERIODO DI VIGENZA - - -	SCADENZA 01/01/2017	AREA (Kmq) 50,73	UBICAZIONE DELLA CONCESSIONE LOMBARDIA (50,73) Lodi Milano
2814	CODICE E DENOMINAZIONE DELLA CONCESSIONE COLLALTO STOCCAGGIO	TITOLARI DELLA CONCESSIONE e relative quote di partecipazione (%) EDISON STOCCAGGIO (100) (r.u.)	PROVVEDIMENTI CONCERNENTI LA CONCESSIONE Data 16/6/1994 27/9/2001 23/11/2004 Natura del provvedimento Conferimento Conferma Trasferimento	PERIODO DI VIGENZA - - -	SCADENZA 16/06/2024	AREA (Kmq) 88,95	UBICAZIONE DELLA CONCESSIONE VENETO (88,95) Treviso
2892	CODICE E DENOMINAZIONE DELLA CONCESSIONE CORTEMAGGIORE STOCCAGGIO	TITOLARI DELLA CONCESSIONE e relative quote di partecipazione (%) STOGIT (100) (r.u.)	PROVVEDIMENTI CONCERNENTI LA CONCESSIONE Data 5/5/1999 15/10/2001 22/2/2002 Natura del provvedimento Attribuzione Conferma Cambio intestazione	PERIODO DI VIGENZA - - -	SCADENZA 01/01/2017	AREA (Kmq) 81,61	UBICAZIONE DELLA CONCESSIONE EMILIA ROMAGNA (81,61) Parma Piacenza

ELENCO DELLE CONCESSIONI DI STOCCAGGIO ACCORDATE NELLA TERRAFERMA - Aggiornamento 31/marzo/2009

2896	CODICE E DENOMINAZIONE DELLA CONCESSIONE	TITOLARI DELLA CONCESSIONE e relative quote di partecipazione (%)	PROVVEDIMENTI CONCERNENTI LA CONCESSIONE			PERIODO DI VIGENZA	SCADENZA	AREA (Kmq)	UBICAZIONE DELLA CONCESSIONE
	RIPALTA STOCCAGGIO	STOGIT (100) (r.u.)	Data	Natura del provvedimento	Decorrenza	BUIG	01/01/2017	62,96	LOMBARDIA (62,96) Cremona
			5/5/1999	Attribuzione	1/1/1997	XLIII - 6			
			27/9/2001	Conferma	27/9/2001	XLV - 10			
			22/2/2002	Cambio intestazione	31/10/2001	XLVI - 3			
2903	CODICE E DENOMINAZIONE DELLA CONCESSIONE	TITOLARI DELLA CONCESSIONE e relative quote di partecipazione (%)	PROVVEDIMENTI CONCERNENTI LA CONCESSIONE			PERIODO DI VIGENZA	SCADENZA	AREA (Kmq)	UBICAZIONE DELLA CONCESSIONE
	BRUGHERIO STOCCAGGIO	STOGIT (100) (r.u.)	Data	Natura del provvedimento	Decorrenza	BUIG	01/01/2017	57,85	LOMBARDIA (57,85) Milano
			5/5/1999	Attribuzione	1/1/1997	XLIII - 6			
			27/9/2001	Conferma	27/9/2001	XLV - 10			
			22/2/2002	Cambio intestazione	31/10/2001	XLVI - 3			
2907	CODICE E DENOMINAZIONE DELLA CONCESSIONE	TITOLARI DELLA CONCESSIONE e relative quote di partecipazione (%)	PROVVEDIMENTI CONCERNENTI LA CONCESSIONE			PERIODO DI VIGENZA	SCADENZA	AREA (Kmq)	UBICAZIONE DELLA CONCESSIONE
	MINERBIO STOCCAGGIO	STOGIT (100) (r.u.)	Data	Natura del provvedimento	Decorrenza	BUIG	01/01/2017	68,61	EMILIA ROMAGNA (68,61) Bologna
			5/5/1999	Attribuzione	1/1/1997	XLIII - 6			
			27/9/2001	Conferma	27/9/2001	XLV - 10			
			22/2/2002	Cambio intestazione	31/10/2001	XLVI - 3			
2912	CODICE E DENOMINAZIONE DELLA CONCESSIONE	TITOLARI DELLA CONCESSIONE e relative quote di partecipazione (%)	PROVVEDIMENTI CONCERNENTI LA CONCESSIONE			PERIODO DI VIGENZA	SCADENZA	AREA (Kmq)	UBICAZIONE DELLA CONCESSIONE
	SERGNANO STOCCAGGIO	STOGIT (100) (r.u.)	Data	Natura del provvedimento	Decorrenza	BUIG	01/01/2017	42,31	LOMBARDIA (42,31) Bergamo Cremona
			5/5/1999	Attribuzione	1/1/1997	XLIII - 6			
			15/10/2001	Conferma	15/10/2001	XLV - 11			
			22/2/2002	Cambio intestazione	31/10/2001	XLVI - 3			
2921	CODICE E DENOMINAZIONE DELLA CONCESSIONE	TITOLARI DELLA CONCESSIONE e relative quote di partecipazione (%)	PROVVEDIMENTI CONCERNENTI LA CONCESSIONE			PERIODO DI VIGENZA	SCADENZA	AREA (Kmq)	UBICAZIONE DELLA CONCESSIONE
	SABBIONCELLO STOCCAGGIO	STOGIT (100) (r.u.)	Data	Natura del provvedimento	Decorrenza	BUIG	01/01/2017	100,15	EMILIA ROMAGNA (100,15) Ferrara
			5/5/1999	Attribuzione	1/1/1997	XLIII - 6			
			15/10/2001	Ridenominazione e conferma	15/10/2001	XLV - 11			
			22/2/2002	Cambio intestazione	31/10/2001	XLVI - 3			
2922	CODICE E DENOMINAZIONE DELLA CONCESSIONE	TITOLARI DELLA CONCESSIONE e relative quote di partecipazione (%)	PROVVEDIMENTI CONCERNENTI LA CONCESSIONE			PERIODO DI VIGENZA	SCADENZA	AREA (Kmq)	UBICAZIONE DELLA CONCESSIONE
	ALFONSINE STOCCAGGIO	STOGIT (100) (r.u.)	Data	Natura del provvedimento	Decorrenza	BUIG	01/01/2017	85,88	EMILIA ROMAGNA (85,88) Ravenna
			4/8/1999	Attribuzione	1/1/1997	XLIII - 9			
			27/9/2001	Conferma	27/9/2001	XLV - 10			
			22/2/2002	Cambio intestazione	31/10/2001	XLVI - 3			
2923	CODICE E DENOMINAZIONE DELLA CONCESSIONE	TITOLARI DELLA CONCESSIONE e relative quote di partecipazione (%)	PROVVEDIMENTI CONCERNENTI LA CONCESSIONE			PERIODO DI VIGENZA	SCADENZA	AREA (Kmq)	UBICAZIONE DELLA CONCESSIONE
	BORDOLANO STOCCAGGIO	STOGIT (100) (r.u.)	Data	Natura del provvedimento	Decorrenza	BUIG	06/11/2021	62,97	LOMBARDIA (62,97) Cremona Brescia
			6/11/2001	Conferimento	6/11/2001	XLV - 12			
			20/6/2003	Cambio intestazione	7/3/2003	XLIX - 6			

ELENCO DEI PERMESSI DI RICERCA DI RISORSE GEOTERMICHE ACCORDATI NELLA TERRAFERMA - Aggiornamento 31/marzo/2009

PERMESSI DI RICERCA DI RISORSE GEOTERMICHE ACCORDATI NELLA TERRAFERMA

Legge 9 dicembre 1986, n. 896

Nella terraferma sono vigenti n. 5 PERMESSI DI RICERCA DI RISORSE GEOTERMICHE per complessivi 69,39 Km²

Regione	Numero permessi	Superficie (Km ²)
TOSCANA	4	66,99
VENETO	1	2,40

Nota:
Nel caso di titoli afferenti a due o più regioni limitime, a ciascuna di tali regioni viene attribuita la parte di area del titolo minerario ad essa afferente e l'unità mineraria viene attribuita alla regione cui compete la parte maggiore dell'area del titolo medesimo

ELENCO DEI PERMESSI DI RICERCA DI RISORSE GEOTERMICHE ACCORDATI NELLA TERRAFERMA - Aggiornamento 31/marzo/2009

30	CODICE E DENOMINAZIONE DEL PERMESSO LA FABBRICA	TITOLARI DEL PERMESSO e relative quote di partecipazione (%) BRIGHENTI GABRIELE AZIENDA AGRICOLA (100) (r.u.)	PROVVEDIMENTI CONCERNENTI IL PERMESSO Data 7/5/1998 Natura del provvedimento Conferimento	PERIODO DI VIGENZA 1° periodo 7/5/1998	SCADENZA 07/05/2002	AREA (Kmq) 2,4	UBICAZIONE DEL PERMESSO VENETO (2,4) Venezia
31	CODICE E DENOMINAZIONE DEL PERMESSO MACCHIA AL TORO	TITOLARI DEL PERMESSO e relative quote di partecipazione (%) ERGA (100) (r.u.)	PROVVEDIMENTI CONCERNENTI IL PERMESSO Data 27/5/1998 10/3/2000 24/5/2002 Natura del provvedimento Conferimento Trasferimento Proroga	PERIODO DI VIGENZA 1° periodo 27/5/1998 1/10/1999 27/5/2002	SCADENZA 27/05/2004	AREA (Kmq) 25,11	UBICAZIONE DEL PERMESSO TOSCANA (25,11) Grosseto
32	CODICE E DENOMINAZIONE DEL PERMESSO MONTECASTELLI	TITOLARI DEL PERMESSO e relative quote di partecipazione (%) ENEL GREEN POWER (100) (r.u.)	PROVVEDIMENTI CONCERNENTI IL PERMESSO Data 22/7/2002 Natura del provvedimento Conferimento	PERIODO DI VIGENZA 1° periodo 22/7/2002	SCADENZA 22/07/2006	AREA (Kmq) 27,56	UBICAZIONE DEL PERMESSO TOSCANA (27,56) Siena Pisa
33	CODICE E DENOMINAZIONE DEL PERMESSO CAPALLE	TITOLARI DEL PERMESSO e relative quote di partecipazione (%) COMUNE DI CAMPI BISENZIO (100) (r.u.)	PROVVEDIMENTI CONCERNENTI IL PERMESSO Data 28/9/2004 Natura del provvedimento Conferimento	PERIODO DI VIGENZA 1° periodo 28/9/2004	SCADENZA 28/9/2004	AREA (Kmq) 4,5	UBICAZIONE DEL PERMESSO TOSCANA (4,5) Firenze
34	CODICE E DENOMINAZIONE DEL PERMESSO MEZZANA	TITOLARI DEL PERMESSO e relative quote di partecipazione (%) COMUNE DI PRATO (100) (r.u.)	PROVVEDIMENTI CONCERNENTI IL PERMESSO Data 28/9/2004 Natura del provvedimento Conferimento	PERIODO DI VIGENZA 1° periodo 28/9/2004	SCADENZA 28/9/2004	AREA (Kmq) 9,82	UBICAZIONE DEL PERMESSO TOSCANA (9,82) Firenze

ELENCO DELLE CONCESSIONI DI COLTIVAZIONE DI RISORSE GEOTERMICHE ACCORDATE NELLA TERRAFERMA - Aggiornamento 31/marzo/2009

CONCESSIONI DI COLTIVAZIONE DI RISORSE GEOTERMICHE ACCORDATE NELLA TERRAFERMA

Legge 9 dicembre 1986, n. 896

Nella terraferma sono vigenti n. 15 CONCESSIONI DI COLTIVAZIONE DI RISORSE GEOTERMICHE per complessivi 760,76 Km²

Regione	Numero concessioni	Superficie (Km ²)
EMILIA ROMAGNA	1	31,72
LAZIO	4	194,17
TOSCANA	8	492,95
UMBRIA	1	39,40
VENETO	1	2,52

Nota:
Nel caso di titoli afferenti a due o più regioni limitime, a ciascuna di tali regioni viene attribuita la parte di area del titolo minerario ad essa afferente e l'unità mineraria viene attribuita alla regione cui compete la parte maggiore dell'area del titolo medesimo

ELENCO DELLE CONCESSIONI DI COLTIVAZIONE DI RISORSE GEOTERMICHE ACCORDATE NELLA TERRAFERMA - Aggiornamento 31/marzo/2009

5	CODICE E DENOMINAZIONE DELLA CONCESSIONE	TITOLARI DELLA CONCESSIONE e relative quote di partecipazione (%)	PROVVEDIMENTI CONCERNENTI LA CONCESSIONE			PERIODO DI VIGENZA	SCADENZA	AREA (Kmq)	UBICAZIONE DELLA CONCESSIONE
			Data	Natura del provvedimento	Decorrenza				
	BAGNORE	ERGA (100) (r.u.)	4/5/1962	Conferimento	4/5/1962	XLVII -		TOSCANA (45,87)	
			6/8/1993	Proroga e ripermetrizzazione	4/5/1987	XXXVII - 9		Grosseto	
			9/4/1998	Proroga e ripermetrizzazione	4/5/1997	XLII - 6			
			10/3/2000	Trasferimento	1/10/1999	XLIV - 5			
	Nota: Presentata istanza di proroga pubblicata nel B.U.I.G. Anno XLIX - N. 12.								
11	PIANCASTAGNAIO	ERGA (100) (r.u.)	25/12/1968	Conferimento	28/12/1968	XLVII -		TOSCANA (47,91)	
			20/1/1994	Classificazione conferma e ripermetrizzazione	20/1/1994	XXXVIII - 2		Sienna	
			10/3/2000	Trasferimento	1/10/1999	XLIV - 5			
12	RIO SECCO	ERGA (100) (r.u.)	16/1/1970	Conferimento	16/1/1970	XLVII -		TOSCANA (55,25)	
			30/12/1994	Classificazione conferma e ripermetrizzazione	30/12/1994	XXXIX - 1		Pisa	
			30/12/1994	Ampliamento	30/12/1994	XXXIX - 1		Grosseto	
			10/3/2000	Trasferimento	1/10/1999	XLIV - 5			
15	FERRARA	ENI (50) (r.u.) ERGA (50)	19/7/1984	Conferimento	19/7/1984	XLVII -		EMILIA ROMAGNA (31,72)	
			4/1/1994	Classificazione conferma e ripermetrizzazione	4/1/1994	XXXVIII - 3		Ferrara	
			13/2/1998	Cambio intestazione quota	1/1/1998	XLII - 3			
			10/3/2000	Trasferimento quota	1/10/1999	XLIV - 5			
17	VICENZA	ENI (50) (r.u.) ENEL (50)	22/7/1985	Conferimento	22/7/1985	XLVII -		VENETO (2,52)	
			13/2/1998	Cambio intestazione quota	1/1/1998	XLII - 3		Vicenza	
			16/3/1999	Classificazione conferma e ripermetrizzazione	16/3/1999	XLIII - 4			

ELENCO DELLE CONCESSIONI DI COLTIVAZIONE DI RISORSE GEOTERMICHE ACCORDATE NELLA TERRAFERMA - Aggiornamento 31/ marzo/2009

19	CODICE E DENOMINAZIONE DELLA CONCESSIONE	TITOLARI DELLA CONCESSIONE e relative quote di partecipazione (%)	PROVVEDIMENTI CONCERNENTI LA CONCESSIONE				PERIODO DI VIGENZA	SCADENZA	AREA (Kmq)	UBICAZIONE DELLA CONCESSIONE
			Data	Natura del provvedimento	Decorrenza	BUIG				
	VALENTANO	ERGA (100) (r.u.)	9/10/1986 26/2/1993 3/4/1994	Natura del provvedimento Conferimento Trasferimento quota Classificazione conferma e riperimetrazione	9/10/1986 7/7/1992 3/4/1994	XLVII - XXXVII - 9 XXXVIII - 4	-	09/10/2011	111,15	LAZIO (111,15) Viterbo
			9/10/1995 10/3/2000	Ampliamento Trasferimento	9/10/1995 1/10/1999	XXXIX - 11 XLIV - 5				
	20									
	TORRE ALFINA	ERGA (100) (r.u.)	7/3/1991 26/8/1996 10/3/2000	Natura del provvedimento Conferimento Modifica programma lavoro Trasferimento	30/12/1988 26/8/1996 1/10/1999	XXXV - 8 XL - 9 XLIV - 5	-	30/12/2013	58,63	UMBRIA (39,4) Terni LAZIO (19,23) Viterbo
	21									
	CANNETO	ERGA (100) (r.u.)	1/8/1991 21/10/1994 10/3/2000	Natura del provvedimento Conferimento Riperimetrazione Trasferimento	9/7/1990 7/3/1994 1/10/1999	XXXVI - 4 XXXVIII - 11 XLIV - 5	-	09/07/2020	52,74	TOSCANA (52,74) Pisa
	22									
	LARDERELLO	ENEL GREEN POWER (100) (r.u.)	7/3/1994 10/3/2000 19/10/2004	Natura del provvedimento Classificazione unificazione e riperimetrazione Trasferimento Modifica programma lavoro	7/3/1994 1/10/1999 19/10/2004	XXXVIII - 4 XLIV - 5 XLIX - 2	-	07/03/2024	82,74	TOSCANA (82,74) Siena Pisa
	23									
	LUSTIGNANO	ERGA (100) (r.u.)	7/3/1994 10/3/2000	Natura del provvedimento Classificazione unificazione e riperimetrazione Trasferimento	7/3/1994 1/10/1999	XXXVIII - 4 XLIV - 5	-	07/03/2024	77,85	TOSCANA (77,85) Siena Grosseto Pisa
	24									
	BORGIO PANTANO	ERSAL (60) (r.u.) ALBANI VINCENZO E RUGGERI ITALIANA (40)	7/3/1994	Natura del provvedimento Classificazione e conferimento	7/3/1994	XXXVIII - 4	-	07/03/2024	2,55	LAZIO (2,55) Roma

ELENCO DELLE CONCESSIONI DI COLTIVAZIONE DI RISORSE GEOTERMICHE ACCORDATE NELLA TERRAFERMA - Aggiornamento 31/ marzo/2009

25	CODICE E DENOMINAZIONE DELLA CONCESSIONE	TITOLARI DELLA CONCESSIONE e relative quote di partecipazione (%)	PROVVEDIMENTI CONCERNENTI LA CONCESSIONE			PERIODO DI VIGENZA	SCADENZA	AREA (Kmq)	UBICAZIONE DELLA CONCESSIONE
			Data	Natura del provvedimento	Decorrenza				
	MARTA	ERGA (100) (r.u.)	30/12/1994 19/2/1998 10/3/2000	Natura del provvedimento Classificazione e conferimento Proroga termine esecuzione programma lavori Trasferimento	30/12/1994 19/2/1998 1/10/1999	- XLII - 3 XLIV - 5	30/12/2014 40,82	LAZIO (40,82) Viterbo	
	26								
	TRAVALE	ERGA (100) (r.u.)	30/12/1994 10/3/2000	Natura del provvedimento Classificazione unificazione e ripermetrazione Trasferimento	30/12/1994 1/10/1999	- XLIV - 5	30/12/2024 85,39	TOSCANA (85,39) Pisa Grosseto Siena	
	27								
	CESANO	ERGA (100) (r.u.)	4/12/1995 10/3/2000	Natura del provvedimento Classificazione e conferimento Trasferimento	27/6/1994 1/10/1999	XL - 1 XLIV - 5	27/06/2024 20,42	LAZIO (20,42) Roma	
	28								
	CHIUSDINO	ERGA (100) (r.u.)	29/1/1999 10/3/2000 1/10/2001	Natura del provvedimento Classificazione e conferimento Trasferimento Modifica programma lavoro	3/1/1999 1/10/1999 1/10/2001	XLIII - 3 XLIV - 5 XLV - 11	03/01/2029 45,2	TOSCANA (45,2) Siena Grosseto	

ELENCO DELLE DITTE TITOLARI, RAPPRESENTANTI UNICHE E CONTITOLARI DI TITOLI MINERARI PER LA RICERCA E LA COLTIVAZIONE DI IDROCARBURI E DI RISORSE GEOTERMICHE

Aggiornamento 31/marzo/2009

ALBANI VINCENZO E RUGGERI ITALIANA

S.a.S., (c.f. n. 0078840080) con sede in Civitavecchia (RM) località Borgo Pantano, S. Agostino, Via Fontanetta (C.A.P. 00053).

TITOLI IN CUI LA DITTA E' PRESENTE

CONCESSIONI DI COLTIVAZIONE DI RISORSE GEOTERMICHE IN TERRAFERMA		
	Numero titoli	Superficie pro-quota (Kmq)
Contitolare	1	1,02
	BORGIO PANTANO	
Total	1	1,02

Completivamente ALBANI VINCENZO E RUGGERI ITALIANA è presente in 1 titolo per una superficie pro-quota totale di 1,02 Kmq

JOINT-VENTURES

ERSAL	
	BORGIO PANTANO

ALEANNA RESOURCES

LLC, c.f. n. 01126490778, con sede legale in Delaware (U.S.A.), sede secondaria in Matera, Via XX Settembre, 45 e domicilio eletto in Roma, c/o lo Studio Legale Emanuele Turco, Viale G. Rossini, 9, C.a.p. 00198.

TITOLI IN CUI LA DITTA E' PRESENTE

PERMESSI DI RICERCA IN TERRAFERMA		
	Numero titoli	Superficie pro-quota (Kmq)
Un co titolare	3	706,95
	PONTE DEI GRILLI	
	PONTE DEL DIAVOLO	
	CORTE DEI SIGNORI	
Total	3	706,95

Completivamente ALEANNA RESOURCES è presente in 3 titoli per una superficie pro-quota totale di 706,95 Kmq

APENNINE ENERGY

S.r.l. (c.f. n. 01348720358), con sede legale ed uffici in Roma, Via Alberico II, 31 (C.a.p. 00193).

TITOLI IN CUI LA DITTA E' PRESENTE

CONCESSIONI DI COLTIVAZIONE IN TERRAFERMA		
	Numero titoli	Superficie pro-quota (Kmq)
Rappresentante unico	1	23,47
	FONTE S. DAMIANO	
Total	1	23,47

Completivamente APENNINE ENERGY è presente in 1 titolo per una superficie pro-quota totale di 23,47 Kmq

JOINT-VENTURES

ITALMIN EXPLORATION	
	FONTE S. DAMIANO

ASCENT RESOURCES ITALIA

S.r.l. (c.f. n. 13140670152) con sede legale in Roma, Via Cassia 1020 (C.a.p. 00189) e sede amministrativa in San Donato Milanese, Via Emilia, 20 (C.a.p. 20097).

TITOLI IN CUI LA DITTA E' PRESENTE

PERMESSI DI RICERCA IN TERRAFERMA		
	Numero titoli	Superficie pro-quota (Kmq)
Un co titolare	2	827,90
	CENTO BASTIGLIA	
Rappresentante unico	1	143,29
	FIUME ARRONE	
Total	3	971,19

Completivamente ASCENT RESOURCES ITALIA è presente in 3 titoli per una superficie pro-quota totale di 971,19 Kmq

JOINT-VENTURES

ITALMIN EXPLORATION	
	FIUME ARRONE
MEDOILGAS CIVITA	
	FIUME ARRONE

AUDAX ENERGY

S.r.l. (c.f. n. 09986991009), con sede in Roma, Via Guerrieri, 5.

TITOLI IN CUI LA DITTA E' PRESENTE

PERMESSI DI RICERCA NEL SOTTOFONDO MARINO		
	Numero titoli	Superficie pro-quota (Kmq)
Un co titolare	1	657,19
	G.R 15.PU	
Total	1	657,19

Completivamente AUDAX ENERGY è presente in 1 titolo per una superficie pro-quota totale di 657,19 Kmq

ELENCO DELLE DITTE - Aggiornamento 31/marzo/2009

AZIENDA DEMANIALE DI SALSOMAGGIORE

(c.f. n. 00153990346) con sede in Salsomaggiore Terme (PR), Via Roma, 9 (C.A.P. 43039)

TITOLI IN CUI LA DITTA E' PRESENTE

CONCESSIONI DI COLTIVAZIONE IN TERRAFERMA		
	Numero titoli	Superficie pro-quota (Kmq)
Un co titolare	2	13,91
	SALSOMAGGIORE I SALSOMAGGIORE II	
Total	2	13,91

Compressivamente AZIENDA DEMANIALE DI SALSOMAGGIORE è presente in 2 titoli per una superficie pro-quota totale di 13,91 Kmq

BG GAS INTERNATIONAL BV FILIALE ITALIANA

(c.f. n. 03362070967) con sede in Milano, Piazza Cavour, 2 (C.A.P. 20121).

TITOLI IN CUI LA DITTA E' PRESENTE

PERMESSI DI RICERCA IN TERRAFERMA		
	Numero titoli	Superficie pro-quota (Kmq)
Contitolare	1	156,98
	VIGEVANO	
Total	1	156,98

Compressivamente BG GAS INTERNATIONAL BV FILIALE ITALIANA è presente in 1 titolo per una superficie pro-quota totale di 156,98 Kmq

JOINT-VENTURES

EDISON	
	VIGEVANO
ENI	
	VIGEVANO

BRIGHENTI GABRIELE AZIENDA AGRICOLA

Azienda Agr cola, (c.f. BRGGRL58T23D548K) con sede in San Michele al Tagliamento (VE), Via Conciliazione, 162 (C.A.P. 30028)

TITOLI IN CUI LA DITTA E' PRESENTE

PERMESSI DI RICERCA DI RISORSE GEOTERMICHE IN TERRAFERMA		
	Numero titoli	Superficie pro-quota (Kmq)
Un co titolare	1	2,40
	LA FABBRICA	
Total	1	2,40

Compressivamente BRIGHENTI GABRIELE AZIENDA AGRICOLA è presente in 1 titolo per una superficie pro-quota totale di 2,4 Kmq

CH4 LIZZANO

S.a.s. di Paolo Bonucci & C., (c.f. n. 00671920379) con sede in Lizzano in Belvedere (BO), Via III Novembre, 51 (C.A.P. 40042)

TITOLI IN CUI LA DITTA E' PRESENTE

CONCESSIONI DI COLTIVAZIONE IN TERRAFERMA		
	Numero titoli	Superficie pro-quota (Kmq)
Un co titolare	2	3,25
	POZZA GRECCHIA	
Total	2	3,25

Compressivamente CH4 LIZZANO è presente in 2 titoli per una superficie pro-quota totale di 3,25 Kmq

COMPAGNIA GENERALE IDROCARBURI

S.r.l. (c.f. n. 08098211009) con sede legale in Roma, Via Cavour, 44 (C.a.p. 00184).

TITOLI IN CUI LA DITTA E' PRESENTE

PERMESSI DI RICERCA IN TERRAFERMA		
	Numero titoli	Superficie pro-quota (Kmq)
Un co titolare	1	190,87
	ALTEDO	
Contitolare	1	90,08
	CODOGNO	
Total	2	280,95

Compressivamente COMPAGNIA GENERALE IDROCARBURI è presente in 2 titoli per una superficie pro-quota totale di 280,95 Kmq

JOINT-VENTURES

EDISON	
	CODOGNO
SVILUPPO RISORSE NATURALI	
	CODOGNO

COMUNE DI CAMPI BISENZIO

Comune in provincia di Firenze, con sede in Piazza Dante, 36 (C.A.P. 50013)

TITOLI IN CUI LA DITTA E' PRESENTE

PERMESSI DI RICERCA DI RISORSE GEOTERMICHE IN TERRAFERMA		
	Numero titoli	Superficie pro-quota (Kmq)
Un co titolare	1	4,50
	CAPALLE	
Total	1	4,50

Compressivamente COMUNE DI CAMPI BISENZIO è presente in 1 titolo per una superficie pro-quota totale di 4,5 Kmq

ELENCO DELLE DITTE - Aggiornamento 31/marzo/2009

COMUNE DI PRATO

Comune in provincia di Firenze, con sede in Piazza del Comune, 2 (C.A.P. 59100)

TITOLI IN CUI LA DITTA E' PRESENTE

PERMESSI DI RICERCA DI RISORSE GEOTERMICHE IN TERRAFERMA		
	Numero titoli	Superficie pro-quota (Kmq)
Un co titolare	1	9,82
	MEZZANA	
Total	1	9,82

Complessivamente COMUNE DI PRATO è presente in 1 titolo per una superficie pro-quota totale di 9,82 Kmq

ELENCO DELLE DITTE - Aggiornamento 31/marzo/2009

EDISON

S.p.A. (c.f. n. 06722600019) con sede in Milano, Foro Buonaparte, 31 (C.A.P. 20121).

TITOLI IN CUI LA DITTA E' PRESENTE

PERMESSI DI RICERCA IN TERRAFERMA		
	Numero titoli	Superficie pro-quota (Kmq)
Un co titolare	2	1.412,71
	NIBBIANO TORRENTE PARMA	
Rappresentante unico	3	357,99
	TORRENTE LA VELLA CODOGNO MONTE LA ROSSA	
Contitolare	2	138,62
	ZURLENGO VIGEVANO	
Total	7	1.909,33

PERMESSI DI RICERCA NEL SOTTOFONDO MARINO		
	Numero titoli	Superficie pro-quota (Kmq)
Contitolare	3	342,75
	G.R 14.AG A.R 78.RC G.R 13.AG	
Total	3	342,75

CONCESSIONI DI COLTIVAZIONE IN TERRAFERMA		
	Numero titoli	Superficie pro-quota (Kmq)
Un co titolare	3	143,76
	FIUME TENNA MANCHE DI CIMALIA SAN MARCO	
Rappresentante unico	9	286,47
	MONTE URANO MASSERIA SPAVENTO GARAGUSO COLLE DI LAURO TORRENTE MENOCCHIA COLABELLA MONTIGNANO MASSIGNANO MASSERIA MONACO	
Contitolare	15	505,55
	MAFALDA TORRENTE CELONE CANDELA MONTE CASTELLANO MASSERIA ACQUASALSA CASTEL DI LAMA TEMPA ROSSA S. BENEDETTO DEL TRONTO PORTO CIVITANOVA S. ANDREA MONTEGRANARO LUCERA QUARTO CAPPARUCCIA MASSERIA GROTTAVECCHIA	
Total	27	935,79

JOINT-VENTURES

BG GAS INTERNATIONAL BV FILIALE ITALIANA	
	VIGEVANO

COMPAGNIA GENERALE IDROCARBURI	
	CODOGNO

ENI	
	A.C 8.ME A.C 13.AS A.C 14.AS A.C 15.AX A.C 16.AG A.C 17.AG A.C 21.AG A.R 78.RC B.C 8.LF B.C 9.AS B.C 10.AS B.C 11.AS B.C 12.AS B.C 13.AS B.C 14.AS B.C 20.AS B.C 21.AG C.C 6.EO CANDELA CAPPARUCCIA CASTEL DI LAMA COLLE DI LAURO G.R 13.AG G.R 14.AG MASSERIA MONACO MASSERIA SPAVENTO MONTE CASTELLANO MONTE LA ROSSA MONTE URANO MONTEGRANARO QUARTO S. BENEDETTO DEL TRONTO TEMPA ROSSA VIGEVANO ZURLENGO

GAS DELLA CONCORDIA	
	COLABELLA

GAS PLUS ITALIANA	
	B.C 1.LF B.C 2.LF B.C 7.LF COLLE DI LAURO GARAGUSO LUCERA MAFALDA MASSERIA ACQUASALSA MASSERIA GROTTAVECCHIA MASSIGNANO MONTEGRANARO MONTIGNANO PORTO CIVITANOVA S. BENEDETTO DEL TRONTO

MEDOILGAS ITALIA	
	CASTEL DI LAMA LUCERA MASSERIA ACQUASALSA MASSERIA GROTTAVECCHIA S. ANDREA TORRENTE CELONE TORRENTE LA VELLA

PETROREP ITALIANA	
	S. ANDREA TORRENTE MENOCCHIA

SHELL ITALIA E & P	
	MONTE LA ROSSA

SVILUPPO RISORSE NATURALI	
	CASTEL DI LAMA CODOGNO MASSERIA GROTTAVECCHIA

ELENCO DELLE DITTE - Aggiornamento 31/marzo/2009

CONCESSIONI DI COLTIVAZIONE NEL SOTTOFONDO MARINO		
	Numero titoli	Superficie pro-quota (Kmq)
Rappresentante unico	5	654,65
	B.C 8.LF B.C 1.LF B.C 7.LF C.C 6.EO B.C 2.LF	
Contitolare	15	1.184,01
	B.C 14.AS B.C 21.AG B.C 9.AS B.C 10.AS B.C 11.AS A.C 13.AS B.C 13.AS B.C 12.AS A.C 14.AS A.C 15.AX A.C 16.AG A.C 17.AG A.C 21.AG A.C 8.ME B.C 20.AS	
Total	20	1.838,66

Complessivamente EDISON è presente in 57 t toli per una superficie pro-quota totale di 5.026,53 Kmq

EDISON STOCCAGGIO

S.p.A. (c.f. n. 04501620969) con sede in Milano, Foro Buonaparte, 31 (C.A.P. 20121).

TITOLI IN CUI LA DITTA E' PRESENTE

CONCESSIONI DI STOCCAGGIO IN TERRAFERMA		
	Numero titoli	Superficie pro-quota (Kmq)
Un co titolare	2	119,33
	COLLALTO STOCCAGGIO CELLINO STOCCAGGIO	
Total	2	119,33

Complessivamente EDISON STOCCAGGIO è presente in 2 titoli per una superficie pro-quota totale di 119,33 Kmq

ENEL

S.p.A. (c.f. n. 00811720580), Direzione Produzione Geotermica, Divisione Produzione, con sede legale in Pisa, Via Andrea Pisano, 120 (C.A.P. 56122)

TITOLI IN CUI LA DITTA E' PRESENTE

CONCESSIONI DI COLTIVAZIONE DI RISORSE GEOTERMICHE IN TERRAFERMA		
	Numero titoli	Superficie pro-quota (Kmq)
Contitolare	1	1,26
	VICENZA	
Total	1	1,26

Complessivamente ENEL è presente in 1 titolo per una superficie pro-quota totale di 1,26 Kmq

ENEL GREEN POWER

Nuova denominazione assunta dalla Società ERGA a far data dal 28 dicembre 2001.

TITOLI IN CUI LA DITTA E' PRESENTE

PERMESSI DI RICERCA DI RISORSE GEOTERMICHE IN TERRAFERMA		
	Numero titoli	Superficie pro-quota (Kmq)
Un co titolare	1	27,56
	MONTECASTELLI	
Total	1	27,56

CONCESSIONI DI COLTIVAZIONE DI RISORSE GEOTERMICHE IN TERRAFERMA		
	Numero titoli	Superficie pro-quota (Kmq)
Un co titolare	1	82,74
	LARDERELLO	
Total	1	82,74

Complessivamente ENEL GREEN POWER è presente in 2 t toli per una superficie pro-quota totale di 110,3 Kmq

JOINT-VENTURES

ENI	VICENZA
-----	---------

ELENCO DELLE DITTE - Aggiornamento 31/marzo/2009

ENI

S.p.A. (c.f. n. 00484960588) con sede in Roma, Piazzale Enr co Mattei, 1 (C.A.P. 00144) ed uff ci in San Donato Milanese (MI), Via Emilia, 1 (C.A.P. 20097)

TITOLI IN CUI LA DITTA E' PRESENTE

PERMESSI DI RICERCA IN TERRAFERMA		
	Numero titoli	Superficie pro-quota (Kmq)
Un co titolare	7	3.299,05
	MANDURIA FIUME TARO ORTONA MONTE ARAZZECA NOVARA BUCCHIANICO MASSAFRA	
Rappresentante unico	5	1.158,42
	VIGEVANO SETTECERRI ZURLENGO MUTIGNANO TORRENTE NURE	
Contitolare	8	1.073,15
	VERCELLI ALIANO TEANA TEMPA MOLIANO FOSSO VALDIENNA SERRA S. BERNARDO MONTE LA ROSSA CARISIO	
Total	20	5.530,62

PERMESSI DI RICERCA NEL SOTTOFONDO MARINO

	Numero titoli	Superficie pro-quota (Kmq)
Un co titolare	6	1.485,16
	A.R 87.AG A.R 91.EA A.R 80.AG A.R 93.EA B.R266.AG A.R 92.EA	
Rappresentante unico	4	675,64
	G.R 13.AG G.R 14.AG A.R 81.FR A.R 78.RC	
Total	10	2.160,80

JOINT-VENTURES

BG GAS INTERNATIONAL BV FILIALE ITALIANA	
	VIGEVANO
EDISON	
	A.C 8.ME A.C 13.AS A.C 14.AS A.C 15.AX A.C 16.AG A.C 17.AG A.C 21.AG A.R 78.RC B.C 8.LF B.C 9.AS B.C 10.AS B.C 11.AS B.C 12.AS B.C 13.AS B.C 14.AS B.C 20.AS B.C 21.AG C.C 6.EO CANDELA CAPPARUCCIA CASTEL DI LAMA COLLE DI LAURO G.R 13.AG G.R 14.AG MASSERIA MONACO MASSERIA SPAVENTO MONTE CASTELLANO MONTE LA ROSSA MONTE URANO MONTEGRANARO QUARTO S. BENEDETTO DEL TRONTO TEMPA ROSSA VIGEVANO ZURLENGO
ENEL	
	VICENZA
ERGA	
	FERRARA
ESSO ITALIANA	
	FOSSO VALDIENNA TEMPA MOLIANO
GAS PLUS ITALIANA	
	COLLE DI LAURO MONTEGRANARO MUTIGNANO S. BENEDETTO DEL TRONTO TERTIVERI
LIGESTRA	
	A.C 11.AG
MEDOILGAS ITALIA	
	A.C 19.PI A.R 81.FR CASTEL DI LAMA SERRA S. BERNARDO SETTECERRI
PETROCELTIC ELSA	
	CARISIO TORRENTE NURE VERCELLI
PETROREP ITALIANA	
	TORRENTE NURE
SHELL ITALIA E & P	
	FOSSO VALDIENNA MONTE LA ROSSA TEMPA MOLIANO VAL D'AGRI
SOCIETÀ COSTRUZIONE CONDOTTE	
	CARISIO

ELENCO DELLE DITTE - Aggiornamento 31/marzo/2009

CONCESSIONI DI COLTIVAZIONE IN TERRAFERMA		
	Numero titoli	Superficie pro-quota (Kmq)
Un co titolare	39	2.852,08
	CAVIAGA MONTE VRECCIARO PECORARO MACCHIA DI PIERNO MASSERIA VERTICCHIO POMPOSA CIGNONE CORTEMAGGIORE MANARA S. MARIA IMBARO CALCIANO CAPO COLONNE TORRENTE VULGANO SERRA PIZZUTA CUGNO LE MACINE SEDIA D'ORLANDO RAPAGNANO SORESINA RIVALTA FIUME TRESTE SPILAMBERTO MIGLIANICO SANTERNO ALFONSINE TRESIGALLO SAN POTITO PORTO CORSINI TERRA MIRANDOLA VESCOVATO SETTALA PESSANO CANONICA OVANENGO SAN GERVASIO BAGNOLO MELLA GAGGIANO DOSSO DEGLI ANGELI VILLAFORTUNA-TRECATE RAVENNA TERRA	
Rappresentante unico	8	932,97
	S. BENEDETTO DEL TRONTO CANDELA MONTE CASTELLANO TEMPA ROSSA TERTIVERI VAL D'AGRI CAPPARUCCIA QUARTO	
Contitolare	6	188,63
	MASSERIA SPAVENTO COLLE DI LAURO CASTEL DI LAMA MASSERIA MONACO MONTE URANO MONTEGRANARO	
Total	53	3.973,68

SVILUPPO RISORSE NATURALI	
	CASTEL DI LAMA
TOTAL ITALIA	ALIANO FOSSO VALDIENNA SERRA S. BERNARDO TEANA TEMPA MOLIANO

ELENCO DELLE DITTE - Aggiornamento 31/marzo/2009

CONCESSIONI DI COLTIVAZIONE NEL SOTTOFONDO MARINO		
	Numero titoli	Superficie pro-quota (Kmq)
Un co titolare	42	4.776,57
	A.C 4.AS A.C 7.AS A.C 10.AG D.C 3.AG A.C 12.AG D.C 2.AG A.C 6.AS B.C 5.AS D.C 4.AG A.C 5.AV D.C 1.AG B.C 15.AV B.C 3.AS A.C 9.AG A.C 3.AS A.C 2.AS A.C 1.AG FASCIA CERVIA MARE CERVIA MARE B.C 4.AS A.C 29.EA C.C 2.AS B.C 17.TO A.C 33.AG B.C 22.AG A.C 32.AG A.C 30.EA A.C 34.AG A.C 28.EA A.C 27.EA A.C 26.EA A.C 18.AG B.C 18.RI A.C 31.EA F.C 1.AG A.C 25.EA F.C 2.AG A.C 20.AG PORTO CORSINI MARE A.C 22.EA A.C 23.EA A.C 24.EA	
Rappresentante unico	17	2.017,19
	B.C 14.AS B.C 9.AS B.C 10.AS B.C 11.AS A.C 11.AG A.C 13.AS B.C 13.AS A.C 8.ME B.C 12.AS A.C 14.AS A.C 15.AX A.C 16.AG A.C 17.AG B.C 20.AS A.C 19.PI A.C 21.AG B.C 21.AG	
Contitolare	2	215,42
	C.C 6.EO B.C 8.LF	
Total	61	7.009,17
CONCESSIONI DI COLTIVAZIONE DI RISORSE GEOTERMICHE IN TERRAFERMA		
	Numero titoli	Superficie pro-quota (Kmq)
Rappresentante unico	2	17,12
	VICENZA FERRARA	
Total	2	17,12

Complessivamente ENI è presente in 146 titoli per una superficie pro-quota totale di 18.691,39 Kmq

ELENCO DELLE DITTE - Aggiornamento 31/marzo/2009

ENI MEDITERRANEA IDROCARBURI

S.p.A., (c.f. n. 12300000150) con sede legale in Gela (CL), Strada Statale 117 bis - Contrada Ponte Olivo

TITOLI IN CUI LA DITTA E' PRESENTE

CONCESSIONI DI COLTIVAZIONE NEL SOTTOFONDO MARINO		
	Numero titoli	Superficie pro-quota (Kmq)
Un co titolare	2	474,71
	C.C 3.AG C.C 1.AG	
Total	2	474,71

Complessivamente ENI MEDITERRANEA IDROCARBURI è presente in 2 titoli per una superficie pro-quota totale di 474,71 Kmq

ERGA

S.p.A. (c.f. n. 01494190505) con sede legale in Pisa, Via Andrea Pisano, 120 (C.A.P. 56122) e sede amministrativa in Firenze, Via Pier Capponi, 61 (C.A.P. 50132)

TITOLI IN CUI LA DITTA E' PRESENTE

PERMESSI DI RICERCA DI RISORSE GEOTERMICHE IN TERRAFERMA		
	Numero titoli	Superficie pro-quota (Kmq)
Un co titolare	1	25,11
	MACCHIA AL TORO	
Total	1	25,11

CONCESSIONI DI COLTIVAZIONE DI RISORSE GEOTERMICHE IN TERRAFERMA		
	Numero titoli	Superficie pro-quota (Kmq)
Un co titolare	11	641,23
	CHIUSDINO	
	CESANO	
	TRAVALE	
	MARTA	
	LUSTIGNANO	
	CANNETO	
	TORRE ALFINA	
	VALENTANO	
	RIO SECCO	
PIANCASTAGNAIO		
BAGNORE		
Contitolare	1	15,86
	FERRARA	
Total	12	657,09

Complessivamente ERGA è presente in 13 titoli per una superficie pro-quota totale di 682,2 Kmq

ERSAL

Ente di Sviluppo Agricolo del Lazio, (c.f. n. 80199190580) con sede in Roma, Via Rodolfo Lanciani, 38 (C.A.P. 00162)

TITOLI IN CUI LA DITTA E' PRESENTE

CONCESSIONI DI COLTIVAZIONE DI RISORSE GEOTERMICHE IN TERRAFERMA		
	Numero titoli	Superficie pro-quota (Kmq)
Rappresentante unico	1	1,53
	BORGOPANTANO	
Total	1	1,53

Complessivamente ERSAL è presente in 1 titolo per una superficie pro-quota totale di 1,53 Kmq

ESSO ITALIANA

S.r.l. (c.f. n. 00473410587) con sede in Roma, Via Castello della Magliana, 25 (C.A.P. 00148)

TITOLI IN CUI LA DITTA E' PRESENTE

PERMESSI DI RICERCA IN TERRAFERMA		
	Numero titoli	Superficie pro-quota (Kmq)
Rappresentante unico	2	47,30
	TEMPA MOLIANO	
	FOSSO VALDIENNA	
Total	2	47,30
CONCESSIONI DI COLTIVAZIONE IN TERRAFERMA		
	Numero titoli	Superficie pro-quota (Kmq)
Contitolare	1	72,65
	GORGOGNONE	
Total	1	72,65

Complessivamente ESSO ITALIANA è presente in 3 titoli per una superficie pro-quota totale di 119,94 Kmq

JOINT-VENTURES

ENI	
	FERRARA

JOINT-VENTURES

ALBANI VINCENZO E RUGGERI ITALIANA	
	BORGOPANTANO

JOINT-VENTURES

ENI	
	FOSSO VALDIENNA TEMPA MOLIANO
SHELL ITALIA E & P	
	FOSSO VALDIENNA GORGOGNONE TEMPA MOLIANO
TOTAL ITALIA	
	FOSSO VALDIENNA GORGOGNONE TEMPA MOLIANO

ELENCO DELLE DITTE - Aggiornamento 31/marzo/2009

FOREST - CMI

S.p.A. (c.f. n. 05023201006) con sede in Roma, Via Sardegna, 29 (C.A.P. 00187)

TITOLI IN CUI LA DITTA E' PRESENTE

PERMESSI DI RICERCA IN TERRAFERMA		
	Numero titoli	Superficie pro-quota (Kmq)
Un co titolare	2	1.142,42
	MASSA LOMBARDA FINALE EMILIA	
Rappresentante unico	1	32,15
MONTE PALLANO		
Total	3	1.174,57

Compressivamente FOREST - CMI è presente in 3 titoli per una superficie pro-quota totale di 1.174,57 Kmq

JOINT-VENTURES

INTERGIE	
	MONTE PALLANO

GAS DELLA CONCORDIA

S.p.A. (c.f. n. 11650030155) con sede legale in Roma, Via P. Togliatti, 1473 (C.a.p. 00155) e sede amministrativa a Concordia sulla Secchia (MO), Via Grandi, 39 (C.a.p. 41033).

TITOLI IN CUI LA DITTA E' PRESENTE

CONCESSIONI DI COLTIVAZIONE IN TERRAFERMA		
	Numero titoli	Superficie pro-quota (Kmq)
Contitolare	1	27,23
	COLABELLA	
Total	1	27,23

Compressivamente GAS DELLA CONCORDIA è presente in 1 titolo per una superficie pro-quota totale di 27,23 Kmq

JOINT-VENTURES

EDISON	
	COLABELLA

GAS NATURAL EXPLORACION

S.L. (c.f. n. B63907893), con sede legale in Barcellona, Plaza del Gas, 1 e domicilio in San Donato Milanese, Via XXV Aprile, 6 (C.a.p. 20097).

TITOLI IN CUI LA DITTA E' PRESENTE

PERMESSI DI RICERCA IN TERRAFERMA		
	Numero titoli	Superficie pro-quota (Kmq)
Contitolare	1	49,51
	MONTALBANO	
Total	1	49,51

Compressivamente GAS NATURAL EXPLORACION è presente in 1 titolo per una superficie pro-quota totale di 49,51 Kmq

JOINT-VENTURES

MEDOILGAS CIVITA	
	MONTALBANO
VEGA OIL	
	MONTALBANO

GAS NATURAL VENDITA ITALIA

S.p.A. (c.f. n. 07166601000) con sede in San Donato Milanese (MI), Via XXV Aprile, 6.

TITOLI IN CUI LA DITTA E' PRESENTE

CONCESSIONI DI COLTIVAZIONE IN TERRAFERMA		
	Numero titoli	Superficie pro-quota (Kmq)
Un co titolare	1	41,61
	MASSERIA VIORANO	
Total	1	41,61

Compressivamente GAS NATURAL VENDITA ITALIA è presente in 1 titolo per una superficie pro-quota totale di 41,61 Kmq

ELENCO DELLE DITTE - Aggiornamento 31/marzo/2009

GAS PLUS ITALIANA

(c.f. n. 04086420967) con sede in Milano, Via Enrico Forlanini, 17 (C.A.P. 20134) ed uffici in Fornovo di Tarò (PR), Via Nazionale, 2 (C.A.P. 43045)

TITOLI IN CUI LA DITTA E' PRESENTE

PERMESSI DI RICERCA IN TERRAFERMA		
	Numero titoli	Superficie pro-quota (Kmq)
Rappresentante unico	1	30,88
	BARDONE	
Contitolare	2	174,49
	MUTIGNANO CASALNOCETO	
Total	3	205,37

CONCESSIONI DI COLTIVAZIONE IN TERRAFERMA		
	Numero titoli	Superficie pro-quota (Kmq)
Un co titolare	17	1.162,49
	SETTEFINESTRE NOVA SIRI SCALO FILETTO MONTE MORRONE MELANICO MACERATA PIGAZZANO CASA BALLEANI S. MARIA NUOVA IL SALICE POLICORO CASA MAGGI CASTEGGIO PONTETIDONE RECOVATO RECOLETA ORSINO	
Rappresentante unico	8	317,63
	S. MAURO MASSERIA ACQUASALSA MAFALDA PORTO CIVITANOVA MONTEARDONE LUCERA MONTEGRANARO FORNOVO DI TARO	
Contitolare	10	374,86
	TORRENTE CIGNO GARAGUSO COLLE DI LAURO TERTIVERI S. BENEDETTO DEL TRONTO MASSERIA GROTTAVECCHIA MASSERIA PETRILLI MONTE VERDESE MASSIGNANO MONTIGNANO	
Total	35	1.854,99

CONCESSIONI DI COLTIVAZIONE NEL SOTTOFONDO MARINO		
	Numero titoli	Superficie pro-quota (Kmq)
Contitolare	3	16,61
	B.C 1.LF B.C 7.LF B.C 2.LF	
Total	3	16,61

Complessivamente GAS PLUS ITALIANA è presente in 41 titoli per una superficie pro-quota totale di 2.076,97 Kmq

GEOGAS

S.r.l. (c.f. n. 00181440348) con sede in Parma, Via Paganini, 19 (C.A.P. 43100).

TITOLI IN CUI LA DITTA E' PRESENTE

PERMESSI DI RICERCA IN TERRAFERMA		
	Numero titoli	Superficie pro-quota (Kmq)
Un co titolare	1	119,50
	JOLANDA DI SAVOIA	
Total	1	119,50

Complessivamente GEOGAS è presente in 1 titolo per una superficie pro-quota totale di 119,5 Kmq

JOINT-VENTURES

EDISON	
	B.C 1.LF B.C 2.LF B.C 7.LF COLLE DI LAURO GARAGUSO LUCERA MAFALDA MASSERIA ACQUASALSA MASSERIA GROTTAVECCHIA MASSIGNANO MONTEGRANARO MONTIGNANO PORTO CIVITANOVA S. BENEDETTO DEL TRONTO

ENI	
	COLLE DI LAURO MONTEGRANARO MUTIGNANO S. BENEDETTO DEL TRONTO TERTIVERI

MEDOILGAS ITALIA	
	FORNOVO DI TARO LUCERA MASSERIA ACQUASALSA MASSERIA GROTTAVECCHIA MASSERIA PETRILLI MONTE VERDESE MONTEARDONE S. MAURO TORRENTE CIGNO

PETROCELTIC ELSA	
	CASALNOCETO

PETROREP ITALIANA	
	BARDONE FORNOVO DI TARO MONTE VERDESE MONTEARDONE S. MAURO

SVILUPPO RISORSE NATURALI	
	MASSERIA GROTTAVECCHIA MONTEARDONE

ELENCO DELLE DITTE - Aggiornamento 31/marzo/2009

GROVE ENERGY

Ltd. (c.f. n. 06962471006) con sede legale in Roma, Via Nemorense, 18 ed uffici in Via Tagliamento, 76, scala 7, int. 8.

TITOLI IN CUI LA DITTA E' PRESENTE

PERMESSI DI RICERCA IN TERRAFERMA		
	Numero titoli	Superficie pro-quota (Kmq)
Un co titolare	2	294,99
	CASALE COCCHI SAN MARCO	
Total	2	294,99

Compressivamente GROVE ENERGY è presente in 2 titoli per una superficie pro-quota totale di 294,99 Kmq

IDROELETTRICA ALTOMODENESE SIAM

(c.f. n. 00266280361) con sede in Lama Mocogno (MO), località Barigazzo, Via Nazionale, 65 (C.A.P. 41023)

TITOLI IN CUI LA DITTA E' PRESENTE

CONCESSIONI DI COLTIVAZIONE IN TERRAFERMA		
	Numero titoli	Superficie pro-quota (Kmq)
Un co titolare	3	39,41
	MONTE CANTIERE VETTA BARIGAZZO	
Total	3	39,41

Compressivamente IDROELETTRICA ALTOMODENESE SIAM è presente in 3 titoli per una superficie pro-quota totale di 39,41 Kmq

INDIPENDENT ENERGY SOLUTIONS

S.r.l. (c.f. n. 01425410493), con sede legale in Roma, Via della Mercedes, 11 (C.A.P. 00187) ed uffici tecnici in Roma, Viale Liegi, 10 (C.A.P. 00198).

TITOLI IN CUI LA DITTA E' PRESENTE

PERMESSI DI RICERCA IN TERRAFERMA		
	Numero titoli	Superficie pro-quota (Kmq)
Un co titolare	1	246,87
	FIUME BRUNA	
Total	1	246,87

Compressivamente INDIPENDENT ENERGY SOLUTIONS è presente in 1 titolo per una superficie pro-quota totale di 246,87 Kmq

INTERGIE

S.r.l. (c.f. n. 08708351005), con sede in Roma, Viale Trastevere, 249 (C.A.P. 00153)

TITOLI IN CUI LA DITTA E' PRESENTE

PERMESSI DI RICERCA IN TERRAFERMA		
	Numero titoli	Superficie pro-quota (Kmq)
Contitolare	1	3,57
	MONTE PALLANO	
Total	1	3,57

Compressivamente INTERGIE è presente in 1 titolo per una superficie pro-quota totale di 3,57 Kmq

JOINT-VENTURES

FOREST - CMI	MONTE PALLANO
--------------	---------------

ITALMIN EXPLORATION

S.r.l. (c.f. n. 05287541006) con sede in Roma, Viale Trastevere, 249 (C.A.P. 00153)

TITOLI IN CUI LA DITTA E' PRESENTE

PERMESSI DI RICERCA IN TERRAFERMA		
	Numero titoli	Superficie pro-quota (Kmq)
Un co titolare	1	476,23
	CORANA	
Contitolare	1	107,47
	FIUME ARRONE	
Total	2	583,70

CONCESSIONI DI COLTIVAZIONE IN TERRAFERMA		
	Numero titoli	Superficie pro-quota (Kmq)
Contitolare	1	0,24
	FONTE S. DAMIANO	
Total	1	0,24

Compressivamente ITALMIN EXPLORATION è presente in 3 titoli per una superficie pro-quota totale di 583,93 Kmq

JOINT-VENTURES

APENNINE ENERGY	FONTE S. DAMIANO
ASCENT RESOURCES ITALIA	FIUME ARRONE
MEDOILGAS CIVITA	FIUME ARRONE

ELENCO DELLE DITTE - Aggiornamento 31/marzo/2009

LAZZI GAS

S.r.l. (c.f. n. 00439240482) con sede in Firenze, Via Mercadante, 2/b (C.A.P. 50144)

TITOLI IN CUI LA DITTA E' PRESENTE

CONCESSIONI DI COLTIVAZIONE IN TERRAFERMA		
	Numero titoli	Superficie pro-quota (Kmq)
Un co titolare	5	40,44
	BOMBIANA MOLINAZZO GAGGIOLA CA' BELLAVISTA SALGASTRI	
Total	5	40,44

Compressivamente LAZZI GAS è presente in 5 titoli per una superficie pro-quota totale di 40,44 Kmq

LIGESTRA

S.r.l., c.f. n. 0888184100, con sede legale in Roma, Via Versilia, 2 (C.a.p. 00187).

TITOLI IN CUI LA DITTA E' PRESENTE

CONCESSIONI DI COLTIVAZIONE NEL SOTTOFONDO MARINO		
	Numero titoli	Superficie pro-quota (Kmq)
Contitolare	1	15,47
	A.C 11.AG	
Total	1	15,47

Compressivamente LIGESTRA è presente in 1 titolo per una superficie pro-quota totale di 15,47 Kmq

JOINT-VENTURES

ENI	
	A.C 11.AG

LUMAX OIL

S.p.A. (c.f. n. 00141800607) con sede in San Giovanni di Ripi (FR), Via Varroccia, 43 (C.A.P. 03027)

TITOLI IN CUI LA DITTA E' PRESENTE

PERMESSI DI RICERCA IN TERRAFERMA		
	Numero titoli	Superficie pro-quota (Kmq)
Un co titolare	3	2.724,58
	SORA LAGO DEL SALTO FIUME ANIENE	
Total	3	2.724,58

Compressivamente LUMAX OIL è presente in 3 titoli per una superficie pro-quota totale di 2.724,58 Kmq

MEDOILGAS CIVITA

Ltd., c.f. n. 08344911006, con sede in Londra, Southampton Buildings WC2A 1AP, e sede secondaria in Roma, Via Orazio, 30 (C.a.p. 00193).

TITOLI IN CUI LA DITTA E' PRESENTE

PERMESSI DI RICERCA IN TERRAFERMA		
	Numero titoli	Superficie pro-quota (Kmq)
Un co titolare	1	276,57
	CIVITA	
Rappresentante unico	1	66,02
Contitolare	MONTALBANO	
	1	107,47
	FIUME ARRONE	
Total	3	450,05

Compressivamente MEDOILGAS CIVITA è presente in 3 titoli per una superficie pro-quota totale di 450,05 Kmq

JOINT-VENTURES

ASCENT RESOURCES ITALIA	
	FIUME ARRONE
GAS NATURAL EXPLORACION	
	MONTALBANO
ITALMIN EXPLORATION	
	FIUME ARRONE
VEGA OIL	
	MONTALBANO

ELENCO DELLE DITTE - Aggiornamento 31/marzo/2009

MEDOILGAS ITALIA

S.p.A., c.f. n. 08344911006, con sede in Roma, Via Orazio, 30 (C.a.p. 00193)

TITOLI IN CUI LA DITTA E' PRESENTE

PERMESSI DI RICERCA IN TERRAFERMA		
	Numero titoli	Superficie pro-quota (Kmq)
Un co titolare	4	546,28
	MASSERIA GAUDELLA GUARDIA VOMANO AGUGLIANO SULMONA	
Rappresentante unico	2	86,17
	MONTEMARCIANO SERRA S. BERNARDO	
Contitolare	2	297,92
	TORRENTE LA VELLA SETTECERRI	
Total	8	930,37

PERMESSI DI RICERCA NEL SOTTOFONDO MARINO		
	Numero titoli	Superficie pro-quota (Kmq)
Un co titolare	1	271,25
Contitolare	1	15,26
	A.R 81.FR	
Total	2	286,51

CONCESSIONI DI COLTIVAZIONE IN TERRAFERMA		
	Numero titoli	Superficie pro-quota (Kmq)
Un co titolare	4	302,91
	S. TEODORO SAN BASILE MISANO ADRIATICO SCANZANO	
Rappresentante unico	7	328,79
	S. ANDREA MASSERIA PETRILLI TORRENTE CELONE TORRENTE CIGNO MASSERIA GROTTAVECCHIA CASTEL DI LAMA MONTE VERDESE	
Contitolare	5	39,07
	LUCERA FORNOVO DI TARO MONTEARDONE S. MAURO MASSERIA ACQUASALSA	
Total	16	670,77

CONCESSIONI DI COLTIVAZIONE NEL SOTTOFONDO MARINO		
	Numero titoli	Superficie pro-quota (Kmq)
Contitolare	1	32,92
Total	A.C 19.PI	
	1	32,92

Complessivamente MEDOILGAS ITALIA è presente in 27 titoli per una superficie pro-quota totale di 1.920,57 Kmq

METANO PUGLIA

di Mauro Cardinali, (c.f. CRDMRA33S01D542S) con sede in Fermo (AP), Piazza Dante, 11 (C.A.P. 63023)

TITOLI IN CUI LA DITTA E' PRESENTE

CONCESSIONI DI COLTIVAZIONE IN TERRAFERMA		
	Numero titoli	Superficie pro-quota (Kmq)
Un co titolare	1	37,49
Total	VALLE DEL ROVELLO	
	1	37,49

Complessivamente METANO PUGLIA è presente in 1 titolo per una superficie pro-quota totale di 37,49 Kmq

JOINT-VENTURES

EDISON	
	CASTEL DI LAMA LUCERA MASSERIA ACQUASALSA MASSERIA GROTTAVECCHIA S. ANDREA TORRENTE CELONE TORRENTE LA VELLA

ENI	
	A.C 19.PI A.R 81.FR CASTEL DI LAMA SERRA S. BERNARDO SETTECERRI

GAS PLUS ITALIANA	
	FORNOVO DI TARO LUCERA MASSERIA ACQUASALSA MASSERIA GROTTAVECCHIA MASSERIA PETRILLI MONTE VERDESE MONTEARDONE S. MAURO TORRENTE CIGNO

PETROREP ITALIANA	
	FORNOVO DI TARO MONTE VERDESE MONTEARDONE S. ANDREA S. MAURO

SARP	
	MONTEMARCIANO

SVILUPPO RISORSE NATURALI	
	CASTEL DI LAMA MASSERIA GROTTAVECCHIA MONTEARDONE

TOTAL ITALIA	
	SERRA S. BERNARDO

ELENCO DELLE DITTE - Aggiornamento 31/marzo/2009

NORTHERN PETROLEUM LIMITED

Ltd. (c.f. n. 97203520586) con sede secondaria in Roma, Viale Trastevere, 249 (C.a.p. 00153)

TITOLI IN CUI LA DITTA E' PRESENTE

PERMESSI DI RICERCA IN TERRAFERMA		
	Numero titoli	Superficie pro-quota (Kmq)
Un co titolare	4	1.234,34
	LONGASTRINO NIBBIA CERASA SAVIO	
Total	4	1.234,34

JOINT-VENTURES

SHELL ITALIA E & P	
	G.R 17.NP
	G.R 18.NP
	G.R 19.NP
	G.R 20.NP
	G.R 21.NP
	G.R 22.NP

PERMESSI DI RICERCA NEL SOTTOFONDO MARINO		
	Numero titoli	Superficie pro-quota (Kmq)
Un co titolare	5	3.451,00
	F.R 40.NP F.R 39.NP E.R 51.NP C.R147.NP C.R146.NP	
Rappresentante unico	6	1.633,82
	G.R 22.NP G.R 21.NP G.R 20.NP G.R 19.NP G.R 18.NP G.R 17.NP	
Total	11	5.084,82

Compressivamente NORTHERN PETROLEUM LIMITED è presente in 15 titoli per una superficie pro-quota totale di 6.319,16 Kmq

NORTHSUN ITALIA

S.p.A. (c.f. n. 05296511008) con sede legale ed amministrativa in Roma, Via Boncompagni, 47 (C.A.P. 00187).

TITOLI IN CUI LA DITTA E' PRESENTE

PERMESSI DI RICERCA IN TERRAFERMA		
	Numero titoli	Superficie pro-quota (Kmq)
Un co titolare	3	471,94
	TERRA DEL SOLE LA PROSPERA CASCINA S. PIETRO	
Rappresentante unico	1	33,53
	CROCETTA	
Contitolare	1	19,08
	SAN VINCENZO	
Total	5	524,54

JOINT-VENTURES

PO VALLEY OPERATIONS PTY	
	CROCETTA
	SAN VINCENZO
	SILLARO

CONCESSIONI DI COLTIVAZIONE IN TERRAFERMA		
	Numero titoli	Superficie pro-quota (Kmq)
Un co titolare	1	14,49
	CASCINA CASTELLO	
Rappresentante unico	1	4,79
	SILLARO	
Total	2	19,28

Compressivamente NORTHSUN ITALIA è presente in 7 titoli per una superficie pro-quota totale di 543,83 Kmq

PENTEX ITALIA

Ltd. (c.f. n. 97063580587) con sede in Birkshcads House (Inghilterra), Birkshcads Rods, Reogate, Surrey e sede secondaria in San Giovanni di Ripi (FR), Via Varroccia, 43 (C.A.P. 03027)

TITOLI IN CUI LA DITTA E' PRESENTE

PERMESSI DI RICERCA IN TERRAFERMA		
	Numero titoli	Superficie pro-quota (Kmq)
Un co titolare	1	631,30
	FROSINONE	
Total	1	631,30

CONCESSIONI DI COLTIVAZIONE IN TERRAFERMA		
	Numero titoli	Superficie pro-quota (Kmq)
Un co titolare	1	41,14
	STRANGOLAGALLI	
Total	1	41,14

Compressivamente PENTEX ITALIA è presente in 2 titoli per una superficie pro-quota totale di 672,44 Kmq

ELENCO DELLE DITTE - Aggiornamento 31/marzo/2009

PETREN

S.r.l. (c.f. n. 11964380155) con sede in San Donato Milanese (MI), Via Emilia, 20 (C.A.P. 20097)

TITOLI IN CUI LA DITTA E' PRESENTE

PERMESSI DI RICERCA IN TERRAFERMA		
	Numero titoli	Superficie pro-quota (Kmq)
Un co titolare	1	147,35
	SAMBUCHETO	
Total	1	147,35

Complessivamente PETREN è presente in 1 titolo per una superficie pro-quota totale di 147,35 Kmq

PETROCELTIC ELSA

S.r.l. (c.f. n.08662141004) con sede in Roma, Via Paola, 24, int. 7 (C.a.p. 00186).

TITOLI IN CUI LA DITTA E' PRESENTE

PERMESSI DI RICERCA IN TERRAFERMA		
	Numero titoli	Superficie pro-quota (Kmq)
Un co titolare	1	24,20
	CASE SPARSE	
Rappresentante unico	3	1.079,75
	CARISIO VERCELLI CASALNOCETO	
Contitolare	2	505,61
	CIVITAQUANA TORRENTE NURE	
Total	6	1.609,56
PERMESSI DI RICERCA NEL SOTTOFONDO MARINO		
	Numero titoli	Superficie pro-quota (Kmq)
Contitolare	1	50,67
	B.R268.RG	
Total	1	50,67

Complessivamente PETROCELTIC ELSA è presente in 7 titoli per una superficie pro-quota totale di 1.660,23 Kmq

PETROREP ITALIANA

S.p.A. (c.f. n. 00430680108) con sede in Genova, Viale Sauli, 4/8b (C.A.P. 16121) ed uffici in Milano, Via Giacomo Leopardi, 26 (C.A.P. 20123)

TITOLI IN CUI LA DITTA E' PRESENTE

PERMESSI DI RICERCA IN TERRAFERMA		
	Numero titoli	Superficie pro-quota (Kmq)
Contitolare	2	73,35
	BARDONE TORRENTE NURE	
Total	2	73,35
CONCESSIONI DI COLTIVAZIONE IN TERRAFERMA		
	Numero titoli	Superficie pro-quota (Kmq)
Contitolare	6	31,85
	FORNOVO DI TARO MONTEARDONE MONTE VERDESE S. ANDREA S. MAURO TORRENTE MENOCCHIA	
Total	6	31,85

Complessivamente PETROREP ITALIANA è presente in 8 titoli per una superficie pro-quota totale di 105,2 Kmq

JOINT-VENTURES

ENI	
	CARISIO TORRENTE NURE VERCELLI
GAS PLUS ITALIANA	
	CASALNOCETO
PETROREP ITALIANA	
	TORRENTE NURE
SOCIETÀ COSTRUZIONE CONDOTTE	
	CARISIO
VEGA OIL	
	B.R268.RG CIVITAQUANA

JOINT-VENTURES

EDISON	
	S. ANDREA TORRENTE MENOCCHIA
ENI	
	TORRENTE NURE
GAS PLUS ITALIANA	
	BARDONE FORNOVO DI TARO MONTE VERDESE MONTEARDONE S. MAURO
MEDOILGAS ITALIA	
	FORNOVO DI TARO MONTE VERDESE MONTEARDONE S. ANDREA S. MAURO
PETROCELTIC ELSA	
	TORRENTE NURE
SVILUPPO RISORSE NATURALI	
	MONTEARDONE

ELENCO DELLE DITTE - Aggiornamento 31/marzo/2009

PO VALLEY OPERATIONS PTY

Ltd. (c.f. n. 05584311004) con sede legale in Roma, Via della Luce, 58 (C.A.P. 00153) e sede amministrativa in Roma, Via del Gesù, 89 (C.A.P. 00186)

TITOLI IN CUI LA DITTA E' PRESENTE

PERMESSI DI RICERCA IN TERRAFERMA		
	Numero titoli	Superficie pro-quota (Kmq)
Un co titolare	1	506,20
	PODERE GALLINA	
Rappresentante unico	1	39,62
	SAN VINCENZO	
Contitolare	1	18,05
	CROCETTA	
Total	3	563,88

CONCESSIONI DI COLTIVAZIONE IN TERRAFERMA		
	Numero titoli	Superficie pro-quota (Kmq)
Contitolare	1	2,58
	SILLARO	
Total	1	2,58

Compressivamente PO VALLEY OPERATIONS PTY è presente in 4 t toli per una superficie pro-quota totale di 566,46 Kmq

JOINT-VENTURES

NORTHSUN ITALIA	
	CROCETTA SAN VINCENZO SILLARO

PUMA PETROLEUM

S.r.l., con sede legale a Milano, Via V ttor Pisani, 27 (C.a.p. 20124).

TITOLI IN CUI LA DITTA E' PRESENTE

PERMESSI DI RICERCA IN TERRAFERMA		
	Numero titoli	Superficie pro-quota (Kmq)
Un co titolare	1	317,86
	BORSANO	
Total	1	317,86

Compressivamente PUMA PETROLEUM è presente in 1 t tolo per una superficie pro-quota totale di 317,86 Kmq

SARAS

S.p.A., (c.f. n. 00136440922) con sede in Sarroch (CA), S.S. Sulc tana, 195 (C.a.p. 09018).

TITOLI IN CUI LA DITTA E' PRESENTE

PERMESSI DI PROSPEZIONE NEL SOTTOFONDO MARINO		
	Numero titoli	Superficie pro-quota (Kmq)
Un co titolare	2	1.114,06
	E.P2.SA	
	E.P1.SA	
Total	2	1.114,06

Compressivamente SARAS è presente in 2 titoli per una superficie pro-quota totale di 1.114,06 Kmq

SARP

TITOLI IN CUI LA DITTA E' PRESENTE

PERMESSI DI RICERCA IN TERRAFERMA		
	Numero titoli	Superficie pro-quota (Kmq)
Contitolare	1	24,70
	MONTEMARCIANO	
Total	1	24,70

Compressivamente SARP è presente in 1 t tolo per una superficie pro-quota totale di 24,7 Kmq

JOINT-VENTURES

MEDOILGAS ITALIA	
	MONTEMARCIANO

ELENCO DELLE DITTE - Aggiornamento 31/marzo/2009

SHELL ITALIA E & P

S.p.A. (c.f. n. 05160421003) con sede in Roma, Via dei Due Macelli, 66 (C.a.p. 00187).

TITOLI IN CUI LA DITTA E' PRESENTE

PERMESSI DI RICERCA IN TERRAFERMA		
	Numero titoli	Superficie pro-quota (Kmq)
Contitolare	3	29,40
	TEMPA MOLIANO FOSSO VALDIENNA MONTE LA ROSSA	
Total	3	29,40

PERMESSI DI RICERCA NEL SOTTOFONDO MARINO		
	Numero titoli	Superficie pro-quota (Kmq)
Contitolare	6	2.734,70
	G.R 22.NP G.R 21.NP G.R 20.NP G.R 19.NP G.R 18.NP G.R 17.NP	
Total	6	2.734,70

CONCESSIONI DI COLTIVAZIONE IN TERRAFERMA		
	Numero titoli	Superficie pro-quota (Kmq)
Contitolare	2	331,62
	VAL D'AGRI GORGOLIONE	
Total	2	331,62

Completivamente SHELL ITALIA E & P è presente in 11 titoli per una superficie pro-quota totale di 3.095,73 Kmq

JOINT-VENTURES

EDISON	MONTE LA ROSSA
--------	----------------

ENI	FOSSO VALDIENNA MONTE LA ROSSA TEMPA MOLIANO VAL D'AGRI
-----	--

ESSO ITALIANA	FOSSO VALDIENNA GORGOLIONE TEMPA MOLIANO
---------------	--

NORTHERN PETROLEUM LIMITED	G.R 17.NP G.R 18.NP G.R 19.NP G.R 20.NP G.R 21.NP G.R 22.NP
----------------------------	--

TOTAL ITALIA	FOSSO VALDIENNA GORGOLIONE TEMPA MOLIANO
--------------	--

SIM

S.r.l. (c.f. n. 00171870462) con sede in Viareggio (Lucca), località Massarosa (LU), Via Montramito (C.A.P. 55054)

TITOLI IN CUI LA DITTA E' PRESENTE

CONCESSIONI DI COLTIVAZIONE IN TERRAFERMA		
	Numero titoli	Superficie pro-quota (Kmq)
Un co titolare	2	313,14
	PIETRAMALA TOMBOLO	
Total	2	313,14

Completivamente SIM è presente in 2 titoli per una superficie pro-quota totale di 313,14 Kmq

SOCIETÀ COSTRUZIONE CONDOTTE

TITOLI IN CUI LA DITTA E' PRESENTE

PERMESSI DI RICERCA IN TERRAFERMA		
	Numero titoli	Superficie pro-quota (Kmq)
Contitolare	1	36,40
	CARISIO	
Total	1	36,40

Completivamente SOCIETÀ COSTRUZIONE CONDOTTE è presente in 1 titolo per una superficie pro-quota totale di 36,4 Kmq

JOINT-VENTURES

ENI	CARISIO
-----	---------

PETROCELTIC ELSA	CARISIO
------------------	---------

SOCOPLUS

S.r.l. (c.f. n. 02242850341) con sede legale ed uffici in Fidenza (PR), Via Emilia, 12 (C.a.p. 43036)

TITOLI IN CUI LA DITTA E' PRESENTE

CONCESSIONI DI COLTIVAZIONE IN TERRAFERMA		
	Numero titoli	Superficie pro-quota (Kmq)
Un co titolare	1	1,15
	POGGIO CASTIONE	
Total	1	1,15

Completivamente SOCOPLUS è presente in 1 titolo per una superficie pro-quota totale di 1,15 Kmq

SOMIFA-SOCIETA' MINERARIA FANANESE

S.r.l. (c.f. n. 03220910362), con sede in Fanano, Via Porrettana, 4580 (C.a.p. 41021).

TITOLI IN CUI LA DITTA E' PRESENTE

CONCESSIONI DI COLTIVAZIONE IN TERRAFERMA		
	Numero titoli	Superficie pro-quota (Kmq)
Un co titolare	1	0,67
	TRIGNANO	
Total	1	0,67

Completivamente SOMIFA-SOCIETA' MINERARIA FANANESE è presente in 1 titolo per una superficie pro-quota totale di ,67 Kmq

ELENCO DELLE DITTE - Aggiornamento 31/marzo/2009

STOGIT

TITOLI IN CUI LA DITTA E' PRESENTE

CONCESSIONI DI STOCCAGGIO IN TERRAFERMA		
	Numero titoli	Superficie pro-quota (Kmq)
Un co titolare	10	689,86
	BORDOLANO STOCCAGGIO ALFONSINE STOCCAGGIO SABBIONCELLO STOCCAGGIO SERGNANO STOCCAGGIO MINERBIO STOCCAGGIO BRUGHERIO STOCCAGGIO RIPALTA STOCCAGGIO CORTEMAGGIORE STOCCAGGIO SETTALA STOCCAGGIO FIUME TRESTE STOCCAGGIO	
Total	10	689,86

Compressivamente STOGIT è presente in 10 titoli per una superficie pro-quota totale di 689,86 Kmq

SVILUPPO RISORSE NATURALI

S.r.l., (c.f. n. 07589111009) con sede legale in Roma, Via Reno, 5 (C.A.P. 00198).

TITOLI IN CUI LA DITTA E' PRESENTE

PERMESSI DI RICERCA IN TERRAFERMA		
	Numero titoli	Superficie pro-quota (Kmq)
Un co titolare	1	308,83
	SANTA MARGHERITA	
Contitolare	1	112,60
	CODOGNO	
Total	2	421,43

CONCESSIONI DI COLTIVAZIONE IN TERRAFERMA		
	Numero titoli	Superficie pro-quota (Kmq)
Contitolare	3	32,23
	MONTEARDONE MASSERIA GROTTAVECCHIA CASTEL DI LAMA	
Total	3	32,23

Compressivamente SVILUPPO RISORSE NATURALI è presente in 5 titoli per una superficie pro-quota totale di 453,66 Kmq

TOTAL ITALIA

S.p.A., (c.f. n. 00803030154), con sede legale in Milano, Via Arconati, 1 (C.a.p. 20135) e sede amministrativa a Roma, Via Cornelia, 498 (C.a.p. 00166)

TITOLI IN CUI LA DITTA E' PRESENTE

PERMESSI DI RICERCA IN TERRAFERMA		
	Numero titoli	Superficie pro-quota (Kmq)
Rappresentante unico	2	277,57
	ALIANO TEANA	
Contitolare	3	65,98
	TEMPA MOLIANO FOSSO VALDIENNA SERRA S. BERNARDO	
Total	5	343,55

CONCESSIONI DI COLTIVAZIONE IN TERRAFERMA		
	Numero titoli	Superficie pro-quota (Kmq)
Rappresentante unico	1	145,29
	GORGOLIONE	
Total	1	145,29

Compressivamente TOTAL ITALIA è presente in 6 titoli per una superficie pro-quota totale di 488,84 Kmq

JOINT-VENTURES

COMPAGNIA GENERALE IDROCARBURI	
	CODOGNO
EDISON	
	CASTEL DI LAMA CODOGNO MASSERIA GROTTAVECCHIA
ENI	
	CASTEL DI LAMA
GAS PLUS ITALIANA	
	MASSERIA GROTTAVECCHIA MONTEARDONE
MEDOILGAS ITALIA	
	CASTEL DI LAMA MASSERIA GROTTAVECCHIA MONTEARDONE
PETROREP ITALIANA	
	MONTEARDONE

JOINT-VENTURES

ENI	
	ALIANO FOSSO VALDIENNA SERRA S. BERNARDO TEANA TEMPA MOLIANO
ESSO ITALIANA	
	FOSSO VALDIENNA GORGOLIONE TEMPA MOLIANO
MEDOILGAS ITALIA	
	SERRA S. BERNARDO
SHELL ITALIA E & P	
	FOSSO VALDIENNA GORGOLIONE TEMPA MOLIANO

ELENCO DELLE DITTE - Aggiornamento 31/marzo/2009

VEGA OIL

S.p.A. (c.f. n. 07721631005) con sede in Roma, Via Romeo Romei, 27 (C.A.P. 00100).

TITOLI IN CUI LA DITTA E' PRESENTE

PERMESSI DI RICERCA IN TERRAFERMA		
	Numero titoli	Superficie pro-quota (Kmq)
Un co titolare	1	154,55
	POSTA NUOVA	
Rappresentante unico	1	399,99
	CIVITAQUANA	
Contitolare	1	49,51
	MONTALBANO	
Total	3	604,05

PERMESSI DI RICERCA NEL SOTTOFONDO MARINO		
	Numero titoli	Superficie pro-quota (Kmq)
Un co titolare	1	336,98
	C.R148.VG	
Rappresentante unico	1	76,01
	B.R268.RG	
Total	2	412,99

Complessivamente VEGA OIL è presente in 5 titoli per una superficie pro-quota totale di 1.017,04 Kmq

JOINT-VENTURES

GAS NATURAL EXPLORACION	
	MONTALBANO
MEDOILGAS CIVITA	
	MONTALBANO
PETROCELTIC ELSA	
	B.R268.RG
	CIVITAQUANA