



MINISTERO DELLO SVILUPPO ECONOMICO  
DIPARTIMENTO PER LA COMPETITIVITÀ  
DIREZIONE GENERALE PER L'ENERGIA E LE RISORSE MINERARIE  
UFFICIO NAZIONALE MINERARIO PER GLI IDROCARBURI E LA GEOTERMIA

---

Anno LII - N. 9

30 Settembre 2008

# BOLLETTINO UFFICIALE DEGLI IDROCARBURI E DELLA GEOTERMIA



MINISTERO DELLO SVILUPPO ECONOMICO  
DIPARTIMENTO PER LA COMPETITIVITÀ  
DIREZIONE GENERALE PER L'ENERGIA E LE RISORSE MINERARIE  
UFFICIO NAZIONALE MINERARIO PER GLI IDROCARBURI E LA GEOTERMIA

---

Anno LII - N. 9

30 Settembre 2008

# BOLLETTINO UFFICIALE DEGLI IDROCARBURI E DELLA GEOTERMIA

Direttore responsabile: GILBERTO DIALUCE  
Redazione: MARIA BEATRICE DE AMICIS  
Grafica e impaginazione: OMBRETTA COPPI - NICOLA SANTOCCHI

---

## SOMMARIO

AVVERTENZE .....	4
INDIRIZZI .....	5

### ATTIVITÀ DI RICERCA E COLTIVAZIONE DI IDROCARBURI IN TERRA

#### ISTANZE DI PERMESSI DI RICERCA

##### NUOVE ISTANZE

Istanza di permesso di ricerca «RONSECCO» presentata dalla Società Petroceltic Elsa.....	6
--	---

##### DETERMINAZIONI DI RIGETTO

Rigetto totale dell'istanza di permesso di ricerca «LAVIANO» presentata dalla Società Italmin Exploration .....	7
Rigetto totale dell'istanza di permesso di ricerca «PESCOPAGANO» presentata dalla Società MAC Oil .....	7
Rigetto totale dell'istanza di permesso di ricerca «CENTRALE LUNA» presentata dalla Società BIG Exploration .....	7

#### PERMESSI DI RICERCA

##### DECRETI DI CONFERIMENTO

Conferimento del permesso di ricerca «FIUME BRUNA» alla Società Independent Energy Solutions .....	7
--	---

#### CONCESSIONI DI COLTIVAZIONE

##### ISTANZE DI PROROGA

Istanza di proroga della concessione di coltivazione «STRANGOLAGALLI» presentata dalla Società Pentex Italia .....	11
---	----

##### DECRETI RELATIVI ALLA TITOLARITÀ

Assunzione, da parte della Società Medoigas Italia, della quota di titolarità della Società ENI relativa alla concessione di coltivazione «SAN BASILE». ....	11
---	----

### ATTIVITÀ DI RICERCA E COLTIVAZIONE DI IDROCARBURI IN MARE

#### PERMESSI

##### ISTANZE DI PROROGA E DI RIDUZIONE

Istanza di proroga e di riduzione dell'area del permesso di ricerca «G.R13.AG» presentata dalla Società ENI (r.u.) .....	13
Istanza di proroga e di riduzione dell'area del permesso di ricerca «G.R14.AG» presentata dalla Società ENI (r.u.) .....	14

##### DECRETI RELATIVI ALLA TITOLARITÀ

Trasferimento, alla Società Audax Energy, della titolarità della Società Grove Energy relativa al permesso di ricerca «G.R15.PU». ....	14
---	----

### MERCATO DEL GAS NATURALE

#### COMUNICATI

Comunicazione prevista dall'articolo 3, comma 10, del Decreto legislativo 23 maggio 2000, n.164. ....	16
---	----

#### PIANI TOPOGRAFICI

TAV. 1 - Istanza di permesso di ricerca RONSECCO .....	19
TAV. 2 - Permesso di ricerca FIUME BRUNA.....	20
TAV. 3 - Permesso di ricerca G.R13.AG.....	21
TAV. 4 - Permesso di ricerca G.R14.AG.....	22

#### ELENCHI

ELENCO DELLE ISTANZE .....	23
ELENCO DEI TITOLI VIGENTI.....	39

**AVVERTENZE**

Al fine di agevolare la consultazione delle istanze e dei provvedimenti citati con il loro numero di pubblicazione nel *Bollettino Ufficiale degli Idrocarburi e della Geotermia*, si riportano qui di seguito i numeri di pubblicazione che contrassegnano le istanze ed i provvedimenti pubblicati in ciascun numero del *B.U.I.G.*

BOLLETTINO			NUMERI DI PUBBLICAZIONE		BOLLETTINO			NUMERI DI PUBBLICAZIONE	
Anno	Numero	Data di pubblicazione	dal numero	al numero	Anno	Numero	Data di pubblicazione	dal numero	al numero
XLVI	1	31 gennaio 2002	1	23	XLIX	7	31 luglio 2005	72	95
XLVI	2	28 febbraio 2002	24	27	XLIX	8	31 agosto 2005	96	107
XLVI	3	31 marzo 2002	28	43	XLIX	9	30 settembre 2005	108	113
XLVI	4	30 aprile 2002	44	72	XLIX	10	31 ottobre 2005	114	127
XLVI	5	31 maggio 2002	73	95	XLIX	11	30 novembre 2005	128	136
XLVI	6	30 giugno 2002	96	109	XLIX	12	31 dicembre 2005	137	155
XLVI	7	31 luglio 2002	110	123					
XLVI	8	31 agosto 2002	124	146	L	1	31 gennaio 2006	1	15
XLVI	9	30 settembre 2002	147	166	L	2	28 febbraio 2006	16	34
XLVI	10	31 ottobre 2002	167	171	L	3	31 marzo 2006	35	43
XLVI	11	30 novembre 2002	172	178	L	4	30 aprile 2006	44	61
XLVI	12	31 dicembre 2002	179	205	L	5	31 maggio 2006	62	71
					L	6	30 giugno 2006	72	81
XLVII	1	31 gennaio 2003	1	8	L	7	31 luglio 2006	82	94
XLVII	2	28 febbraio 2003	9	24	L	8	31 agosto 2006	95	113
XLVII	3	31 marzo 2003	25	40	L	9	30 settembre 2006	114	124
XLVII	4	30 aprile 2003	41	64	L	10	31 ottobre 2006	125	134
XLVII	5	31 maggio 2003	65	81	L	11	30 novembre 2006	135	152
XLVII	6	30 giugno 2003	82	88	L	12	31 dicembre 2006	153	168
XLVII	7	31 luglio 2003	89	100					
XLVII	8	31 agosto 2003	101	118	LI	1	31 gennaio 2007	1	10
XLVII	9	30 settembre 2003	119	124	LI	2	28 febbraio 2007	11	22
XLVII	10	31 ottobre 2003	125	135	LI	3	31 marzo 2007	23	32
XLVII	11	30 novembre 2003	136	144	LI	4	30 aprile 2007	33	51
XLVII	12	31 dicembre 2003	145	167	LI	5	31 maggio 2007	52	62
					LI	6	30 giugno 2007	63	64
XLVIII	1	31 gennaio 2004	1	10	LI	7	31 luglio 2007	65	75
XLVIII	2	29 febbraio 2004	11	24	LI	8	31 agosto 2007	76	88
XLVIII	3	31 marzo 2004	25	47	LI	9	30 settembre 2007	89	98
XLVIII	4	30 aprile 2004	48	60	LI	10	31 ottobre 2007	99	117
XLVIII	5	31 maggio 2004	61	69	LI	11	30 novembre 2007	118	140
XLVIII	6	30 giugno 2004	70	82	LI	12	31 dicembre 2007	141	151
XLVIII	7	31 luglio 2004	83	87					
XLVIII	8	31 agosto 2004	88	104	LII	1	31 gennaio 2008	1	11
XLVIII	9	30 settembre 2004	105	112	LII	2	29 febbraio 2008	12	20
XLVIII	10	31 ottobre 2004	113	119	LII	3	31 marzo 2008	21	38
XLVIII	11	30 novembre 2004	120	147	LII	4	30 aprile 2008	39	53
XLVIII	12	31 dicembre 2004	148	158	LII	5	31 maggio 2008	54	66
					LII	6	30 giugno 2008	67	82
XLIX	1	31 gennaio 2005	1	8	LII	7	31 luglio 2008	83	134
XLIX	2	28 febbraio 2005	9	19	LII	8	31 agosto 2008	135	145
XLIX	3	31 marzo 2005	20	32	LII	9	30 settembre 2008	146	156
XLIX	4	30 aprile 2005	33	43					
XLIX	5	31 maggio 2005	44	49					
XLIX	6	30 giugno 2005	50	71					

La delimitazione delle istanze, dei permessi e delle concessioni pubblicate sui BUIG è rappresentata esclusivamente dalle relative coordinate geografiche, pertanto le tavole allegate sono puramente indicative ed eventuali incongruenze con le suddette coordinate geografiche sono da considerarsi semplici imprecisioni grafiche.

Eventuali opposizioni o reclami avverso le istanze ed i provvedimenti pubblicati nel *B.U.I.G.*, redatte in carta legale, vanno indirizzate al Ministero dello sviluppo economico - Direzione generale dell'energia e delle risorse minerarie - Ufficio nazionale minerario per gli idrocarburi e la geotermia - Roma, Via Molise, 2 (C.A.P. 00187).

Si comunica inoltre che, per ovviare ai ritardi tecnici nella distribuzione e messa in vendita del *B.U.I.G.*, gli Operatori interessati alla tempestiva conoscenza dei dati di pubblicazione possono consultare le bozze di stampa o, in assenza, il sommario ed i piani topografici, presso la Redazione del *B.U.I.G.*, all'indirizzo suddetto, a partire dal 1° giorno del mese successivo alla data di pubblicazione del Bollettino stesso.

**INDIRIZZI**

MINISTERO SVILUPPO ECONOMICO

Dipartimento per la Competitività

Direzione Generale per l'Energia e le Risorse Minerarie

UFFICIO NAZIONALE MINERARIO PER GLI IDROCARBURI E LA GEOTERMIA

- Uffici XVIII, XIX, XX, XXI - Via Molise, 2 - 00187 Roma - tel. 06 47052859 - fax 06 47887802

- Ufficio XXII - Via Zamboni, 1 - 40125 Bologna - tel. 051 234326 - fax 051 228927

- Ufficio XXIII - Via Benedetto Croce, 40 - 00142 Roma - tel. 06 5411754 - fax 06 5410696

- Ufficio XXIV - Piazza Giovanni Bovio, 22 - 80133 Napoli - tel. 081 5510049 - fax 081 5519460

MERCATO DEL GAS

Ufficio X - Via Molise, 2 - 00187 Roma - tel. 06 47052796 - fax 06 47052036

## ATTIVITÀ DI RICERCA E COLTIVAZIONE DI IDROCARBURI IN TERRA

### ISTANZE DI PERMESSI DI RICERCA

#### NUOVE ISTANZE

NUMERO DI PUBBLICAZIONE: 146.

**Istanza di permesso di ricerca «RONSECCO» presentata dalla Società Petroceltic Elsa**  
(estratto).

Richiedente: Società PETROCELTIC ELSA – Roma, Via Paola, 24.

Data di presentazione dell'istanza: 28 agosto 2008.

Denominazione convenzionale del permesso richiesto: «RONSECCO».

Ubicazione e delimitazione del permesso richiesto:

- Regioni: Piemonte (745,90).

- Province: Asti – Alessandria – Torino – Vercelli.

- Fogli della Carta d'Italia alla scala 1:100.000 (I.G.M.): 43-57-69.

Coordinate geografiche dei vertici:

Vertice	Longitudine W Monte Mario	Latitudine N
a	-4° 11'	45° 24'
b	-4° 05'	45° 24'
c	-4° 05'	45° 10'
d	-4° 10'	45° 10'
e	-4° 10'	45° 08'
f	-4° 14'	45° 08'
g	-4° 14'	45° 03'
h	-4° 10'	45° 03'
i	-4° 10'	45° 00'
l	-4° 09'	45° 00'
m	-4° 09'	44° 56'
n	-4° 16'	44° 56'
o	-4° 16'	44° 57'
p	-4° 20'	44° 57'
q	-4° 20'	44° 58'
r	-4° 22'	44° 58'
s	-4° 22'	44° 59'
t	-4° 23'	44° 59'
u	-4° 23'	45° 00'
v	-4° 24'	45° 00'
z	-4° 24'	45° 04'
a'	-4° 20'	45° 04'
b'	-4° 20'	45° 13'
c'	-4° 19'	45° 13'
d'	-4° 19'	45° 20'
e'	-4° 11'	45° 20'

- Superficie richiesta: km<sup>2</sup> 745,90.

Riproduzione del piano topografico del permesso richiesto: Tav. n. 1 fuori testo.

### DETERMINAZIONI DI RIGETTO

NUMERO DI PUBBLICAZIONE: 147.

DETERMINAZIONE 6 agosto 2008, n. 10766.

**Rigetto totale dell'istanza di permesso di ricerca «LAVIANO» presentata dalla Società Italmin Exploration** (estratto).

Il Direttore dell'Ufficio nazionale minerario per gli idrocarburi e la geotermia, sentita la Commissione per gli idrocarburi e le risorse minerarie, ha rigettato totalmente, con determinazione in data 6 agosto 2008, n. 10766, l'istanza di permesso di ricerca «LAVIANO» presentata dalla Società ITALMIN EXPLORATION e pubblicata nel *B.U.I.G.* Anno LI- N. 5.

NUMERO DI PUBBLICAZIONE: 148.

DETERMINAZIONE 6 agosto 2008, n. 10768.

**Rigetto totale dell'istanza di permesso di ricerca «PESCOPAGANO» presentata dalla Società MAC Oil** (estratto).

Il Direttore dell'Ufficio nazionale minerario per gli idrocarburi e la geotermia, sentita la Commissione per gli idrocarburi e le risorse minerarie, ha rigettato totalmente, con determinazione in data 6 agosto 2008, n. 10768, l'istanza di permesso di ricerca «PESCOPAGANO» presentata dalla Società MAC OIL e pubblicata nel *B.U.I.G.* Anno LI- N. 9.

NUMERO DI PUBBLICAZIONE: 149.

DETERMINAZIONE 6 agosto 2008, n. 10769.

**Rigetto totale dell'istanza di permesso di ricerca «CENTRALE LUNA» presentata dalla Società BIG Exploration** (estratto).

Il Direttore dell'Ufficio nazionale minerario per gli idrocarburi e la geotermia, sentita la Commissione per gli idrocarburi e le risorse minerarie, ha rigettato totalmente, con determinazione in data 6 agosto 2008, n. 10769, l'istanza di permesso di ricerca «CENTRALE LUNA» presentata dalla Società BIG e pubblicata nel *B.U.I.G.* Anno L- N. 8.

### PERMESSI DI RICERCA

#### DECRETI DI CONFERIMENTO

NUMERO DI PUBBLICAZIONE: 150.

DECRETO MINISTERIALE 8 agosto 2008.

**Conferimento del permesso di ricerca «FIUME BRUNA» alla Società Independent Energy Solutions** (v. Tavola fuori testo n. 2).

IL DIRETTORE GENERALE DELL'ENERGIA E DELLE RISORSE MINERARIE

Vista la legge 11 gennaio 1957, n. 6;

Vista la legge 21 luglio 1967, n. 613;

Vista la legge 9 gennaio 1991, n. 9;



Vista la legge 6 dicembre 1991, n. 394;

Visto il decreto legislativo 25 novembre 1996, n. 625;

Visto il decreto legislativo 5 febbraio 1997, n. 22;

Visto il decreto legislativo 31 marzo 1998, n. 112;

Visto il decreto legislativo 11 maggio 1999, n. 152;

Visto il decreto legislativo 30 marzo 2001, n. 165;

Vista la legge 20 agosto 2004, n. 239 ed, in particolare, l'art. 1, comma 78, il quale prevede che il permesso di ricerca degli idrocarburi in terraferma è rilasciato a seguito di un procedimento unico al quale partecipano le Amministrazioni statali, regionali e locali interessate, svolto nel rispetto dei principi di semplificazione e con le modalità di cui alla Legge 7 agosto 1990, 241;

Visto il decreto legislativo 3 aprile 2006 n. 152, come modificato dal decreto legislativo 8 novembre 2006, n. 284 e dal decreto legislativo 16 gennaio 2008, n. 4;

Visto il D.P.R. 18 aprile 1994, n. 484;

Visto il D.M. 6 agosto 1991, di approvazione del nuovo disciplinare tipo per i permessi di prospezione e ricerca e per le concessioni di coltivazione di idrocarburi liquidi e gassosi;

Visto l'Accordo procedimentale (rep. N. 1247) sancito dalla Conferenza Stato-Regioni in data del 24 aprile 2001 per l'acquisizione dell'intesa prevista dall'art. 29, comma 2, lettera l) del D.Lgs 112/98, come modificato dall'art. 3, comma 1, lettera b) del D.Lgs 443/99;

Vista l'istanza in data 31 agosto 2004 delle Società GA.I.A. srl ed Independent Energy Solutions srl di permesso di ricerca di idrocarburi liquidi e gassosi denominata "FIUME BRUNA", ricadente nella provincia di Grosseto;

Visto il parere favorevole al conferimento del permesso espresso dal Comitato tecnico per gli idrocarburi e la geotermia in data 7 giugno 2005;

Visto il programma dei lavori allegato all'istanza;

Vista la nota ministeriale n. 19535 del 28 novembre 2005, con la quale la Società richiedente è stata invitata a presentare alla Regione Toscana il rapporto ambientale di cui al disposto dell'art. 35 del D. Lgs. n. 112 del 1998 e del D.P.C.M. 3 settembre 1999;

Vista la nota in data 31 gennaio 2006 con la quale la Società GA.I.A. srl ha rinunciato volontariamente alla propria quota di contitolarità dell'istanza di permesso "FIUME BRUNA" a favore della contitolare Società Independent Energy Solution srl che diviene pertanto unica titolare;

Vista la nota in data 26 febbraio 2007 con la quale la Società Independent Energy Solutions srl ha reso noto di aver presentato alla Regione Toscana in data 19 gennaio 2007 il rapporto ambientale richiesto;

Visto il decreto dirigenziale n. 546 del 18 febbraio 2008 della Regione Toscana - Direzione Generale della Presidenza - A.C. Programmazione e controllo - Settore valutazione impatto ambientale - con il quale è stata espressa la compatibilità ambientale del programma di ricerca di idrocarburi "FIUME BRUNA", dettando alcune limitazioni, prescrizioni e condizioni per l'esecuzione dei lavori;

Vista la delibera di Giunta della Regione Toscana n. 292 del 21 aprile 2008 con la quale è stata espressa l'intesa al conferimento del permesso in parola;

Visto il verbale della riunione della conferenza di servizi tenutasi in data 3 luglio 2008, convocata con la nota ministeriale n. 10767 del 16 giugno 2008, nel corso della quale hanno espresso un unanime accordo al conferimento del permesso le Amministrazioni Regionali, Provinciali e Comunali intervenute;

Considerato che è stata acquisita l'intesa, previa verifica ambientale, della Regione Toscana e che nella riunione della conferenza di servizi, tenutasi in data 3 luglio 2008 presso il Comune di Roccastrada, nel cui territorio è stata preliminarmente individuata un'area ristretta interessata dalla fase pilota del progetto, è emerso un unanime accordo al conferimento del permesso alle condizioni e prescrizioni di cui al citato decreto n. 546 della Regione Toscana;

Considerato che, allo stato attuale, non può essere presentato da parte della Società istante un progetto operativo contenente l'esatta localizzazione delle opere e degli impianti di cui ai commi 77 e 82 della legge 23 agosto 2004, n. 239, necessario per consentirne la dichiarazione di pubblica utilità, per determinare l'eventuale effetto di variante urbanistica e per richiedere le autorizzazioni o ulteriori atti di assenso necessari all'attività di ricerca;

Ritenuto che la Società istante potrà attivare le procedure necessarie alla dichiarazione di pubblica utilità e di eventuale variante urbanistica, successivamente all'emanazione del presente decreto, quando nel corso delle attività di ricerca, sarà in grado, in relazione agli esiti preliminari dell'attività stessa, di presentare un dettagliato progetto operativo contenente l'esatta localizzazione delle opere e degli impianti nonché richiedere le ulteriori autorizzazioni o atti di assenso per l'attività di ricerca;

Ritenuto che il permesso di ricerca possa essere conferito imponendo alla Società permissionaria il rispetto delle limitazioni, condizioni e prescrizioni espresse nel succitato provvedimento della Regione Toscana;

#### D E C R E T A:

Art. 1.- Ai sensi del combinato disposto dell'art. 6 della Legge n. 9 del 1991 e dell'art. 1, comma 7, della Legge 23 agosto 2004, n. 239, alla Società Independent Energy Solutions srl (c.f. n. 01425410493) con sede legale in

Via delle Mercede , 11 – 00187 ROMA – ed uffici tecnici in viale Liegi n. 10 – 00198 Roma - è accordato il permesso di ricerca esclusivo per idrocarburi liquidi e gassosi convenzionalmente denominato «FIUME BRUNA», ricadente nel territorio della provincia di Grosseto, per la durata di anni sei a decorrere dalla data del presente decreto.

Art. 2.- La Società permissionaria è tenuta, nel corso dello svolgimento della fase pilota del progetto ad osservare tutte le limitazioni, prescrizioni e condizioni di cui al citato decreto dirigenziale n. 546 della Regione Toscana.

La fase pilota del progetto verrà svolto all'interno di un'area ristretta di 16 kmq ricadente nel Comune di Roccastrada in prossimità della località di Ribolla. Il Comune di Roccastrada e la Provincia di Grosseto, ciascuno per le proprie competenze, sono i soggetti preposti ad esercitare le funzioni di controllo circa l'adempimento delle prescrizioni sopra riportate, sia in fase di realizzazione, sia in fase di esercizio delle opere. Al Comune di Roccastrada dovrà essere data preventiva informazione sullo svolgimento dei lavori di perforazione.

La Società permissionaria è tenuta ad attivare, ove necessario, per le ragioni indicate in premessa, le procedure necessarie alla dichiarazione di pubblica utilità e di eventuale variante urbanistica, quando sarà in grado di presentare un dettagliato progetto operativo contenente l'esatta localizzazione delle opere e degli impianti, nonché dovrà richiedere con apposita istanza alle Amministrazioni competenti le ulteriori autorizzazioni necessarie per lo svolgimento dell'attività di ricerca.

Art. 3.- La zona del terreno entro la quale la Società permissionaria potrà svolgere l'attività di ricerca è delimitata, sul piano topografico alla scala 1:100.000, allegato al presente decreto, con linea continua di colore nero passante per i ventisei vertici, le cui coordinate geografiche, rilevate graficamente sul piano stesso, sono riportate nella tabella allegata al presente decreto.

L'estensione del permesso è di kmq. 246,87 (duecentoquarantaseivirgolaottantasette).

Art. 4.- Il permesso è accordato alle condizioni stabilite nel disciplinare tipo approvato con il D.M. 6 agosto 1991.

La Società permissionaria è tenuta ad osservare le eventuali ulteriori prescrizioni che potranno essere impartite dalla Direzione generale per l'energia e le risorse minerarie - Ufficio nazionale minerario per gli idrocarburi e la geotermia - o dal competente Ufficio XXIII di Roma.

Le attività dovranno essere condotte nel rispetto della normativa vigente, in particolare delle norme sulla sicurezza e salute nei luoghi di lavoro.

La Società permissionaria è altresì tenuta, nel corso dello svolgimento della attività di ricerca, ad osservare tutte le prescrizioni, indicazioni e condizioni di cui al citato decreto n. 546 della Regione Toscana, che è parte integrante del presente decreto.

Art. 5.- A decorrere dalla data di pubblicazione del presente decreto il titolare del permesso è tenuto a corrispondere allo Stato il canone annuo anticipato di € 5,16 per kmq di superficie, ai sensi dell'art. 18 del D. Lgs. 25 novembre 1996, n. 625, aggiornato secondo l'indice ISTAT per gli anni seguenti.

Art. 6.- La Società permissionaria è tenuta ad iniziare i lavori di indagine geologica e geofisica nell'area del permesso entro dodici mesi dalla prima nel tempo delle date di consegna e di pubblicazione nel Bollettino Ufficiale degli Idrocarburi e della Geotermia del presente decreto ed i lavori di perforazione entro quarantotto mesi dalla stessa data, fermo restando quanto previsto all'art. 2 in ossequio alle prescrizioni e condizioni di cui al citato decreto della Regione Toscana;

Art. 7.- All'interno dei perimetri delle aree naturali protette di cui all'art. 2 della legge 6 dicembre 1991, n. 394, la Società permissionaria dovrà svolgere le operazioni di ricerca nel rispetto dei limiti e delle modalità previste dal Regolamento, dal Piano o dal provvedimento di salvaguardia che disciplina le attività nell'area interessata.

In tali casi l'inizio delle operazioni di ricerca sarà subordinato al rilascio di preventivo nulla osta da parte dell'organismo preposto alla gestione dell'area naturale interessata o, in sua assenza, da parte delle autorità competenti indicate dal provvedimento di salvaguardia.

Art. 8.- Il permesso è accordato senza pregiudizio degli eventuali diritti dei terzi.

Art. 9 - Contro il presente provvedimento è ammesso ricorso giurisdizionale avanti al Tribunale Amministrativo Regionale Lazio, sede di Roma, secondo le modalità di cui alla legge 6 dicembre 1971, n. 1034, ovvero ricorso Straordinario al Capo dello Stato, ai sensi del Decreto del Presidente della Repubblica 25.11.1971, n. 1199, rispettivamente entro 60 e 120 giorni dalla data della notificazione o della comunicazione dell'atto impugnato o da quando l'interessato ne abbia avuto piena conoscenza.

Il presente Decreto sarà pubblicato nel Bollettino Ufficiale degli Idrocarburi e della Geotermia e consegnato alla Società per missionaria tramite l'Agenzia del Demanio Filiale Toscana.

Roma, 8 agosto 2008

*Il Direttore generale: ROMANO*

Allegato al D.M. 8 agosto 2008 relativo al permesso di ricerca «FIUME BRUNA».

- Coordinate geografiche dei vertici:

Vertice	Longitudine W Monte Mario	Latitudine N
a	1° 31'	43° 01'
b	1° 27'	43° 01'
c	1° 27'	43° 00'
d	1° 18'	43° 00'
e	1° 18'	42° 57'
f	1° 19'	42° 57'
g	1° 19'	42° 55'
h	1° 20'	42° 55'
i	1° 20'	42° 54'
l	1° 22'	42° 54'
m	1° 22'	42° 53'
n	1° 23'	42° 53'
o	1° 23'	42° 50'
p	1° 24'	42° 50'
q	1° 24'	42° 49'
r	1° 27'	42° 49'
s	1° 27'	42° 57'
t	1° 30'	42° 57'
u	1° 30'	42° 54'
v	1° 32'	42° 54'
z	1° 32'	42° 56'
a'	1° 33'	42° 56'
b'	1° 33'	42° 59'
c'	1° 32'	42° 59'
d'	1° 32'	43° 00'
e'	1° 31'	43° 00'

Superficie: km<sup>2</sup> 246,87.

## CONCESSIONI DI COLTIVAZIONE

### ISTANZE DI PROROGA

NUMERO DI PUBBLICAZIONE: 151.

#### **Istanza di proroga della concessione di coltivazione «STRANGOLAGALLI» presentata dalla Società Pentex Italia**

(estratto).

Richiedente: Società PENTEX ITALIA – Ripi (FR), Via Varroccia, 43.

Data di presentazione dell'istanza: 31 luglio 2008.

Denominazione della concessione di coltivazione della quale si chiede la proroga: «STRANGOLAGALLI» (v. Elenco delle concessioni di coltivazione, n. 785 di riferimento).

Ubicazione ed estensione attuale della medesima:

- Province: Frosinone.

- Superficie: km<sup>2</sup> 41,14.

- Superficie dell'area della concessione per la quale si chiede la proroga: km<sup>2</sup> 41,14.

### DECRETI RELATIVI ALLA TITOLARITÀ

NUMERO DI PUBBLICAZIONE: 152.

DECRETO MINISTERIALE 7 agosto 2008.

#### **Assunzione, da parte della Società Medoilgas Italia, della quota di titolarità della Società ENI relativa alla concessione di coltivazione «SAN BASILE».**

##### IL DIRETTORE GENERALE DELL'ENERGIA E DELLE RISORSE MINERARIE

Vista la legge 11 gennaio 1957, n. 6;

Vista la legge 21 luglio 1967, n. 613;

Vista la legge 8 agosto 1985, n. 431;

Vista la legge 9 gennaio 1991, n. 9;

Visto il Decreto legislativo 25 novembre 1996, n. 625;

Visto il decreto legislativo 31 marzo 1998, n. 112 e successive modificazioni;

Visto il decreto legislativo 11 maggio 1999, n. 152;

Vista la legge 20 agosto 2004 n. 239;

Visto il decreto legislativo 3 aprile 2006, n. 152, come modificato dal decreto legislativo 8 novembre 2006, n. 248 e dal decreto legislativo 16 gennaio 2008, n. 4;

Visto il D.P.R. 18 aprile 1994, n. 484;

Visto il D.M. 6 agosto 1991, di approvazione del Disciplinare tipo per i permessi di prospezione e ricerca e per le concessioni di coltivazione di idrocarburi liquidi e gassosi;

Visto l'Accordo fra il Ministro dell'industria, del Commercio e dell'artigianato e i Presidenti delle Regioni e delle Province autonome di Trento e Bolzano, stipulato in data 24 aprile 2001, sulle modalità procedimentale in materia di funzioni amministrative relative a prospezione, ricerca e coltivazione di idrocarburi in terraferma, ivi comprese quelle di polizia mineraria per il perfezionamento dell'intesa prevista dall'art. 29, comma 2, lettera l) del D.lgs. 31 marzo 1998, n. 112, come modificato dall'art. 3, comma 1, lettera b), del D.lgs. 29 ottobre 1999, n. 443;

Visto il D.I. 4 luglio 1989 registrato alla Corte dei Conti il 30 settembre 1989, reg. n. 11 Ind. Comm. Fg. N. 101 con il quale è stata accordata, per la durata di anni trenta la concessione di coltivazione di idrocarburi liquidi e gassosi denominata "SAN BASILE" nel territorio della provincia di Chieti della superficie di Km<sup>2</sup> 49,27, alle Società Petrex S.p.A., Fiat Rimi S.p.A., Canada Northwest Italiana S.p.A. e Compagnia Petrolifera Italiana S.p.A. con quote rispettivamente del 60%, 10%, 15% e 15%;

Visto il D.M. 13 gennaio 1994 con il quale l'area della concessione "San Basile" è stata ampliata da Km<sup>2</sup> 49,27 a km<sup>2</sup> 97,56;

Visti i DD.MM. 9 maggio 1996, 14 giugno 1996, 5 aprile 2002, 9 febbraio 2004, 30 giugno 2005 e 16 aprile 2008 con i quali la concessione in parola è stata intestata in ultimo alle Società ENI S.p.A. e Medoilgas Italia S.p.A. con quote rispettivamente del 90% (R.U.) e del 10%;

Vista l'istanza pervenuta in data 3 dicembre 2005 la Società ENI S.p.A. a nome proprio e della contitolare Intergas Più s.r.l. ha chiesto la rinuncia della concessione di coltivazione "San Basile"

Vista l'istanza pervenuta in data 21 marzo 2006 con la quale la Società Intergas Più ha chiesto di poter recedere dalla sottoscritta volontà di rinunciare alla concessione in esame, per perseguire lo sfruttamento residuo del pozzo "San Basile 1 dir" e la valutazione del potenziale esplorativo residuo dell'intera area;

Visto l'atto datato pervenuto il 9 luglio 2008 con il quale la Società ENI S.p.A. dichiara di rinunciare alla propria quota pari al 90% di partecipazione nella concessione «SAN BASILE», e contestualmente la Società MEDOILGAS ITALIA - S.p.A. ha dichiarato di assumere a proprio carico la quota rinunciata.

**D E C R E T A:**

Art. 1.- Ai sensi dell'art. 22 comma 7, della legge 30 luglio 1990, n. 221, la quota dell'90% della titolarità della concessione di coltivazione di idrocarburi liquidi e gassosi denominata «SAN BASILE», ubicata nel territorio delle province di Ancona e Macerata, già attribuita alla Società ENI - S.p.A. (c.f. 00484960588) con sede legale in Roma Piazzale Enrico Mattei, . 1 ed uffici in Via Emilia, n. 1 (CAP. 20097) San Donato Milanese (MI), è assunta dalla Società MEDOILGAS ITALIA - S.p.A. (P.I. 083449110096) con sede legale ed uffici in Roma (CAP 00193) Via Orazio n. 30.

La Società Medoilgas Italia S.p.A. a seguito di tale assunzione diviene unica titolare della concessione in parola.

Art. 2.- La Società è tenuta ad osservare tutti gli obblighi stabiliti con i DD.MM. nelle premesse citati, i quali si intendono qui integralmente trascritti.

Art. 3.- L'assunzione di quota di cui al presente decreto non pregiudica gli eventuali diritti dei terzi.

Il presente decreto sarà pubblicato nel Bollettino Ufficiale degli Idrocarburi e della Geotermia e consegnato alla Società Medoilgas Italia S.p.A. tramite l'Agenzia del Demanio filiale Abruzzo.

Art. 4 - Contro il presente provvedimento è ammesso ricorso giurisdizionale avanti al Tribunale Amministrativo Regionale Lazio, sede di Roma, secondo le modalità di cui alla legge 6 dicembre 1971, n. 1034, ovvero ricorso Straordinario al Capo dello Stato, ai sensi del Decreto del Presidente della Repubblica 25 novembre 1971, n. 1199, rispettivamente entro 60 e 120 giorni dalla data della notificazione o della comunicazione dell'atto impugnato o da quando l'interessato ne abbia avuto piena conoscenza.

Roma, 7 agosto 2008

*Il Direttore generale: ROMANO*

## ATTIVITÀ DI RICERCA E COLTIVAZIONE DI IDROCARBURI IN MARE

### PERMESSI

#### ISTANZE DI PROROGA E DI RIDUZIONE

NUMERO DI PUBBLICAZIONE: 153.

#### **Istanza di proroga e di riduzione dell'area del permesso di ricerca «G.R13.AG» presentata dalla Società ENI (r.u.)**

(estratto).

Richiedente: Rappresentante unica - Società ENI - Roma, Piazzale E. Mattei, 1.

Data di presentazione dell'istanza: 6 agosto 2008.

Denominazione del permesso di ricerca del quale si richiede la prima proroga: «G.R13.AG» (v. Elenco dei permessi di ricerca, n. 657 di riferimento).

Ubicazione ed estensione attuale del medesimo:

- Sottofondo marino: Canale di Sicilia (Zona C e Zona G).

- Superficie: Km<sup>2</sup> 642,90.

Nuova delimitazione del permesso di ricerca per effetto della riduzione stabilita dall'art. 12 della legge 11 gennaio 1957, n.6.

- Coordinate geografiche dei vertici:

Vertice	Longitudine E Greenwich	Latitudine N
a	13°51'	37°00'
b	13°55'	37°00'
c	13°55'	36°55'
d	13°57'	36°55'
e	13°57'	36°54'
f	13°59'	36°54'
g	13°59'	36°49'
h	13°58'	36°49'
i	13°58'	36°48'
l	13°57'	36°48'
m	13°57'	36°47'
n	13°48'	36°47'
o	13°48'	36°48'
p	13°47'	36°48'
q	13°47'	36°49'
r	13°45'	36°49'
s	13°45'	36°50'
t	13°42'	36°50'
u	13°42'	36°53'
v	13°43'	36°53'
z	13°43'	36°54'
a'	13°44'	36°54'
b'	13°44'	36°55'
c'	13°45'	36°55'
d'	Intersezione tra il meridiano 13°45' e la linea isobata dei 200 m	
e'	Intersezione tra la linea isobata dei 200 m ed il meridiano 13°51'	

Dal vertice d' al vertice e' il limite del permesso è rappresentato dalla linea isobata dei 200 m.

- Estensione dell'area di ricerca ridotta per la quale si chiede la seconda proroga: km<sup>2</sup> 423,09.

Riproduzione del piano topografico del permesso richiesto: Tav. n. 3.

NUMERO DI PUBBLICAZIONE: 154.

**Istanza di proroga e di riduzione dell'area del permesso di ricerca «G.R14.AG» presentata dalla Società ENI (r.u.)**

(estratto).

Richiedente: Rappresentante unica - Società ENI - Roma, Piazzale E. Mattei, 1.

Data di presentazione dell'istanza: 6 agosto 2008.

Denominazione del permesso di ricerca del quale si richiede la prima proroga: «G.R14.AG» (v. Elenco dei permessi di ricerca, n. 656 di riferimento).

Ubicazione ed estensione attuale del medesimo:

- Sottofondo marino: Canale di Sicilia (Zona C e Zona G).

- Superficie: Km<sup>2</sup> 636,54.

Nuova delimitazione del permesso di ricerca per effetto della riduzione stabilita dall'art. 12 della legge 11 gennaio 1957, n.6.

- Coordinate geografiche dei vertici:

Vertice	Longitudine E Greenwich	Latitudine N
a	13°30'	37°03'
b	13°39'	37°03'
c	Intersezione tra il meridiano 13°39' e la linea isobata dei 200 m	
d	Intersezione tra la linea isobata dei 200 m ed il meridiano 13°45'	
e	13°45'	36°55'
f	13°44'	36°55'
g	13°44'	36°54'
h	13°43'	36°54'
i	13°43'	36°53'
l	13°42'	36°53'
m	13°42'	36°51'
n	13°41'	36°51'
o	13°41'	36°50'
p	13°36'	36°50'
q	13°36'	36°54'
r	13°29'	36°54'
s	13°29'	36°58'
t	13°30'	36°58'

Dal vertice c al vertice d il limite del permesso è rappresentato dalla linea isobata dei 200 m.

- Estensione dell'area di ricerca ridotta per la quale si chiede la seconda proroga: km<sup>2</sup> 408,78.

Riproduzione del piano topografico del permesso richiesto: Tav. n. 4.

**DECRETI RELATIVI ALLA TITOLARITÀ**

NUMERO DI PUBBLICAZIONE: 155.

DECRETO MINISTERIALE 6 agosto 2008.

**Trasferimento, alla Società Audax Energy, della titolarità della Società Grove Energy relativa al permesso di ricerca «G.R15.PU».**

IL DIRETTORE GENERALE DELL'ENERGIA E DELLE RISORSE MINERARIE

Vista la legge 11 gennaio 1957, n. 6;

Vista la legge 21 luglio 1967, n. 613;

Vista la legge 9 gennaio 1991, n. 9;

Visto il D.M. 6 agosto 1991, di approvazione del nuovo Disciplinare tipo per i permessi di prospezione e ricerca e per le concessioni di coltivazione di idrocarburi liquidi e gassosi;

Visto il regolamento di cui al D.P.R. 18 aprile 1994, n. 484, recante la disciplina dei procedimenti di conferimento dei permessi di prospezione o ricerca e di concessione di coltivazione di idrocarburi in terraferma e in mare;

Visto il decreto legislativo 25 novembre 1996, n. 625 relativo alle condizioni di rilascio e di esercizio delle autorizzazioni alla prospezione, ricerca e coltivazione di idrocarburi;

Visto il decreto legislativo 30 marzo 2001, n. 165;

Visto il D.M. 12 novembre 2002, con il quale alla Società Puma Petroleum è stato accordato per la durata di anni sei, il permesso di ricerca di idrocarburi liquidi e gassosi contraddistinto dalla sigla "G.R15.PU" ubicato nel Canale di Sicilia nell'ambito della zona "G";

Visti i DD.M.M., 22 aprile 2003 e 27 ottobre 2004 con i quali la titolarità del permesso in parola è stata intestata, in ultimo, alla Società Grove Energy Ltd.;

Vista l'istanza presentata in data 16 maggio 2008, con la quale la Società Grove Energy Ltd. ha chiesto di poter trasferire alla Società Audax Energy S.r.l. la titolarità del permesso in questione;

Vista la nota ministeriale n.12483 del 9 luglio 2008 con la quale è stato preventivamente autorizzato il predetto trasferimento;

Visto l'atto di cessione stipulato mediante scrittura privata, autenticata nelle firme, in ultimo, in data 21 luglio 2008 dal Dott.ssa Mariagrazia Russo notaio in Roma, rep. n.10620, registrato presso l'Agenzia delle entrate di Roma al n 31835/IT, in data 28 luglio 2008;

#### D E C R E T A:

Art. 1.- Ai sensi dell'art. 18 della legge n. 613 del 1967, a decorrere dal 28 luglio 2008 la titolarità del permesso di ricerca di idrocarburi liquidi e gassosi contraddistinto dalla sigla "G.R15.PU" ubicato nel Canale di Sicilia nell'ambito della zona "G", è trasferita ed intestata dalla Società Grove Energy Ltd.(codice fiscale 06962471006), con sede in Via Tagliamento n.76, 00198 Roma, alla Società Audax Energy S.r.l ( codice fiscale 09986991009) con sede in Via Guerrieri n.5, 00153 Roma.

Art. 2.- La Società titolare è tenuta ad osservare tutti gli obblighi stabiliti con il D.M. 12 novembre 2002 nelle premesse citate, i quali si intendono qui integralmente trascritti.

Art. 3.- Il trasferimento di cui al presente decreto non pregiudica gli eventuali diritti dei terzi.

Art. 4.- Contro il presente provvedimento è ammesso ricorso giurisdizionale avanti al Tribunale Amministrativo Regionale Lazio, sede di Roma, secondo le modalità di cui alla legge 6 dicembre 1971, n. 1034, ovvero ricorso Straordinario al Capo dello Stato, ai sensi del Decreto del Presidente della Repubblica 25.11.1971, n. 1199, rispettivamente entro 60 e 120 giorni dalla data della notificazione o della comunicazione dell'atto impugnato o da quando l'interessato ne abbia avuto piena conoscenza.

Il presente decreto sarà pubblicato nel *Bollettino Ufficiale degli Idrocarburi e della Geotermia* e consegnato alla Società Audax Energy S.r.l. tramite l'Agenzia del Demanio Filiale di Sicilia.

Roma, 6 agosto 2008

*Il Direttore generale:* ROMANO



## MERCATO DEL GAS NATURALE

### COMUNICATI

NUMERO DI PUBBLICAZIONE: 156.

COMUNICATO MINISTERIALE.

**Comunicazione prevista dall'articolo 3, comma 10, del Decreto legislativo 23 maggio 2000, n.164.**

Ai sensi dell'articolo 3, comma 10, del Decreto legislativo 23 maggio 2000, n.164, si pubblicano nelle tabelle allegate i dati relativi alle capacità di trasporto continue relative ai punti di interconnessione della Rete nazionale dei gasdotti con i sistemi di trasporto di altri Stati, relativamente all'anno termico 1° ottobre 2008 - 30 settembre 2009 e ai successivi anni termici fino al 30 settembre 2018.

Viene inoltre pubblicata la capacità di trasporto relativa al Punto di Entrata della Rete Nazionale gasdotti connesso con il Terminale GNL di Panigaglia per lo stesso periodo. Per quanto riguarda la capacità di rigassificazione del terminale di Panigaglia, essa è pari a 6.037.500 metri cubi, corrispondenti a n.172 approdi per l'anno termico 2008 - 2009 ed a 5.950.000 metri cubi, corrispondenti a n.170 approdi per l'anno termico 2009 - 2010.

I dati sono ricavati dalle comunicazioni effettuate ai sensi dell'articolo 3, comma 9, dello stesso Decreto, dalla Società Snam Rete Gas e dalla Società GNL Italia.

Le capacità pubblicate relative ai servizi di trasporto di tipo continuo sono state determinate in base agli scenari di trasporto relativi agli anni dal 2008 al 2013 aggiornati dalla Società Snam Rete Gas S.p.A. in base ad analisi del trend dei consumi dei singoli punti di prelievo e validati in base a considerazioni macroeconomiche. I consumi di gas naturale previsti dalla stessa società per il quinquennio 2009-2013 risultano inferiori rispetto alle previsioni precedenti di circa 3 miliardi di metri cubi per il 2009 e il 2010 e di circa 2 miliardi di metri cubi per gli anni successivi; tali variazioni sono attribuibili a minori consumi del settore termoelettrico.

Le capacità di trasporto di tipo interrompibile nei punti di entrata interconnessi con l'estero, relativamente all'anno termico 1° ottobre 2008 - 30 settembre 2009, sono pubblicate dalla Società Snam Rete Gas sul proprio sito INTERNET.

Rispetto alle capacità pubblicate sul sito INTERNET del Ministero dello sviluppo economico per l'anno termico 2007/2008 si registrano le seguenti variazioni:

- per le capacità del punto di entrata di Mazara del Vallo l'incremento della capacità di trasporto previsto, da 96,9 a 99,0 milioni di metri cubi al giorno, avverrà gradualmente nel periodo tra ottobre 2008 e aprile 2009, termine entro il quale è previsto il completamento del metanodotto Montalbano - Messina;
- nel punto di entrata di Gela si registra un incremento della capacità di trasporto in relazione all'entrata in esercizio dei potenziamenti di rete Rende - Tarsia e Tarsia - Morano. In particolare, a partire da aprile 2009 risulta un incremento da 25,6 a 28,4 milioni di metri cubi al giorno;
- nel punto di entrata di Tarvisio si registra un incremento della capacità di trasporto in relazione all'entrata in esercizio dei potenziamenti della centrali di Istrana e Malborghetto. In particolare da ottobre 2009 si avrà un incremento nella capacità di trasporto da 101,0 a 107,0 milioni di metri cubi al giorno;
- è stato aggiunto il nuovo punto di entrata di Cavarzere, connesso al terminale di rigassificazione di GNL di prossima installazione nel mare Adriatico.

Capacità di trasporto nei Punti di ENTRATA interconnessi con l'estero																																																												
Capacità Continua																																																												
(Valori espressi in Milioni di Sm <sup>3</sup> /giorno FISICI; 15 °C; 1,01325 bar)																																																												
ANNO SOLARE	2008	2009					2010					2011					2012					2013 -> 2018																																						
ANNO TERMICO	2008 - 2009										2009 - 2010										2010 - 2011										2011 - 2012										2012 - 2018																			
Mesi	S	A	M	M	M	M	M	M	M	M	S	A	M	M	M	M	M	M	M	M	S	A	M	M	M	M	M	M	M	M	S	A	M	M	M	M	M	M	M	M	S	A	M	M	M	M	M	M	M	M	S	A	M	M	M	M	M	M	M	M
<b>GELA</b>	25,6																				28,4																																							
<b>MAZARA DEL VALLO</b>	96,9										97,5																				99,0																													
C.le di ENNA (+ n. 1 unità da 25 MW)																																																												
Met. Montalbano-Messina (primo tratto)	◆																																																											
Met. Tarsia-Morano	◆																																																											
Met. Rende-Tarsia																																																												
Met. Montalbano-Messina (completamento)											◆																																																	
<b>TARVISIO</b>											101,0																				107,0																													
C.le di MALBORGHETTO (+ n. 1 unità da 25 MW)																																																												
C.le di ISTRANA (+ aircoclar)											◆																																																	
<b>GORIZIA</b>																															2,0																													
<b>PASSO GRIES</b>																															59,4																													
Met. Murtara-Alessandria	◆																																																											

Capacità di trasporto nei Punti di USCITA interconnessi con l'estero																																																		
Capacità Continua																																																		
(Valori espressi in Milioni di Sm <sup>3</sup> /giorno FISICI; 15 °C; 1,01325 bar)																																																		
ANNO SOLARE	2008	2009					2010					2011					2012					2013 -> 2018																												
ANNO TERMICO	2008 - 2009										2009 - 2010										2010 - 2011										2011 - 2012										2012 - 2018									
Mesi	S	A	M	M	M	M	M	M	M	M	S	A	M	M	M	M	M	M	M	M	S	A	M	M	M	M	M	M	M	M	S	A	M	M	M	M	M	M	M	M	S	A	M	M	M	M	M	M	M	M
<b>PASSO GRIES</b>																					5,0																													
<b>TARVISIO</b>																					9,0																													
<b>GORIZIA</b>																					4,4																													
<b>BIZZARONE</b>																					1,2																													
<b>SAN MARINO</b>																					0,5																													

Capacità di trasporto nei Punti di ENTRATA interconnessi con terminali GNL																																																		
Capacità Continua																																																		
(Valori espressi in Milioni di Sm <sup>3</sup> /giorno FISICI; 15 °C; 1,01325 bar)																																																		
ANNO SOLARE	2008	2009					2010					2011					2012					2013 -> 2018																												
ANNO TERMICO	2008 - 2009										2009 - 2010										2010 - 2011										2011 - 2012										2012 - 2018									
Mesi	S	A	M	M	M	M	M	M	M	M	S	A	M	M	M	M	M	M	M	M	S	A	M	M	M	M	M	M	M	M	S	A	M	M	M	M	M	M	M	M	S	A	M	M	M	M	M	M	M	M
<b>PANIGAGLIA</b>																					13,0																													
<b>CAVARZERE</b>	-																				26,4																													

## **PIANI TOPOGRAFICI**

**ALLEGATI ALLE ISTANZE ED AI DECRETI PUBBLICATI  
NEL PRESENTE BOLLETTINO**

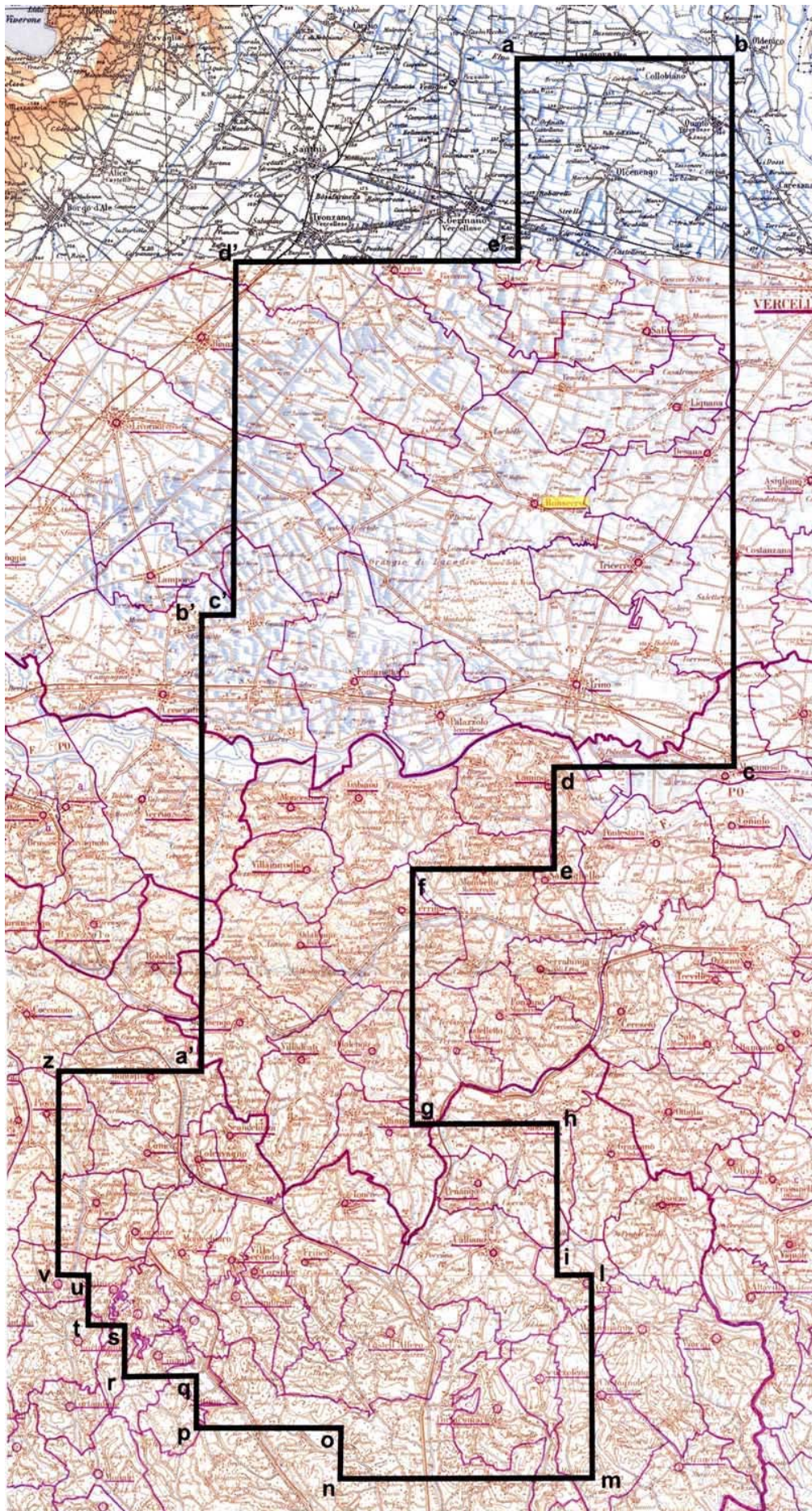

TAV. 1 - Istanza di permesso di ricerca RONSECCO



TAV. 2 – Permesso di ricerca FIUME BRUNA



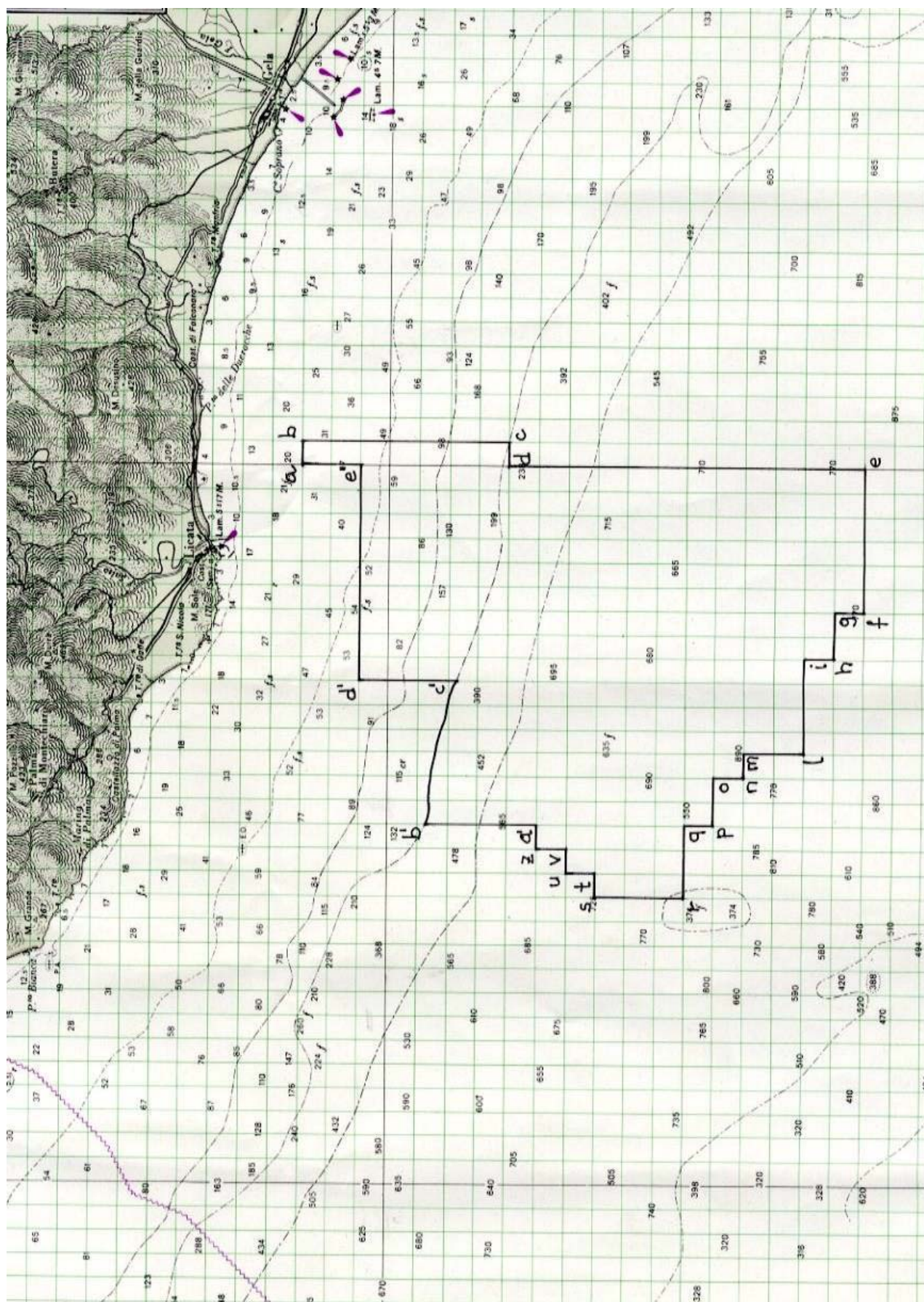

TAV. 4 - Permesso di ricerca G.R14.AG

## **ELENCHI**

### **ELENCO DELLE ISTANZE**

L'elenco delle istanze è consultabile anche on-line sul sito web dell'UNMIG all'indirizzo:  
**<http://unmig.sviluppoeconomico.gov.it>**



**ISTANZE DI PERMESSO DI PROSPEZIONE IN MARE**

Responsabile dell'aggiornamento: ombretta.coppi@sviluppoeconomico.gov.it  
 Aggiornamento: 31 agosto 2008

ISTANZA	ARRIVO	BUIG	RICHIEDENTI	AREA	Fogli IIM	UBICAZIONE
<b>d 4 E.P.-SA</b>	16/09/2005	XLIX-10	Saras	470,6		E - Golfo di Cagliari
<b>d 5 E.P.-SA</b>	01/05/2006	L-6	Saras	629,95		E - Golfo di Oristano

**ISTANZE DI PERMESSO DI RICERCA IN TERRAFERMA**

 Responsabile dell'aggiornamento: ombretta.coppi@sviluppoeconomico.gov.it  
 Aggiornamento: 31 agosto 2008

ISTANZA	ARRIVO	BUIG	RICHIEDENTI	AREA	Fogli IGM	UBICAZIONE
<b>PLATACI</b>	26/03/1996	XL-4	Eni Ital Gas Storage	181,86	211 212 221 222	Catanzaro
<b>MONTE CARBONE</b>	31/07/1996	XL-8	Eni	497,5	189 201	Bari Matera Taranto
<b>MURO LUCANO</b>	27/11/1996	XL-12	Italmim Petroli	117,23	186 187	Potenza Salerno
<b>FRUSCI</b>	15/07/1997	XLI-8	Eni	237,13	187 199	Potenza
<b>MASSERIA LA ROCCA</b>	22/12/1997	XLII-1	Eni Medoilgas Italia Total Italiana	13,06	199	Potenza
<b>SPEZZANO ALBANESE</b>	16/02/1998	XLII-3	Eni	743	221 222 229 230	Cosenza
<b>OLIVETO LUCANO</b>	08/10/1998	XLII-11	British Gas International BV Esso Italiana Total Italiana	188,23	200	Matera Potenza
<b>FIUME BRADANO</b>	24/09/1999	XLIII-10	Eni	319,8	201	Matera Taranto
<b>S. GIOVANNI TEATINO</b>	29/09/1999	XLIII-10	Eni	199,1	141 147	Chieti Pescara
<b>GROTTE DEL SALICE</b>	01/02/2000	XLIV-3	Shell Italia EP	378,5	211	Matera Potenza
<b>CAROVILLI</b>	01/03/2002	XLVI-4	WPN Resources	673,2	153 161	Campobasso Isernia L'Aquila
<b>NUSCO</b>	18/07/2002	XLVI-8	Italmim Exploration	698,5	174 186	Avellino Benevento
<b>TERRA DEL SOLE</b>	01/10/2002	XLVI-11	Northsun Italia	214,85	109 110	Forlì Ravenna
<b>MONTELURO</b>	17/03/2003	XLVII-4	Petren	364,86	109	Pesaro Rimini
<b>RECANATI</b>	26/09/2003	XLVII-10	Costruzione Condotte	72,54	122	Ancona Macerata

**ISTANZE DI PERMESSO DI RICERCA IN TERRAFERMA**

 Responsabile dell'aggiornamento: ombretta.coppi@sviluppoeconomico.gov.it  
 Aggiornamento: 31 agosto 2008

ISTANZA	ARRIVO	BUJG	RICHIEDENTI	AREA	Fogli IGM	UBICAZIONE
<b>IOLANDA DI SAVOIA</b>	01/10/2003	XLVII-11	Geogas	119,5	76-77	Ferrara
	01/11/2003	XLVII-12	Edison	747,28	59-60-71-72	Pavia Piacenza
<b>COLFELICE</b>	26/11/2003	XLVII-12	Petrex Italia Vittorito Petroleum	623,33	159-160	Frosinone
<b>CASE SPARSE</b>	01/03/2004	XLVIII-4	Petroceltic Elsa	24,2	44	Novara Pavia
<b>BELFORTE</b>	01/04/2004	XLVIII-5	Heritage Petroleum PLC	510,85	112-113	Pisa Siena
<b>CINIGIANO</b>	01/04/2004	XLVIII-5	Heritage Petroleum PLC	303,3	120-121-128-129	Grosseto Siena
<b>SIENA</b>	01/04/2004	XLVIII-5	Heritage Petroleum PLC	477,96	113-120	Firenze Siena
<b>MORGETTA</b>	01/06/2004	XLVIII-7	Costruzione Condotte	6,1	148	Campobasso
<b>CASCINA ALBERTO ( ex GATTI</b>	29/07/2004	XLVIII-8	Northern Petroleum	462,14	31-43-44	Biella Novara Varese Vercelli
<b>CASALE COCCHI</b>	01/09/2004	XLVIII-10	Grove Energy	2,45	89	Ravenna
<b>BOSCO</b>	13/09/2004	XLVIII-10	Consorzio Intercomunale Metano	9,85	97	Bologna Modena
<b>DARDAGNOLA</b>	13/09/2004	XLVIII-10	Consorzio Intercomunale Metano	24,65	97	Bologna Modena
<b>CORROPOLI</b>	01/10/2004	XLVIII-11	Jkx Italia	168	133-134	Ascoli Piceno
<b>LA SACCA</b>	01/10/2004	XLVIII-11	Northern Petroleum Uk	52,35	89	Ravenna
<b>TORRENTE PARMA</b>	01/10/2004	XLVIII-11	Edison	666,22	85	Massa Carrara Parma Reggio Emilia
<b>PUNTA MARINA</b>	01/02/2005	XLIX-3	Northern Petroleum Uk	29,7	89	Ravenna
<b>ALTEDO</b>	01/05/2005	XLIX-6	Compagnia Generale Idrocarburi	190,87	75-76-87-88	Bologna Ferrara
<b>PIZZO SCIABOLONE</b>	30/05/2005	XLIX-6	Gas Plus Italiana	96,22	200-201	Matera

**ISTANZE DI PERMESSO DI RICERCA IN TERRAFERMA**

 Responsabile dell'aggiornamento: ombretta.coppi@sviluppoeconomico.gov.it  
 Aggiornamento: 31 agosto 2008

ISTANZA	ARRIVO	BUIG	RICHIEDENTI	AREA	Fogli IGM	UBICAZIONE
<b>S. MARGHERITA</b>	28/06/2005	XLIX-7	Sviluppo Risorse Naturali	308,83	73	Parma
<b>LA RISORTA</b>	30/06/2005	XLIX-7	Northsun Italia	369,5	65-77	Ferrara Rovigo
<b>LA PROSPERA</b>	01/07/2005	XLIX-8	Northsun Italia	104,87	76	Ferrara
<b>OPERA</b>	01/07/2005	XLIX-8	Northsun Italia	329,28	45-59	Milano Pavia
<b>ANZI</b>	01/09/2005	XLIX-10	Eni	117,4	199	Potenza
<b>LA CERASA</b>	01/09/2005	XLIX-10	Shell Italia EP	75,86	199	Potenza
<b>MONTE CAVALLO</b>	01/09/2005	XLIX-10	Shell Italia EP	211,9	199-210	Potenza Salerno
<b>PIGNOLA</b>	01/09/2005	XLIX-10	Shell Italia EP	54,83	199	Potenza
<b>SATRIANO DI LUCANIA</b>	22/09/2005	XLIX-10	Eni	104,3	199	Potenza
<b>TRIGOLO</b>	01/10/2005	XLIX-11	Eni	161,8	46-60	Brescia Cremona
<b>SANTA CROCE</b>	01/11/2005	XLIX-12	Sviluppo Risorse Naturali	745,6	162	Benevento Campobasso
<b>CIPRESSI</b>	29/11/2005	XLIX-12	Eni	144,43	140-141	Pescara Teramo
<b>PONTE DEI GRILLI</b>	30/11/2005	XLIX-12	Aleanna Resources LLC	258,45	88-89-99-100	Bologna Forlì Ravenna
<b>PANNOCCHIA</b>	01/12/2005	L-1	Edison	250,7	73-85	Parma
<b>PODERE GALLINA</b>	01/12/2005	L-1	Po Valley Operations PTY	506,2	76-87-88	Bologna Ferrara
<b>SASSUOLO</b>	11/01/2006	L-2	Terracon	252,26	86-87	Modena Reggio Emilia
<b>BADILE</b>	31/01/2006	L-2	Energia Della Concordia	154,5	45-59	Milano Pavia
<b>COLLE GINESTRE</b>	31/01/2006	L-2	Compagnia Generale Idrocarburi	86,55	148-154	Campobasso Chieti
<b>POSTA DEL GIUDICE</b>	31/01/2006	L-2	Energia Della Concordia	113,6	163	Foggia
<b>SERRA DEI GATTI</b>	31/01/2006	L-2	Medoilgas Italia	121,8	163-174	Foggia

**ISTANZE DI PERMESSO DI RICERCA IN TERRAFERMA**

 Responsabile dell'aggiornamento: ombretta.coppi@sviluppoeconomico.gov.it  
 Aggiornamento: 31 agosto 2008

ISTANZA	ARRIVO	BUIG	RICHIEDENTI	AREA	Fogli IGM	UBICAZIONE
<b>OSSOLA</b>	01/02/2006	L-3	Po Valley Operations PTY	297,6	32-33-45-46	Bergamo Lecce Milano
<b>PONTE DEL DIAVOLO</b>	01/03/2006	L-4	Aleanna Resources LLC	240,6	76	Ferrara
<b>TORRENTE ACQUA FREDDA</b>	01/03/2006	L-4	Aleanna Resources LLC	66,24	200	Matera
<b>BELGIOIOSO</b>	29/03/2006	L-4	Aleanna Resources LLC	322	59-60	Lodi Pavia Piacenza
<b>BUGIA</b>	29/03/2006	L-4	Aleanna Resources LLC	197,8	86	Modena Reggio Emilia
<b>PALAZZO SAN GERVASIO</b>	29/03/2006	L-4	Aleanna Resources LLC	561	187-188	Bari Potenza
<b>ABBADIA CERRETO</b>	31/03/2006	L-4	Eni	91,82	60	Cremona Lodi
<b>VILLA MAZZAROSA</b>	31/03/2006	L-4	Medoilgas Italia	13,4	134-141	Teramo
<b>BIBBIANO</b>	20/04/2006	L-5	Terracon	411,1	73-74-85-86	Modena Parma Reggio Emilia
<b>ZAPPOLINO</b>	21/04/2006	L-5	Edison	448,8	87-88	Bologna Modena
<b>COLLE DEI NIDI</b>	28/04/2006	L-5	Gas Plus Italiana Medoilgas Italia Petrorep Italiana	83,19	140	Ascoli Piceno Teramo
<b>VILLA CARBONE</b>	28/04/2006	L-5	Gas Plus Italiana Medoilgas Italia	68,12	140-133	Teramo
<b>MONTE GALLO</b>	06/06/2006	L-7	Gas Plus Italiana	122,1	118	Ancona Macerata
<b>SAN ROCCO</b>	15/06/2006	L-7	Compagnia Generale Idrocarburi	67,75	148	Chieti
<b>S. VENERE</b>	22/06/2006	L-7	Eni Gas Plus Italiana	73,12	141	Pescara
<b>FANTOZZA</b>	28/07/2006	L-8	Aleanna Resources LLC	104,7	74	Modena Reggio Emilia

**ISTANZE DI PERMESSO DI RICERCA IN TERRAFERMA**

 Responsabile dell'aggiornamento: ombretta.coppi@sviluppoeconomico.gov.it  
 Aggiornamento: 31 agosto 2008

ISTANZA	ARRIVO	BUIG	RICHIEDENTI	AREA	Fogli IGM	UBICAZIONE
<b>MOLINO</b>	09/08/2006	L-9	Aleanna Resources LLC	24,35	60-72	Piacenza
<b>LE SALINE</b>	31/08/2006	L-9	Aleanna Resources LLC	616,8	64-76	Padova Rovigo
<b>TRE PONTI</b>	31/08/2006	L-9	Aleanna Resources LLC	742,8	64-65-76-77	Ferrara Padova Rovigo Venezia
<b>FAENZA</b>	21/11/2006	L-12	Gas Plus Italiana	246	99	Forlì Ravenna
<b>FONTANA AUTUNO</b>	29/11/2006	L-12	Celtique Energie Petr.	80,82	200	Matera Potenza
<b>MONTE NEGRO</b>	29/11/2006	L-12	Celtique Energie Petr.	287,7	200-211	Matera
<b>TORRENTE ALVO</b>	29/11/2006	L-12	Celtique Energie Petr.	84,34	188	Potenza
<b>VILLA GIGLI</b>	29/12/2006	LI-1	Compagnia Generale Idrocarburi Consul Service	100,9	118	Ancona Macerata
<b>CARITA'</b>	30/01/2007	LI-2	Celtique Energie Petr.	529,75	38-51	Treviso
<b>FORTE DELLA VIGNA</b>	28/03/2007	LI-4	Total Italiana	56,1	212-222	Cosenza
<b>IL CONVENTO</b>	28/03/2007	LI-4	Compagnia Generale Idrocarburi Consul Service	412,8	155	Campobasso Foggia
<b>TEMPA LA PETROSA</b>	28/03/2007	LI-4	Total Italiana	412,1	200-211	Cosenza Matera Potenza
<b>TOLVE</b>	28/03/2007	LI-4	Independent Energy Solutions	84,34	118	Potenza
<b>CASONI</b>	30/03/2007	LI-4	Independent Energy Solutions	187,5	128	Grosseto
<b>CASTELVERDE</b>	11/04/2007	LI-5	Compagnia Generale Idrocarburi	542,3	60-61	Brescia Cremona Lodi Piacenza
<b>PORTOMAGGIORE</b>	20/04/2007	LI-5	Grove Energy	378,5	76-77-88-89	Bologna Ferrara Ravenna
<b>MASSERIA MONTAROZZO</b>	27/04/2007	LI-5	Vega Oil	154,6	164-175	Foggia

**ISTANZE DI PERMESSO DI RICERCA IN TERRAFERMA**

Responsabile dell'aggiornamento: ombretta.coppi@sviluppoeconomico.gov.it  
 Aggiornamento: 31 agosto 2008

ISTANZA	ARRIVO	BUIG	RICHIEDENTI	AREA	Fogli IGM	UBICAZIONE
<b>2</b>	25/05/2007	LI-6	Pen Gas	539,4	46-47	Bergamo Brescia Cremona
<b>AGNONE</b>	25/07/2007	LI-8	Medoigas Italia	747,4	153-154	Campobasso Chieti Isernia
<b>SAN BUONO</b>	25/07/2007	LI-8	Medoigas Italia	736,3	147-148-153-154	Campobasso Chieti
<b>3</b>	24/09/2007	LI-10	Pen Gas	182,8	45-46	Bergamo Cremona Lodi Milano
<b>2</b>	28/09/2007	LI-10	Terracon	539,4	46-47	Bergamo Brescia Cremona
<b>4</b>	31/10/2007	LI-11	Compagnia Generale Idrocarburi Grove Energy	439,6	124-125-132-133	Ascoli Piceno Macerata
<b>CADELBOSCO DI SOPRA</b>	27/12/2007	LII-1	Po Valley Operations PTY	512,8	73-74-85-86	Parma Reggio Emilia
<b>5</b>	31/12/2007	LII-1	Eni	140,7	187-199	Potenza
<b>6</b>	02/01/2008	LII-2	Eni	142,9	187	Potenza
<b>3</b>	25/01/2008	LII-2	Mac Oil	182,8	45-46	Bergamo Cremona Lodi Milano
<b>3</b>	31/01/2008	LII-2	Northern Petroleum	182,8	45-46	Bergamo Cremona Lodi Milano
<b>8</b>	20/02/2008	LII-3	Po Valley Operations PTY	34,09	74	Modena Reggio Emilia
<b>7</b>	21/02/2008	LII-3	San Leon Energy	301,9	73-74 73-74	Parma Reggio Emilia

**ISTANZE DI PERMESSO DI RICERCA IN TERRAFERMA**

Responsabile dell'aggiornamento: ombretta.coppi@sviluppoeconomico.gov.it  
 Aggiornamento: 31 agosto 2008

ISTANZA	ARRIVO	BUJG	RICHIEDENTI	AREA	Fogli IGM	UBICAZIONE
<b>9</b>	21/02/2008	LII-3	San Leon Energy	421,2	61	Brescia Cremona Mantova
<b>4</b>	22/02/2008	LII-3	Mac Oil	439,6	124-125-132-133	Ascoli Piceno Macerata
<b>10</b>	17/03/2008	LII-4	Pen Gas	535,2	60-61-72-73	Parma Piacenza
<b>5</b>	29/04/2008	LII-5	Mac Oil	140,7	187-199	Potenza
<b>6</b>	30/05/2008	LII-6	Mac Oil	142,9	187	Potenza
<b>7</b>	26/06/2008	LII-7	Mac Oil	301,9	73-74	Parma Reggio Emilia
<b>8</b>	26/06/2008	LII-7	Mac Oil	34,09	74	Modena Reggio Emilia
<b>9</b>	26/06/2008	LII-7	Petrocorp Italia	421,2	61	Brescia Cremona Mantova
<b>10</b>	31/07/2008	LII-8	Mac Oil	535,2	60-61-72-73	Parma Piacenza
<b>RONSECCO</b>	28/08/2008	LII-9	Petroceltic Elsa	745,9	43-57-69	Alessandria Asti Torino Vercelli



**ISTANZE DI PERMESSO DI RICERCA IN MARE**

 Responsabile dell'aggiornamento: ombretta.coppi@sviluppoeconomico.gov.it  
 Aggiornamento: 31 agosto 2008

ISTANZA	ARRIVO	BUJG	RICHIEDENTI	AREA	Fogli IIM	UBICAZIONE
<b>d 147 D.R.-AG</b>	01/07/1996	XL-8	Eni	993,96	920	D - Mare Ionio
<b>d 341 C.R.-PU</b>	01/11/1998	XLII-12	Puma Petroleum	658,75	960	C - Mare Mediterran
<b>d 90 E.R.-PU</b>	01/01/1999	XLIII-2	Puma Petroleum	683,13	911	E - Mare Tirreno
<b>d 91 E.R.-PU</b>	01/04/1999	XLIII-5	Puma Petroleum	643,12	913	E - Mare Tirreno
<b>d 342 C.R.-PU</b>	01/07/2001	XLV-8	Puma Petroleum	716,7	960	C - Mare Mediterran
<b>d 345 C.R.-MF</b>	01/04/2003	XLVII-5	Mayfair Petroleum	267,81		C - Canale di Sicilia
<b>d 346 C.R.-EA</b>	30/07/2003	XLVII-8	British Gas International BV Edison Eni	267,81		C - Canale di Sicilia
<b>d 347 C.R.-NP</b>	30/11/2003	XLVII-12	Northern Petroleum	391,49		C - Canale di Sicilia
<b>d 21 G.R.-NP</b>	29/02/2004	XLVIII-3	Northern Petroleum	712,5	948	G - Canale di Sicilia
<b>d 59 F.R.-NP</b>	01/04/2005	XLIX-5	Northern Petroleum	730,75	919	F - Mare Ionio
<b>d 349 C.R.-MD</b>	01/12/2005	L-1	Medoil PLC	366,25	917	C - Canale di Sicilia
<b>d 350 C.R.-MD</b>	01/12/2005	L-1	Medoil PLC	589,69	917	C - Canale di Sicilia
<b>d 60 F.R.-NP</b>	01/03/2006	L-4	Northern Petroleum	741,8	921	F - Mare Adriatico
<b>d 148 D.R.-CS</b>	01/06/2006	L-7	Consul Service	162,28	919	D - Mare Ionio
<b>d 61 F.R.-NP</b>	01/06/2006	L-7	Northern Petroleum	733,5	921	F - Mare Adriatico
<b>d 149 D.R.-NP</b>	01/09/2006	L-10	Northern Petroleum	735,7	921	D - Mare Ionio F - Mare Adriatico
<b>d 492 B.R.-EL</b>	01/10/2006	L-11	Petroceltic Elsa	172,4	922	B - Mare Adriatico
<b>d 493 B.R.-EL</b>	01/10/2006	L-11	Petroceltic Elsa	327,1	922	B - Mare Adriatico
<b>d 494 B.R.-EL</b>	01/10/2006	L-11	Petroceltic Elsa	277,3	922	B - Mare Adriatico
<b>d 495 B.R.-EL</b>	01/10/2006	L-11	Petroceltic Elsa	165	922	B - Mare Adriatico
<b>d 496 B.R.-EL</b>	01/10/2006	L-11	Petroceltic Elsa	263,49	922	B - Mare Adriatico
<b>d 497 B.R.-EL</b>	01/10/2006	L-11	Petroceltic Elsa	407,4	922	B - Mare Adriatico
<b>d 498 B.R.-EL</b>	01/10/2006	L-11	Petroceltic Elsa	526,8	922	B - Mare Adriatico
<b>d 499 B.R.-EL</b>	01/10/2006	L-11	Petroceltic Elsa	269,68	922	B - Mare Adriatico
<b>d 500 B.R.-EL</b>	01/10/2006	L-11	Petroceltic Elsa	121,4	922	B - Mare Adriatico
<b>d 501 B.R.-GE</b>	01/02/2007	LI-3		172,4	922	
<b>d 150 D.R.-CS</b>	01/03/2007	LI-4		63,13	919	

**ISTANZE DI PERMESSO DI RICERCA IN MARE**

Responsabile dell'aggiornamento: ombretta.coppi@sviluppoeconomico.gov.it  
 Aggiornamento: 31 agosto 2008

ISTANZA	ARRIVO	BUIG	RICHIEDENTI	AREA	Fogli IIM	UBICAZIONE
<b>4</b>						
<b>d 167 A.R.-CS</b>	01/04/2007	LI-5		526	924	
<b>d 503 B.R.-CS</b>	26/04/2007	LI-5		137,7	923	
<b>d 168 A.R.-PV</b>	06/08/2007	LI-9	Po Valley Operations PTY	526	924	A - Mare Adriatico
<b>d 504 B.R.-GE</b>	14/11/2007	LI-12	Grove Energy	631	923	B - Mare Adriatico
<b>d 94 E.R.-SA</b>	24/01/2008	LII-2	Saras	656	949	E - Golfo di Cagliari
<b>d 95 E.R.-SA</b>	24/01/2008	LII-2	Saras	629,95		E - Golfo di Oristano
<b>d 351 C.R.-NP</b>	31/01/2008	LII-2	Northern Petroleum	101,87	917	C - Canale di Sicilia
<b>d 352 C.R.-SL</b>	21/02/2008	LII-3	San Leon Energy	358,5	948	C - Canale di Sicilia
<b>d 353 C.R.-SL</b>	21/02/2008	LII-3	San Leon Energy	226,2	948	C - Canale di Sicilia
<b>d 354 C.R.-SL</b>	21/02/2008	LII-3	San Leon Energy	482,5	18	C - Canale di Sicilia
<b>d 505 B.R.-EL</b>	29/02/2008	LII-3	Petroceltic Elsa	729,7	922	B - Mare Adriatico
<b>d 506 B.R.-EL</b>	31/03/2008	LII-4	Petroceltic Elsa	631	923	B - Mare Adriatico

**ISTANZE DI CONCESSIONE DI COLTIVAZIONE IN TERRAFERMA**

Responsabile dell'aggiornamento: ombretta.coppi@sviluppoeconomico.gov.it  
 Aggiornamento: 31 agosto 2008

ISTANZA	ARRIVO	BUIG	RICHIEDENTI	AREA	Fogli IGM	UBICAZIONE	COMUNI	PERMESSO
<b>AGOSTA</b>	01/09/2003	XLVII-10	Eni	26,93	77 89	Ferrara	Comacchio, Ostellato	VALLI DI COMACCHIO
<b>ABBADESSE</b>	01/04/2005	XLIX-5	Grove Energy	14,75	77- 89	Ravenna	Bagnacavallo	VALLI DI COMACCHIO
<b>CAPPARUCCIA</b>	01/05/2005	XLIX-6	Eni	59,55		Ascoli Piceno	Rapagnano, Fermo, Grottazzolina, Monte Giberto, Ponzano di Fermo, Monterubbiano, Petritoli	PONZANO DI FERMO - conc. MONTE URANO
<b>SILLARO</b>	01/05/2006	L-6	Northsun Italia	7,37		Bologna	Medicina	
<b>AGLAVIZZA</b>	01/06/2006	L-7	Medoilgas Civita	7,32		Chieti	Cupello, Monteodorisio	
<b>MEZZOCOLLE</b>	01/07/2006	L-8	Eni	144,9		Bologna Ferrara	Casalfiumanese, Castel San Pietro Terme, Imola, Dozza, Riolo Terme, Borgo Tossignano, Fontanelice	
<b>S. ALBERTO</b>	01/07/2006	L-8	Edison	19,51		Bologna	S. Pietro in Casale, Galliera, Malalbergo	
<b>CASCINA CASTELLO</b>	01/09/2006	L-10	Northsun Italia	14,49		Cremona Lodi Milano	Rivolta d'Adda, Agnadello, Truccazzano, Comazzo, Pandino	
<b>COLLE S. GIOVANNI</b>	16/01/2008	LII-2	Eni Gas Plus Italiana	22,8	141	Pescara Teramo		

**ISTANZE DI CONCESSIONE DI COLTIVAZIONE IN MARE**

Responsabile dell'aggiornamento: ombretta.coppi@sviluppoeconomico.gov.it  
 Aggiornamento: 31 agosto 2008

ISTANZA	ARRIVO	BUIG	RICHIEDENTI	AREA	Fogli IIM	UBICAZIONE	PERMESSO
<b>d 26 B.C.-AG</b>	15/02/1988	XXXII-3	Agip	58,48	922	B - Mare Adriatico	B.R137-AG
<b>d 23 A.C.-AG</b>	13/02/1995	XXXIX-3	Agip	58,32	924	A - Mare Adriatico	A.R80-AG
<b>d 1 G.C.-AG</b>	30/12/1996	XLI-1	Agip Edison	171,7	947	G - Canale di Sicilia	G.R8-AS
<b>d 35 A.C.-AG</b>	03/03/1997	XLI-4	Agip Stargas Italia Total Italiana	144,17	924	A - Mare Adriatico	A.R73-AX
<b>d 37 A.C.-AG</b>	01/02/2001	XLV-3	Eni	73,56	924	A - Mare Adriatico	A.R88.FR
<b>d 38 A.C.-AG</b>	01/02/2006	L-3	Eni	54,26		A - Mare Adriatico	
<b>d 39 A.C.-EA</b>	01/08/2006	L-9	Eni	103,6		A - Mare Adriatico	
<b>d 29 B.C.-AG</b>	01/09/2006	L-10	Eni	27,31		B - Mare Adriatico	
<b>d 6 F.C.-AG</b>	01/12/2006	LI-1	Eni	76,69		F - Mare Ionio	

**ISTANZE DI CONCESSIONE DI STOCCAGGIO IN TERRAFERMA**

 Responsabile dell'aggiornamento: ombretta.coppi@sviluppoeconomico.gov.it  
 Aggiornamento: 31 agosto 2008

ISTANZA	ARRIVO	BUIG	RICHIEDENTI	AREA	Fogli IGM	UBICAZIONE	COMUNI	PERMESSO
<b>RIVARA STOCCAGGIO</b>	01/07/2002	XLVI-8	Independent Gas Management	117,14		Bologna Modena	San Felice sul Panaro, Finale Emilia, Mirandola, Camposanto, Medolla, Crevalcore.	
<b>CORNEGLIANO STOCCAGGIO</b>	01/08/2002	XLVI-9	Ital Gas Storage	24,23		Lodi	Pieve Fissiraga, Corneigliano Laudense, Lodi Vecchio, Borgo San Giovanni, Massalengo, Lodi	
<b>CUGNO LE MACINE STOCCAGGIO</b>	01/08/2002	XLVI-9	Geogastock	48,16		Matera	Ferrandina, Salandra, Grottole.	
<b>SAN POTTITO E COTIGNOLA ST</b>	01/08/2002	XLVI-9	Blugas Infrastrutture Edison Stoccaggio	55,27	88-89	Ravenna	Lugo, Bagnacavallo, Cotignola, Faenza.	
<b>SERRA PIZZUTA STOCCAGGIO</b>	01/08/2002	XLVI-9	Geogastock	10,15		Matera	Pisticci.	
<b>SINARCA STOCCAGGIO</b>	15/06/2006	L-7	Edison Gas Plus Italiana	20,43	154	Campobasso	Montenero di Bisaccia, Montecilfone, Palata	
<b>BAGNOLO MELLA STOCCAGGIO</b>	14/09/2007	LI-10	Gaz de France International	19,28	47	Brescia	Bagnolo Mella, Capriano del Colle, Dello, Offlaga	
<b>SAN BENEDETTO STOCCAGGIO</b>	14/09/2007	LI-10	Acea Gas Plus Storage Gaz de France International	15,07	133	Ascoli Piceno	San Benedetto del Tronto, Monteprandone	
<b>BAGNOLO MELLA STOCCAGGIO</b>	17/09/2007	LI-10	Edison Stoccaggio	24,07	47	Brescia	Bagnolo Mella, Capriano del Colle, Dello, Offlaga	
<b>BAGNOLO MELLA STOCCAGGIO</b>	17/09/2007	LI-10	2B Energia Enova Geogastock	19,28	47	Brescia	Bagnolo Mella, Capriano del Colle, Dello, Offlaga	
<b>BAGNOLO MELLA STOCCAGGIO</b>	17/09/2007	LI-10	Hera Verbundentz Gaz AG	19,28	47	Brescia	Bagnolo Mella, Capriano del Colle, Dello, Offlaga	
<b>BAGNOLO MELLA STOCCAGGIO</b>	17/09/2007	LI-10	Northsun Italia	24,07	47	Brescia	Bagnolo Mella, Capriano del Colle, Dello, Offlaga	

**ISTANZE DI CONCESSIONE DI STOCCAGGIO IN TERRAFERMA**

Responsabile dell'aggiornamento: ombretta.coppi@sviluppoeconomico.gov.it  
 Aggiornamento: 31 agosto 2008

ISTANZA	ARRIVO	BUIG	RICHIEDENTI	AREA	Fogli IGM	UBICAZIONE	COMUNI	PERMESSO
<b>1</b> BAGNOLO MELLA STOCCAGGI	17/09/2007	LI-10	Sorgenia	19,28   47		Brescia	Bagnolo Mella, Capriano del Colle, Dello, Offlaga	
ROMANENGO STOCCAGGIO	17/09/2007	LI-10	Enel Trade	24,09   46		Cremona	Offanengo, Romanengo, Casaletto di Sopra, Ticengo, Soncino, Salvirola, Izano	
VOLTIDO STOCCAGGIO	17/09/2007	LI-10	Blugas Infrastrutture	58,19   61		Cremona	Cappella de' Picenardi, Torre dei Picenardi, Drizzona, Canneto sull'Oglio, Piadena, San Giovanni in Croce, Solarolo Rainerio, Voltido, Ca' d'Andrea, Derovere, Cingia de' Botti	
POGGIOFIORITO STOCCAGGI	26/10/2007	LI-11	Gas Plus Italiana	10,18   147		Chieti	Casacanditella, Fara Filiorum Petri, Filetto, San Martino sulla Marrucina, Vacri	

**ISTANZE DI PERMESSO DI RICERCA DI RISORSE GEOTERMICHE IN MARE**

Responsabile dell'aggiornamento: ombretta.coppi@sviluppoeconomico.gov.it  
 Aggiornamento: 31 agosto 2008

ISTANZA	ARRIVO	BUIG	RICHIEDENTI	AREA	Fogli IIM	UBICAZIONE
<b>TIRRENO MERIDIONALE 1</b>	30/05/2006	L-6	Eurobuilding	678,3	915	

**ELENCO DEI TITOLI VIGENTI**

L'elenco dei titoli vigenti è consultabile anche on-line sul sito web dell'UNMIG all'indirizzo:  
**<http://unmig.sviluppoeconomico.gov.it>**



**INDICE DEI TITOLI MINERARI**

Aggiornamento: 31/agosto/2008

**PERMESSI DI RICERCA DI IDROCARBURI**

DENOMINAZIONE	CODICE
<b>A</b>	
A.R. 91.EA	638
ALIANO	492
AGUGLIANO	535
A.R. 78.RC	549
A.R. 80.AG	566
A.R. 87.AG	625
A.R. 92.EA	639
A.R. 93.EA	640
A.R. 81.FR	570
<b>B</b>	
BARDONE	546
B.R263.ET	659
BASTIGLIA	503
BUCCHIANICO	422
B.R268.RG	671
BORSANO	530
B.R269.GC	673
B.R266.AG	663
<b>C</b>	
CASCINA S. PIETRO	514
CIVITAQUANA	547
CERASA	536
CORANA	548
CASALNOCETO	382
COLLE GRANATA	528
CODOGNO	517
CROCETTA	507
CENTO	505
CIVITA	496
CARISIO	543
C.R148.VG	676
C.R146.NP	668
CORTE DEI SIGNORI	683
C.R147.NP	669
<b>E</b>	
E.R51.NP	670
<b>F</b>	
FIUME BRUNA	687
FIUME TARO	533
F.R39.NP	680
FOSSO VALDIENNA	437
FINALE EMILIA	518
FROSINONE	445
F.R40.NP	681
FIUME ANIENE	481
F.R38.AG	665
FIUME ARRONE	523
<b>G</b>	
GUARDIA VOMANO	537
G.R15.PU	667
G.R22.NP	679
G.R21.NP	678
G.R20.NP	677
G.R17.NP	672
G.R. 13.AG	657
G.R. 14.AG	656
G.R19.NP	675
G.R18.NP	674
<b>L</b>	
LONGASTRINO	540
LAGO DEL SALTO	482
<b>M</b>	
MANDURIA	684
MUTIGNANO	501
MASSAFRA	685
MONTE ARAZZECCA	508
MONTE PALLANO	531

MASSA LOMBARDA	534
MONTE LA ROSSA	365
MASSERIA GAUDELLA	542
MONTEMARCIANO	541
MONTALBANO	539
<b>N</b>	
NIBBIA	538
NOVARA	459
<b>O</b>	
ORTONA	524
<b>P</b>	
POSTA NUOVA	545
<b>S</b>	
SULMONA	682
SAN VINCENZO	510
SAMBUCHETO	686
SAVIO	532
SORA	484
SAN MARCO	525
SERRA S. BERNARDO	410
SETTECERRI	454
<b>T</b>	
TORRENTE NURE	512
TORRENTE LA VELLA	544
TEMPA MOLIANO	438
TEANA	485
<b>V</b>	
VERCELLI	526
VIGEVANO	460
<b>Z</b>	
ZURLENGO	473

**CONCESSIONI DI COLTIVAZIONE DI IDROCARBURI**

DENOMINAZIONE	CODICE
<b>A</b>	
A.C19.PI	1004
A.C23.EA	1010
A.C22.EA	1009
A.C25.EA	1012
A.C21.AG	1006
A.C20.AG	1005
A.C24.EA	1011
A.C18.AG	1001
A.C17.AG	1000
A.C27.EA	1014
A.C. 9.AG	978
A.C10.AG	980
A.C15.AX	990
A.C11.AG	981
A.C12.AG	984
A.C13.AS	985
A.C16.AG	995
A.C32.AG	1019
ALFONSINE	922
A.C. 4.AS	960
A.C. 2.AS	958
A.C34.AG	1022
A.C33.AG	1021
A.C26.EA	1013
A.C. 1.AG	956
A.C14.AS	989
A.C. 3.AS	959
A.C. 5.AV	964
A.C. 7.AS	965
A.C31.EA	1018
A.C. 6.AS	967
A.C30.EA	1017
A.C29.EA	1016
A.C. 8.ME	970
A.C28.EA	1015

<b>B</b>	
B.C22.AG	1020
B.C14.AS	987
BARIGAZZO	704
B.C15.AV	993
B.C18.RI	997
B.C20.AS	1002
B.C21.AG	1007
B.C17.TO	996
BAGNOLO MELLA	905
B.C. 2.LF	957
B.C. 3.AS	961
B.C. 4.AS	962
B.C. 5.AS	966
B.C12.AS	988
B.C. 7.LF	968
B.C. 1.LF	954
B.C. 8.LF	971
B.C. 9.AS	973
BOMBIANA	884
B.C11.AS	979
B.C10.AS	977
B.C13.AS	986
<b>C</b>	
CASA MAGGI	871
CAPO COLONNE	809
CASTEL DI LAMA	820
C.C. 1.AG	955
C.C. 6.EO	991
CANONICA	910
COLABELLA	830
CANDELA	789
COLLE DI LAURO	790
CORTEMAGGIORE	892
CIGNONE	891
CAVIAGA	890
CASTEGGIO	889
C.C. 2.AS	974
CERVIA MARE	952
C.C. 3.AG	975
CUGNO LE MACINE	801
CA' BELLAVISTA	712
CASA BALLEANI	731
CALCIANO	816
<b>D</b>	
D.C. 4.AG	983
D.C. 1.AG	963
DOSSO DEGLI ANGELI	902
D.C. 2.AG	972
D.C. 3.AG	976
<b>F</b>	
FILETTO	788
FASCIA CERVIA MARE	953
FIUME TENNA	800
FIUME TRESTE	810
FORNOVO DI TARO	881
F.C. 1.AG	998
F.C. 2.AG	1003
FONTE S. DAMIANO	848
<b>G</b>	
GORGOGNONE	928
GAGGIANO	904
GARAGUSO	783
GRECCHIA	703
GAGGIOLA	713
<b>I</b>	
IL SALICE	846
<b>L</b>	
LUCERA	885
<b>M</b>	
MOLINAZZO	718
MONTE URANO	867
MELANICO	821
MAFALDA	828
MACERATA	829

MASSERIA MONACO	836
MONTE VRECCIARO	838
MONTIGNANO	839
MONTE CANTIERE	845
MASSERIA GROTTAVECCHIA	849
MASSERIA VERTICCHIO	819
MISANO ADRIATICO	858
MASSIGNANO	877
MASSERIA PETRILLI	868
MONTE VERDESE	870
MASSERIA VIORANO	874
MONTEGRANARO	875
MONTEARDONE	878
MANARA	886
MIRANDOLA	915
MIGLIANICO	930
MACCHIA DI PIERNO	852
MONTE CASTELLANO	795
MONTE MORRONE	808
MANCHE DI CIMALIA	779
MASSERIA SPAVENTO	818
MASSERIA ACQUASALSA	798
<b>N</b>	
NOVA SIRI SCALO	751
<b>O</b>	
ORSINO	834
OVANENGO	908
<b>P</b>	
POGGIO CASTIONE	749
POMPOSA	888
PONTETIDONE	894
POLICORO	859
PORTO CIVITANOVA	853
POZZA	711
PORTO CORSINI TERRA	916
PECORARO	843
PIGAZZANO	837
PORTO CORSINI MARE	1008
PESSANO	911
PIETRAMALA	926
<b>Q</b>	
QUARTO	931
<b>R</b>	
RAVENNA TERRA	917
RECOVATO	918
RIVALTA	919
RAPAGNANO	730
RECOLETA	927
<b>S</b>	
SAN POTITO	920
SALSOMAGGIORE I	726
SALSOMAGGIORE II	725
SANTERNO	924
SAN GERVASIO	906
SETTALA	913
SORESINA	897
S. BENEDETTO DEL TRONTO	826
SETTEFINESTRE	841
S. MARIA NUOVA	842
S. MARIA IMBARO	817
STRANGOLAGALLI	785
SAN BASILE	854
SERRA PIZZUTA	802
S. TEODORO	857
SAN MARCO	862
S. MAURO	864
SCANZANO	865
SEDIA D'ORLANDO	762
SPILAMBERTO	914
S. ANDREA	869
SALGASTRI	707
<b>T</b>	
TRIGNANO	709
TOMBOLO	850
TORRENTE VULGANO	805
TERTIVERI	804
TRESIGALLO	921
TEMPA ROSSA	823

TORRENTE MENCOCCHIA	796
TORRENTE CIGNO	856
TORRENTE CELONE	861
<b>V</b>	
VILLAFORTUNA-TRECATÉ	900
VECOVATO	899
VAL D'AGRI	932
VETTA	706
VALLE DEL ROVELLO	876

#### CONCESSIONI DI STOCCAGGIO DI IDROCARBURI

DENOMINAZIONE	CODICE
<b>A</b>	
ALFONSINE STOCCAGGIO	2922
<b>B</b>	
BORDOLANO STOCCAGGIO	2923
BRUGHERIO STOCCAGGIO	2903
<b>C</b>	
CORTEMAGGIORE STOCCAGGIO	2892
CELLINO STOCCAGGIO	2794
COLLALTO STOCCAGGIO	2814
<b>F</b>	
FIUME TRESTE STOCCAGGIO	2810
<b>M</b>	
MINERBIO STOCCAGGIO	2907
<b>R</b>	
RIPALTA STOCCAGGIO	2896
<b>S</b>	
SETTALA STOCCAGGIO	2813
SERGNANO STOCCAGGIO	2912
SABBIONCELLO STOCCAGGIO	2921

#### PERMESSI DI RICERCA DI RISORSE GEOTERMICHE

DENOMINAZIONE	CODICE
<b>C</b>	
CAPALLE	33
<b>L</b>	
LA FABBRICA	30
<b>M</b>	
MACCHIA AL TORO	31
MONTECASTELLI	32
MEZZANA	34

#### CONCESSIONI DI COLTIVAZIONE DI RISORSE GEOTERMICHE

DENOMINAZIONE	CODICE
<b>B</b>	
BORGO PANTANO	24
BAGNORE	5
<b>C</b>	
CANNETO	21
CHIUSDINO	28
CESANO	27
<b>F</b>	
FERRARA	15
<b>L</b>	
LUSTIGNANO	23

LARDERELLO	22
<b>M</b>	
MARTA	25
<b>P</b>	
PIANCASTAGNAIO	11
<b>R</b>	
RIO SECCO	12
<b>T</b>	
TORRE ALFINA	20
TRAVALE	26
<b>V</b>	
VALENTANO	19
VICENZA	17

**ELENCO DEI PERMESSI DI RICERCA ACCORDATI NELLA TERRAFERMA - Aggiornamento 31/agosto/2008**

**PERMESSI DI RICERCA ACCORDATI NELLA TERRAFERMA**

Leggi 11 gennaio 1957, n. 6, 21 luglio 1967, n. 613 e successive modificazioni, 9 gennaio 1991, n. 9 e Decreto Legislativo 25 novembre 1996, n. 625

Nella terraferma sono vigenti n. 57 PERMESSI DI RICERCA per complessivi 19893,51 Km<sup>2</sup>

Regione	Numero permessi	Superficie (Km <sup>2</sup> )
ABRUZZO	10	3.239,02
BASILICATA	9	1.209,54
CAMPANIA	0	73,97
EMILIA ROMAGNA	13	4.343,14
LAZIO	5	3.151,35
LOMBARDIA	6	2.132,84
MARCHE	4	934,18
MOLISE	1	163,72
PIEMONTE	5	2.328,43
PUGLIA	3	2.070,15
TOSCANA	1	246,87
VENETO	0	0,30

Nota:

Nel caso di titoli afferenti a due o più regioni limitime, a ciascuna di tali regioni viene attribuita la parte di area del titolo minerario ad essa afferente e l'unità mineraria viene attribuita alla regione cui compete la parte maggiore dell'area del titolo medesimo

**ELENCO DEI PERMESSI DI RICERCA ACCORDATI NELLA TERRAFERMA - Aggiornamento 31/ agosto / 2008**

CODICE E DENOMINAZIONE DEL PERMESSO	TITOLARI DEL PERMESSO e relative quote di partecipazione (%)		PROVEDIMENTI CONCERNENTI IL PERMESSO		PERIODO DI VIGENZA	SCADENZA	AREA (Kmq)	UBICAZIONE DEL PERMESSO	
	Data	Natura del provvedimento	Decorrenza	BUIG					
<b>365</b> <b>MONTE LA ROSSA</b> Nota: Sospeso.	EDISON (50) (r.u.)	28/1/1992	Conferimento	28/1/1992	2 <sup>a</sup> proroga	28/01/2003	208,97	BASILICATA (135) Potenza CAMPANIA (73,97) Salerno	
	ENI (40)	4/8/1993	Cambio intestazione quota	23/4/1992	XXXVI - 5				
	SHELL ITALIA E & P (10)	2/9/1993	Trasferimento quota e nomina r.u.	Trasferimento quota e nomina r.u.	1/8/1992	XXXVII - 10			
		2/9/1993	Cambio intestazione quota	Cambio intestazione quota	4/11/1992	XXXVII - 10			
		27/12/1994	Trasferimento quota	Trasferimento quota	16/11/1994	XXXIX - 1			
		2/4/1996	Trasferimento quota	Trasferimento quota	8/1/1996	XL - 5			
		2/4/1996	1 <sup>a</sup> proroga e riduzione	Trasferimento quota	28/1/1996	XL - 5			
		13/2/1998	Cambio intestazione quota	Cambio intestazione quota	1/1/1998	XLII - 3			
		23/11/1998	Cambio intestazione quota	Cambio intestazione quota	29/6/1998	XLII - 12			
		8/3/1999	2 <sup>a</sup> proroga e riduzione	Cambio intestazione quota	28/1/1999	XLIII - 4			
		15/9/1999	Cambio intestazione quota	Cambio intestazione quota	1/7/1999	XLIII - 10			
		24/6/2002	Prolungamento vigenza	Cambio intestazione quota	24/6/2002	XLVI - 7			
		20/3/2003	Sospensione decorso temporale	Sospensione decorso temporale	18/11/2002	XLVII - 4			
		5/6/2003	Cambio intestazione quota	Cambio intestazione quota	1/5/2003	XLVII - 7			
		12/2/2004	Intestazione quota	Cambio intestazione quota	1/12/2003	XLVIII - 3			
		28/9/2004	Sospensione decorso temporale	Sospensione decorso temporale	18/11/2002	XLVIII - 10			
		<b>382</b> <b>CASALNOCETO</b> Nota: Presentata istanza di proroga e riduzione pubblicata nel B.U.I.G. Anno XLIV - N. 8. Sospeso	PETROCELTIC ELISA (75) (r.u.)	11/7/1994	Conferimento	11/7/1994	1° periodo		11/07/2000
GAS PLUS ITALIANA (25)	18/5/1995		Trasferimento quota e nomina r.u.	Trasferimento quota e nomina r.u.	22/2/1995	XXXVIII - 8			
	9/5/1996		Cambio intestazione quota	Cambio intestazione quota	1/1/1996	XL - 6			
	9/5/1996		Cambio intestazione quota	Cambio intestazione quota	1/3/1996	XL - 6			
	3/10/1996		Trasferimento quota	Trasferimento quota	26/7/1996	XL - 11			
	31/10/1996		Trasferimento quota	Trasferimento quota	3/10/1996	XL - 2			
	22/10/1997		Cambio intestazione quota	Cambio intestazione quota	17/2/1997	XLI - 11			
	15/9/1999		Assunzione quota	Cambio intestazione quota	30/6/1999	XLIII - 10			
	20/3/2000		Cambio intestazione quota	Cambio intestazione quota	1/1/2000	XLIV - 4			
	30/3/2000		Cambio intestazione quota	Cambio intestazione quota	6/7/1999	XLIV - 4			
	24/4/2001		Cambio intestazione quota	Cambio intestazione quota	1/10/2000	XLV - 5			
	18/9/2001		Trasferimento quota	Trasferimento quota	29/6/2001	XLV - 10			
	12/10/2001		Trasferimento quota e nomina r.u.	Trasferimento quota e nomina r.u.	26/6/2000	XLV - 11			
	12/10/2001		Trasferimento quota	Trasferimento quota	29/6/2001	XLV - 11			
	12/10/2001		Trasferimento quota	Trasferimento quota	3/8/2001	XLV - 11			
	25/3/2002		Trasferimento quota	Trasferimento quota	27/9/2001	XLVI - 4			
	25/3/2002		Trasferimento quota	Trasferimento quota	2/1/2002	XLVI - 4			
	14/6/2002		Sospensione decorrenza vigenza	Sospensione decorrenza vigenza	11/7/2000	XLVI - 7			
	12/2/2004		Cambio intestazione quota	Cambio intestazione quota	1/1/2004	XLVIII - 3			
	20/7/2004		Cambio intestazione quota	Cambio intestazione quota	18/5/2004	XLVIII - 8			
	30/6/2005		Cambio intestazione quota	Cambio intestazione quota	1/12/2004	XLIX - 7			
	28/2/2008		Trasferimento quota e nomina r.u.	Trasferimento quota e nomina r.u.	28/12/2007	LII - 3			

**ELENCO DEI PERMESSI DI RICERCA ACCORDATI NELLA TERRAFERMA - Aggiornamento 31/ agosto / 2008**

CODICE E DENOMINAZIONE DEL PERMESSO	TITOLARI DEL PERMESSO e relative quote di partecipazione (%)	PROVEDIMENTI CONCERNENTI IL PERMESSO		PERIODO DI VIGENZA	SCADENZA	AREA (Kmq)	UBICAZIONE DEL PERMESSO
		Data	Natura del provvedimento				
<b>SERRA S. BERNARDO</b> (Nota: Sospeso.	MEDOILGAS ITALIA (22,89) (r.u.) ENI (63,34) TOTAL ITALIA (13,77)	11/7/1994	Conferimento	11/7/1994	1° proroga	268,56	BASILICATA (268,56) Potenza Matera
		6/3/1995	Trasferimento quota	9/1/1995			
		14/6/1996	Trasferimento quota e nomina r.u.	1/1/1996			
		14/6/1996	Cambio intestazione quota	23/1/1996			
		5/12/1996	Trasferimento quote	14/10/1996			
		28/8/1997	Trasferimento quota	1/7/1997			
		13/2/1998	Cambio intestazione quota	1/1/1998			
		20/2/1998	Trasferimento quota	29/1/1998			
		21/9/1998	Assunzione quota	24/7/1998			
		5/2/1999	Trasferimento quote	30/10/1998			
		20/3/2000	Cambio intestazione quota	1/1/2000			
		29/11/2000	Cambio intestazione quota	3/3/2000			
		20/4/2001	Cambio intestazione quota	1/10/2000			
		25/3/2002	Assunzione quota	7/11/2000			
		5/4/2002	Trasferimento quota	29/11/2001			
		14/6/2002	Sospensione decorrenza vigenza	11/7/2000			
		16/7/2003	Cambio intestazione quota	26/5/2003			
		10/11/2003	Trasferimento quota	30/9/2003			
		12/2/2004	Intestazione quota	1/12/2003			
		30/6/2005	Determinazione scadenza vigenza	22/2/2005			
30/6/2005	Trasferimento quota	26/4/2005					
30/8/2005	1° proroga e riduzione	23/2/2005					
30/3/2007	Assunzione quota	15/1/2007					
17/12/2007	Sospensione decorso temporale	30/4/2007					
16/4/2008	Cambio intestazione quota	12/2/2008					
9/7/2008	Sospensione decorso temporale	30/4/2007					
9/7/2008	Trasferimento quote	4/2/2008					

CODICE E DENOMINAZIONE DEL PERMESSO	TITOLARI DEL PERMESSO e relative quote di partecipazione (%)	PROVEDIMENTI CONCERNENTI IL PERMESSO		PERIODO DI VIGENZA	SCADENZA	AREA (Kmq)	UBICAZIONE DEL PERMESSO
		Data	Natura del provvedimento				
<b>BUCCHIANICO</b> (Nota: L'area del permesso di ricerca è così ridotta in seguito al rilascio della concessione di coltivazione Miglianico - Sospeso	ENI (100) (r.u.)	25/7/1996	Conferimento	25/7/1996	2° proroga	178,96	ABRUZZO (178,96) Pescara Chieti
		13/2/1998	Cambio intestazione	1/1/1998			
		27/2/2003	Riduzione	19/4/2002			
		27/2/2003	1° proroga	25/7/2002			
		20/11/2007	2° proroga	25/7/2005			
9/7/2008	Sospensione decorso temporale	27/9/2007					

**ELENCO DEI PERMESSI DI RICERCA ACCORDATI NELLA TERRAFERMA - Aggiornamento 31/ agosto / 2008**

CODICE E DENOMINAZIONE DEL PERMESSO	TITOLARI DEL PERMESSO e relative quote di partecipazione (%)	PROVEDIMENTI CONCERNENTI IL PERMESSO			PERIODO DI VIGENZA	SCADENZA	AREA (Kmq)	UBICAZIONE DEL PERMESSO
		Data	Natura del provvedimento	Decorrenza				
<b>437</b> <b>FOSSO VALDIENNA</b> (Nota: Sospeso.	ESSO ITALIANA (51,7) (r.u.) TOTAL ITALIA (31,7) SHELL ITALIA E & P (9,3) ENI (7,3)	5/12/1996 13/2/1998 15/3/2000 20/3/2000 29/11/2000 20/4/2001 5/6/2003 30/6/2003 16/7/2003 12/2/2004	Natura del provvedimento Conferimento Cambio intestazione Trasferimento quote e nomina r.u. Cambio intestazione quota Cambio intestazione quota Cambio intestazione quote Cambio intestazione quote Sospensione decorso temporale Cambio intestazione quota Cambio intestazione quota	5/12/1996 28/7/1997 29/10/1999 1/1/2000 3/3/2000 1/10/2000 1/5/2003 22/4/2002 26/5/2003 31/12/2003	XLI - 1 XLII - 3 XLIV - 4 XLIV - 4 XLIV - 12 XLV - 5 XLVII - 7 XLVII - 7 XLVII - 8 XLVIII - 3	05/12/2002	34	BASILICATA (34) Potenza Matera

CODICE E DENOMINAZIONE DEL PERMESSO	TITOLARI DEL PERMESSO e relative quote di partecipazione (%)	PROVEDIMENTI CONCERNENTI IL PERMESSO			PERIODO DI VIGENZA	SCADENZA	AREA (Kmq)	UBICAZIONE DEL PERMESSO
		Data	Natura del provvedimento	Decorrenza				
<b>438</b> <b>TEMPA MOLIANO</b> (Nota: Sospeso.	ESSO ITALIANA (51,7) (r.u.) TOTAL ITALIA (31,7) SHELL ITALIA E & P (9,3) ENI (7,3)	5/12/1996 13/2/1998 15/3/2000 20/3/2000 29/11/2000 20/4/2001 5/6/2003 30/6/2003 16/7/2003 12/2/2004	Natura del provvedimento Conferimento Cambio intestazione Trasferimento quote e nomina r.u. Cambio intestazione quota Cambio intestazione quota Cambio intestazione quote Cambio intestazione quote Sospensione decorso temporale Cambio intestazione quota Cambio intestazione quota	5/12/1996 28/7/1997 29/10/1999 1/1/2000 3/3/2000 1/10/2000 1/5/2003 22/4/2002 26/5/2003 31/12/2003	XLI - 1 XLII - 3 XLIV - 4 XLIV - 4 XLIV - 12 XLV - 5 XLVII - 7 XLVII - 7 XLVII - 8 XLVIII - 3	05/12/2002	57,48	BASILICATA (57,48) Potenza

CODICE E DENOMINAZIONE DEL PERMESSO	TITOLARI DEL PERMESSO e relative quote di partecipazione (%)	PROVEDIMENTI CONCERNENTI IL PERMESSO			PERIODO DI VIGENZA	SCADENZA	AREA (Kmq)	UBICAZIONE DEL PERMESSO
		Data	Natura del provvedimento	Decorrenza				
<b>445</b> <b>FROSINONE</b> (Nota: Presentata istanza di proroga pubblicata nel B.U.I.G. Anno XLVII - N. 7. Presentata istana di proroga e di riduzione dell'area pubblicata nel B.U.I.G. Anno LI - N. 1.	PENTEX ITALIA (100) (r.u.)	1/8/1997 14/7/1999 20/3/2000 29/5/2000 20/4/2001 27/1/2003 8/10/2003 4/10/2006	Natura del provvedimento Conferimento Trasferimento quota Cambio intestazione quota Approvazione programma lavoro unitario Cambio intestazione quota Trasferimenti quote Sospensione decorso temporale Determinazione scadenza vigenza	1/8/1997 30/10/1998 1/1/2000 29/5/2000 1/10/2000 26/6/2002 29/5/2003 10/9/2006	XLI - 9 XLIII - 8 XLIV - 4 XLIV - 6 XLV - 5 XLVII - 2 XLVII - 11 L - 11	14/09/2006	858,05	LAZIO (858,05) Roma Latina Frosinone

**ELENCO DEI PERMESSI DI RICERCA ACCORDATI NELLA TERRAFERMA - Aggiornamento 31/ agosto / 2008**

454 CODICE E DENOMINAZIONE DEL PERMESSO	TITOLARI DEL PERMESSO e relative quote di partecipazione (%)	PROVEDIMENTI CONCERNENTI IL PERMESSO		PERIODO DI VIGENZA	SCADENZA	AREA (Kmq)	UBICAZIONE DEL PERMESSO
		Data	Natura del provvedimento				
<b>SETTECERRI</b> Nota: Sospeso.	ENI (66,6666667) (r.u.) MEDOILGAS ITALIA (33,3333333)	25/9/1997	Natura del provvedimento Conferimento	25/9/1997	25/09/2003	882,17	ABRUZZO (638,72) Teramo MARCHE (242,85) Ascoli Piceno LAZIO (0,6) Rieti
		15/9/1999	Trasferimento quota e nomina r.u.	21/1/1999			
		17/10/2000	Sospensione decorrenza vigenza	15/2/2000			
		5/4/2002	Trasferimento quota	29/11/2001			
		20/5/2003	Assunzione quota e nomina r.u.	29/4/2003			
		30/6/2005	Trasferimento quota	26/4/2005			
		16/4/2008	Cambio intestazione quota	12/2/2008			

459 CODICE E DENOMINAZIONE DEL PERMESSO	TITOLARI DEL PERMESSO e relative quote di partecipazione (%)	PROVEDIMENTI CONCERNENTI IL PERMESSO		PERIODO DI VIGENZA	SCADENZA	AREA (Kmq)	UBICAZIONE DEL PERMESSO
		Data	Natura del provvedimento				
<b>NOVARA</b> Nota: Sospeso.	ENI (100) (r.u.)	30/1/1998	Attribuzione	1/1/1997	07/09/2004	333,55	PIEMONTE (172,01) Novara LOMBARDIA (161,54) Pavia Milano
		2/4/1999	Sospensione decorrenza vigenza	1/12/1998			
		20/9/2000	Determinazione scadenza vigenza	6/8/2000			
		18/10/2001	Riduzione	18/10/2001			
		27/10/2004	Sospensione decorso temporale	14/7/2004			
		21/4/2005	Determinazione scadenza vigenza	31/1/2005			
		21/4/2005	Sospensione decorso temporale	1/2/2005			

460 CODICE E DENOMINAZIONE DEL PERMESSO	TITOLARI DEL PERMESSO e relative quote di partecipazione (%)	PROVEDIMENTI CONCERNENTI IL PERMESSO		PERIODO DI VIGENZA	SCADENZA	AREA (Kmq)	UBICAZIONE DEL PERMESSO
		Data	Natura del provvedimento				
<b>VIGEVANO</b> Nota: Sospeso.	ENI (45) (r.u.) BG GAS INTERNATIONAL BV FILIALE ITALIANA (40) EDISON (15)	30/1/1998	Attribuzione	1/1/1997	01/06/2006	392,45	LOMBARDIA (371,45) Pavia Milano PIEMONTE (21) Novara
		17/3/2000	Riduzione	17/3/2000			
		17/10/2000	Sospensione decorrenza vigenza	17/12/1999			
		29/11/2000	Trasferimento quota	6/9/2000			
		18/5/2001	Trasferimento quota	19/1/2001			
		25/3/2002	Trasferimento quota	27/9/2001			
		25/3/2002	Trasferimento quota	2/1/2002			
		30/7/2002	Determinazione data scadenza sospensione vigenza	30/7/2002			
		30/7/2002	Determinazione scadenza vigenza	30/7/2002			
		20/3/2003	Sospensione decorso temporale	26/9/2003			
		25/6/2003	Determinazione scadenza vigenza	9/4/2003			
		12/2/2004	Intestazione quota	1/12/2003			
		12/10/2004	Sospensione decorso temporale	19/1/2004			
		30/6/2005	Cambio intestazione quota	1/12/2004			





**ELENCO DEI PERMESSI DI RICERCA ACCORDATI NELLA TERRAFERMA - Aggiornamento 31/ agosto / 2008**

484 CODICE E DENOMINAZIONE DEL PERMESSO	TITOLARI DEL PERMESSO e relative quote di partecipazione (%)	PROVEDIMENTI CONCERNENTI IL PERMESSO			PERIODO DI VIGENZA	SCADENZA	AREA (Kmq)	UBICAZIONE DEL PERMESSO
		Data	Natura del provvedimento	Decorrenza				
<b>SORA</b> Nota: Presentata istanza di proroga e di riduzione pubblicata nel B.U.I.G. Anno LII - N. 1.	LUMAX OIL (100) (r.u.)	21/9/1998	Conferimento	21/9/1998	XLII - 10	05/01/2008	895,5	LAZIO (584,95) Frosinone ABRUZZO (310,55) L'Aquila
		10/2/1999	Assunzione quote e nomina r.u.	21/2/1998	XLIII - 3			
		20/3/2000	Cambio intestazione quota	1/1/2000	XLIV - 4			
		29/5/2000	Approvazione programma lavoro unitario	29/5/2000	XLIV - 6			
		20/4/2001	Cambio intestazione quota	1/10/2000	XLV - 5			
		27/1/2003	Trasferimento quota	26/6/2002	XLVII - 2			
		8/10/2003	Sospensione decorso temporale	29/5/2003	XLVII - 11			
		4/10/2006	Determinazione scadenza vigenza	10/9/2006	L - 11			

485 CODICE E DENOMINAZIONE DEL PERMESSO	TITOLARI DEL PERMESSO e relative quote di partecipazione (%)	PROVEDIMENTI CONCERNENTI IL PERMESSO			PERIODO DI VIGENZA	SCADENZA	AREA (Kmq)	UBICAZIONE DEL PERMESSO
		Data	Natura del provvedimento	Decorrenza				
<b>TEANA</b> Nota: Sospeso.	TOTAL ITALIA (80) (r.u.) ENI (20)	23/9/1998	Conferimento	23/9/1998	XLII - 10	23/09/2004	231,04	BASILICATA (231,04) Potenza
		4/12/1998	Rettifica	23/9/1998	XLIII - 1			
		10/3/1999	Cambio intestazione quota	23/9/1998	XLIII - 4			
		18/11/1999	Trasferimento quota	30/6/1999	XLIII - 12			
		19/10/2000	Assunzione quota	6/10/2000	XLIV - 11			
		5/4/2002	Trasferimento quota	29/11/2001	XLVI - 12			
		16/4/2003	Trasferimento quota e nomina r.u.	3/12/2002	XLVII - 5			
		16/7/2003	Cambio intestazione quota	26/5/2003	XLVII - 8			
		8/10/2004	Sospensione decorso temporale	19/7/2004	XLVIII - 11			

492 CODICE E DENOMINAZIONE DEL PERMESSO	TITOLARI DEL PERMESSO e relative quote di partecipazione (%)	PROVEDIMENTI CONCERNENTI IL PERMESSO			PERIODO DI VIGENZA	SCADENZA	AREA (Kmq)	UBICAZIONE DEL PERMESSO
		Data	Natura del provvedimento	Decorrenza				
<b>ALIANO</b> Nota: Sospeso.	TOTAL ITALIA (60) (r.u.) ENI (40)	6/11/1998	Conferimento	6/11/1998	XLII - 12	06/11/2004	154,56	BASILICATA (154,56) Potenza Matera
		3/8/1999	Trasferimento quota	7/4/1999	XLIII - 9			
		20/3/2000	Rettifica	6/11/1998	XLIV - 4			
		20/3/2000	Cambio intestazione quota	1/1/2000	XLV - 4			
		11/10/2000	Normina r.u.	15/9/2000	XLV - 10			
		29/11/2000	Cambio intestazione quota	3/3/2000	XLV - 12			
		20/4/2001	Cambio intestazione quota	1/10/2000	XLV - 5			
		20/5/2001	Assunzione quota	6/2/2001	XLV - 6			
		26/3/2003	Assunzione quota	27/2/2003	XLVII - 4			
		16/7/2003	Cambio intestazione quota	26/5/2003	XLVII - 8			
		8/10/2004	Sospensione decorso temporale	19/7/2004	XLVIII - 11			





**ELENCO DEI PERMESSI DI RICERCA ACCORDATI NELLA TERRAFERMA - Aggiornamento 31/ agosto / 2008**

514	CODICE E DENOMINAZIONE DEL PERMESSO	TITOLARI DEL PERMESSO e relative quote di partecipazione (%)	PROVEDIMENTI CONCERNENTI IL PERMESSO		PERIODO DI VIGENZA	SCADENZA	AREA (Kmq)	UBICAZIONE DEL PERMESSO
			Data	Natura del provvedimento				
	<b>CASCINA S. PIETRO</b>	NORTHSUN ITALIA (100) (r.u.)	20/2/2001	Natura del provvedimento Conferimento	1° proroga XLV - 3	20/02/2010	152,22	LOMBARDIA (152,22)
	Nota: Presentata istanza di concessione di coltivazione CASCINA CASTELLO pubblicata nel B.U.I.G. Anno L - N. 10.		31/10/2007	1° proroga	LI - 11			Milano Lodi Cremona Bergamo

517	CODICE E DENOMINAZIONE DEL PERMESSO	TITOLARI DEL PERMESSO e relative quote di partecipazione (%)	PROVEDIMENTI CONCERNENTI IL PERMESSO		PERIODO DI VIGENZA	SCADENZA	AREA (Kmq)	UBICAZIONE DEL PERMESSO
			Data	Natura del provvedimento				
	<b>CODOGNO</b>	EDISON (55) (r.u.) SVILUPPO RISORSE NATURALI (25) COMPAGNIA GENERALE IDROCARBURI (20)	20/2/2001	Natura del provvedimento Conferimento	XLV - 3	20/02/2010	450,4	EMILIA ROMAGNA (100)
			25/3/2002	Trasferimento quota	XLVI - 4			Piacenza
			25/3/2002	Trasferimento quota	XLVI - 4			LOMBARDIA (350,4)
			28/11/2003	Assunzione quote	XLVII - 12			Pavia
			12/2/2004	Cambio intestazione	XLVIII - 3			Lodi
			10/1/2007	Trasferimenti quote	LI - 2			Cremona
			11/4/2008	1° proroga e riduzione	LII - 5			

518	CODICE E DENOMINAZIONE DEL PERMESSO	TITOLARI DEL PERMESSO e relative quote di partecipazione (%)	PROVEDIMENTI CONCERNENTI IL PERMESSO		PERIODO DI VIGENZA	SCADENZA	AREA (Kmq)	UBICAZIONE DEL PERMESSO
			Data	Natura del provvedimento				
	<b>FINALE EMILIA</b>	FOREST - CMI (100) (r.u.)	20/2/2001	Natura del provvedimento Conferimento	XLV - 3	20/02/2007	744,55	EMILIA ROMAGNA (744,25)
	Nota: Sospeso.		18/6/2002	Trasferimento	XLVI - 7			Modena Ferrara Bologna
			16/3/2007	Sospensione decorso temporale	LI - 4			VENETO (0,3) Rovigo

523	CODICE E DENOMINAZIONE DEL PERMESSO	TITOLARI DEL PERMESSO e relative quote di partecipazione (%)	PROVEDIMENTI CONCERNENTI IL PERMESSO		PERIODO DI VIGENZA	SCADENZA	AREA (Kmq)	UBICAZIONE DEL PERMESSO
			Data	Natura del provvedimento				
	<b>FIUME ARNONE</b>	ASCENT RESOURCES ITALIA (40) (r.u.) MEDOILGAS CIVITA (30) ITALMIN EXPLORATION (30)	10/7/2002	Natura del provvedimento Conferimento	XLVI - 8	10/07/2008	358,22	LAZIO (358,22)
	Nota: Presentata istanza di proroga e di riduzione dell'area pubblicata nel B.U.I.G. Anno LII - N. 8.		28/10/2004	Trasferimento quota e nomina r.u.	XLVIII - 11			Roma
			30/3/2007	Trasferimento quota e nomina r.u.	LI - 4			
			19/6/2008	Trasferimento quota	LII - 7			

524	CODICE E DENOMINAZIONE DEL PERMESSO	TITOLARI DEL PERMESSO e relative quote di partecipazione (%)	PROVEDIMENTI CONCERNENTI IL PERMESSO		PERIODO DI VIGENZA	SCADENZA	AREA (Kmq)	UBICAZIONE DEL PERMESSO
			Data	Natura del provvedimento				
	<b>ORTONA</b>	ENI (100) (r.u.)	10/7/2002	Natura del provvedimento Conferimento	XLVI - 8	10/07/2008	140,2	ABRUZZO (140,2)
	Nota: Presentata istanza di proroga pubblicata nel B.U.I.G. Anno LII - N. 6 - Sospeso.		9/7/2008	Sospensione decorso temporale	LII - 8			Chieti

**ELENCO DEI PERMESSI DI RICERCA ACCORDATI NELLA TERRAFERMA - Aggiornamento 31/ agosto / 2008**

525	CODICE E DENOMINAZIONE DEL PERMESSO	TITOLARI DEL PERMESSO e relative quote di partecipazione (%)		PROVVEDIMENTI CONCERNENTI IL PERMESSO			PERIODO DI VIGENZA	SCADENZA	AREA (Kmq)	UBICAZIONE DEL PERMESSO
		GROVE ENERGY (100) (r.u.)		Data	Natura del provvedimento	Decorrenza				
	<b>SAN MARCO</b>			10/7/2002	Natura del provvedimento	10/7/2002	1° periodo	10/07/2008	292,54	EMILIA ROMAGNA (292,54)
				19/2/2003	Conferimento	12/12/2002				Ravenna
				27/10/2004	Trasferimento	30/3/2004				Ferrara
	Nota: Presentata: Istanza di concessione di coltivazione ABBADESSE pubblicata nel B.U.I.G. Anno XLIX - N. 5; Istanza di proroga pubblicata nel B.U.I.G. Anno LII - N. 5.									
	<b>VERCELLI</b>			10/7/2002	Natura del provvedimento	10/7/2002	1° periodo	10/07/2008	717,89	LOMBARDIA (215,45)
				16/4/2003	Conferimento	4/3/2003				Pavia
				30/6/2005	Trasferimento quota	1/12/2004				PIEMONTE (502,44)
				28/2/2008	Cambio intestazione quota	28/12/2007				Vercelli
					Trasferimento quota e nomina r.u.					Novara
										Alessandria
	Nota: Presentata istanza di proroga e di riduzione dell'area pubblicata nel B.U.I.G. Anno LII - N. 6.									
	<b>COLLE GRANATA</b>			19/2/2003	Natura del provvedimento	19/2/2003	1° periodo	19/02/2009	61,38	MOLISE (61,38)
				11/4/2003	Conferimento	19/2/2003				Campobasso
					Rettifica	19/2/2003				
	Nota: Presentata istanza di proroga e di riduzione dell'area pubblicata nel B.U.I.G. Anno LII - N. 6.									
	<b>BORSANO</b>			26/11/2003	Natura del provvedimento	26/11/2003	1° periodo	26/11/2009	317,86	LOMBARDIA (317,86)
				7/6/2007	Conferimento	8/1/2007				Varese
					Trasferimento					Milano
										Como
	Nota: Presentata istanza di proroga e di riduzione dell'area pubblicata nel B.U.I.G. Anno LII - N. 6.									
	<b>MONTE PALLANO</b>			13/2/2004	Natura del provvedimento	13/2/2004	1° periodo	02/05/2010	35,72	ABRUZZO (35,72)
				8/6/2006	Conferimento	24/3/2006				Chieti
				8/6/2006	Sospensione decorso temporale	13/4/2006				
				10/1/2007	Trasferimento quota	9/6/2006				
					Determinazione scadenza vigenza					

**ELENCO DEI PERMESSI DI RICERCA ACCORDATI NELLA TERRAFERMA - Aggiornamento 31/ agosto / 2008**

<b>532</b>	CODICE E DENOMINAZIONE DEL PERMESSO <b>SAVIO</b>	TITOLARI DEL PERMESSO e relative quote di partecipazione (%) NORTHERN PETROLEUM LIMITED (100) (r.u.)	PROVVEDIMENTI CONCERNENTI IL PERMESSO Data 13/2/2004 7/7/2006 Natura del provvedimento Conferimento Rettifica	PERIODO DI VIGENZA 1° periodo L - 8	SCADENZA 13/02/2010	AREA (Kmq) 458,92	UBICAZIONE DEL PERMESSO EMILIA ROMAGNA (458,92) Rimini Ravenna Forlì
------------	---	---	---	---	------------------------	----------------------	--

<b>533</b>	CODICE E DENOMINAZIONE DEL PERMESSO <b>FIUME TARO</b>	TITOLARI DEL PERMESSO e relative quote di partecipazione (%) ENI (100) (r.u.)	PROVVEDIMENTI CONCERNENTI IL PERMESSO Data 24/5/2004 9/5/2005 30/6/2005 11/4/2006 10/1/2007 Natura del provvedimento Conferimento Trasferimento quote e nomina r.u. Cambio intestazione quota Assunzione quota Assunzione quota	PERIODO DI VIGENZA 1° periodo XLVIII - 6 XLIX - 6 XLIX - 7 L - 5 LI - 2	SCADENZA 24/05/2010	AREA (Kmq) 443,8	UBICAZIONE DEL PERMESSO EMILIA ROMAGNA (443,8) Piacenza Parma
------------	--	--	---	---	------------------------	---------------------	--

<b>534</b>	CODICE E DENOMINAZIONE DEL PERMESSO <b>MASSA LOMBARDA</b>	TITOLARI DEL PERMESSO e relative quote di partecipazione (%) FOREST - CMI (100) (r.u.)	PROVVEDIMENTI CONCERNENTI IL PERMESSO Data 24/5/2004 Natura del provvedimento Conferimento	PERIODO DI VIGENZA 1° periodo XLVIII - 6	SCADENZA 24/05/2010	AREA (Kmq) 397,87	UBICAZIONE DEL PERMESSO EMILIA ROMAGNA (397,87) Ravenna Ferrara Bologna
------------	--	---	--	--	------------------------	----------------------	---

<b>535</b>	CODICE E DENOMINAZIONE DEL PERMESSO <b>AGUGLIANO</b>	TITOLARI DEL PERMESSO e relative quote di partecipazione (%) MEDOILGAS ITALIA (100) (r.u.)	PROVVEDIMENTI CONCERNENTI IL PERMESSO Data 8/10/2004 30/6/2005 16/4/2008 Natura del provvedimento Conferimento Trasferimento Intestazione	PERIODO DI VIGENZA 1° periodo XLVIII - 11 XLIX - 7 LII - 5	SCADENZA 08/10/2010	AREA (Kmq) 112,28	UBICAZIONE DEL PERMESSO MARCHE (112,28) Ancona
------------	---	---	---	--	------------------------	----------------------	--

<b>536</b>	CODICE E DENOMINAZIONE DEL PERMESSO <b>CERASA</b>	TITOLARI DEL PERMESSO e relative quote di partecipazione (%) NORTHERN PETROLEUM LIMITED (100) (r.u.)	PROVVEDIMENTI CONCERNENTI IL PERMESSO Data 8/10/2004 7/7/2006 Natura del provvedimento Conferimento Rettifica	PERIODO DI VIGENZA 1° periodo XLVIII - 11 L - 8	SCADENZA 08/10/2010	AREA (Kmq) 382,3	UBICAZIONE DEL PERMESSO MARCHE (382,3) Pesaro Ancona
------------	--	---	---	--	------------------------	---------------------	---

<b>537</b>	CODICE E DENOMINAZIONE DEL PERMESSO <b>GUARDIA VOMANO</b>	TITOLARI DEL PERMESSO e relative quote di partecipazione (%) MEDOILGAS ITALIA (100) (r.u.)	PROVVEDIMENTI CONCERNENTI IL PERMESSO Data 12/7/2005 16/4/2008 Natura del provvedimento Conferimento Intestazione	PERIODO DI VIGENZA 1° periodo XLIX - 8 LII - 5	SCADENZA 12/07/2011	AREA (Kmq) 91,09	UBICAZIONE DEL PERMESSO ABRUZZO (91,09) Teramo
------------	--	---	---	---	------------------------	---------------------	--

**ELENCO DEI PERMESSI DI RICERCA ACCORDATI NELLA TERRAFERMA - Aggiornamento 31/agosto / 2008**

<b>538</b>	<b>CODICE E DENOMINAZIONE DEL PERMESSO</b> <b>NIBBIA</b>	TITOLARI DEL PERMESSO e relative quote di partecipazione (%) NORTHERN PETROLEUM LIMITED (100) (r.u.)	PROVVEDIMENTI CONCERNENTI IL PERMESSO Data 14/4/2005 Natura del provvedimento Conferimento	PERIODO DI VIGENZA 1° periodo 14/04/2011	AREA (Kmq) 253,4	UBICAZIONE DEL PERMESSO PIEMONTE (253,4) Novara
<b>539</b>	<b>CODICE E DENOMINAZIONE DEL PERMESSO</b> <b>MONTALBANO</b>	TITOLARI DEL PERMESSO e relative quote di partecipazione (%) VEGA OIL (30) (r.u.) MEDOILGAS CIVITA (40) GAS NATURAL VENDITA ITALIA (30)	PROVVEDIMENTI CONCERNENTI IL PERMESSO Data 8/9/1953 11/4/2006 24/1/2007 19/6/2008 Natura del provvedimento Conferimento Cambio intestazione Trasferimento quota Trasferimento quota	PERIODO DI VIGENZA 1° periodo 08/09/2011	AREA (Kmq) 165,04	UBICAZIONE DEL PERMESSO BASILICATA (165,04) Matera
<b>540</b>	<b>CODICE E DENOMINAZIONE DEL PERMESSO</b> <b>LONGASTRINO</b>	TITOLARI DEL PERMESSO e relative quote di partecipazione (%) NORTHERN PETROLEUM LIMITED (100) (r.u.)	PROVVEDIMENTI CONCERNENTI IL PERMESSO Data 24/10/2005 Natura del provvedimento Conferimento	PERIODO DI VIGENZA 1° periodo 24/12/2011	AREA (Kmq) 139,72	UBICAZIONE DEL PERMESSO EMILIA ROMAGNA (139,72) Ravenna Ferrara
<b>541</b>	<b>CODICE E DENOMINAZIONE DEL PERMESSO</b> <b>MONTEMARCIANO</b>	TITOLARI DEL PERMESSO e relative quote di partecipazione (%) MEDOILGAS ITALIA (50) (r.u.) SARP (50)	PROVVEDIMENTI CONCERNENTI IL PERMESSO Data 24/2/2006 7/6/2007 16/4/2008 Natura del provvedimento Conferimento Trasferimento quota e nomina r.u. Cambio intestazione quota	PERIODO DI VIGENZA 1° periodo 24/02/2012	AREA (Kmq) 49,4	UBICAZIONE DEL PERMESSO MARCHE (49,4) Ancona
<b>542</b>	<b>CODICE E DENOMINAZIONE DEL PERMESSO</b> <b>MASSERIA GAUDELLA</b>	TITOLARI DEL PERMESSO e relative quote di partecipazione (%) MEDOILGAS ITALIA (100) (r.u.)	PROVVEDIMENTI CONCERNENTI IL PERMESSO Data 27/3/2006 16/4/2008 Natura del provvedimento Conferimento Intestazione	PERIODO DI VIGENZA 1° periodo 27/03/2012	AREA (Kmq) 154,21	UBICAZIONE DEL PERMESSO BASILICATA (154,21) Matera
<b>543</b>	<b>CODICE E DENOMINAZIONE DEL PERMESSO</b> <b>CARISIO</b>	TITOLARI DEL PERMESSO e relative quote di partecipazione (%) PETROCELTIC ELSA (95) (r.u.) SOCIETA' COSTRUZIONE CONDOTTE (5)	PROVVEDIMENTI CONCERNENTI IL PERMESSO Data 18/5/2006 28/2/2008 Natura del provvedimento Conferimento Trasferimento quota e nomina r.u.	PERIODO DI VIGENZA 1° periodo 18/05/2012	AREA (Kmq) 728	UBICAZIONE DEL PERMESSO PIEMONTE (728) Vercelli Novara Biella
<b>544</b>	<b>CODICE E DENOMINAZIONE DEL PERMESSO</b> <b>TORRENTE LA VELLA</b>	TITOLARI DEL PERMESSO e relative quote di partecipazione (%) EDISON (60) (r.u.) MEDOILGAS ITALIA (40)	PROVVEDIMENTI CONCERNENTI IL PERMESSO Data 31/5/2006 3/8/2006 16/4/2008 Natura del provvedimento Conferimento Rettifica Cambio intestazione quota	PERIODO DI VIGENZA 1° periodo 31/05/2012	AREA (Kmq) 9,65	UBICAZIONE DEL PERMESSO BASILICATA (9,65) Matera

**ELENCO DEI PERMESSI DI RICERCA ACCORDATI NELLA TERRAFERMA - Aggiornamento 31/ agosto / 2008**

<b>545</b>	<b>CODICE E DENOMINAZIONE DEL PERMESSO</b> <b>POSTA NUOVA</b>	TITOLARI DEL PERMESSO e relative quote di partecipazione (%) VEGA OIL (100) (r.u.)	PROVVEDIMENTI CONCERNENTI IL PERMESSO Natura del provvedimento Conferimento	Data 3/10/2006	Decorrenza 3/10/2006	BUIG L - 11	PERIODO DI VIGENZA 1° periodo	SCADENZA 03/10/2012	AREA (Kmq) 154,55	UBICAZIONE DEL PERMESSO PUGLIA (154,55) Foggia
<b>546</b>	<b>CODICE E DENOMINAZIONE DEL PERMESSO</b> <b>BARDONE</b>	TITOLARI DEL PERMESSO e relative quote di partecipazione (%) GAS PLUS ITALIANA (60) (r.u.) PETROREP ITALIANA (40)	PROVVEDIMENTI CONCERNENTI IL PERMESSO Natura del provvedimento Conferimento	Data 21/5/2007	Decorrenza 21/5/2007	BUIG LI - 6	PERIODO DI VIGENZA 1° periodo	SCADENZA 21/05/2013	AREA (Kmq) 51,46	UBICAZIONE DEL PERMESSO EMILIA ROMAGNA (51,46) Parma
<b>547</b>	<b>CODICE E DENOMINAZIONE DEL PERMESSO</b> <b>CIVITTAQUANA</b>	TITOLARI DEL PERMESSO e relative quote di partecipazione (%) VEGA OIL (100) (r.u.)	PROVVEDIMENTI CONCERNENTI IL PERMESSO Natura del provvedimento Conferimento	Data 24/7/2007	Decorrenza 24/7/2007	BUIG LI - 8	PERIODO DI VIGENZA 1° periodo	SCADENZA 24/07/2013	AREA (Kmq) 615,37	UBICAZIONE DEL PERMESSO ABRUZZO (615,37) Teramo Pescara Chieti
<b>548</b>	<b>CODICE E DENOMINAZIONE DEL PERMESSO</b> <b>CORANA</b>	TITOLARI DEL PERMESSO e relative quote di partecipazione (%) ITALMIN EXPLORATION (100) (r.u.)	PROVVEDIMENTI CONCERNENTI IL PERMESSO Natura del provvedimento Conferimento	Data 24/7/2007	Decorrenza 24/7/2007	BUIG LI - 8	PERIODO DI VIGENZA 1° periodo	SCADENZA 24/07/2013	AREA (Kmq) 476,23	UBICAZIONE DEL PERMESSO PIEMONTE (412,58) Alessandria LOMBARDIA (63,65) Pavia
<b>682</b>	<b>CODICE E DENOMINAZIONE DEL PERMESSO</b> <b>SULMONA</b>	TITOLARI DEL PERMESSO e relative quote di partecipazione (%) MEDOILGAS ITALIA (100) (r.u.)	PROVVEDIMENTI CONCERNENTI IL PERMESSO Natura del provvedimento Intestazione	Data 14/8/2007 16/4/2008	Decorrenza 14/8/2013 12/2/2008	BUIG LI - 9 LI - 5	PERIODO DI VIGENZA 1° periodo	SCADENZA 14/08/2013	AREA (Kmq) 188,7	UBICAZIONE DEL PERMESSO ABRUZZO (188,7) L'Aquila
<b>683</b>	<b>CODICE E DENOMINAZIONE DEL PERMESSO</b> <b>CORTE DEI SIGNORI</b>	TITOLARI DEL PERMESSO e relative quote di partecipazione (%) ALEANNA RESOURCES (100) (r.u.)	PROVVEDIMENTI CONCERNENTI IL PERMESSO Natura del provvedimento Conferimento	Data 28/3/2008	Decorrenza 28/3/2008	BUIG LI - 4	PERIODO DI VIGENZA 1° periodo	SCADENZA 28/03/2014	AREA (Kmq) 248,7	UBICAZIONE DEL PERMESSO EMILIA ROMAGNA (248,7) Ferrara
<b>684</b>	<b>CODICE E DENOMINAZIONE DEL PERMESSO</b> <b>MANDURIA</b>	TITOLARI DEL PERMESSO e relative quote di partecipazione (%) ENI (100) (r.u.)	PROVVEDIMENTI CONCERNENTI IL PERMESSO Natura del provvedimento Conferimento	Data 16/6/2008	Decorrenza 16/6/2008	BUIG LI - 7	PERIODO DI VIGENZA 1° periodo	SCADENZA 16/06/2014	AREA (Kmq) 959,4	UBICAZIONE DEL PERMESSO PUGLIA (959,4) Taranto Lecce



**ELENCO DEI PERMESSI DI RICERCA ACCORDATI NELLA TERRAFERMA - Aggiornamento 31/agosto / 2008**

<b>685</b>	<b>CODICE E DENOMINAZIONE DEL PERMESSO</b> <b>MASSAFRA</b>	TITOLARI DEL PERMESSO e relative quote di partecipazione (%) ENI (100) (r.u.)	Data 16/6/2008	PROVVEDIMENTI CONCERNENTI IL PERMESSO Natura del provvedimento Conferimento	Decorrenza 16/6/2008	BUIG LII - 7	PERIODO DI VIGENZA 1° periodo	SCADENZA 16/06/2014	AREA (Kmq) 956,2	UBICAZIONE DEL PERMESSO PUGLIA (956,2) Taranto Bari
<b>686</b>	<b>CODICE E DENOMINAZIONE DEL PERMESSO</b> <b>SAMBUCHETO</b>	TITOLARI DEL PERMESSO e relative quote di partecipazione (%) PETREN (100) (r.u.)	Data 10/7/2008	PROVVEDIMENTI CONCERNENTI IL PERMESSO Natura del provvedimento Conferimento	Decorrenza 10/7/2008	BUIG LII - 8	PERIODO DI VIGENZA 1° periodo	SCADENZA 10/07/2014	AREA (Kmq) 147,35	UBICAZIONE DEL PERMESSO MARCHE (147,35) Macerata Ancona
<b>687</b>	<b>CODICE E DENOMINAZIONE DEL PERMESSO</b> <b>FIUME BRUNA</b>	TITOLARI DEL PERMESSO e relative quote di partecipazione (%) INDEPENDENT ENERGY SOLUTIONS (100) (r.u.)	Data 8/8/2008	PROVVEDIMENTI CONCERNENTI IL PERMESSO Natura del provvedimento Conferimento	Decorrenza 8/8/2008	BUIG LII - 9	PERIODO DI VIGENZA 1° periodo	SCADENZA 08/08/2014	AREA (Kmq) 246,87	UBICAZIONE DEL PERMESSO TOSCANA (246,87) Grosseto

**ELENCO DEI PERMESSI DI RICERCA ACCORDATI NEL SOTTOFONDO MARINO - Aggiornamento 31/ agosto / 2008**

**PERMESSI DI RICERCA ACCORDATI NEL SOTTOFONDO MARINO**

Leggi 11 gennaio 1957, n. 6, 21 luglio 1967, n. 613 e successive modificazioni, 9 gennaio 1991, n. 9 e Decreto Legislativo 25 novembre 1996, n. 625

Nel sottofondo marino sono vigenti n. 27 PERMESSI DI RICERCA per complessivi 13272,97 Km<sup>2</sup>

Zona marina	Numero permessi	Superficie (Km <sup>2</sup> )
ZONA A	7	1.257,64
ZONA B	4	1.174,53
ZONA C	3	1.911,65
ZONA D	0	393,43
ZONA E	1	724,37
ZONA F	3	1.823,38
ZONA G	9	5.987,97

Nota:

Nel caso di titoli afferenti a due o più zone finitime, a ciascuna di tali zone viene attribuita la parte di area del titolo minerario ad essa afferente e l'unità mineraria viene attribuita alla zona cui compete la parte maggiore dell'area del titolo medesimo

**ELENCO DEI PERMESSI DI RICERCA ACCORDATI NEL SOTTOFONDO MARINO - Aggiornamento 31/agosto/2008**

549 CODICE E DENOMINAZIONE DEL PERMESSO	TITOLARI DEL PERMESSO e relative quote di partecipazione (%)	PROVEDIMENTI CONCERNENTI IL PERMESSO		PERIODO DI VIGENZA	SCADENZA	AREA (Kmq)	UBICAZIONE DEL PERMESSO				
		Data	Natura del provvedimento								
<b>A.R. 78.RC</b> Nota: Sospeso	ENI (90) (r.u.) EDISON (10)	16/4/1987	Natura del provvedimento	Decorrenza	2ª proroga 16/04/1999	100,02	ZONA A (100,02)				
		16/4/1987	Conferimento	16/4/1987				BUIG XXXI - 6			
		14/9/1988	Trasferimento quota	14/9/1988				XXXII - 10			
		11/4/1991	Trasferimento quota e nomina r.u.	5/12/1990				XXXV - 6			
		12/3/1992	Trasferimento quota	29/7/1991				XXXVI - 4			
		4/8/1993	Cambio intestazione quota	23/4/1992				XXXVII - 10			
		13/12/1993	1ª proroga	16/4/1993				XXXVIII - 1			
		6/6/1996	2ª proroga	16/4/1996				XL - 7			
		13/2/1998	Cambio intestazione quota	1/1/1998				XLII - 3			
		23/11/1998	Cambio intestazione quota	29/6/1998				XLII - 12			
		22/1/1999	Sospensione decorrenza vigenza	16/4/1996				XLIII - 2			
		8/3/1999	Rettifica	16/4/1996				XLIII - 4			
		15/9/1999	Cambio intestazione quota	1/7/1999				XLIII - 10			
14/3/2002	Sospensione decorso temporale	3/12/1999	XLVI - 4								
14/3/2002	Determinazione data scadenza sospensione vigenza	14/3/2002	XLVI - 4								
12/2/2004	Intestazione quota	1/12/2003	XLVIII - 3								
566 CODICE E DENOMINAZIONE DEL PERMESSO	TITOLARI DEL PERMESSO e relative quote di partecipazione (%)	PROVEDIMENTI CONCERNENTI IL PERMESSO		PERIODO DI VIGENZA	SCADENZA	AREA (Kmq)	UBICAZIONE DEL PERMESSO				
<b>A.R. 80.AG</b> Nota: Sospeso	ENI (100) (r.u.)	17/4/1990	Natura del provvedimento	Decorrenza	1ª proroga 17/04/1999	268,88	ZONA A (268,88)				
		17/4/1990	Conferimento	17/4/1990				BUIG XXXIV - 5			
		30/5/1996	1ª proroga	17/4/1996				XL - 6			
		13/2/1998	Cambio intestazione	1/1/1998				XLII - 3			
		25/2/1999	Sospensione decorrenza vigenza	17/4/1996				XLIII - 4			
		14/3/2002	Sospensione decorso temporale	3/12/1999				XLVI - 4			
		14/3/2002	Determinazione data scadenza sospensione vigenza	14/3/2002				XLVI - 4			
		11/9/1990	Natura del provvedimento	Decorrenza				1ª proroga 11/09/1999	101,76	ZONA A (101,76)	
		11/9/1990	Conferimento	11/9/1990							BUIG XXXIV - 10
		21/9/1992	Trasferimento quota e nomina r.u.	23/6/1992							XXXV - 10
14/6/1996	Trasferimento quota	1/1/1996	XL - 7								
14/6/1996	Cambio intestazione quota	23/1/1996	XL - 7								
21/10/1996	1ª proroga	11/9/1996	XL - 11								
13/9/1998	Cambio intestazione quota	1/1/1998	XLII - 3								
25/2/1999	Sospensione decorrenza vigenza	11/9/1996	XLIII - 4								
5/4/2002	Trasferimento quota	29/11/2001	XLVI - 12								
30/6/2005	Trasferimento quota	26/4/2005	XLIX - 7								
16/4/2008	Cambio intestazione quota	12/2/2008	LII - 5								
570 CODICE E DENOMINAZIONE DEL PERMESSO	TITOLARI DEL PERMESSO e relative quote di partecipazione (%)	PROVEDIMENTI CONCERNENTI IL PERMESSO		PERIODO DI VIGENZA	SCADENZA	AREA (Kmq)	UBICAZIONE DEL PERMESSO				
<b>A.R. 81.FR</b> Nota: Sospeso	ENI (85) (r.u.) MEDOILGAS ITALIA (15)	11/9/1990	Natura del provvedimento	Decorrenza	1ª proroga 11/09/1999	101,76	ZONA A (101,76)				
		11/9/1990	Conferimento	11/9/1990				BUIG XXXIV - 10			
		21/9/1992	Trasferimento quota e nomina r.u.	23/6/1992				XXXV - 10			
		14/6/1996	Trasferimento quota	1/1/1996				XL - 7			
		14/6/1996	Cambio intestazione quota	23/1/1996				XL - 7			
		21/10/1996	1ª proroga	11/9/1996				XL - 11			
		13/9/1998	Cambio intestazione quota	1/1/1998				XLII - 3			
		25/2/1999	Sospensione decorrenza vigenza	11/9/1996				XLIII - 4			
		5/4/2002	Trasferimento quota	29/11/2001				XLVI - 12			
		30/6/2005	Trasferimento quota	26/4/2005				XLIX - 7			
16/4/2008	Cambio intestazione quota	12/2/2008	LII - 5								





**ELENCO DEI PERMESSI DI RICERCA ACCORDATI NEL SOTTOFONDO MARINO - Aggiornamento 31/agosto/2008**

<b>665</b>	<b>CODICE E DENOMINAZIONE DEL PERMESSO</b> <b>F.R38.AG</b>	TITOLARI DEL PERMESSO e relative quote di partecipazione (%) ENI (100) (r.u.)	PROVVEDIMENTI CONCERNENTI IL PERMESSO Data 30/4/2002 26/3/2003 Natura del provvedimento Conferimento Assunzione quota	Decorrenza 30/4/2002 5/2/2003	BUIG XLVI - 5 XLVII - 4	PERIODO DI VIGENZA 1° periodo	SCADENZA 30/04/2008	AREA (Kmq) 747,67	UBICAZIONE DEL PERMESSO ZONA F (712,05) ZONA D (35,62)
<b>667</b>	<b>CODICE E DENOMINAZIONE DEL PERMESSO</b> <b>G.R15.PU</b>	TITOLARI DEL PERMESSO e relative quote di partecipazione (%) AUDAX ENERGY (100) (r.u.)	PROVVEDIMENTI CONCERNENTI IL PERMESSO Data 12/11/2002 22/4/2003 27/10/2004 6/8/2008 Natura del provvedimento Conferimento Trasferimento Trasferimento	Decorrenza 12/11/2002 28/3/2003 30/3/2004 28/7/2008	BUIG XLVI - 12 XLVII - 5 XLVIII - 11 LII - 9	PERIODO DI VIGENZA 1° periodo	SCADENZA 12/11/2008	AREA (Kmq) 657,19	UBICAZIONE DEL PERMESSO ZONA G (657,19)
<b>668</b>	<b>CODICE E DENOMINAZIONE DEL PERMESSO</b> <b>C.R146.NP</b>	TITOLARI DEL PERMESSO e relative quote di partecipazione (%) NORTHERN PETROLEUM LIMITED (100) (r.u.)	PROVVEDIMENTI CONCERNENTI IL PERMESSO Data 28/9/2004 4/7/2006 Natura del provvedimento Conferimento Rettifica	Decorrenza 28/9/2004 28/9/2004	BUIG XLVIII - 11 L - 8	PERIODO DI VIGENZA 1° periodo	SCADENZA 28/09/2010	AREA (Kmq) 620,31	UBICAZIONE DEL PERMESSO ZONA C (620,31)
<b>669</b>	<b>CODICE E DENOMINAZIONE DEL PERMESSO</b> <b>C.R147.NP</b>	TITOLARI DEL PERMESSO e relative quote di partecipazione (%) NORTHERN PETROLEUM LIMITED (100) (r.u.)	PROVVEDIMENTI CONCERNENTI IL PERMESSO Data 30/9/2004 Natura del provvedimento Conferimento	Decorrenza 30/9/2004	BUIG XLVIII - 11	PERIODO DI VIGENZA 1° periodo	SCADENZA 30/09/2010	AREA (Kmq) 637,18	UBICAZIONE DEL PERMESSO ZONA C (452,18) ZONA G (185)
<b>670</b>	<b>CODICE E DENOMINAZIONE DEL PERMESSO</b> <b>E.R51.NP</b>	TITOLARI DEL PERMESSO e relative quote di partecipazione (%) NORTHERN PETROLEUM LIMITED (100) (r.u.)	PROVVEDIMENTI CONCERNENTI IL PERMESSO Data 4/10/2004 4/7/2006 Natura del provvedimento Conferimento Rettifica	Decorrenza 4/10/2004 4/10/2004	BUIG XLVIII - 11 L - 8	PERIODO DI VIGENZA 1° periodo	SCADENZA 04/10/2010	AREA (Kmq) 724,37	UBICAZIONE DEL PERMESSO ZONA E (724,37)
<b>671</b>	<b>CODICE E DENOMINAZIONE DEL PERMESSO</b> <b>B.R268.RG</b>	TITOLARI DEL PERMESSO e relative quote di partecipazione (%) VEGA OIL (60) (r.u.) PETROCELTIC ELSA (40)	PROVVEDIMENTI CONCERNENTI IL PERMESSO Data 24/3/2005 11/4/2006 6/11/2006 Natura del provvedimento Conferimento Cambio intestazione Trasferimento quota e nomina r.u.	Decorrenza 24/3/2005 30/9/2005 5/4/2006	BUIG XLIX - 4 L - 5 L - 12	PERIODO DI VIGENZA 1° periodo	SCADENZA 24/03/2011	AREA (Kmq) 126,68	UBICAZIONE DEL PERMESSO ZONA B (126,68)
<b>672</b>	<b>CODICE E DENOMINAZIONE DEL PERMESSO</b> <b>G.R17.NP</b>	TITOLARI DEL PERMESSO e relative quote di partecipazione (%) NORTHERN PETROLEUM LIMITED (100) (r.u.)	PROVVEDIMENTI CONCERNENTI IL PERMESSO Data 24/3/2005 4/7/2006 Natura del provvedimento Conferimento Rettifica	Decorrenza 24/3/2005 24/5/2005	BUIG XLIX - 4 L - 8	PERIODO DI VIGENZA 1° periodo	SCADENZA 24/03/2011	AREA (Kmq) 708,62	UBICAZIONE DEL PERMESSO ZONA G (708,62)

**ELENCO DEI PERMESSI DI RICERCA ACCORDATI NEL SOTTOFONDO MARINO - Aggiornamento 31/ agosto / 2008**

<b>673</b>	<b>CODICE E DENOMINAZIONE DEL PERMESSO</b> <b>B.R269.GC</b>	<b>TITOLARI DEL PERMESSO e relative quote di partecipazione (%)</b> MEDOILGAS ITALIA (100) (r.u.)	<b>PROVVEDIMENTI CONCERNENTI IL PERMESSO</b> Data 5/5/2005 28/7/2005 16/4/2008 Natura del provvedimento Conferimento Trasferimento Intestazione	<b>PERIODO DI VIGENZA</b> 1° periodo 05/05/2011	<b>AREA (Kmq)</b> 271,25	<b>UBICAZIONE DEL PERMESSO</b> ZONA B (271,25)
<b>674</b>	<b>CODICE E DENOMINAZIONE DEL PERMESSO</b> <b>G.R18.NP</b>	<b>TITOLARI DEL PERMESSO e relative quote di partecipazione (%)</b> NORTHERN PETROLEUM LIMITED (100) (r.u.)	<b>PROVVEDIMENTI CONCERNENTI IL PERMESSO</b> Data 10/5/2005 4/7/2006 Natura del provvedimento Conferimento Rettifica	<b>PERIODO DI VIGENZA</b> 1° periodo 10/05/2011	<b>AREA (Kmq)</b> 736,88	<b>UBICAZIONE DEL PERMESSO</b> ZONA G (736,88)
<b>675</b>	<b>CODICE E DENOMINAZIONE DEL PERMESSO</b> <b>G.R19.NP</b>	<b>TITOLARI DEL PERMESSO e relative quote di partecipazione (%)</b> NORTHERN PETROLEUM LIMITED (100) (r.u.)	<b>PROVVEDIMENTI CONCERNENTI IL PERMESSO</b> Data 11/5/2005 4/7/2006 Natura del provvedimento Conferimento Rettifica	<b>PERIODO DI VIGENZA</b> 1° periodo 11/05/2011	<b>AREA (Kmq)</b> 709,61	<b>UBICAZIONE DEL PERMESSO</b> ZONA G (709,61)
<b>676</b>	<b>CODICE E DENOMINAZIONE DEL PERMESSO</b> <b>C.R148.VG</b>	<b>TITOLARI DEL PERMESSO e relative quote di partecipazione (%)</b> VEGA OIL (100) (r.u.)	<b>PROVVEDIMENTI CONCERNENTI IL PERMESSO</b> Data 27/11/2006 Natura del provvedimento Conferimento	<b>PERIODO DI VIGENZA</b> 1° periodo 27/11/2012	<b>AREA (Kmq)</b> 336,98	<b>UBICAZIONE DEL PERMESSO</b> ZONA C (336,98)
<b>677</b>	<b>CODICE E DENOMINAZIONE DEL PERMESSO</b> <b>G.R20.NP</b>	<b>TITOLARI DEL PERMESSO e relative quote di partecipazione (%)</b> NORTHERN PETROLEUM LIMITED (100) (r.u.)	<b>PROVVEDIMENTI CONCERNENTI IL PERMESSO</b> Data 14/2/2007 Natura del provvedimento Conferimento	<b>PERIODO DI VIGENZA</b> 1° periodo 14/02/2013	<b>AREA (Kmq)</b> 743,81	<b>UBICAZIONE DEL PERMESSO</b> ZONA C (230,2) ZONA G (513,61)
<b>678</b>	<b>CODICE E DENOMINAZIONE DEL PERMESSO</b> <b>G.R21.NP</b>	<b>TITOLARI DEL PERMESSO e relative quote di partecipazione (%)</b> NORTHERN PETROLEUM LIMITED (100) (r.u.)	<b>PROVVEDIMENTI CONCERNENTI IL PERMESSO</b> Data 14/2/2007 Natura del provvedimento Conferimento	<b>PERIODO DI VIGENZA</b> 1° periodo 14/02/2013	<b>AREA (Kmq)</b> 742,7	<b>UBICAZIONE DEL PERMESSO</b> ZONA G (742,7)
<b>679</b>	<b>CODICE E DENOMINAZIONE DEL PERMESSO</b> <b>G.R22.NP</b>	<b>TITOLARI DEL PERMESSO e relative quote di partecipazione (%)</b> NORTHERN PETROLEUM LIMITED (100) (r.u.)	<b>PROVVEDIMENTI CONCERNENTI IL PERMESSO</b> Data 14/2/2007 Natura del provvedimento Conferimento	<b>PERIODO DI VIGENZA</b> 1° periodo 14/02/2013	<b>AREA (Kmq)</b> 726,9	<b>UBICAZIONE DEL PERMESSO</b> ZONA C (132,3) ZONA G (594,6)

**ELENCO DEI PERMESSI DI RICERCA ACCORDATI NEL SOTTOFONDO MARINO - Aggiornamento 31/ agosto / 2008**

CODICE E DENOMINAZIONE DEL PERMESSO	TITOLARI DEL PERMESSO e relative quote di partecipazione (%)	PROVVEDIMENTI CONCERNENTI IL PERMESSO		PERIODO DI VIGENZA	AREA (Kmq)	UBICAZIONE DEL PERMESSO
		Data	Natura del provvedimento			
<b>680</b> <b>F.R39.NP</b>	NORTHERN PETROLEUM LIMITED (100) (r.u.)	21/6/2007	Conferimento	1° periodo LI - 7	734,5	ZONA D (135) ZONA F (599,5)
<b>681</b> <b>F.R40.NP</b>	NORTHERN PETROLEUM LIMITED (100) (r.u.)	22/6/2007	Conferimento	1° periodo LI - 7	734,64	ZONA D (222,81) ZONA F (511,83)



**ELENCO DELLE CONCESSIONI DI COLTIVAZIONE ACCORDATE NELLA TERRAFERMA - Aggiornamento 31/agosto/2008**

**CONCESSIONI DI COLTIVAZIONE ACCORDATE NELLA TERRAFERMA**

Leggi 21 luglio 1967, n. 613 e successive modificazioni, 9 gennaio 1991, n. 9 e Decreto Legislativo 25 novembre 1996, n. 625

Nella terraferma sono vigenti n. 115 CONCESSIONI DI COLTIVAZIONE per complessivi 8572,48 Km<sup>2</sup>

Regione	Numero concessioni	Superficie (Km <sup>2</sup> )
ABRUZZO	6	491,20
BASILICATA	21	2.120,89
CALABRIA	2	103,43
EMILIA ROMAGNA	34	1.589,78
LAZIO	1	41,14
LOMBARDIA	12	973,66
MARCHE	17	1.107,06
MOLISE	4	336,19
PIEMONTE	1	77,71
PUGLIA	14	1.253,31
TOSCANA	2	307,84
VENETO	1	164,32
ZONA A	0	5,95

Nota:

Nel caso di titoli afferenti a due o più regioni limitime, a ciascuna di tali regioni viene attribuita la parte di area del titolo minerario ad essa afferente e l'unità mineraria viene attribuita alla regione cui compete la parte maggiore dell'area del titolo medesimo

**ELENCO DELLE CONCESSIONI DI COLTIVAZIONE ACCORDATE NELLA TERRAFERMA - Aggiornamento 31/agosto/2008**

CODICE E DENOMINAZIONE DELLA CONCESSIONE	TITOLARI DELLA CONCESSIONE e relative quote di partecipazione (%)	PROVVEDIMENTI CONCERNENTI LA CONCESSIONE		PERIODO DI VIGENZA	SCADENZA	AREA (Kmq)	UBICAZIONE DELLA CONCESSIONE
		Data	Natura del provvedimento				
<b>703</b> <b>GRECCHIA</b>	CH4 LIZZANO (100) (r.u.)	12/10/1936	Natura del provvedimento	Decorrenza	12/10/2006	0,16	EMILIA ROMAGNA (0,16) Bologna
		24/1/1953	Conferimento	12/10/1936			
		1/8/1959	Trasferimento	24/1/1953			
		24/5/1963	Assoggettamento L. 6/57	13/2/1957			
		30/10/1967	Riassoggettamento R.D. 1443/27	23/8/1962			
		18/3/1976	Rinnovo	12/10/1966			
		21/9/1987	Trasferimento	18/3/1976			
		26/6/1989	Rinnovo	12/10/1986			
		20/8/1998	Rettifica	12/10/1986			
			Riassoggettamento L. 6/57	1/1/1997			

CODICE E DENOMINAZIONE DELLA CONCESSIONE	TITOLARI DELLA CONCESSIONE e relative quote di partecipazione (%)	PROVVEDIMENTI CONCERNENTI LA CONCESSIONE		PERIODO DI VIGENZA	SCADENZA	AREA (Kmq)	UBICAZIONE DELLA CONCESSIONE
		Data	Natura del provvedimento				
<b>704</b> <b>BARIGAZZO</b>	IDROELETTRICA ALTMODENESE SIAM (100) (r.u.)	23/11/1936	Natura del provvedimento	Decorrenza	22/11/2011	1,4321	EMILIA ROMAGNA (1,4321) Modena
		30/12/1959	Conferimento	23/11/1936			
		30/12/1959	Rinnovo	23/11/1956			
		24/5/1963	Assoggettamento L. 6/57	13/2/1957			
		7/1/1977	Riassoggettamento R.D. 1443/27	23/8/1962			
		1/4/1994	Rinnovo	23/11/1976			
		20/8/1998	Rinnovo	22/11/1991			
			Riassoggettamento L. 6/57	1/1/1997			

CODICE E DENOMINAZIONE DELLA CONCESSIONE	TITOLARI DELLA CONCESSIONE e relative quote di partecipazione (%)	PROVVEDIMENTI CONCERNENTI LA CONCESSIONE		PERIODO DI VIGENZA	SCADENZA	AREA (Kmq)	UBICAZIONE DELLA CONCESSIONE
		Data	Natura del provvedimento				
<b>706</b> <b>VETTA</b>	IDROELETTRICA ALTMODENESE SIAM (100) (r.u.)	28/4/1937	Natura del provvedimento	Decorrenza	28/04/2012	1,6179	EMILIA ROMAGNA (1,6179) Modena
		5/3/1960	Conferimento	28/4/1937			
		24/5/1963	Assoggettamento L. 6/57	13/2/1957			
		11/8/1967	Proroga	28/4/1957			
		3/3/1978	Riassoggettamento R.D. 1443/27	20/3/1962			
		1/4/1994	Rinnovo	27/4/1967			
		20/8/1998	Rinnovo	28/4/1978			
			Rinnovo	28/4/1992			
			Riassoggettamento L. 6/57	1/1/1997			



**ELENCO DELLE CONCESSIONI DI COLTIVAZIONE ACCORDATE NELLA TERRAFERMA - Aggiornamento 31/ agosto /2008**

CODICE E DENOMINAZIONE DELLA CONCESSIONE	TITOLARI DELLA CONCESSIONE e relative quote di partecipazione (%)	PROVVEDIMENTI CONCERNENTI LA CONCESSIONE		PERIODO DI VIGENZA	SCADENZA	AREA (Kmq)	UBICAZIONE DELLA CONCESSIONE
		Data	Natura del provvedimento				
<b>712</b> <b>CA' BELLAVISTA</b>	LAZZI GAS (100) (r.u.)	26/4/1960 24/5/1963 18/3/1980 1/4/1994 1/4/1994 20/8/1998 3/6/2003 24/6/2008	Natura del provvedimento Conferimento Assoggettamento R.D. 1443/27 Rinnovo Rinnovo Cambio intestazione Riassoggettamento L. 6/57 Proroga Proroga	Decorrenza 26/4/1960 23/8/1962 26/4/1980 26/1/1990 28/11/1990 1/1/1997 26/1/2000 25/1/2005	-	1,54	EMILIA ROMAGNA (1,54) Bologna
<b>713</b>							
<b>714</b>							
<b>715</b>							
<b>716</b>							
<b>717</b>							
<b>718</b>							
<b>719</b>							
<b>720</b>							
<b>721</b>							
<b>722</b>							
<b>723</b>							
<b>724</b>							
<b>725</b>							
<b>726</b>							
<b>727</b>							
<b>728</b>							
<b>729</b>							
<b>730</b>							
<b>731</b>							
<b>732</b>							
<b>733</b>							
<b>734</b>							
<b>735</b>							
<b>736</b>							
<b>737</b>							
<b>738</b>							
<b>739</b>							
<b>740</b>							
<b>741</b>							
<b>742</b>							
<b>743</b>							
<b>744</b>							
<b>745</b>							
<b>746</b>							
<b>747</b>							
<b>748</b>							
<b>749</b>							
<b>750</b>							
<b>751</b>							
<b>752</b>							
<b>753</b>							
<b>754</b>							
<b>755</b>							
<b>756</b>							
<b>757</b>							
<b>758</b>							
<b>759</b>							
<b>760</b>							
<b>761</b>							
<b>762</b>							
<b>763</b>							
<b>764</b>							
<b>765</b>							
<b>766</b>							
<b>767</b>							
<b>768</b>							
<b>769</b>							
<b>770</b>							
<b>771</b>							
<b>772</b>							
<b>773</b>							
<b>774</b>							
<b>775</b>							
<b>776</b>							
<b>777</b>							
<b>778</b>							
<b>779</b>							
<b>780</b>							
<b>781</b>							
<b>782</b>							
<b>783</b>							
<b>784</b>							
<b>785</b>							
<b>786</b>							
<b>787</b>							
<b>788</b>							
<b>789</b>							
<b>790</b>							
<b>791</b>							
<b>792</b>							
<b>793</b>							
<b>794</b>							
<b>795</b>							
<b>796</b>							
<b>797</b>							
<b>798</b>							
<b>799</b>							
<b>800</b>							
<b>801</b>							
<b>802</b>							
<b>803</b>							
<b>804</b>							
<b>805</b>							
<b>806</b>							
<b>807</b>							
<b>808</b>							
<b>809</b>							
<b>810</b>							
<b>811</b>							
<b>812</b>							
<b>813</b>							
<b>814</b>							
<b>815</b>							
<b>816</b>							
<b>817</b>							
<b>818</b>							
<b>819</b>							
<b>820</b>							
<b>821</b>							
<b>822</b>							
<b>823</b>							
<b>824</b>							
<b>825</b>							
<b>826</b>							
<b>827</b>							
<b>828</b>							
<b>829</b>							
<b>830</b>							
<b>831</b>							
<b>832</b>							
<b>833</b>							
<b>834</b>							
<b>835</b>							
<b>836</b>							
<b>837</b>							
<b>838</b>							
<b>839</b>							
<b>840</b>							
<b>841</b>							
<b>842</b>							
<b>843</b>							
<b>844</b>							
<b>845</b>							
<b>846</b>							
<b>847</b>							
<b>848</b>							
<b>849</b>							
<b>850</b>							
<b>851</b>							
<b>852</b>							
<b>853</b>							
<b>854</b>							
<b>855</b>							
<b>856</b>							
<b>857</b>							
<b>858</b>							
<b>859</b>							
<b>860</b>							
<b>861</b>							
<b>862</b>							
<b>863</b>							
<b>864</b>							
<b>865</b>							
<b>866</b>							
<b>867</b>							
<b>868</b>							
<b>869</b>							
<b>870</b>							
<b>871</b>							
<b>872</b>							
<b>873</b>							
<b>874</b>							
<b>875</b>							
<b>876</b>							
<b>877</b>							
<b>878</b>							
<b>879</b>							
<b>880</b>							
<b>881</b>							
<b>882</b>							
<b>883</b>							
<b>884</b>							
<b>885</b>							
<b>886</b>							
<b>887</b>							
<b>888</b>							
<b>889</b>							
<b>890</b>							
<b>891</b>							
<b>892</b>							
<b>893</b>							
<b>894</b>							
<b>895</b>							
<b>896</b>							
<b>897</b>							
<b>898</b>							
<b>899</b>							
<b>900</b>							
<b>901</b>							
<b>902</b>							
<b>903</b>							
<b>904</b>							
<b>905</b>							
<b>906</b>							
<b>907</b>							
<b>908</b>							
<b>909</b>							
<b>910</b>							
<b>911</b>							
<b>912</b>							
<b>913</b>							
<b>914</b>							
<b>915</b>							
<b>916</b>							
<b>917</b>							
<b>918</b>							
<b>919</b>							
<b>920</b>							
<b>921</b>							
<b>922</b>							
<b>923</b>							
<b>924</b>							
<b>925</b>							

**ELENCO DELLE CONCESSIONI DI COLTIVAZIONE ACCORDATE NELLA TERRAFERMA - Aggiornamento 31/agosto/2008**

CODICE E DENOMINAZIONE DELLA CONCESSIONE	TITOLARI DELLA CONCESSIONE e relative quote di partecipazione (%) ENI (100) (r.u.)	PROVVEDIMENTI CONCERNENTI LA CONCESSIONE			PERIODO DI VIGENZA	SCADENZA	AREA (Kmq)	UBICAZIONE DELLA CONCESSIONE
		Data	Natura del provvedimento	Decorrenza				
<b>730</b> <b>RAPAGNANO</b>		17/4/1960	Natura del provvedimento Conferimento	17/4/1960	IV - 8	17/04/2010	8,49	MARCHE (8,49) Ascoli Piceno
		24/5/1963	Cambio intestazione	31/12/1962	VII - 8			
		6/8/1993	Proroga	17/4/1990	XXXVII - 9			
		29/5/1997	Modifica programma sviluppo	29/5/1997	XLI - 7			
		29/10/1997	Retifica	29/5/1997	XLI - 11			
		13/2/1998	Cambio intestazione	1/1/1998	XLII - 3			
		7/5/2001	Proroga	17/4/2000	XLV - 6			
		6/6/2006	Proroga	17/4/2005	L - 7			
<b>731</b>								
<b>CODICE E DENOMINAZIONE DELLA CONCESSIONE</b>	<b>TITOLARI DELLA CONCESSIONE e relative quote di partecipazione (%)</b>	<b>PROVVEDIMENTI CONCERNENTI LA CONCESSIONE</b>			<b>PERIODO DI VIGENZA</b>	<b>SCADENZA</b>	<b>AREA (Kmq)</b>	<b>UBICAZIONE DELLA CONCESSIONE</b>
<b>CASA BALLEANI</b>	GAS PLUS ITALIANA (100) (r.u.)	Data	Natura del provvedimento	Decorrenza	BUIG			
		10/5/1960	Natura del provvedimento Conferimento	10/5/1960	IV - 8	10/05/2010	3,15	MARCHE (3,15) Ancona
		24/5/1963	Cambio intestazione	31/12/1962	VII - 8			
		6/8/1993	Proroga	10/5/1990	XXXVII - 9			
		15/9/1995	Trasferimento titolarità	3/5/1995	XXXIX - 10			
		2/4/1996	Modifica programma lavoro	2/4/1996	XL - 5			
		9/5/1996	Cambio intestazione	1/3/1996	XL - 6			
		3/11/1999	Proroga	10/5/2000	XLIII - 12			
		12/2/2004	Cambio intestazione	1/1/2004	XLVIII - 3			
		20/7/2004	Cambio intestazione	18/5/2004	XLVIII - 8			
		23/8/2006	Proroga	10/5/2005	L - 9			
<b>749</b>								
<b>CODICE E DENOMINAZIONE DELLA CONCESSIONE</b>	<b>TITOLARI DELLA CONCESSIONE e relative quote di partecipazione (%)</b>	<b>PROVVEDIMENTI CONCERNENTI LA CONCESSIONE</b>			<b>PERIODO DI VIGENZA</b>	<b>SCADENZA</b>	<b>AREA (Kmq)</b>	<b>UBICAZIONE DELLA CONCESSIONE</b>
<b>POGGIO CASTIONE</b>	SOCOPLUS (100) (r.u.)	Data	Natura del provvedimento	Decorrenza	BUIG			
		22/1/1962	Natura del provvedimento Conferimento	22/1/1962	VI - 4	22/01/2012	1,1518	EMILIA ROMAGNA (1,1518) Parma
		3/4/1971	Trasferimento quota	3/4/1971	XV - 7			
		16/12/1985	Cambio intestazione	16/12/1985	XXX - 1			
		9/9/1993	Proroga	22/1/1992	XXXVII - 10			
		27/11/2003	Proroga	22/1/2002	XLVIII - 1			
		17/4/2007	Trasferimento	23/11/2006	LI - 5			
<b>751</b>								
<b>CODICE E DENOMINAZIONE DELLA CONCESSIONE</b>	<b>TITOLARI DELLA CONCESSIONE e relative quote di partecipazione (%)</b>	<b>PROVVEDIMENTI CONCERNENTI LA CONCESSIONE</b>			<b>PERIODO DI VIGENZA</b>	<b>SCADENZA</b>	<b>AREA (Kmq)</b>	<b>UBICAZIONE DELLA CONCESSIONE</b>
<b>NOVA SIRI SCALO</b>	GAS PLUS ITALIANA (100) (r.u.)	Data	Natura del provvedimento	Decorrenza	BUIG			
		24/5/1963	Natura del provvedimento Conferimento	24/5/1963	VII - 7	24/05/2003	7,5	BASILICATA (7,5) Matera
		23/5/1966	Riduzione	23/5/1966	XI - 2			
		20/2/1991	Trasferimento titolarità	20/2/1991	XXXV - 8			
		30/3/1992	Modifica programma lavoro	30/3/1992	XXXVI - 5			
		20/10/1993	Proroga	24/5/1993	XXXVII - 12			
		9/5/1996	Cambio intestazione	1/1/1996	XL - 6			
		9/5/1996	Cambio intestazione	1/3/1996	XL - 6			
		12/2/2004	Cambio intestazione	1/1/2004	XLVIII - 3			
		20/7/2004	Cambio intestazione	18/5/2004	XLVIII - 8			

Nota: Presentata istanza di proroga pubblicata nel B.U.I.G. Anno XLVI - N. 6.  
Presentata istanza di proroga pubblicata nel B.U.I.G. Anno LI - N. 9.





**ELENCO DELLE CONCESSIONI DI COLTIVAZIONE ACCORDATE NELLA TERRAFERMA - Aggiornamento 31/agosto/2008**

CODICE E DENOMINAZIONE DELLA CONCESSIONE	TITOLARI DELLA CONCESSIONE e relative quote di partecipazione (%)	PROVVEDIMENTI CONCERNENTI LA CONCESSIONE		PERIODO DI VIGENZA	SCADENZA	AREA (Kmq)	UBICAZIONE DELLA CONCESSIONE	
		Data	Natura del provvedimento					
<b>COLLE DI LAURO</b> Nota: Presentata istanza di proroga pubblicata nel B.U.I.G. Anno XLVII - N. 10.	EDISON (62,42) (r.u.) GAS PLUS ITALIANA (25,08) ENI (12,5)	9/10/1972	Unificazione	Decorrenza 9/10/1972	-	33,6248	MOLISE (33,6248) Campobasso	
		8/3/1978	Estensione titolarità	8/3/1978				XVII - 3
		18/5/1979	Cambio intestazione quota	27/11/1978				XXII - 4
		25/5/1981	Estensione titolarità	25/5/1981				XXIII - 8
		8/6/1985	Cambio intestazione quota	1/1/1985				XXVI - 1
		7/8/1985	Proroga	13/9/1994				XXIX - 7
		8/7/1987	Cambio intestazione quota	1/12/1986				XXIX - 9
		8/8/1991	Trasferimento quota e nomina r.u.	1/7/1989				XXXI - 8
		12/5/1992	Cambio intestazione quota	19/6/1991				XXXVI - 6
		4/8/1993	Cambio intestazione quota	23/4/1992				XXXVI - 11
		2/9/1993	Trasferimento quota e nomina r.u.	1/8/1992				XXXVII - 10
		2/9/1993	Cambio intestazione quota	4/11/1992				XXXVII - 10
		9/5/1996	Cambio intestazione quota	1/3/1996				XL - 6
		13/2/1998	Cambio intestazione quota	1/1/1998				XLII - 3
		23/11/1998	Cambio intestazione quota	29/6/1998				XLII - 12
		15/9/1999	Cambio intestazione quota	1/7/1999				XLIII - 10
		20/3/2000	Cambio intestazione quota	1/1/2000				XLIV - 4
		20/4/2001	Cambio intestazione quota	1/10/2000				XLV - 5
		18/9/2001	Trasferimento quota	29/6/2001				XLV - 10
12/2/2004	Intestazione quota	1/12/2003	XLVIII - 3					
12/2/2004	Cambio intestazione quota	1/1/2004	XLVIII - 3					
20/7/2004	Cambio intestazione quota	18/5/2004	XLVIII - 8					
<b>MONTE CASTELLANO</b>	ENI (50) (r.u.) EDISON (50)	31/10/1974	Natura del provvedimento	Decorrenza 30/6/1974	-	25	MARCHE (25) Ascoli Piceno	
		8/6/1985	Conferimento	1/1/1985				XIX - 2
		2/7/1986	Cambio intestazione quota	2/7/1986				XXIX - 10
		8/8/1991	Modifica quota produzione	1/7/1989				XXX - 11
		12/5/1992	Trasferimento quota	19/6/1991				XXXVI - 6
		2/9/1993	Cambio intestazione quota	1/8/1992				XXXVI - 11
		2/9/1993	Trasferimento quota	4/11/1992				XXXVII - 10
		13/2/1998	Cambio intestazione quota	1/1/1998				XXXVII - 10
		12/2/2004	Cambio intestazione quota	1/12/2003				XLII - 3
		6/6/2006	Intestazione quota	30/6/2004				XLVIII - 3
		13/2/2007	Proroga	6/6/2006				L - 7
			Rettificazione					LI - 3



**ELENCO DELLE CONCESSIONI DI COLTIVAZIONE ACCORDATE NELLA TERRAFERMA - Aggiornamento 31/agosto/2008**

CODICE E DENOMINAZIONE DELLA CONCESSIONE	TITOLARI DELLA CONCESSIONE e relative quote di partecipazione (%)		PROVVEDIMENTI CONCERNENTI LA CONCESSIONE		PERIODO DI VIGENZA	SCADENZA	AREA (Kmq)	UBICAZIONE DELLA CONCESSIONE		
	Data	Natura del provvedimento	Decorrenza	BUIG						
<b>796</b> <b>TORRENTE MENCOCCHIA</b>	EDISON (88) (r.u.)		31/10/1974	Natura del provvedimento	20/1/1974	XIX - 2	23,3	MARCHE (23,3) Ascoli Piceno		
	PETROREP ITALIANA (12)		21/4/1979	Conferimento	27/11/1978	XXIII - 5				
			13/6/1985	Cambio intestazione quota	1/1/1985	XXIX - 7				
			2/7/1986	Cambio intestazione quota	2/7/1986	XXX - 11				
			22/4/1991	Modifica quota produzione	1/7/1989	XXXV - 12				
			12/5/1992	Trasferimento quota	19/6/1991	XXXVI - 11				
			4/8/1993	Cambio intestazione quota	23/4/1992	XXXVII - 10				
			2/9/1993	Trasferimento quota	1/8/1992	XXXVII - 10				
			2/9/1993	Cambio intestazione quota	4/11/1992	XXXVII - 10				
			23/11/1998	Cambio intestazione quota	29/6/1998	XLII - 12				
			15/9/1999	Cambio intestazione quota	1/7/1999	XLIII - 10				
			12/2/2004	Cambio intestazione quota	1/12/2003	XLVIII - 3				
			6/6/2006	Intestazione quota	20/1/2004	L - 7				
				Proroga						
<b>798</b>	TITOLARI DELLA CONCESSIONE e relative quote di partecipazione (%)		PROVVEDIMENTI CONCERNENTI LA CONCESSIONE		PERIODO DI VIGENZA		SCADENZA		UBICAZIONE DELLA CONCESSIONE	
	GAS PLUS ITALIANA (46,03) (r.u.)		Natura del provvedimento		Decorrenza		BUIG		AREA (Kmq)	
	EDISON (45,17)		24/1/1975	Conferimento	24/1/1975	XIX - 3			PUGLIA (41,22)	
	MEDOILGAS ITALIA (8,8)		12/12/1978	Trasferimento quota	12/12/1978	XXIII - 2			Foggia	
			26/9/1979	Trasferimento quota	26/9/1979	XXIII - 11				
			24/3/1980	Trasferimento quota	24/3/1980	XXIV - 7				
			15/9/1981	Trasferimento quota	15/9/1981	XXV - 12				
			15/10/1983	Cambio intestazione quota	1/1/1983	XXVIII - 2				
			19/2/1987	Trasferimento quota	19/2/1987	XXXI - 5				
			10/3/1988	Trasferimento quota	1/12/1986	XXXII - 8				
			21/3/1989	Trasferimento quota	21/3/1989	XXXIII - 8				
			20/2/1991	Trasferimento quota	20/2/1991	XXXV - 9				
			17/7/1993	Trasferimento quota	31/12/1992	XXXVII - 9				
			20/7/1993	Trasferimento quota	29/12/1992	XXXVII - 9				
			28/10/1993	Trasferimento quota	28/10/1993	XXXVII - 12				
			29/3/1994	Rettifica	1/10/1993	XXXVIII - 4				
			9/5/1996	Trasferimento quota	1/3/1996	XL - 6				
			14/6/1996	Cambio intestazione quota	1/1/1996	XL - 7				
			14/6/1996	Trasferimento quota	23/1/1996	XL - 7				
			23/11/1998	Cambio intestazione quota	29/6/1998	XLII - 12				
			15/9/1999	Cambio intestazione quota	1/7/1999	XLIII - 10				
			5/4/2002	Cambio intestazione quota	29/11/2001	XLVI - 12				
			12/2/2004	Trasferimento quota	1/12/2003	XLVIII - 3				
		12/2/2004	Intestazione quota	1/1/2004	XLVIII - 3					
		20/7/2004	Cambio intestazione quota	18/5/2004	XLVIII - 8					
		30/6/2005	Cambio intestazione quota	26/4/2005	XLIX - 7					
		16/4/2008	Trasferimento quota	12/2/2008	LII - 5					
			Cambio intestazione quota							





**ELENCO DELLE CONCESSIONI DI COLTIVAZIONE ACCORDATE NELLA TERRAFERMA - Aggiornamento 31/agosto/2008**

817	CODICE E DENOMINAZIONE DELLA CONCESSIONE	TITOLARI DELLA CONCESSIONE e relative quote di partecipazione (%)	PROVVEDIMENTI CONCERNENTI LA CONCESSIONE		PERIODO DI VIGENZA	SCADENZA	AREA (Kmq)	UBICAZIONE DELLA CONCESSIONE
			Data	Natura del provvedimento				
	<b>S. MARIA IMBARO</b>	ENI (100) (r.u.)	25/1/1982	Natura del provvedimento Conferimento	-	25/01/2012	99,51	ABRUZZO (99,51) Chieti
			14/1/1994	Sospensione attività di sviluppo	XXVI - 5			
			27/2/1995	Sospensione attività produzione	XXXVIII - 2			
			27/2/1995	Approvazione nuovo programma di ricerca	XXXIX - 3			
			13/6/1997	Modifica programma sviluppo	XLI - 7			
			13/2/1998	Cambio intestazione	XLII - 3			
	<b>818</b>							
	CODICE E DENOMINAZIONE DELLA CONCESSIONE	TITOLARI DELLA CONCESSIONE e relative quote di partecipazione (%)	PROVVEDIMENTI CONCERNENTI LA CONCESSIONE		PERIODO DI VIGENZA	SCADENZA	AREA (Kmq)	UBICAZIONE DELLA CONCESSIONE
			Data	Natura del provvedimento				
	<b>MASSERIA SPAVENTO</b>	EDISON (50) (r.u.)	28/5/1982	Natura del provvedimento Conferimento	-	28/05/2012	94,78	PUGLIA (44,83) Foggia BASILICATA (49,95) Potenza
			4/2/1984	Cambio intestazione quota	XXVI - 8			
			10/7/1984	Trasferimento quota	XXVIII - 4			
			16/7/1984	Cambio intestazione quota	XXVIII - 10			
			8/8/1991	Trasferimento quota e nomina r.u.	XXIX - 10			
			12/5/1992	Cambio intestazione quota	XXXVI - 6			
			20/5/1992	Modifica programma sviluppo	XXXVI - 11			
			2/9/1993	Trasferimento quota e nomina r.u.	XXXVII - 10			
			2/9/1993	Cambio intestazione quota	XXXVII - 10			
			13/2/1998	Modifica programma lavoro	XL - 8			
			29/9/1999	Cambio intestazione quota	XLII - 3			
			12/2/2004	Sospensione temporanea dei lavori	XLIII - 10			
				Intestazione quota	XLVIII - 3			
	<b>819</b>							
	CODICE E DENOMINAZIONE DELLA CONCESSIONE	TITOLARI DELLA CONCESSIONE e relative quote di partecipazione (%)	PROVVEDIMENTI CONCERNENTI LA CONCESSIONE		PERIODO DI VIGENZA	SCADENZA	AREA (Kmq)	UBICAZIONE DELLA CONCESSIONE
			Data	Natura del provvedimento				
	<b>MASSERIA VERTICCHIO</b>	ENI (100) (r.u.)	1/7/1982	Natura del provvedimento Unificazione	-	10/02/2004	36,5	MOLISE (36,5) Campobasso
			7/8/1985	Approvazione ampliamento programma di lavoro	XXVI - 11			
			3/6/1994	Proroga	XXIX - 9			
			3/6/1994	Approvazione nuovo programma di sviluppo e ricerca	XXXVIII - 7			
			28/11/1996	Modifica programma sviluppo	XXXVIII - 7			
			13/2/1998	Cambio intestazione	XL - 12			
					XLII - 3			

**ELENCO DELLE CONCESSIONI DI COLTIVAZIONE ACCORDATE NELLA TERRAFERMA - Aggiornamento 31/agosto/2008**

CODICE E DENOMINAZIONE DELLA CONCESSIONE	TITOLARI DELLA CONCESSIONE e relative quote di partecipazione (%)	PROVVEDIMENTI CONCERNENTI LA CONCESSIONE		PERIODO DI VIGENZA	SCADENZA	AREA (Kmq)	UBICAZIONE DELLA CONCESSIONE
		Data	Natura del provvedimento				
<b>820</b> <b>CASTEL DI LAMA</b>	MEDOILGAS ITALIA (26) (r.u.) ENI (34) EDISON (30) SVILUPPO RISORSE NATURALI (10)	27/1/1983	Conferimento	Decorrenza 21/1/1983	XXVII - 4	184,07	MARCHE (104,17) Ascoli Piceno ABRUZZO (79,9) Teramo
		7/3/1984	Cambio intestazione quota	1/1/1983	XXVIII - 7		
		16/7/1985	Cambio intestazione quota	1/1/1985	XXIX - 10		
		24/5/1990	Trasferimento quota e nomina r.u.	1/1/1989	XXX - 2		
		24/5/1990	Trasferimento quota	1/7/1989	XXXV - 2		
		12/5/1992	Cambio intestazione quota	19/6/1991	XXXVI - 11		
		2/9/1993	Trasferimento quota	1/8/1992	XXXVII - 10		
		2/9/1993	Cambio intestazione quota	4/11/1992	XXXVII - 10		
		14/6/1996	Trasferimento quota e nomina r.u.	1/1/1996	XL - 7		
		14/6/1996	Cambio intestazione quota	23/1/1996	XL - 7		
		13/2/1998	Cambio intestazione quota	1/1/1998	XLII - 3		
		5/4/2002	Trasferimento quota	29/11/2001	XLVI - 12		
		17/3/2003	Assunzione quota	28/6/2002	XLVII - 4		
10/11/2003	Trasferimento quota	30/9/2003	XLVII - 12				
12/2/2004	Intestazione quota	1/12/2003	XLVIII - 3				
30/6/2005	Trasferimento quota	26/4/2005	XLIX - 7				
16/4/2008	Cambio intestazione quota	12/2/2008	LII - 5				

CODICE E DENOMINAZIONE DELLA CONCESSIONE	TITOLARI DELLA CONCESSIONE e relative quote di partecipazione (%)	PROVVEDIMENTI CONCERNENTI LA CONCESSIONE		PERIODO DI VIGENZA	SCADENZA	AREA (Kmq)	UBICAZIONE DELLA CONCESSIONE
		Data	Natura del provvedimento				
<b>821</b> <b>MELANICO</b>	GAS PLUS ITALIANA (100) (r.u.)	2/8/1983	Conferimento	Decorrenza 17/12/1982	XXVII - 12	59,14	PUGLIA (45,39) Foggia MOLISE (13,75) Campobasso
		25/7/1984	Cambio intestazione quota	1/1/1983	XXVIII - 11		
		25/7/1984	Trasferimento quota	25/7/1984	XXVIII - 11		
		24/10/1986	Assunzione quota	24/10/1986	XXXI - 3		
		20/1/1993	Trasferimento	4/3/1992	XXXVII - 11		
		9/5/1996	Cambio intestazione	1/3/1996	XL - 6		
		12/2/2004	Cambio intestazione	1/1/2004	XLVIII - 3		
		20/7/2004	Cambio intestazione	18/5/2004	XLVIII - 8		

CODICE E DENOMINAZIONE DELLA CONCESSIONE	TITOLARI DELLA CONCESSIONE e relative quote di partecipazione (%)	PROVVEDIMENTI CONCERNENTI LA CONCESSIONE		PERIODO DI VIGENZA	SCADENZA	AREA (Kmq)	UBICAZIONE DELLA CONCESSIONE
		Data	Natura del provvedimento				
<b>823</b> <b>TEMPA ROSSA</b>	ENI (70) (r.u.) EDISON (30)	22/3/1984	Conferimento	Decorrenza 4/4/1983	XXVIII - 9	69,05	BASILICATA (69,05) Matera
		8/6/1985	Cambio intestazione quota	1/1/1985	XXIX - 10		
		8/8/1991	Trasferimento quota	1/7/1989	XXXVI - 6		
		12/5/1992	Cambio intestazione quota	19/6/1991	XXXVI - 11		
		2/9/1993	Trasferimento quota	1/8/1992	XXXVII - 10		
		2/9/1993	Cambio intestazione quota	4/11/1992	XXXVII - 10		
		13/2/1998	Cambio intestazione quota	1/1/1998	XLII - 3		
		7/12/1999	Modifica programma sviluppo	7/12/1999	XLIV - 1		
		12/2/2004	Intestazione quota	1/12/2003	XLVIII - 3		

**ELENCO DELLE CONCESSIONI DI COLTIVAZIONE ACCORDATE NELLA TERRAFERMA - Aggiornamento 31/agosto/2008**

CODICE E DENOMINAZIONE DELLA CONCESSIONE	TITOLARI DELLA CONCESSIONE e relative quote di partecipazione (%)	PROVVEDIMENTI CONCERNENTI LA CONCESSIONE			PERIODO DI VIGENZA	SCADENZA	AREA (Kmq)	UBICAZIONE DELLA CONCESSIONE
		Data	Natura del provvedimento	Decorrenza				
<b>826</b> <b>S. BENEDETTO DEL TRONTO</b>	ENI (85,5) (r.u.) EDISON (12,5) GAS PLUS ITALIANA (2)	6/11/1984	Natura del provvedimento	Decorrenza	-	10/09/2014	87,22	MARCHE (87,22) Ascoli Piceno
		21/3/1989	Conferimento	10/9/1984				
		10/7/1992	Trasferimento quota	21/3/1989				
		29/3/1994	Trasferimento quota	3/11/1989				
		29/3/1994	Trasferimento quota	29/12/1993				
		16/10/1995	Trasferimento quota	21/2/1994				
		2/4/1996	Modifica programma lavoro	16/10/1995				
		8/5/1996	Riesame art. 3 D.M. 16/10/95	2/4/1996				
		9/5/1996	Modifica programma lavoro	8/5/1996				
		6/3/1997	Cambio intestazione quota	1/3/1996				
		13/2/1998	Trasferimento quota	29/1/1997				
		23/11/1998	Cambio intestazione quota	1/1/1998				
		15/9/1999	Cambio intestazione quota	29/6/1998				
		12/2/2004	Cambio intestazione quota	1/7/1999				
		12/2/2004	Cambio intestazione quota	1/12/2003				
		20/7/2004	Cambio intestazione quota	1/1/2004				
			Cambio intestazione quota	18/5/2004				
<b>828</b> <b>MAFALDA</b>	GAS PLUS ITALIANA (60) (r.u.) EDISON (40)	7/3/1985	Natura del provvedimento	Decorrenza	-	03/12/2014	79,4	MOLISE (79,4) Campobasso
		4/8/1993	Conferimento	3/12/1984				
		17/6/1994	Cambio intestazione quota	23/4/1992				
		9/5/1996	Ampliamento	1/6/1994				
		23/11/1998	Cambio intestazione quota	1/3/1996				
		15/9/1999	Cambio intestazione quota	29/6/1998				
		12/2/2004	Cambio intestazione quota	1/7/1999				
		20/7/2004	Intestazione quota	1/12/2003				
			Cambio intestazione quota	1/1/2004				
			Cambio intestazione quota	18/5/2004				
<b>829</b> <b>MACERATA</b>	GAS PLUS ITALIANA (100) (r.u.)	22/4/1985	Natura del provvedimento	Decorrenza	-	12/08/2014	217,91	MARCHE (217,91) Macerata Ascoli Piceno
		29/6/1990	Conferimento	12/8/1984				
		15/6/1995	Trasferimento	29/6/1990				
			Approvazione nuovo programma di esplorazione	15/6/1995				
		8/5/1996	Modifica programma lavoro	8/5/1996				
		9/5/1996	Cambio intestazione	1/1/1996				
		9/5/1996	Cambio intestazione	1/3/1996				
		12/2/2004	Cambio intestazione quota	1/1/2004				
		20/7/2004	Cambio intestazione	18/5/2004				

**ELENCO DELLE CONCESSIONI DI COLTIVAZIONE ACCORDATE NELLA TERRAFERMA - Aggiornamento 31/agosto/2008**

830	CODICE E DENOMINAZIONE DELLA CONCESSIONE	TITOLARI DELLA CONCESSIONE e relative quote di partecipazione (%)	PROVVEDIMENTI CONCERNENTI LA CONCESSIONE		PERIODO DI VIGENZA	SCADENZA	AREA (Kmq)	UBICAZIONE DELLA CONCESSIONE
			Data	Natura del provvedimento				
	<b>COLABELLA</b>	EDISON (50) (r.u.) GAS DELLA CONCORDIA (50)	Decorrenza 16/5/1985	BUIG XXIX - 12	-	16/05/2015	54,45	BASILICATA (54,45) Potenza
	Nota: Presentata istanza di rinuncia pubblicata nel B.U.I.G. - Anno XLII - N. 1		19/5/1985 Conferimento	XXIX - 12				
			22/1/1990 Trasferimento quota	XXXIV - 11				
			22/1/1990 Trasferimento quota	XXXIV - 11				
			12/5/1992 Cambio intestazione quota	XXXVI - 11				
			20/5/1992 Modifica programma sviluppo	XXXVI - 6				
			2/9/1993 Trasferimento quota e nomina r.u.	XXXVII - 10				
			2/9/1993 Cambio intestazione quota	XXXVII - 10				
			14/6/1996 Trasferimento quota	XL - 7				
			14/6/1996 Cambio intestazione quota	XL - 7				
			5/4/2002 Trasferimento quota	XLVI - 12				
			12/2/2004 Intestazione quota	XLVIII - 3				
<b>834</b>	<b>CODICE E DENOMINAZIONE DELLA CONCESSIONE</b>	<b>TITOLARI DELLA CONCESSIONE e relative quote di partecipazione (%)</b>	<b>PROVVEDIMENTI CONCERNENTI LA CONCESSIONE</b>		<b>PERIODO DI VIGENZA</b>	<b>SCADENZA</b>	<b>AREA (Kmq)</b>	<b>UBICAZIONE DELLA CONCESSIONE</b>
	<b>ORSINO</b>	GAS PLUS ITALIANA (100) (r.u.)	Decorrenza 2/12/1984	BUIG XXX - 2	-	02/12/2014	144,89	BASILICATA (144,89) Potenza Matera
	Nota: Presentata istanza di rinuncia pubblicata nel B.U.I.G. - Anno XLIX - N. 1.		7/8/1985 Conferimento	XXX - 2				
			29/6/1990 Modifica programma lavoro	XXXV - 2				
			20/1/1993 Trasferimento	XXXVII - 11				
			17/6/1994 Modifica programma lavoro	XXXVIII - 8				
			9/5/1996 Cambio intestazione	XL - 6				
			12/2/2004 Cambio intestazione quota	XLVIII - 3				
			20/7/2004 Cambio intestazione	XLVIII - 8				
<b>836</b>	<b>CODICE E DENOMINAZIONE DELLA CONCESSIONE</b>	<b>TITOLARI DELLA CONCESSIONE e relative quote di partecipazione (%)</b>	<b>PROVVEDIMENTI CONCERNENTI LA CONCESSIONE</b>		<b>PERIODO DI VIGENZA</b>	<b>SCADENZA</b>	<b>AREA (Kmq)</b>	<b>UBICAZIONE DELLA CONCESSIONE</b>
	<b>MASSERIA MONACO</b>	EDISON (50) (r.u.) ENI (50)	Decorrenza 8/7/1986	BUIG XXX - 8	-	08/07/2016	35,93	BASILICATA (35,93) Matera
			8/8/1991 Trasferimento quota e nomina r.u.	XXXVI - 6				
			12/5/1992 Cambio intestazione quota	XXXVI - 11				
			2/9/1993 Trasferimento quota e nomina r.u.	XXXVII - 10				
			2/9/1993 Cambio intestazione quota	XXXVII - 10				
			1/12/1994 Integrazione nuovo programma di esplorazione	XXXIX - 1				
			13/2/1998 Cambio intestazione quota	XLII - 3				
			12/2/2004 Intestazione quota	XLVIII - 3				
<b>837</b>	<b>CODICE E DENOMINAZIONE DELLA CONCESSIONE</b>	<b>TITOLARI DELLA CONCESSIONE e relative quote di partecipazione (%)</b>	<b>PROVVEDIMENTI CONCERNENTI LA CONCESSIONE</b>		<b>PERIODO DI VIGENZA</b>	<b>SCADENZA</b>	<b>AREA (Kmq)</b>	<b>UBICAZIONE DELLA CONCESSIONE</b>
	<b>PIGAZZANO</b>	GAS PLUS ITALIANA (100) (r.u.)	Decorrenza 24/5/1984	BUIG XXX - 11	-	24/05/2014	81,87	EMILIA ROMAGNA (81,87) Piacenza
			20/12/1992 Trasferimento	XXXVII - 12				
			9/5/1996 Cambio intestazione	XL - 6				
			9/5/1996 Cambio intestazione	XL - 6				
			12/2/2004 Cambio intestazione	XLVIII - 3				
			20/7/2004 Cambio intestazione	XLVIII - 8				

**ELENCO DELLE CONCESSIONI DI COLTIVAZIONE ACCORDATE NELLA TERRAFERMA - Aggiornamento 31/agosto/2008**

838	CODICE E DENOMINAZIONE DELLA CONCESSIONE	TITOLARI DELLA CONCESSIONE e relative quote di partecipazione (%)	PROVVEDIMENTI CONCERNENTI LA CONCESSIONE		PERIODO DI VIGENZA	SCADENZA	AREA (Kmq)	UBICAZIONE DELLA CONCESSIONE
			Data	Natura del provvedimento				
	<b>MONTE VRECCIARO</b>	ENI (100) (r.u.)	14/1/1987	Conferimento	XXXI - 2	31/08/2014	31,84	PUGLIA (31,84)
			13/2/1998	Cambio intestazione	XLII - 3			Foggia
	<i>Nota: Presentata istanza di rinuncia pubblicata nel B.U.I.G. Anno XLVIII - N. 11.</i>							
839	CODICE E DENOMINAZIONE DELLA CONCESSIONE	TITOLARI DELLA CONCESSIONE e relative quote di partecipazione (%)	PROVVEDIMENTI CONCERNENTI LA CONCESSIONE		PERIODO DI VIGENZA	SCADENZA	AREA (Kmq)	UBICAZIONE DELLA CONCESSIONE
			Data	Natura del provvedimento				
	<b>MONTIGNANO</b>	EDISON (50) (r.u.) GAS PLUS ITALIANA (50)	15/4/1987	Conferimento	XXXI - 11	17/07/2016	93,48	MARCHE (93,48)
			21/3/1989	Sostituzione art. 2 D.M. 15/4/87	XXXIII - 8			Ancona
			21/3/1989	Trasferimento quota e nomina r.u.	XXXIII - 8			
			10/10/1990	Trasferimento quota e nomina r.u.	XXXV - 5			
			4/8/1993	Cambio intestazione quota	XXXVII - 10			
			9/5/1996	Cambio intestazione quota	XL - 6			
			13/5/1997	Modifica programma lavoro	XLI - 6			
			23/11/1998	Cambio intestazione quota	XLII - 12			
			15/9/1999	Cambio intestazione quota	XLIII - 10			
			12/2/2004	Cambio intestazione quota	XLVIII - 3			
			12/2/2004	Cambio intestazione quota	XLVIII - 3			
			20/7/2004	Cambio intestazione quota	XLVIII - 8			
841	CODICE E DENOMINAZIONE DELLA CONCESSIONE	TITOLARI DELLA CONCESSIONE e relative quote di partecipazione (%)	PROVVEDIMENTI CONCERNENTI LA CONCESSIONE		PERIODO DI VIGENZA	SCADENZA	AREA (Kmq)	UBICAZIONE DELLA CONCESSIONE
			Data	Natura del provvedimento				
	<b>SETTEFINESTRE</b>	GAS PLUS ITALIANA (100) (r.u.)	8/7/1987	Conferimento	XXXII - 3	08/07/2017	65	MARCHE (65)
			10/7/1991	Trasferimento quota e nomina r.u.	XXXVI - 1			Macerata
			10/7/1991	Trasferimento quota	XXXVI - 1			Ancona
			9/5/1996	Cambio intestazione quota	XL - 6			
			13/5/1997	Modifica programma lavoro	XLI - 6			
			20/3/2000	Cambio intestazione quota	XLIV - 4			
			20/4/2001	Cambio intestazione quota	XLV - 5			
			18/9/2001	Trasferimento quota	XLV - 10			
			12/2/2004	Cambio intestazione	XLVIII - 3			
			20/7/2004	Cambio intestazione	XLVIII - 8			
			27/4/2005	Trasferimento quota e nomina r.u.	LII - 3			
			5/5/2008	Assunzione quota	LII - 6			



**ELENCO DELLE CONCESSIONI DI COLTIVAZIONE ACCORDATE NELLA TERRAFERMA - Aggiornamento 31/agosto/2008**

CODICE E DENOMINAZIONE DELLA CONCESSIONE	TITOLARI DELLA CONCESSIONE e relative quote di partecipazione (%)	PROVVEDIMENTI CONCERNENTI LA CONCESSIONE		PERIODO DI VIGENZA	SCADENZA	AREA (Kmq)	UBICAZIONE DELLA CONCESSIONE											
		Data	Natura del provvedimento															
<b>842</b> <b>S. MARIA NUOVA</b>	GAS PLUS ITALIANA (100) (r.u.)	8/7/1987	Natura del provvedimento	Decorrenza	-	81,75	Macerata Ancona											
		10/7/1991	Conferimento	8/7/1987				BUIG XXXII - 3										
		10/7/1991	Trasferimento quota e nomina r.u.	19/1/1990				XXXVI - 1										
		6/8/1993	Trasferimento quota	28/12/1990				XXXVI - 1										
		6/8/1993	Nomina r.u.	6/8/1993				XXXVII - 9										
		6/8/1993	Modifica programma lavoro	6/8/1993				XXXVII - 9										
		2/4/1996	Modifica programma lavoro	2/4/1996				XL - 5										
		9/5/1996	Cambio intestazione quota	1/3/1996				XL - 6										
		20/3/2000	Cambio intestazione quota	1/1/2000				XLIV - 4										
		20/4/2001	Cambio intestazione quota	1/10/2000				XLV - 5										
		18/9/2001	Trasferimento quota	29/6/2001				XLV - 10										
		12/2/2004	Cambio intestazione	1/1/2004				XLVIII - 3										
		20/7/2004	Cambio intestazione	18/5/2004				XLVIII - 8										
		<b>843</b> <b>PECORARO</b>	ENI (100) (r.u.)	9/2/1988				Natura del provvedimento	Decorrenza	-	40,87	PUGLIA (40,87) Foggia						
				13/2/1998				Conferimento e unificazione	9/2/1988				XXXII - 3					
16/3/1999	Cambio intestazione			1/1/1998	XLII - 3													
	Modifica programma sviluppo			16/3/1999	XLIII - 4													
<b>845</b> <b>MONTE CANTIERE</b>	IDROELETTRICA ALTMODENESE SIAM (100) (r.u.)			13/7/1988	Natura del provvedimento	Decorrenza	-	36,36	EMILIA ROMAGNA (36,36) Modena									
					Conferimento	13/7/1988							XXXII - 8					
				<b>846</b> <b>IL SALICE</b>	GAS PLUS ITALIANA (100) (r.u.)	28/7/1988							Natura del provvedimento	Decorrenza	-	47,15	BASILICATA (47,15) Matera	
						2/7/1990							Conferimento	27/3/1988				XXXIII - 1
						12/11/1993							Trasferimento quota	1/1/1989				XXXV - 2
						11/4/1995							Trasferimento quota	6/4/1993				XXXVII - 12
													Approvazione nuovo programma di esplorazione	11/4/1995				XXXIX - 5
						9/5/1996							Cambio intestazione quota	1/3/1996				XL - 6
						14/6/1996							Trasferimento quota	1/1/1996				XL - 7
						14/6/1996							Cambio intestazione quota	23/1/1996				XL - 7
						7/12/1999							Assunzione quote	27/9/1999				XLIV - 1
		12/2/2004	Cambio intestazione quota			1/1/2004				XLVIII - 3								
		20/7/2004	Cambio intestazione			18/5/2004				XLVIII - 8								

**ELENCO DELLE CONCESSIONI DI COLTIVAZIONE ACCORDATE NELLA TERRAFERMA - Aggiornamento 31/agosto/2008**

CODICE E DENOMINAZIONE DELLA CONCESSIONE	TITOLARI DELLA CONCESSIONE e relative quote di partecipazione (%)	PROVVEDIMENTI CONCERNENTI LA CONCESSIONE		PERIODO DI VIGENZA	SCADENZA	AREA (Kmq)	UBICAZIONE DELLA CONCESSIONE				
		Data	Natura del provvedimento								
<b>848</b> <b>FRONTE S. DAMIANO</b>	CONSUL SERVICE (99) (r.u.) ITALI MIN EXPLORATION (1)	1/2/1989	Conferimento	18/7/1988	XXXIII - 3	23,71	BASILICATA (23,71) Matera				
		14/7/1993	Cambio intestazione quota	10/8/1989	XXXVII - 12						
		14/7/1993	Trasferimento quota	18/8/1989	XXXVII - 12						
		14/7/1993	Cambio intestazione quota	15/1/1990	XXXVII - 12						
		14/7/1993	Trasferimento quota	12/2/1992	XXXVII - 12						
		14/7/1993	Trasferimento quota	29/11/1992	XXXVII - 12						
		7/4/1994	Trasferimento quota	2/3/1994	XXXVIII - 5						
		4/7/1994	Trasferimento quota	23/5/1994	XXXVIII - 8						
		23/1/1995	Assunzione quota	12/12/1994	XXXIX - 2						
		9/5/2001	Trasferimento quota	10/10/2000	XLV - 6						
		9/5/2001	Trasferimento quota	31/10/2000	XLV - 6						
		30/10/2001	Trasferimento quota e nomina r.u.	15/10/2001	XLV - 11						
		12/5/2006	Trasferimento quota	28/1/2006	L - 6						
		<b>849</b> <b>MASSERIA GROTTAVECCHIA</b>	MEDOILGAS ITALIA (20) (r.u.) GAS PLUS ITALIANA (58,25) EDISON (13,75) SVILUPPO RISORSE NATURALI (8)	6/9/1988	Conferimento			6/9/1988	XXXIII - 8	53,26	PUGLIA (40,78) Foggia MOLISE (12,48) Campobasso
				24/5/1990	Trasferimento quota			1/1/1989	XXXV - 2		
				24/5/1990	Trasferimento quota			1/7/1989	XXXV - 2		
11/4/1991	Trasferimento quota			19/12/1989	XXXVI - 5						
12/5/1992	Cambio intestazione quota			19/6/1991	XXXVI - 11						
2/9/1993	Trasferimento quota			1/8/1992	XXXVII - 10						
2/9/1993	Cambio intestazione quota			4/11/1992	XXXVII - 10						
9/5/1996	Cambio intestazione quota			1/3/1996	XL - 6						
14/6/1996	Trasferimento quota e nomina r.u.			1/1/1996	XL - 7						
14/6/1996	Cambio intestazione quota			23/1/1996	XL - 7						
20/3/2000	Cambio intestazione quota			1/1/2000	XLIV - 4						
20/4/2001	Cambio intestazione quota			1/10/2000	XLV - 5						
18/9/2001	Trasferimento quota			29/6/2001	XLV - 10						
5/4/2002	Trasferimento quota			29/11/2001	XLVI - 12						
12/2/2004	Intestazione quota			1/12/2003	XLVIII - 3						
12/2/2004	Cambio intestazione quota			1/1/2004	XLVIII - 3						
20/7/2004	Cambio intestazione quota	18/5/2004	XLVIII - 8								
8/10/2004	Trasferimento quota	17/12/2003	XLVIII - 11								
30/6/2005	Trasferimento quota	26/4/2005	XLIX - 7								
16/4/2008	Cambio intestazione quota	12/2/2008	LII - 5								

**ELENCO DELLE CONCESSIONI DI COLTIVAZIONE ACCORDATE NELLA TERRAFERMA - Aggiornamento 31/agosto/2008**

850	CODICE E DENOMINAZIONE DELLA CONCESSIONE	TITOLARI DELLA CONCESSIONE e relative quote di partecipazione (%)	PROVVEDIMENTI CONCERNENTI LA CONCESSIONE		PERIODO DI VIGENZA	SCADENZA	AREA (Kmq)	UBICAZIONE DELLA CONCESSIONE
			Data	Natura del provvedimento				
	<b>TOMBOLO</b>	ENI (100) (r.u.)	6/2/1989	Natura del provvedimento	-	05/04/2018	285,98	TOSCANA (285,98)
	Nota: Istanze presentate:		20/12/1992	Conferimento	XXXIII - 8			Pisa
	- rinuncia Anno XLIX N. 2;		9/5/1996	Trasferimento	XXXVII - 12			Livorno
	- riattribuzione Anno L N. 3 (SIM);		9/5/1996	Cambio intestazione	XL - 6			
	- riattribuzione Anno L N. 7		9/2/2004	Cambio intestazione	XL - 6			
	(Compagnia Generale Idrocarburi).			Trasferimento quota	XLVIII - 3			

852	CODICE E DENOMINAZIONE DELLA CONCESSIONE	TITOLARI DELLA CONCESSIONE e relative quote di partecipazione (%)	PROVVEDIMENTI CONCERNENTI LA CONCESSIONE		PERIODO DI VIGENZA	SCADENZA	AREA (Kmq)	UBICAZIONE DELLA CONCESSIONE
			Data	Natura del provvedimento				
	<b>MACCHIA DI PIERNO</b>	ENI (100) (r.u.)	4/7/1989	Natura del provvedimento	-	04/02/2018	83,19	PUGLIA (83,19)
	Nota: Presentata istanza di rinuncia pubblicata nel B.U.I.G. Anno XLVIII - N. 7.		27/12/1993	Conferimento	XXXIII - 9			
			13/2/1998	Proroga termine perforazione	XXXVIII - 2			
				Cambio intestazione	XLII - 3			Foggia

853	CODICE E DENOMINAZIONE DELLA CONCESSIONE	TITOLARI DELLA CONCESSIONE e relative quote di partecipazione (%)	PROVVEDIMENTI CONCERNENTI LA CONCESSIONE		PERIODO DI VIGENZA	SCADENZA	AREA (Kmq)	UBICAZIONE DELLA CONCESSIONE
			Data	Natura del provvedimento				
	<b>PORTO CIVITANOVA</b>	GAS PLUS ITALIANA (60) (r.u.) EDISON (40)	9/6/1989	Natura del provvedimento	-	27/05/2019	62,8	MARCHE (62,8)
			4/8/1993	Conferimento	XXXIII - 11			Macerata
			9/5/1996	Cambio intestazione quota	XXXVII - 10			Ascoli Piceno
			9/5/1996	Cambio intestazione quota	XL - 6			
			23/11/1998	Cambio intestazione quota	XL - 6			
			15/9/1999	Cambio intestazione quota	XLII - 12			
			12/2/2004	Cambio intestazione quota	XLIII - 10			
			12/2/2004	Intestazione quota	XLVIII - 3			
			20/7/2004	Cambio intestazione quota	XLVIII - 3			
				Cambio intestazione quota	XLVIII - 8			

854	CODICE E DENOMINAZIONE DELLA CONCESSIONE	TITOLARI DELLA CONCESSIONE e relative quote di partecipazione (%)	PROVVEDIMENTI CONCERNENTI LA CONCESSIONE		PERIODO DI VIGENZA	SCADENZA	AREA (Kmq)	UBICAZIONE DELLA CONCESSIONE
			Data	Natura del provvedimento				
	<b>SAN BASILE</b>	MEDOILGAS ITALIA (100) (r.u.)	4/7/1989	Natura del provvedimento	-	06/12/2018	97,56	ABRUZZO (97,56)
	Nota: Presentata istanza di rinuncia pubblicata nel B.U.I.G. Anno L - N. 1.		6/10/1993	Conferimento	XXXIII - 12			Chieti
	Presentata istanza di riattribuzione pubblicata nel B.U.I.G. Anno L - N. 8 - Società Consul Service.		13/1/1994	Trasferimento quote	XXXVII - 11			
			9/5/1996	Ampliamento	XXXVIII - 2			
			14/6/1996	Cambio intestazione quota	XL - 6			
			5/4/2002	Trasferimento quota	XL - 7			
			9/2/2004	Cambio intestazione quota	XL - 7			
			30/6/2005	Trasferimento quota	XLVI - 12			
			16/4/2008	Trasferimento quota	XLVIII - 3			
			7/8/2008	Trasferimento quota	XLIX - 7			
				Cambio intestazione quota	LII - 5			
				Assunzione quota	LII - 9			

**ELENCO DELLE CONCESSIONI DI COLTIVAZIONE ACCORDATE NELLA TERRAFERMA - Aggiornamento 31/ agosto /2008**

CODICE E DENOMINAZIONE DELLA CONCESSIONE	TITOLARI DELLA CONCESSIONE e relative quote di partecipazione (%)	PROVVEDIMENTI CONCERNENTI LA CONCESSIONE		PERIODO DI VIGENZA	SCADENZA	AREA (Kmq)	UBICAZIONE DELLA CONCESSIONE
		Data	Natura del provvedimento				
<b>856</b> <b>TORRENTE CIGNO</b>	MEDOILGAS ITALIA (45) (r.u.) GAS PLUS ITALIANA (55)	25/1/1990	Conferimento	7/3/1989	XXXIV - 6	154,44	MOLISE (154,44) Campobasso
		12/5/1992	Cambio intestazione quota	19/6/1991	XXXVI - 11		
		6/8/1993	Trasferimento quota	7/6/1991	XXXVII - 10		
		6/8/1993	Trasferimento quota	4/11/1992	XXXVII - 10		
		6/8/1993	Approvazione nuovo programma lavoro	6/8/1993	XXXVII - 10		
		10/3/1994	Assunzione quota	26/11/1993	XXXVIII - 4		
		9/5/1996	Cambio intestazione quota	1/3/1996	XL - 6		
		14/6/1996	Trasferimento quota e nomina r.u.	1/1/1996	XL - 7		
		14/6/1996	Cambio intestazione quota e nomina r.u.	23/1/1996	XL - 7		
		5/4/2002	Trasferimento quota	29/11/2001	XLVI - 12		
		12/2/2004	Cambio intestazione quota	1/1/2004	XLVIII - 3		
		20/7/2004	Cambio intestazione quota	18/5/2004	XLVIII - 8		
		30/6/2005	Trasferimento quota	26/4/2005	XLIX - 7		
		16/4/2008	Cambio intestazione quota	12/2/2008	LII - 5		
<b>857</b> <b>S. TEODORO</b>	MEDOILGAS ITALIA (100) (r.u.)	30/9/1990	Conferimento	5/9/1989	XXXIV - 12	59,25	BASILICATA (59,25) Matera
		30/9/1990	Trasferimento quota	30/9/1990	XXXIV - 12		
		12/5/1992	Cambio intestazione quota	19/6/1991	XXXVI - 11		
		2/9/1993	Trasferimento quota	1/8/1992	XXXVII - 10		
		2/9/1993	Cambio intestazione quota	4/11/1992	XXXVII - 10		
		12/11/1993	Trasferimento quota	6/4/1993	XXXVII - 12		
		9/5/1996	Cambio intestazione quota	1/3/1996	XL - 6		
		14/6/1996	Trasferimento quota e nomina r.u.	1/1/1996	XL - 7		
		14/6/1996	Cambio intestazione quota	23/1/1996	XL - 7		
		7/12/1999	Trasferimento quota	28/9/1999	XLIV - 1		
		8/3/2000	Trasferimento quote	4/2/2000	XLIV - 4		
		17/11/2000	Trasferimento quota	10/8/2000	XLIV - 12		
		17/11/2000	Trasferimento quota e nomina r.u.	4/10/2000	XLIV - 12		
		19/10/2001	Trasferimento quota e nomina r.u.	1/8/2001	XLV - 11		
8/10/2004	Trasferimento quota	31/12/2002	XLVIII - 11				
3/12/2004	Trasferimento quota	2/3/2004	XLIX - 1				
30/6/2005	Trasferimento	26/4/2005	XLIX - 7				
16/4/2008	Intestazione	12/2/2008	LII - 5				





**ELENCO DELLE CONCESSIONI DI COLTIVAZIONE ACCORDATE NELLA TERRAFERMA - Aggiornamento 31/agosto/2008**

CODICE E DENOMINAZIONE DELLA CONCESSIONE	TITOLARI DELLA CONCESSIONE e relative quote di partecipazione (%)	PROVVEDIMENTI CONCERNENTI LA CONCESSIONE		PERIODO DI VIGENZA	SCADENZA	AREA (Kmq)	UBICAZIONE DELLA CONCESSIONE	
		Data	Natura del provvedimento					
<b>867</b> MONTE URANO Nota: Presentata istanza di riduzione dell'area pubblicata nel B.U.I.G. Anno XLIX - N. 6.	EDISON (40) (r.u.) ENI (60)	30/3/1992	Natura del provvedimento	Decorrenza	-	69,1	MARCHE (69,1) Ascoli Piceno	
		4/8/1993	Conferimento	26/10/1989				XXXVI - 10
		2/9/1993	Cambio intestazione quota	23/4/1992				XXXVII - 10
		2/9/1993	Trasferimento quota e nomina r.u.	1/8/1992				XXXVII - 10
		2/9/1993	Cambio intestazione quota	4/11/1992				XXXVII - 10
		5/7/1994	Modifica programma lavoro	5/7/1994				XXXVIII - 8
		13/2/1998	Cambio intestazione quota	1/1/1998				XLII - 3
		23/11/1998	Cambio intestazione quota	29/6/1998				XLII - 12
		15/9/1999	Cambio intestazione quota	1/7/1999				XLIII - 10
		12/2/2004	Intestazione quota	1/12/2003				XLVIII - 3
		<b>868</b>	TITOLARI DELLA CONCESSIONE e relative quote di partecipazione (%) MEDOILGAS ITALIA (50) (r.u.) GAS PLUS ITALIANA (50)	21/5/1992				Natura del provvedimento
4/3/1994	Conferimento			19/5/1990	XXXVI - 11			
4/3/1994	Trasferimento quota			1/9/1993	XXXVIII - 4			
4/3/1994	Ampliamento			4/3/1994	XXXVIII - 4			
9/5/1996	Cambio intestazione quota			1/3/1996	XL - 6			
14/6/1996	Trasferimento quota e nomina r.u.			1/1/1996	XL - 7			
14/6/1996	Cambio intestazione quota			23/1/1996	XL - 7			
9/5/2001	Trasferimento quota			14/9/2000	XLV - 6			
30/10/2001	Trasferimento quota			2/7/2001	XLV - 11			
5/4/2002	Trasferimento quota			29/11/2001	XLVI - 12			
4/4/2003	Assunzione quota			26/11/2002	XLVII - 5			
12/2/2004	Cambio intestazione quota	1/1/2004	XLVIII - 3					
20/7/2004	Cambio intestazione quota	18/5/2004	XLVIII - 8					
8/10/2004	Trasferimento quota	31/12/2002	XLVIII - 11					
30/6/2005	Trasferimento quota	26/4/2005	XLIX - 7					
16/4/2008	Cambio intestazione quota	12/2/2008	LII - 5					
<b>869</b> S. ANDREA	TITOLARI DELLA CONCESSIONE e relative quote di partecipazione (%) MEDOILGAS ITALIA (40) (r.u.) EDISON (50) PETROREP ITALIANA (10)	8/8/1992	Natura del provvedimento	Decorrenza	-	164,32	VENETO (164,32) Treviso	
		2/9/1993	Conferimento	8/8/1992				XXXVI - 12
		2/9/1993	Trasferimento quota	1/8/1992				XXXVII - 10
		2/9/1993	Cambio intestazione quota	4/11/1992				XXXVII - 10
		14/6/1996	Trasferimento quota e nomina r.u.	1/1/1996				XL - 7
		14/6/1996	Cambio intestazione quota	23/1/1996				XL - 7
		5/4/2002	Trasferimento quota	29/11/2001				XLVI - 12
		12/2/2004	Intestazione quota	1/12/2003				XLVIII - 3
		30/6/2005	Trasferimento quota	26/4/2005				XLIX - 7
		16/4/2008	Cambio intestazione quota	12/2/2008				LII - 5

**ELENCO DELLE CONCESSIONI DI COLTIVAZIONE ACCORDATE NELLA TERRAFERMA - Aggiornamento 31/agosto/2008**

CODICE E DENOMINAZIONE DELLA CONCESSIONE	TITOLARI DELLA CONCESSIONE e relative quote di partecipazione (%)	PROVVEDIMENTI CONCERNENTI LA CONCESSIONE		PERIODO DI VIGENZA	SCADENZA	AREA (Kmq)	UBICAZIONE DELLA CONCESSIONE	
		Data	Natura del provvedimento					
<b>870</b> <b>MONTE VERDESE</b>	MEDOILGAS ITALIA (60) (r.u.) GAS PLUS ITALIANA (30) PETROREP ITALIANA (10)	18/1/1993	Conferimento	Decorrenza 28/6/1992	-	60,02	BASILICATA (60,02) Matera	
		9/5/1996	Cambio intestazione quota	1/3/1996				XXXVII - 4
		14/6/1996	Trasferimento quota e nomina r.u.	1/1/1996				XL - 6
		14/6/1996	Cambio intestazione quota	23/1/1996				XL - 7
		5/4/2002	Trasferimento quota	29/11/2001				XL - 7
		12/2/2004	Cambio intestazione quota	1/1/2004				XLVI - 12
		20/7/2004	Cambio intestazione quota	18/5/2004				XLVIII - 3
		30/6/2005	Trasferimento quota	26/4/2005				XLVIII - 8
		16/4/2008	Cambio intestazione quota	12/2/2008				XLIX - 7
		LII - 5						
<b>871</b>	GAS PLUS ITALIANA (100) (r.u.)	15/3/1993	Conferimento	Decorrenza 26/10/1992	-	4,98	MARCHE (4,98) Ancona	
		9/5/1996	Cambio intestazione quota	1/3/1996				XXXVII - 4
		27/9/1999	Assunzione quota	29/4/1999				XL - 6
		12/2/2004	Cambio intestazione	1/1/2004				XLIII - 11
		20/7/2004	Cambio intestazione	18/5/2004				XLVIII - 3
								XLVIII - 8
<b>874</b>	GAS NATURAL VENDITA ITALIA (100) (r.u.)	16/7/1993	Conferimento	Decorrenza 10/10/1989	-	41,61	BASILICATA (41,61) Potenza Matera	
		12/11/1993	Trasferimento	6/4/1993				XXXVII - 9
		9/5/1996	Cambio intestazione quota	1/3/1996				XXXVII - 12
		22/1/1997	Cambio intestazione quota	22/12/1995				XL - 6
		23/1/1998	Trasferimento quota	18/3/1997				XLII - 3
		23/1/1998	Assunzione quota	12/12/1997				XLII - 2
		10/1/2000	Trasferimento quote	20/10/1999				XLIV - 2
		30/4/2002	Trasferimento	1/3/2002				XLVI - 6
		20/3/2003	Trasferimento	24/10/2002				XLVII - 4
		25/10/2006	Intestazione	1/7/2006				L - 11



**ELENCO DELLE CONCESSIONI DI COLTIVAZIONE ACCORDATE NELLA TERRAFERMA - Aggiornamento 31/agosto/2008**

875	CODICE E DENOMINAZIONE DELLA CONCESSIONE	TITOLARI DELLA CONCESSIONE e relative quote di partecipazione (%)	PROVVEDIMENTI CONCERNENTI LA CONCESSIONE		PERIODO DI VIGENZA	SCADENZA	AREA (Kmq)	UBICAZIONE DELLA CONCESSIONE						
			Data	Natura del provvedimento										
	<b>MONTEGRANARO</b>	GAS PLUS ITALIANA (25) (r.u.) EDISON (50) ENI (25)	20/7/1993	Conferimento	9/11/1992	09/11/2022	60,11	MARCHE (60,11) Macerata Ascoli Piceno						
13/2/1998			Cambio intestazione quota	1/1/1998	XLII - 3									
23/11/1998			Cambio intestazione quota	29/6/1998	XLII - 12									
15/9/1999			Cambio intestazione quota	1/7/1999	XLIII - 10									
20/3/2000			Cambio intestazione quota	1/1/2000	XLIV - 4									
20/4/2001			Cambio intestazione quota	1/10/2000	XLV - 5									
18/9/2001			Trasferimento quota	29/6/2001	XLV - 10									
12/2/2004			Intestazione quota	1/12/2003	XLVIII - 3									
12/2/2004			Cambio intestazione quota	1/1/2004	XLVIII - 3									
20/7/2004			Cambio intestazione quota	18/5/2004	XLVIII - 8									
	<b>876</b>	TITOLARI DELLA CONCESSIONE e relative quote di partecipazione (%)	PROVVEDIMENTI CONCERNENTI LA CONCESSIONE		PERIODO DI VIGENZA	SCADENZA	AREA (Kmq)	UBICAZIONE DELLA CONCESSIONE						
			Data	Natura del provvedimento										
			2/8/1993	Conferimento					20/11/1992	XXXVII - 9				
	<b>VALLE DEL ROVELLO</b>	METANO PUGLIA (100) (r.u.)	17/6/1994	Trasferimento quote	9/3/1994	20/11/2022	37,49	PUGLIA (37,49) Foggia						
	<b>877</b>	TITOLARI DELLA CONCESSIONE e relative quote di partecipazione (%)	PROVVEDIMENTI CONCERNENTI LA CONCESSIONE		PERIODO DI VIGENZA	SCADENZA	AREA (Kmq)	UBICAZIONE DELLA CONCESSIONE						
			Data	Natura del provvedimento										
			20/7/1993	Conferimento					6/12/1992	XXXVII - 10				
			4/3/1994	Rettifica					4/3/1994	XXXVIII - 4				
			9/5/1996	Cambio intestazione quota					1/3/1996	XL - 6				
			23/11/1998	Cambio intestazione quota					29/6/1998	XLII - 12				
			15/9/1999	Cambio intestazione quota					1/7/1999	XLIII - 10				
			20/3/2000	Cambio intestazione quota					1/1/2000	XLIV - 4				
			20/4/2001	Cambio intestazione quota					1/10/2000	XLV - 5				
			18/9/2001	Trasferimento quota					29/6/2001	XLV - 10				
			12/2/2004	Intestazione quota					1/12/2003	XLVIII - 3				
			12/2/2004	Cambio intestazione quota					1/1/2004	XLVIII - 3				
			20/7/2004	Cambio intestazione quota					18/5/2004	XLVIII - 8				
			<b>MASSIGNANO</b>	EDISON (50) (r.u.) GAS PLUS ITALIANA (50)								06/12/2022	85,96	MARCHE (85,96) Ascoli Piceno



**ELENCO DELLE CONCESSIONI DI COLTIVAZIONE ACCORDATE NELLA TERRAFERMA - Aggiornamento 31/agosto/2008**

<b>885</b>	<b>CODICE E DENOMINAZIONE DELLA CONCESSIONE</b> <b>LUCERA</b>	TITOLARI DELLA CONCESSIONE e relative quote di partecipazione (%) GAS PLUS ITALIANA (81,6) (r.u.) MEDOILGAS ITALIA (13,6) EDISON (4,8)	PROVVEDIMENTI CONCERNENTI LA CONCESSIONE Data 30/12/1994 1/1/1995 24/1/1996 9/5/1996 1/3/1996 1/1/1996 14/6/1996 23/1/1996 12/3/1997 12/3/1997 5/4/2002 29/11/2001 12/2/2004 1/12/2003 1/1/2004 20/7/2004 18/5/2004 30/6/2005 26/4/2005 12/2/2008 15/5/2008	Natura del provvedimento Unificazione Modifica programma lavoro Cambio intestazione quota Trasferimento quota Cambio intestazione quota Modifica programma sviluppo Trasferimento quota Intestazione quota Cambio intestazione quota Cambio intestazione quota Trasferimento quota Cambio intestazione quota Proroga	Decorrenza 1/1/1995 24/1/1996 1/3/1996 1/1/1996 23/1/1996 12/3/1997 12/3/1997 29/11/2001 1/12/2003 1/1/2004 20/7/2004 18/5/2004 30/6/2005 26/4/2005 12/2/2008 31/7/2007	BUIG XXXIX - 1 XL - 2 XL - 6 XL - 7 XL - 7 XLI - 4 XLI - 12 XLVIII - 3 XLVIII - 3 XLVIII - 3 XLIX - 7 LII - 5 LII - 6	PERIODO DI VIGENZA -	SCADENZA 31/07/2017	AREA (Kmq) 155,86	UBICAZIONE DELLA CONCESSIONE PUGLIA (155,86) Foggia
<b>886</b>	<b>CODICE E DENOMINAZIONE DELLA CONCESSIONE</b> <b>MANARA</b>	TITOLARI DELLA CONCESSIONE e relative quote di partecipazione (%) ENI (100) (r.u.)	PROVVEDIMENTI CONCERNENTI LA CONCESSIONE Data 18/9/1997	Natura del provvedimento Attribuzione	Decorrenza 1/1/1997	BUIG XLI - 10	PERIODO DI VIGENZA -	SCADENZA 01/01/2017	AREA (Kmq) 54,13	UBICAZIONE DELLA CONCESSIONE EMILIA ROMAGNA (48,18) Ferrara ZONA A (5,95)
<b>888</b>	<b>CODICE E DENOMINAZIONE DELLA CONCESSIONE</b> <b>POMPOSA</b>	TITOLARI DELLA CONCESSIONE e relative quote di partecipazione (%) ENI (100) (r.u.)	PROVVEDIMENTI CONCERNENTI LA CONCESSIONE Data 18/9/1997	Natura del provvedimento Attribuzione	Decorrenza 1/1/1997	BUIG XLI - 10	PERIODO DI VIGENZA -	SCADENZA 01/01/2017	AREA (Kmq) 55,21	UBICAZIONE DELLA CONCESSIONE EMILIA ROMAGNA (55,21) Ferrara
<b>889</b>	<b>CODICE E DENOMINAZIONE DELLA CONCESSIONE</b> <b>CASTEGGIO</b>	TITOLARI DELLA CONCESSIONE e relative quote di partecipazione (%) GAS PLUS ITALIANA (100) (r.u.)	PROVVEDIMENTI CONCERNENTI LA CONCESSIONE Data 20/10/1997 26/4/2001 12/2/2004 20/7/2004	Natura del provvedimento Attribuzione Trasferimento Cambio intestazione Cambio intestazione	Decorrenza 1/1/1997 26/2/2001 1/1/2004 18/5/2004	BUIG XLI - 10 XLV - 5 XLVIII - 3 XLVIII - 8	PERIODO DI VIGENZA -	SCADENZA 01/01/2017	AREA (Kmq) 65,7	UBICAZIONE DELLA CONCESSIONE LOMBARDIA (65,7) Pavia
<b>890</b>	<b>CODICE E DENOMINAZIONE DELLA CONCESSIONE</b> <b>CAVIAGA</b>	TITOLARI DELLA CONCESSIONE e relative quote di partecipazione (%) ENI (100) (r.u.)	PROVVEDIMENTI CONCERNENTI LA CONCESSIONE Data 20/10/1997 21/10/2003	Natura del provvedimento Attribuzione Proroga	Decorrenza 1/1/1997 1/1/2002	BUIG XLI - 10 XLVII - 11	PERIODO DI VIGENZA -	SCADENZA 01/01/2012	AREA (Kmq) 113,87	UBICAZIONE DELLA CONCESSIONE LOMBARDIA (113,87) Lodi Cremona

**ELENCO DELLE CONCESSIONI DI COLTIVAZIONE ACCORDATE NELLA TERRAFERMA - Aggiornamento 31/agosto/2008**

<b>891</b>	<b>CIGNONE</b>	TITOLARI DELLA CONCESSIONE e relative quote di partecipazione (%) ENI (100) (r.u.)	PROVVEDIMENTI CONCERNENTI LA CONCESSIONE Data 20/10/1997 6/11/2001 Natura del provvedimento Attribuzione Conferma	PERIODO DI VIGENZA -	SCADENZA 01/01/2017	AREA (Kmq) 135,59	UBICAZIONE DELLA CONCESSIONE LOMBARDIA (135,59) Cremona Brescia
<b>892</b>	<b>CORTEMAGGIORE</b>	TITOLARI DELLA CONCESSIONE e relative quote di partecipazione (%) ENI (100) (r.u.)	PROVVEDIMENTI CONCERNENTI LA CONCESSIONE Data 20/10/1997 15/10/2001 Natura del provvedimento Attribuzione Conferma	PERIODO DI VIGENZA -	SCADENZA 01/01/2017	AREA (Kmq) 146,03	UBICAZIONE DELLA CONCESSIONE EMILIA ROMAGNA (144,83) Piacenza Parma LOMBARDIA (1,2) Cremona
<b>894</b>	<b>PONTETIDONE</b>	TITOLARI DELLA CONCESSIONE e relative quote di partecipazione (%) GAS PLUS ITALIANA (100) (r.u.)	PROVVEDIMENTI CONCERNENTI LA CONCESSIONE Data 20/10/1997 1/6/1998 12/2/2004 20/7/2004 Natura del provvedimento Attribuzione Trasferimento Cambio intestazione Cambio intestazione	PERIODO DI VIGENZA -	SCADENZA 01/01/2017	AREA (Kmq) 58,35	UBICAZIONE DELLA CONCESSIONE EMILIA ROMAGNA (56,05) Piacenza LOMBARDIA (2,3) Pavia
<b>897</b>	<b>SORESINA</b>	TITOLARI DELLA CONCESSIONE e relative quote di partecipazione (%) ENI (100) (r.u.)	PROVVEDIMENTI CONCERNENTI LA CONCESSIONE Data 20/10/1997 Natura del provvedimento Attribuzione	PERIODO DI VIGENZA -	SCADENZA 01/01/2017	AREA (Kmq) 84,82	UBICAZIONE DELLA CONCESSIONE LOMBARDIA (84,82) Lodi Cremona
<b>899</b>	<b>VESCOVATO</b>	TITOLARI DELLA CONCESSIONE e relative quote di partecipazione (%) ENI (100) (r.u.)	PROVVEDIMENTI CONCERNENTI LA CONCESSIONE Data 20/10/1997 8/5/2002 8/5/2002 21/5/2008 Natura del provvedimento Attribuzione Proroga Approvazione programma lavoro Proroga	PERIODO DI VIGENZA -	SCADENZA 01/01/2012	AREA (Kmq) 29,13	UBICAZIONE DELLA CONCESSIONE LOMBARDIA (29,13) Cremona
<b>900</b>	<b>VILLAFORTUNA-TRECATE</b>	TITOLARI DELLA CONCESSIONE e relative quote di partecipazione (%) ENI (100) (r.u.)	PROVVEDIMENTI CONCERNENTI LA CONCESSIONE Data 17/2/1998 Natura del provvedimento Attribuzione	PERIODO DI VIGENZA -	SCADENZA 01/01/2017	AREA (Kmq) 142,41	UBICAZIONE DELLA CONCESSIONE PIEMONTE (77,71) Novara LOMBARDIA (64,7) Milano

**ELENCO DELLE CONCESSIONI DI COLTIVAZIONE ACCORDATE NELLA TERRAFERMA - Aggiornamento 31/agosto/2008**

<b>902</b>	<b>CODICE E DENOMINAZIONE DELLA CONCESSIONE</b> <b>DOSSO DEGLI ANGELI</b>	TITOLARI DELLA CONCESSIONE e relative quote di partecipazione (%) ENI (100) (r.u.)	Data 23/2/1998	PROVVEDIMENTI CONCERNENTI LA CONCESSIONE Natura del provvedimento Attribuzione	Decorrenza 1/1/1997	BUIG XLII - 3	PERIODO DI VIGENZA -	SCADENZA 01/01/2017	AREA (Kmq) 118,46	UBICAZIONE DELLA CONCESSIONE EMILIA ROMAGNA (1,18,46) Ravenna Ferrara
<b>904</b>	<b>CODICE E DENOMINAZIONE DELLA CONCESSIONE</b> <b>GAGGIANO</b>	TITOLARI DELLA CONCESSIONE e relative quote di partecipazione (%) ENI (100) (r.u.)	Data 17/3/1998	PROVVEDIMENTI CONCERNENTI LA CONCESSIONE Natura del provvedimento Attribuzione	Decorrenza 1/1/1997	BUIG XLII - 4	PERIODO DI VIGENZA -	SCADENZA 01/01/2017	AREA (Kmq) 101,64	UBICAZIONE DELLA CONCESSIONE LOMBARDIA (101,64) Pavia Milano
	Nota: Presentata istanza di proroga pubblicata nel B.U.I.G. - Anno L - N. 1.									
<b>905</b>	<b>CODICE E DENOMINAZIONE DELLA CONCESSIONE</b> <b>BAGNOLO MELLA</b>	TITOLARI DELLA CONCESSIONE e relative quote di partecipazione (%) ENI (100) (r.u.)	Data 21/4/1998	PROVVEDIMENTI CONCERNENTI LA CONCESSIONE Natura del provvedimento Attribuzione	Decorrenza 1/1/1997	BUIG XLII - 5	PERIODO DI VIGENZA -	SCADENZA 01/01/2017	AREA (Kmq) 60,43	UBICAZIONE DELLA CONCESSIONE LOMBARDIA (60,43) Brescia
<b>906</b>	<b>CODICE E DENOMINAZIONE DELLA CONCESSIONE</b> <b>SAN GERVASIO</b>	TITOLARI DELLA CONCESSIONE e relative quote di partecipazione (%) ENI (100) (r.u.)	Data 21/4/1998	PROVVEDIMENTI CONCERNENTI LA CONCESSIONE Natura del provvedimento Attribuzione	Decorrenza 1/1/1997	BUIG XLII - 5	PERIODO DI VIGENZA -	SCADENZA 01/01/2017	AREA (Kmq) 77,45	UBICAZIONE DELLA CONCESSIONE LOMBARDIA (77,45) Brescia
<b>908</b>	<b>CODICE E DENOMINAZIONE DELLA CONCESSIONE</b> <b>OVANENGO</b>	TITOLARI DELLA CONCESSIONE e relative quote di partecipazione (%) ENI (100) (r.u.)	Data 22/5/1998	PROVVEDIMENTI CONCERNENTI LA CONCESSIONE Natura del provvedimento Attribuzione	Decorrenza 1/1/1997	BUIG XLII - 6	PERIODO DI VIGENZA -	SCADENZA 01/01/2017	AREA (Kmq) 41,11	UBICAZIONE DELLA CONCESSIONE LOMBARDIA (41,11) Brescia
<b>910</b>	<b>CODICE E DENOMINAZIONE DELLA CONCESSIONE</b> <b>CANONICA</b>	TITOLARI DELLA CONCESSIONE e relative quote di partecipazione (%) ENI (100) (r.u.)	Data 18/6/1998	PROVVEDIMENTI CONCERNENTI LA CONCESSIONE Natura del provvedimento Attribuzione	Decorrenza 1/1/1997	BUIG XLII - 6	PERIODO DI VIGENZA -	SCADENZA 01/01/2002	AREA (Kmq) 53,02	UBICAZIONE DELLA CONCESSIONE LOMBARDIA (53,02) Milano Bergamo
	Nota: Presentata istanza di proroga pubblicata nel B.U.I.G. - Anno XLV - N. 8									
<b>911</b>	<b>CODICE E DENOMINAZIONE DELLA CONCESSIONE</b> <b>PESANO</b>	TITOLARI DELLA CONCESSIONE e relative quote di partecipazione (%) ENI (100) (r.u.)	Data 18/6/1998	PROVVEDIMENTI CONCERNENTI LA CONCESSIONE Natura del provvedimento Attribuzione	Decorrenza 1/1/1997	BUIG XLII - 6	PERIODO DI VIGENZA -	SCADENZA 01/01/2012	AREA (Kmq) 57,85	UBICAZIONE DELLA CONCESSIONE LOMBARDIA (57,85) Milano

**ELENCO DELLE CONCESSIONI DI COLTIVAZIONE ACCORDATE NELLA TERRAFERMA - Aggiornamento 31/agosto/2008**

<b>913</b>	<b>CODICE E DENOMINAZIONE DELLA CONCESSIONE</b> <b>SETTALA</b>	TITOLARI DELLA CONCESSIONE e relative quote di partecipazione (%) ENI (100) (r.u.)	PROVVEDIMENTI CONCERNENTI LA CONCESSIONE Data 18/6/1998 15/10/2001 Natura del provvedimento Attribuzione Conferma Decorrenza 1/1/1997 15/10/2001	BUIG XLII - 6 XLV - 11	PERIODO DI VIGENZA -	SCADENZA 01/01/2017	AREA (Kmq) 84,55	UBICAZIONE DELLA CONCESSIONE LOMBARDIA (84,55) Milano Lodi
<b>914</b>	<b>CODICE E DENOMINAZIONE DELLA CONCESSIONE</b> <b>SPILAMBERTO</b>	TITOLARI DELLA CONCESSIONE e relative quote di partecipazione (%) ENI (100) (r.u.)	PROVVEDIMENTI CONCERNENTI LA CONCESSIONE Data 8/6/1998 Natura del provvedimento Attribuzione Decorrenza 1/1/1997	BUIG XLII - 6	PERIODO DI VIGENZA -	SCADENZA 01/01/2017	AREA (Kmq) 139,82	UBICAZIONE DELLA CONCESSIONE EMILIA ROMAGNA (139,82) Modena Bologna
<b>915</b>	<b>CODICE E DENOMINAZIONE DELLA CONCESSIONE</b> <b>MIRANDOLA</b>	TITOLARI DELLA CONCESSIONE e relative quote di partecipazione (%) ENI (100) (r.u.)	PROVVEDIMENTI CONCERNENTI LA CONCESSIONE Data 15/6/1998 Natura del provvedimento Attribuzione Decorrenza 1/1/1997	BUIG XLII - 6	PERIODO DI VIGENZA -	SCADENZA 01/01/2017	AREA (Kmq) 121,96	UBICAZIONE DELLA CONCESSIONE EMILIA ROMAGNA (121,66) Reggio Emilia Modena LOMBARDIA (0,3) Mantova
<b>916</b>	<b>CODICE E DENOMINAZIONE DELLA CONCESSIONE</b> <b>PORTO CORSINI TERRA</b>	TITOLARI DELLA CONCESSIONE e relative quote di partecipazione (%) ENI (100) (r.u.)	PROVVEDIMENTI CONCERNENTI LA CONCESSIONE Data 15/6/1998 Natura del provvedimento Attribuzione Decorrenza 1/1/1997	BUIG XLII - 6	PERIODO DI VIGENZA -	SCADENZA 01/01/2017	AREA (Kmq) 56,65	UBICAZIONE DELLA CONCESSIONE EMILIA ROMAGNA (56,65) Ravenna
<b>917</b>	<b>CODICE E DENOMINAZIONE DELLA CONCESSIONE</b> <b>RAVENNA TERRA</b>	TITOLARI DELLA CONCESSIONE e relative quote di partecipazione (%) ENI (100) (r.u.)	PROVVEDIMENTI CONCERNENTI LA CONCESSIONE Data 15/6/1998 Natura del provvedimento Attribuzione Decorrenza 1/1/1997	BUIG XLII - 6	PERIODO DI VIGENZA -	SCADENZA 01/01/2012	AREA (Kmq) 98,28	UBICAZIONE DELLA CONCESSIONE EMILIA ROMAGNA (98,28) Ravenna
<b>918</b>	<b>CODICE E DENOMINAZIONE DELLA CONCESSIONE</b> <b>RECOVATO</b>	TITOLARI DELLA CONCESSIONE e relative quote di partecipazione (%) GAS PLUS ITALIANA (100) (r.u.)	PROVVEDIMENTI CONCERNENTI LA CONCESSIONE Data 15/6/1998 26/4/2001 12/2/2004 20/7/2004 Natura del provvedimento Attribuzione Trasferimento Cambio intestazione Cambio intestazione Decorrenza 1/1/1997 26/2/2001 1/1/2004 18/5/2004	BUIG XLII - 6 XLV - 5 XLVIII - 3 XLVIII - 8	PERIODO DI VIGENZA -	SCADENZA 01/01/2017	AREA (Kmq) 36,75	UBICAZIONE DELLA CONCESSIONE EMILIA ROMAGNA (36,75) Modena Bologna

**ELENCO DELLE CONCESSIONI DI COLTIVAZIONE ACCORDATE NELLA TERRAFERMA - Aggiornamento 31/agosto/2008**

<b>919</b>	<b>CODICE E DENOMINAZIONE DELLA CONCESSIONE</b>	<b>TITOLARI DELLA CONCESSIONE e relative quote di partecipazione (%)</b>	<b>PROVVEDIMENTI CONCERNENTI LA CONCESSIONE</b>	<b>PERIODO DI VIGENZA</b>	<b>SCADENZA</b>	<b>AREA (Kmq)</b>	<b>UBICAZIONE DELLA CONCESSIONE</b>
	<b>RIVALTA</b>	ENI (100) (r.u.)	Data 15/6/1998 Natura del provvedimento Attribuzione Decorrenza 1/1/1997 XLII - 6	-	01/01/2002	19,59	EMILIA ROMAGNA (19,59) Reggio Emilia
	Nota: Presentata istanza di proroga pubblicata nel B.U.I.G. - Anno XLV - N. 1.						
<b>920</b>	<b>CODICE E DENOMINAZIONE DELLA CONCESSIONE</b>	<b>TITOLARI DELLA CONCESSIONE e relative quote di partecipazione (%)</b>	<b>PROVVEDIMENTI CONCERNENTI LA CONCESSIONE</b>	<b>PERIODO DI VIGENZA</b>	<b>SCADENZA</b>	<b>AREA (Kmq)</b>	<b>UBICAZIONE DELLA CONCESSIONE</b>
	<b>SAN POTTIO</b>	ENI (100) (r.u.)	Data 15/6/1998 10/3/2004 Natura del provvedimento Attribuzione Proroga Decorrenza 1/1/1997 XLII - 6 1/1/2002 XLVIII - 4	-	01/01/2007	73,78	EMILIA ROMAGNA (73,78) Ravenna
	Nota: Presentata istanza di proroga pubblicata nel B.U.I.G. - Anno L - N. 1.						
<b>921</b>	<b>CODICE E DENOMINAZIONE DELLA CONCESSIONE</b>	<b>TITOLARI DELLA CONCESSIONE e relative quote di partecipazione (%)</b>	<b>PROVVEDIMENTI CONCERNENTI LA CONCESSIONE</b>	<b>PERIODO DI VIGENZA</b>	<b>SCADENZA</b>	<b>AREA (Kmq)</b>	<b>UBICAZIONE DELLA CONCESSIONE</b>
	<b>TRESIGALLO</b>	ENI (100) (r.u.)	Data 15/6/1998 15/10/2001 Natura del provvedimento Attribuzione Conferma Decorrenza 1/1/1997 XLII - 6 15/10/2001 XLV - 11	-	01/01/2017	100,15	EMILIA ROMAGNA (100,15) Ferrara
	Nota: Presentata istanza di rinuncia pubblicata nel B.U.I.G. - Anno XLVIII - N. 9.						
<b>922</b>	<b>CODICE E DENOMINAZIONE DELLA CONCESSIONE</b>	<b>TITOLARI DELLA CONCESSIONE e relative quote di partecipazione (%)</b>	<b>PROVVEDIMENTI CONCERNENTI LA CONCESSIONE</b>	<b>PERIODO DI VIGENZA</b>	<b>SCADENZA</b>	<b>AREA (Kmq)</b>	<b>UBICAZIONE DELLA CONCESSIONE</b>
	<b>ALFONSINE</b>	ENI (100) (r.u.)	Data 18/6/1998 27/9/2001 Natura del provvedimento Attribuzione Conferma Decorrenza 1/1/1997 XLII - 6 27/9/2001 XLV - 10	-	01/01/2017	85,88	EMILIA ROMAGNA (85,88) Ravenna
<b>924</b>	<b>CODICE E DENOMINAZIONE DELLA CONCESSIONE</b>	<b>TITOLARI DELLA CONCESSIONE e relative quote di partecipazione (%)</b>	<b>PROVVEDIMENTI CONCERNENTI LA CONCESSIONE</b>	<b>PERIODO DI VIGENZA</b>	<b>SCADENZA</b>	<b>AREA (Kmq)</b>	<b>UBICAZIONE DELLA CONCESSIONE</b>
	<b>SANTERNO</b>	ENI (100) (r.u.)	Data 18/6/1998 Natura del provvedimento Attribuzione Decorrenza 1/1/1997 XLII - 6	-	01/01/2017	39,39	EMILIA ROMAGNA (39,39) Ravenna Bologna
<b>926</b>	<b>CODICE E DENOMINAZIONE DELLA CONCESSIONE</b>	<b>TITOLARI DELLA CONCESSIONE e relative quote di partecipazione (%)</b>	<b>PROVVEDIMENTI CONCERNENTI LA CONCESSIONE</b>	<b>PERIODO DI VIGENZA</b>	<b>SCADENZA</b>	<b>AREA (Kmq)</b>	<b>UBICAZIONE DELLA CONCESSIONE</b>
	<b>PIETRAMALA</b>	SIM (100) (r.u.)	Data 4/8/1999 Natura del provvedimento Unificazione Decorrenza 4/8/1999 XLIII - 9	-	15/01/2006	27,16	TOSCANA (21,86) Firenze EMILIA ROMAGNA (5,3) Bologna
	Nota: Presentata istanza di proroga pubblicata nel B.U.I.G. - Anno XLIX - N. 7.						

**ELENCO DELLE CONCESSIONI DI COLTIVAZIONE ACCORDATE NELLA TERRAFERMA - Aggiornamento 31/agosto/2008**

<b>927</b>	<b>CODICE E DENOMINAZIONE DELLA CONCESSIONE</b> <b>RECOLETA</b>	TITOLARI DELLA CONCESSIONE e relative quote di partecipazione (%) GAS PLUS ITALIANA (100) (r.u.)	PROVVEDIMENTI CONCERNENTI LA CONCESSIONE Data 8/9/1999 12/2/2004 20/7/2004	Natura del provvedimento Conferimento Cambio intestazione Cambio intestazione	Decorrenza 8/9/1999 1/1/2004 18/5/2004	BUIG XLIII - 10 XLVIII - 3 XLVIII - 8	PERIODO DI VIGENZA -	SCADENZA 08/09/2019	AREA (Kmq) 44,62	UBICAZIONE DELLA CONCESSIONE BASILICATA (44,62) Matera
<b>928</b>	<b>CODICE E DENOMINAZIONE DELLA CONCESSIONE</b> <b>GORGOGNONE</b>	TITOLARI DELLA CONCESSIONE e relative quote di partecipazione (%) TOTAL ITALIA (75) (r.u.) SHELL ITALIA E P (25)	PROVVEDIMENTI CONCERNENTI LA CONCESSIONE Data 19/11/1999 16/3/2000 20/3/2000 29/11/2000 20/4/2001 15/11/2002 5/6/2003 16/7/2003 12/2/2004 31/7/2007	Natura del provvedimento Unificazione Approvazione nuovo programma di ricerca Cambio intestazione quota Cambio intestazione quota Cambio intestazione quota Trasferimento quota e nomina r.u. Cambio intestazione quota Cambio intestazione quota Cambio intestazione quota Adeguamento programma lavori	Decorrenza 19/11/1999 16/3/2000 1/1/2000 3/3/2000 1/10/2000 1/8/2002 1/5/2003 26/5/2003 31/12/2003 31/7/2007	BUIG XLIII - 12 XLIV - 5 XLIV - 4 XLIV - 12 XLV - 5 XLVI - 12 XLVII - 7 XLVII - 8 XLVIII - 3 LI - 8	PERIODO DI VIGENZA -	SCADENZA 14/07/2013	AREA (Kmq) 290,59	UBICAZIONE DELLA CONCESSIONE BASILICATA (290,59) Potenza Matera
<b>930</b>	<b>CODICE E DENOMINAZIONE DELLA CONCESSIONE</b> <b>MIGLIANICO</b>	TITOLARI DELLA CONCESSIONE e relative quote di partecipazione (%) ENI (100) (r.u.)	PROVVEDIMENTI CONCERNENTI LA CONCESSIONE Data 19/4/2002 6/7/2005	Natura del provvedimento Conferimento Modifica programma lavoro	Decorrenza 19/4/2002 6/7/2005	BUIG XLVI - 5 XLIX - 8	PERIODO DI VIGENZA 1° periodo	SCADENZA 19/04/2022	AREA (Kmq) 29,3	UBICAZIONE DELLA CONCESSIONE ABRUZZO (29,3) Chieti
<b>931</b>	<b>CODICE E DENOMINAZIONE DELLA CONCESSIONE</b> <b>QUARTO</b>	TITOLARI DELLA CONCESSIONE e relative quote di partecipazione (%) ENI (66,6666666666667) (r.u.) EDISON (33,3333333333333)	PROVVEDIMENTI CONCERNENTI LA CONCESSIONE Data 12/1/2004 12/2/2004	Natura del provvedimento Conferimento Intestazione quota	Decorrenza 12/1/2004 12/1/2004	BUIG XLVIII - 2 XLVIII - 3	PERIODO DI VIGENZA 1° periodo	SCADENZA 12/01/2024	AREA (Kmq) 58,42	UBICAZIONE DELLA CONCESSIONE EMILIA ROMAGNA (58,42) Piacenza
<b>932</b>	<b>CODICE E DENOMINAZIONE DELLA CONCESSIONE</b> <b>VAL D'AGRI</b>	TITOLARI DELLA CONCESSIONE e relative quote di partecipazione (%) ENI (60,77) (r.u.) SHELL ITALIA E P (39,23)	PROVVEDIMENTI CONCERNENTI LA CONCESSIONE Data 28/12/2005 18/2/2008	Natura del provvedimento Unificazione Adeguamento ripartizione quote	Decorrenza 28/12/2005 18/2/2008	BUIG L - 1 LII - 3	PERIODO DI VIGENZA -	SCADENZA 26/10/2019	AREA (Kmq) 660,15	UBICAZIONE DELLA CONCESSIONE BASILICATA (660,15) Potenza



**ELENCO DELLE CONCESSIONI DI COLTIVAZIONE ACCORDATE NEL SOTTOFONDO MARINO - Aggiornamento 31/ agosto / 2008**

**CONCESSIONI DI COLTIVAZIONE ACCORDATE NEL SOTTOFONDO MARINO**

Leggi 21 luglio 1967, n. 613 e successive modificazioni, 9 gennaio 1991, n. 9 e Decreto Legislativo 25 novembre 1996, n. 625

Nel sottofondo marino sono vigenti n. 66 CONCESSIONI DI COLTIVAZIONE per complessivi 9387,55 Km<sup>q</sup>

Zona marina	Numero concessioni	Superficie (Km <sup>q</sup> )
EMILIA ROMAGNA	0	15,00
ZONA A	37	4.066,79
ZONA B	19	3.365,13
ZONA C	4	1.168,55
ZONA D	3	153,41
ZONA F	3	618,67

Nota:

Nel caso di titoli afferenti a due o più zone finitime, a ciascuna di tali zone viene attribuita la parte di area del titolo minerario ad essa afferente e l'unità mineraria viene attribuita alla zona cui compete la parte maggiore dell'area del titolo medesimo

**ELENCO DELLE CONCESSIONI DI COLTIVAZIONE ACCORDATE NEL SOTTOFONDO MARINO - Aggiornamento 31/agosto/2008**

952 CODICE E DENOMINAZIONE DELLA CONCESSIONE	TITOLARI DELLA CONCESSIONE e relative quote di partecipazione (%) ENI (100) (r.u.)	PROVVEDIMENTI CONCERNENTI LA CONCESSIONE		PERIODO DI VIGENZA	SCADENZA	AREA (Kmq)	UBICAZIONE DELLA CONCESSIONE
		Data	Natura del provvedimento				
<b>CERVIA MARE</b>		24/2/1967	Natura del provvedimento Conferimento	12/9/1966	XI - 5	30	ZONA A (30)
		12/3/1968	Conferma	12/9/1966	XII - 7		
		31/7/1986	Approvazione piano sviluppo	31/7/1986	XXXI - 3		
		24/3/1992	Approvazione nuovo piano sviluppo	24/3/1992	XXXVI - 5		
		26/8/1996	Proroga	12/9/1996	XL - 9		
		13/2/1998	Cambio intestazione	1/1/1998	XLII - 3		
		20/2/2001	Modifica programma sviluppo	20/2/2001	XLV - 3		
		23/8/2006	Proroga	12/9/2006	L - 9		

953 CODICE E DENOMINAZIONE DELLA CONCESSIONE	TITOLARI DELLA CONCESSIONE e relative quote di partecipazione (%) ENI (100) (r.u.)	PROVVEDIMENTI CONCERNENTI LA CONCESSIONE		PERIODO DI VIGENZA	SCADENZA	AREA (Kmq)	UBICAZIONE DELLA CONCESSIONE
		Data	Natura del provvedimento				
<b>FASCIA CERVIA MARE</b>		1/8/1967	Natura del provvedimento Conferimento	1/8/1967	XI - 9	27,0196	ZONA A (27,0196)
		12/3/1968	Conferma	1/8/1967	XII - 9		
		31/7/1986	Approvazione piano sviluppo	31/7/1986	XXXI - 3		
		24/3/1992	Approvazione nuovo piano sviluppo	24/3/1992	XXXVI - 5		
		21/11/1997	Proroga	1/8/1997	XLI - 12		
		13/2/1998	Cambio intestazione	1/1/1998	XLII - 3		
		20/2/2001	Modifica programma sviluppo	20/2/2001	XLV - 3		
		10/6/2008	Proroga	1/8/2007	LII - 7		

954 CODICE E DENOMINAZIONE DELLA CONCESSIONE	TITOLARI DELLA CONCESSIONE e relative quote di partecipazione (%) EDISON (95) (r.u.) GAS PLUS ITALIANA (5)	PROVVEDIMENTI CONCERNENTI LA CONCESSIONE		PERIODO DI VIGENZA	SCADENZA	AREA (Kmq)	UBICAZIONE DELLA CONCESSIONE
		Data	Natura del provvedimento				
<b>B.C 1.LF</b> Nota: Presentata istanza di riconoscimento della marginalità economica pubblicata nel B.U.I.G. Anno L - N. 1.		27/8/1970	Natura del provvedimento Conferimento	27/8/1970	XV - 2	93,19	ZONA B (93,19)
		2/9/1974	Ampliamento	29/5/1974	XIX - 1		
		19/4/1979	Cambio intestazione quota	27/11/1978	XXIII - 8		
		4/8/1993	Cambio intestazione quota	23/4/1992	XXXVII - 10		
		9/5/1996	Cambio intestazione quota	1/1/1996	XL - 6		
		9/5/1996	Cambio intestazione quota	1/3/1996	XL - 6		
		23/11/1998	Cambio intestazione quota	29/6/1998	XLII - 12		
		15/9/1999	Cambio intestazione quota	1/7/1999	XLIII - 10		
		31/5/2001	Proroga	27/8/2000	XLV - 6		
		12/2/2004	Cambio intestazione quota	1/12/2003	XLVIII - 3		
		12/2/2004	Cambio intestazione quota	1/1/2004	XLVIII - 3		
20/7/2004	Cambio intestazione quota	18/5/2004	XLVIII - 8				

**ELENCO DELLE CONCESSIONI DI COLTIVAZIONE ACCORDATE NEL SOTTOFONDO MARINO - Aggiornamento 31/ agosto / 2008**

955	CODICE E DENOMINAZIONE DELLA CONCESSIONE	TITOLARI DELLA CONCESSIONE e relative quote di partecipazione (%)	PROVVEDIMENTI CONCERNENTI LA CONCESSIONE		PERIODO DI VIGENZA	SCADENZA	AREA (Kmq)	UBICAZIONE DELLA CONCESSIONE
			Data	Natura del provvedimento				
	<b>C.C 1.AG</b>	ENI MEDITERRANEA IDROCARBURI (100) (r.u.)	18/8/1977	Rinnovo	-	18/08/2012	79,91	ZONA C (79,91)
			6/10/1970	Natura del provvedimento				
			2/9/1996	Modifica programma lavoro				
			28/4/1997	Proroga				
			22/7/1997	Approvazione nuovo piano sviluppo				
			13/2/1998	Cambio intestazione				
			3/10/2005	Trasferimento				
			10/6/2008	Proroga				
			18/8/1997					
			2/9/1996					
			18/8/1997					
			22/7/1997					
			1/1/1998					
			13/1/2005					
			18/8/2007					
			XV - 1					
			XL - 10					
			XLI - 5					
			XLII - 8					
			XLIII - 3					
			XLIX - 11					
			LII - 7					
			13/9/1970					
			6/8/1993					
			20/9/1996					
			13/2/1998					
			23/5/2001					
			7/6/2001					
			13/9/1970					
			6/8/1993					
			20/9/1996					
			1/1/1998					
			13/9/2000					
			7/6/2001					
			XV - 1					
			XXXVII - 9					
			XL - 10					
			XLII - 3					
			XLV - 6					
			XLV - 7					
			2/12/1970					
			24/4/1979					
			4/8/1993					
			9/5/1996					
			9/5/1996					
			23/11/1998					
			15/9/1999					
			31/5/2001					
			12/2/2004					
			12/2/2004					
			20/7/2004					
			2/12/1970					
			27/11/1978					
			23/4/1992					
			1/1/1996					
			1/3/1996					
			29/6/1998					
			1/7/1999					
			2/12/2000					
			1/12/2003					
			1/1/2004					
			18/5/2004					
			XV - 1					
			XXIII - 7					
			XXXVII - 10					
			XL - 6					
			XL - 6					
			XLII - 12					
			XLIII - 10					
			XLV - 6					
			XLVIII - 3					
			XLVIII - 3					
			XLVIII - 8					
			2/12/1970					
			27/11/1978					
			23/4/1992					
			1/1/1996					
			1/3/1996					
			29/6/1998					
			1/7/1999					
			2/12/2000					
			1/12/2003					
			1/1/2004					
			18/5/2004					
			XV - 1					
			XV - 4					
			XLII - 3					
			XLV - 7					
			3/12/1970					
			10/3/1971					
			13/2/1998					
			13/6/2001					
			3/12/1970					
			10/3/1971					
			1/1/1998					
			3/12/2000					
			18/5/2004					
			XV - 1					
			XV - 4					
			XLII - 3					
			XLV - 7					
			3/12/1970					
			10/3/1971					
			1/1/1998					
			3/12/2000					
			18/5/2004					
			XV - 1					
			XV - 4					
			XLII - 3					
			XLV - 7					
			3/12/1970					
			10/3/1971					
			1/1/1998					
			3/12/2000					
			18/5/2004					
			XV - 1					
			XV - 4					
			XLII - 3					
			XLV - 7					

**ELENCO DELLE CONCESSIONI DI COLTIVAZIONE ACCORDATE NEL SOTTOFONDO MARINO - Aggiornamento 31/ agosto / 2008**

959	CODICE E DENOMINAZIONE DELLA CONCESSIONE	TITOLARI DELLA CONCESSIONE e relative quote di partecipazione (%)	PROVVEDIMENTI CONCERNENTI LA CONCESSIONE		PERIODO DI VIGENZA	SCADENZA	AREA (Kmq)	UBICAZIONE DELLA CONCESSIONE
			Data	Natura del provvedimento				
	<b>A.C.3.AS</b>	ENI (100) (r.u.)	3/12/1970 10/3/1971 6/8/1993 20/9/1996 13/2/1998 13/6/2001	Decorrenza Conferimento Trasferimento quota Approvazione nuovo piano sviluppo Modifica programma sviluppo Cambio intestazione Proroga	XV - 1 XV - 4 XXXVII - 9 XL - 10 XLII - 3 XLV - 7	03/12/2010	23,476	ZONA A (23,476)
	<b>960</b>							
	<b>A.C.4.AS</b>	ENI (100) (r.u.)	15/3/1973 7/7/1973 31/7/1986 24/3/1992 13/2/1998 20/2/2001 27/11/2003	Decorrenza Conferimento Trasferimento quota Approvazione nuovo piano sviluppo Cambio intestazione Modifica programma sviluppo Proroga	XVII - 6 XVII - 11 XXXI - 3 XXXVI - 5 XLII - 3 XLV - 3 XLVIII - 1	15/03/2013	23,87	ZONA A (23,87)
	<b>961</b>							
	<b>B.C.3.AS</b>	ENI (100) (r.u.)	7/7/1973 30/10/1974 7/2/1976 14/12/1981 31/7/1986 13/2/1998 4/12/1998 23/10/2000 12/5/2003	Decorrenza Conferimento Trasferimento quota Trasferimento quota Ampliamento Modifica programma lavoro Cambio intestazione Approvazione programma sviluppo ed esplorazione approvazione programma sviluppo e perforazione Proroga	XVIII - 2 XIX - 3 XX - 5 XXVI - 6 XXXI - 2 XLII - 3 XLIII - 1 XLIV - 11 XLVII - 6	07/07/2013	221,69	ZONA B (221,69)
	<b>962</b>							
	<b>B.C.4.AS</b>	ENI (100) (r.u.)	7/7/1973 30/10/1974 7/2/1976 13/2/1998 7/4/2003	Decorrenza Conferimento Trasferimento quota Trasferimento quota Cambio intestazione Proroga	XVIII - 2 XIX - 3 XX - 5 XLII - 3 XLVIII - 5	07/07/2013	147,17	ZONA B (147,17)

Nota: Presentata istanza di proroga pubblicata nel B.U.I.G. Anno XLVI - N. 8.

**ELENCO DELLE CONCESSIONI DI COLTIVAZIONE ACCORDATE NEL SOTTOFONDO MARINO - Aggiornamento 31/agosto / 2008**

<b>963</b>	<b>CODICE E DENOMINAZIONE DELLA CONCESSIONE</b>	<b>TITOLARI DELLA CONCESSIONE e relative quote di partecipazione (%)</b>	<b>PROVVEDIMENTI CONCERNENTI LA CONCESSIONE</b>		<b>PERIODO DI VIGENZA</b>	<b>SCADENZA</b>	<b>AREA (Kmq)</b>	<b>UBICAZIONE DELLA CONCESSIONE</b>
	<b>D.C 1.AG</b>	ENI (100) (r.u.)	Data	Natura del provvedimento	BUIG	07/07/2013	68,42	ZONA D (68,42)
			7/7/1973	Conferimento	XVII - 2			
			5/7/1994	Aggiornamento programma lavoro	XXXVIII - 8			
			13/2/1998	Cambio intestazione	XLII - 3			
			11/2/2003	Proroga	XLVII - 3			
<b>964</b>	<b>CODICE E DENOMINAZIONE DELLA CONCESSIONE</b>	<b>TITOLARI DELLA CONCESSIONE e relative quote di partecipazione (%)</b>	<b>PROVVEDIMENTI CONCERNENTI LA CONCESSIONE</b>		<b>PERIODO DI VIGENZA</b>	<b>SCADENZA</b>	<b>AREA (Kmq)</b>	<b>UBICAZIONE DELLA CONCESSIONE</b>
	<b>A.C 5.AV</b>	ENI (100) (r.u.)	Data	Natura del provvedimento	BUIG	03/03/2014	19,16	ZONA A (19,16)
			3/3/1974	Conferimento	XVIII - 6			
			23/7/1975	Trasferimento quota	XX - 1			
			9/4/1976	Trasferimento quota	XX - 6			
			30/6/1980	Trasferimento quota	XXIV - 7			
			4/3/1996	Modifica programma lavoro	XL - 4			
			13/2/1998	Cambio intestazione	XLII - 3			
			3/12/2004	Proroga	XLIX - 1			
<b>965</b>	<b>CODICE E DENOMINAZIONE DELLA CONCESSIONE</b>	<b>TITOLARI DELLA CONCESSIONE e relative quote di partecipazione (%)</b>	<b>PROVVEDIMENTI CONCERNENTI LA CONCESSIONE</b>		<b>PERIODO DI VIGENZA</b>	<b>SCADENZA</b>	<b>AREA (Kmq)</b>	<b>UBICAZIONE DELLA CONCESSIONE</b>
	<b>A.C 7.AS</b>	ENI (100) (r.u.)	Data	Natura del provvedimento	BUIG	12/11/2014	210,16	ZONA A (210,16)
			12/11/1974	Conferimento	XIX - 4			
			7/2/1976	Trasferimento quota	XX - 5			
			26/6/1981	Ampliamento	XXVI - 4			
			20/11/1985	Modifica programma lavoro	XXX - 4			
			13/2/1998	Cambio intestazione	XLII - 3			
			25/1/1999	Modifica programma sviluppo	XLIII - 2			
			10/5/2004	Proroga	XLVIII - 6			
<b>966</b>	<b>CODICE E DENOMINAZIONE DELLA CONCESSIONE</b>	<b>TITOLARI DELLA CONCESSIONE e relative quote di partecipazione (%)</b>	<b>PROVVEDIMENTI CONCERNENTI LA CONCESSIONE</b>		<b>PERIODO DI VIGENZA</b>	<b>SCADENZA</b>	<b>AREA (Kmq)</b>	<b>UBICAZIONE DELLA CONCESSIONE</b>
	<b>B.C 5.AS</b>	ENI (100) (r.u.)	Data	Natura del provvedimento	BUIG	12/11/2014	98,35	ZONA B (98,35)
			12/11/1974	Conferimento	XIX - 4			
			7/2/1976	Trasferimento quota	XX - 5			
			5/10/1996	Modifica programma lavoro	XL - 11			
			13/2/1998	Cambio intestazione	XLII - 3			
			3/12/2004	Proroga	XLIX - 1			
<b>967</b>	<b>CODICE E DENOMINAZIONE DELLA CONCESSIONE</b>	<b>TITOLARI DELLA CONCESSIONE e relative quote di partecipazione (%)</b>	<b>PROVVEDIMENTI CONCERNENTI LA CONCESSIONE</b>		<b>PERIODO DI VIGENZA</b>	<b>SCADENZA</b>	<b>AREA (Kmq)</b>	<b>UBICAZIONE DELLA CONCESSIONE</b>
	<b>A.C 6.AS</b>	ENI (100) (r.u.)	Data	Natura del provvedimento	BUIG	12/11/2014	33,37	ZONA A (33,37)
			12/11/1974	Conferimento	XIX - 5			
			7/2/1976	Trasferimento quota	XX - 5			
			13/2/1998	Cambio intestazione	XLII - 3			
			3/12/2004	Proroga	XLIX - 1			

**ELENCO DELLE CONCESSIONI DI COLTIVAZIONE ACCORDATE NEL SOTTOFONDO MARINO - Aggiornamento 31/ agosto / 2008**
**968**

CODICE E DENOMINAZIONE DELLA CONCESSIONE	TITOLARI DELLA CONCESSIONE e relative quote di partecipazione (%)	PROVVEDIMENTI CONCERNENTI LA CONCESSIONE		PERIODO DI VIGENZA	SCADENZA	AREA (Kmq)	UBICAZIONE DELLA CONCESSIONE
		Data	Natura del provvedimento				
<b>B.C 7.LF</b> Nota: Presentata istanza di unificazione con la concessione «FIUME TENNA» pubblicata nel B.U.I.G. - Anno XX - N. 6.	EDISON (95) (r.u.)	20/5/1975	Conferimento	29/5/1974	XIX - 9	201	ZONA B (201)
	GAS PLUS ITALIANA (5)	19/4/1979	Cambio intestazione quota	27/11/1978	XXIII - 8		
		7/4/1989	Trasferimento quota	7/4/1989	XXXIII - 11		
		4/8/1993	Cambio intestazione quota	23/4/1992	XXXVII - 10		
		4/3/1994	Trasferimento quota	2/10/1989	XXXVIII - 4		
		4/3/1994	Sospensione attività di sviluppo	23/3/1993	XXXVIII - 4		
		18/3/1996	Proroga sospensione attività di sviluppo	23/3/1995	XL - 4		
		9/5/1996	Cambio intestazione quota	1/1/1996	XL - 6		
		9/5/1996	Cambio intestazione quota	1/3/1996	XL - 6		
		30/4/1997	Modifica programma sviluppo	30/4/1997	XLI - 5		
		23/11/1998	Cambio intestazione quota	29/6/1998	XLII - 12		
		15/9/1999	Cambio intestazione quota	1/7/1999	XLIII - 10		
		12/2/2004	Cambio intestazione quota	1/12/2003	XLVIII - 3		
		12/2/2004	Cambio intestazione quota	1/1/2004	XLVIII - 3		
		27/5/2004	Proroga	29/5/2004	XLVIII - 6		
		20/7/2004	Cambio intestazione quota	18/5/2004	XLVIII - 8		

**ELENCO DELLE CONCESSIONI DI COLTIVAZIONE ACCORDATE NEL SOTTOFONDO MARINO - Aggiornamento 31/ agosto / 2008**

970

CODICE E DENOMINAZIONE DELLA CONCESSIONE	TITOLARI DELLA CONCESSIONE e relative quote di partecipazione (%)	PROVVEDIMENTI CONCERNENTI LA CONCESSIONE		PERIODO DI VIGENZA	SCADENZA	AREA (Kmq)	UBICAZIONE DELLA CONCESSIONE
		Data	Natura del provvedimento				
<b>A.C 8.ME</b>	ENI (81) (r.u.) EDISON (19)	5/11/1975	Conferimento	5/11/1975	XX - 1	51,27	ZONA A (51,27)
		10/6/1976	Rettifica	10/6/1976	XX - 8		
		24/11/1978	Trasferimento quota	24/11/1978	XXXIII - 7		
		16/12/1980	Estensione titolarità	16/12/1980	XXV - 4		
		26/4/1983	Cambio intestazione quota	26/4/1983	XXVII - 8		
		25/10/1985	Cambio intestazione quota	1/1/1985	XXX - 4		
		31/7/1986	Cambio intestazione quota	24/12/1985	XXXI - 2		
		19/1/1987	Modifica programma lavoro	19/1/1987	XXXI - 8		
		20/7/1987	Trasferimento quota	1/12/1986	XXXII - 4		
		8/11/1988	Cambio intestazione quota	26/11/1987	XXXIII - 7		
		8/8/1991	Trasferimento quota	1/7/1989	XXXVI - 6		
		12/5/1992	Cambio intestazione quota	19/6/1991	XXXVI - 11		
		2/9/1993	Trasferimento quota	1/8/1992	XXXVII - 10		
		2/9/1993	Cambio intestazione quota	4/11/1992	XXXVII - 10		
		9/5/1996	Cambio intestazione quota	1/3/1996	XL - 6		
		6/3/1997	Trasferimento quota	11/7/1996	XLI - 4		
		6/3/1997	Ridenominazione	6/3/1997	XLI - 4		
		13/2/1998	Cambio intestazione quota	1/1/1998	XLII - 3		
		25/3/1998	Modifica programma sviluppo	25/3/1998	XLII - 4		
		20/3/2000	Cambio intestazione quota	1/1/2000	XLIV - 4		
20/4/2001	Cambio intestazione quota	1/10/2000	XLV - 5				
18/9/2001	Trasferimento quota	29/6/2001	XLV - 10				
12/2/2004	Intestazione quota	1/12/2003	XLVIII - 3				
28/11/2005	Proroga	5/11/2005	XLIX - 12				
28/11/2005	Approvazione nuovo programma lavoro	28/11/2005	XLIX - 12				

**ELENCO DELLE CONCESSIONI DI COLTIVAZIONE ACCORDATE NEL SOTTOFONDO MARINO - Aggiornamento 31/ agosto / 2008**

971 CODICE E DENOMINAZIONE DELLA CONCESSIONE	TITOLARI DELLA CONCESSIONE e relative quote di partecipazione (%)	PROVVEDIMENTI CONCERNENTI LA CONCESSIONE		PERIODO DI VIGENZA	SCADENZA	AREA (Kmq)	UBICAZIONE DELLA CONCESSIONE	
		Data	Natura del provvedimento					
<b>B.C 8.LF</b>	EDISON (61,7175) (r.u.) ENI (38,2825)	9/3/1978	Conferimento	9/3/1978	-	369,62	ZONA B (369,62)	
		20/11/1978	Trasferimento quota	20/11/1978				XXII - 7
		16/7/1979	Cambio intestazione quota	27/11/1978				XXIII - 3
		13/9/1982	Trasferimento quota	3/9/1982				XXIII - 9
		4/4/1984	Modifica programma lavoro	4/4/1984				XXVI - 12
		8/5/1984	Trasferimento quota	8/5/1984				XXVIII - 7
		20/11/1985	Approvazione programma definitivo	20/11/1985				XXVIII - 10
		15/4/1987	Trasferimento quota	15/4/1987				XXX - 4
		3/7/1989	Modifica programma lavoro	3/7/1989				XXXI - 11
		29/6/1990	Approvazione nuovo programma lavoro	29/6/1990				XXXIII - 11
		9/9/1991	Approvazione nuovo programma di sviluppo e ricerca	9/9/1991				XXXVI - 6
		4/8/1993	Cambio intestazione quota	23/4/1992				XXXV - 10
		13/2/1998	Cambio intestazione quota	1/1/1998				XXXVII - 10
		23/11/1998	Cambio intestazione quota	29/6/1998				XLII - 3
15/9/1999	Cambio intestazione quota	1/7/1999	XLII - 12					
12/2/2004	Intestazione quota	1/12/2003	XLIII - 10					
29/2/2008	Approvazione programma lavoro	29/2/2008	LI - 3					
29/2/2008	Proroga	9/3/2008	LI - 3					
<b>972</b> CODICE E DENOMINAZIONE DELLA CONCESSIONE	TITOLARI DELLA CONCESSIONE e relative quote di partecipazione (%)	24/7/1978	Conferimento	24/7/1978	-	44,35	ZONA D (44,35)	
		15/7/1997	Integrazione programma lavoro	15/7/1997				XXII - 10
		13/2/1998	Cambio intestazione	1/1/1998				XLI - 8
		10/6/2008	Proroga	24/7/2008				XLII - 3
								LI - 7
<b>973</b> CODICE E DENOMINAZIONE DELLA CONCESSIONE	TITOLARI DELLA CONCESSIONE e relative quote di partecipazione (%)	20/11/1978	Conferimento	20/11/1978	-	262,86	ZONA B (262,86)	
		6/10/1992	Trasferimento quota	18/3/1992				XXIII - 2
		2/9/1993	Cambio intestazione quota	4/11/1992				XXXVII - 10
		13/2/1998	Cambio intestazione quota	1/1/1998				XXXVII - 10
		12/2/2004	Intestazione quota	1/12/2003				XLII - 3
		10/6/2008	Proroga	20/11/2008				XLVIII - 3
			LI - 7					



**ELENCO DELLE CONCESSIONI DI COLTIVAZIONE ACCORDATE NEL SOTTOFONDO MARINO - Aggiornamento 31/ agosto / 2008**

<b>974</b>	<b>CODICE E DENOMINAZIONE DELLA CONCESSIONE</b>	<b>TITOLARI DELLA CONCESSIONE e relative quote di partecipazione (%)</b>	<b>PROVVEDIMENTI CONCERNENTI LA CONCESSIONE</b>	<b>PERIODO DI VIGENZA</b>	<b>SCADENZA</b>	<b>AREA (Kmq)</b>	<b>UBICAZIONE DELLA CONCESSIONE</b>
	<b>C.C 2.AS</b>	ENI (100) (r.u.)	Data 31/7/1979 30/3/1992 30/3/1992	Natura del provvedimento Conferimento Assunzione quota Riduzione e modifica programma lavoro	Decorrenza 31/7/1979 14/3/1991 30/3/1992	XXIII - 11 XXXVI - 12 XXXVI - 12	31/07/2009 509,04 ZONA C (509,04)
		Nota: Presentata istanza di rinuncia pubblicata nel B.U.I.G. - Anno XLVIII - N. 3.	13/2/1998	Cambio intestazione	1/1/1998	XLII - 3	
<b>975</b>	<b>CODICE E DENOMINAZIONE DELLA CONCESSIONE</b>	<b>TITOLARI DELLA CONCESSIONE e relative quote di partecipazione (%)</b>	<b>PROVVEDIMENTI CONCERNENTI LA CONCESSIONE</b>	<b>PERIODO DI VIGENZA</b>	<b>SCADENZA</b>	<b>AREA (Kmq)</b>	<b>UBICAZIONE DELLA CONCESSIONE</b>
	<b>C.C 3.AG</b>	ENI MEDITERRANEA IDROCARBURI (100) (r.u.)	Data 13/6/1980 14/3/1989 8/5/1996 22/7/1997	Natura del provvedimento Conferimento Modifica programma lavoro Modifica programma lavoro Approvazione nuovo programma di esplorazione	Decorrenza 13/6/1980 14/3/1989 8/5/1996 22/7/1997	XXIV - 11 XXXIII - 11 XL - 6 XLI - 8	13/06/2010 394,8 ZONA C (394,8)
			13/2/1998	Cambio intestazione	1/1/1998	XLII - 3	
			12/7/2005	Trasferimento	13/1/2005	XLIX - 8	
			20/10/2005	Modifica programma lavoro	20/10/2005	XLIX - 10	
<b>976</b>	<b>CODICE E DENOMINAZIONE DELLA CONCESSIONE</b>	<b>TITOLARI DELLA CONCESSIONE e relative quote di partecipazione (%)</b>	<b>PROVVEDIMENTI CONCERNENTI LA CONCESSIONE</b>	<b>PERIODO DI VIGENZA</b>	<b>SCADENZA</b>	<b>AREA (Kmq)</b>	<b>UBICAZIONE DELLA CONCESSIONE</b>
	<b>D.C 3.AG</b>	ENI (100) (r.u.)	Data 16/12/1980 5/6/1995	Natura del provvedimento Conferimento Sospensione attività di sviluppo e produzione	Decorrenza 16/12/1980 5/6/1995	XXV - 4 XXXIX - 7	16/12/2010 47,84 ZONA D (23,74) ZONA F (24,1)
		Nota: Presentata istanza di rinuncia pubblicata nel B.U.I.G. Anno XLVIII - N. 11.	23/6/1997	Proroga sosp. attività di sviluppo e produzione	31/12/1996	XLI - 7	
			13/2/1998	Cambio intestazione	1/1/1998	XLII - 3	
<b>977</b>	<b>CODICE E DENOMINAZIONE DELLA CONCESSIONE</b>	<b>TITOLARI DELLA CONCESSIONE e relative quote di partecipazione (%)</b>	<b>PROVVEDIMENTI CONCERNENTI LA CONCESSIONE</b>	<b>PERIODO DI VIGENZA</b>	<b>SCADENZA</b>	<b>AREA (Kmq)</b>	<b>UBICAZIONE DELLA CONCESSIONE</b>
	<b>B.C10.AS</b>	ENI (51) (r.u.) EDISON (49)	Data 16/12/1980 7/7/1989	Natura del provvedimento Conferimento Approvazione integrazione programma	Decorrenza 27/5/1980 7/7/1989	XXV - 5 XXXIV - 2	27/05/2010 216,85 ZONA B (216,85)
			6/10/1992	Trasferimento quota	18/3/1992	XXXVII - 10	
			2/9/1993	Cambio intestazione quota	4/11/1992	XXXVII - 10	
			13/2/1998	Cambio intestazione quota	1/1/1998	XLII - 3	
			12/2/2004	Intestazione quota	1/12/2003	XLVIII - 3	
<b>978</b>	<b>CODICE E DENOMINAZIONE DELLA CONCESSIONE</b>	<b>TITOLARI DELLA CONCESSIONE e relative quote di partecipazione (%)</b>	<b>PROVVEDIMENTI CONCERNENTI LA CONCESSIONE</b>	<b>PERIODO DI VIGENZA</b>	<b>SCADENZA</b>	<b>AREA (Kmq)</b>	<b>UBICAZIONE DELLA CONCESSIONE</b>
	<b>A.C 9.AG</b>	ENI (100) (r.u.)	Data 26/6/1981 13/2/1998	Natura del provvedimento Conferimento Cambio intestazione	Decorrenza 23/10/1979 1/1/1998	XXVI - 1 XLII - 3	23/10/2009 138,59 ZONA A (138,59)

**ELENCO DELLE CONCESSIONI DI COLTIVAZIONE ACCORDATE NEL SOTTOFONDO MARINO - Aggiornamento 31/agosto/2008**

979	CODICE E DENOMINAZIONE DELLA CONCESSIONE	TITOLARI DELLA CONCESSIONE e relative quote di partecipazione (%)	PROVVEDIMENTI CONCERNENTI LA CONCESSIONE		PERIODO DI VIGENZA	SCADENZA	AREA (Kmq)	UBICAZIONE DELLA CONCESSIONE
			Data	Natura del provvedimento				
	<b>B.C11.AS</b>	ENI (51) (r.u.) EDISON (49)	26/6/1981 6/10/1992 2/9/1993 13/2/1998 12/2/2004	Decorrenza Conferimento Trasferimento quota Cambio intestazione quota Cambio intestazione quota Intestazione quota	-	26/06/2011	177,59	ZONA B (177,59)
	<b>980</b>							
	<b>A.C10.AG</b>	ENI (100) (r.u.)	26/6/1981 25/10/1985 13/2/1998	Natura del provvedimento Conferimento Modifica programma lavoro Cambio intestazione	-	23/10/2009	76,95	ZONA A (76,95)
	<b>981</b>							
	<b>A.C11.AG</b>	ENI (90) (r.u.) ALUMIX (10)	26/6/1981 27/12/1983 25/10/1985 4/7/1989 13/2/1998 4/7/2001	Natura del provvedimento Conferimento Estensione titolarità Modifica programma lavoro Trasferimento quota Cambio intestazione quota Cambio intestazione quota	-	23/10/2009	154,69	ZONA A (154,69)
	<b>983</b>							
	<b>D.C 4-AG</b>	ENI (100) (r.u.)	13/9/1982 5/7/1994 13/2/1998	Natura del provvedimento Conferimento Aggiornamento programma lavoro Cambio intestazione	-	31/03/2011	16,9	ZONA D (16,9)
	<b>984</b>							
	<b>A.C12.AG</b>	ENI (100) (r.u.)	13/9/1982 20/1/1987 17/6/1994 13/2/1998	Natura del provvedimento Conferimento Modifica programma lavoro Approvazione nuovo programma di ricerca Cambio intestazione	-	23/10/2009	143,75	ZONA A (143,75)

**ELENCO DELLE CONCESSIONI DI COLTIVAZIONE ACCORDATE NEL SOTTOFONDO MARINO - Aggiornamento 31/ agosto / 2008**

985	CODICE E DENOMINAZIONE DELLA CONCESSIONE	TITOLARI DELLA CONCESSIONE e relative quote di partecipazione (%)	PROVVEDIMENTI CONCERNENTI LA CONCESSIONE		PERIODO DI VIGENZA	SCADENZA	AREA (Kmq)	UBICAZIONE DELLA CONCESSIONE
			Data	Natura del provvedimento				
	<b>A.C13.AS</b>	ENI (51) (r.u.) EDISON (49)	13/9/1982 6/12/1992 2/9/1993 17/6/1994 13/2/1998 12/2/2004	Decorrenza 23/10/1979 18/3/1992 4/11/1992 17/6/1994 1/1/1998 1/12/2003	-	23/10/2009	135,97	ZONA A (135,97)
	<b>B.C13.AS</b>	ENI (51) (r.u.) EDISON (49)	13/9/1982 6/10/1992 2/9/1993 23/7/1996 23/7/1996 13/7/1998 3/3/2000	Decorrenza 27/5/1980 18/3/1992 4/11/1992 23/7/1996 23/7/1996 1/1/1998 3/3/2000	-	27/05/2010	395,52	ZONA B (395,52)
	<b>B.C14.AS</b>	ENI (51) (r.u.) EDISON (49)	13/9/1982 6/10/1992 2/9/1993 13/2/1998 14/1/2003 12/2/2004	Decorrenza 27/5/1980 18/3/1992 4/11/1992 1/1/1998 14/1/2003 1/12/2003	-	27/05/2010	228,24	ZONA B (228,24)
	<b>B.C12.AS</b>	ENI (51) (r.u.) EDISON (49)	13/9/1982 20/11/1985 10/7/1989 6/10/1992 2/9/1993 13/2/1998 12/2/2004	Decorrenza 27/5/1980 31/3/1985 10/7/1989 18/3/1992 4/11/1992 1/1/1998 1/12/2003	-	27/05/2010	223,1	ZONA B (223,1)

**ELENCO DELLE CONCESSIONI DI COLTIVAZIONE ACCORDATE NEL SOTTOFONDO MARINO - Aggiornamento 31/agosto/2008**

CODICE E DENOMINAZIONE DELLA CONCESSIONE	TITOLARI DELLA CONCESSIONE e relative quote di partecipazione (%)	PROVVEDIMENTI CONCERNENTI LA CONCESSIONE		PERIODO DI VIGENZA	SCADENZA	AREA (Kmq)	UBICAZIONE DELLA CONCESSIONE
		Data	Natura del provvedimento				
<b>989</b> <b>A.C14.AS</b>	ENI (51) (r.u.) EDISON (49)	28/4/1983 6/10/1992 2/9/1993 13/2/1998 12/2/2004	Decorrenza 18/3/1981 Conferimento 18/3/1992 Trasferimento quota 4/11/1992 Cambio intestazione quota 1/1/1998 Intestazione quota 1/12/2003	-	18/03/2011	152,28	ZONA A (152,28)
<b>990</b>							
<b>A.C15.AX</b>	ENI (90) (r.u.) EDISON (10)	27/4/1983 23/2/1984 4/8/1993 6/8/1993 13/2/1998 23/11/1998 15/9/1999 12/2/2004	Decorrenza 18/3/1981 Conferimento 27/4/1983 Rettifica 23/4/1992 Cambio intestazione quota Trasferimento quota 6/11/1990 Cambio intestazione quota 1/1/1998 Cambio intestazione quota 29/6/1998 Cambio intestazione quota 1/7/1999 Intestazione quota 1/12/2003	-	18/03/2011	75,62	ZONA A (75,62)
<b>991</b>							
<b>C.C 6.EO</b>	ENI (60) (r.u.) EDISON (40)	17/2/1984 10/10/1984 7/8/1985 2/7/1990 12/5/1992 2/1/1993 2/1/1993 2/9/1993 13/2/1998 29/9/1999 10/12/1999 12/2/2004	Decorrenza 17/2/1984 Conferimento e unificazione 10/10/1984 Trasferimento quota 1/1/1985 Cambio intestazione quota 1/7/1989 Trasferimento quota 19/6/1991 Cambio intestazione quota 16/1/1992 Trasferimento quota 1/8/1992 Cambio intestazione quota e nomina r.u. 15/10/1992 Cambio intestazione quota 1/1/1998 Cambio intestazione quota 30/11/1998 Assunzione quota 31/12/1999 Intestazione quota 1/12/2003	-	28/12/2012	184,8	ZONA C (184,8)

**ELENCO DELLE CONCESSIONI DI COLTIVAZIONE ACCORDATE NEL SOTTOFONDO MARINO - Aggiornamento 31/ agosto / 2008**

993 CODICE E DENOMINAZIONE DELLA CONCESSIONE	TITOLARI DELLA CONCESSIONE e relative quote di partecipazione (%) ENI (100) (r.u.)	PROVVEDIMENTI CONCERNENTI LA CONCESSIONE		PERIODO DI VIGENZA	SCADENZA	AREA (Kmq)	UBICAZIONE DELLA CONCESSIONE		
		Data	Natura del provvedimento						
<b>B.C15.AV</b>		7/9/1984	Conferimento	12/1/1982	12/01/2012	168,79	ZONA B (168,79)		
		31/7/1986	Approvazione piano sviluppo	31/7/1986					
		8/8/1991	Trasferimento quota	1/7/1989					
		12/5/1992	Cambio intestazione quota	19/6/1991					
		2/9/1993	Trasferimento quota	1/8/1992					
		2/9/1993	Cambio intestazione quota	4/11/1992					
		15/10/1995	Cambio intestazione quota	1/1/1985					
		9/5/1996	Cambio intestazione quota	1/1/1996					
		9/5/1996	Cambio intestazione quota	1/3/1996					
		5/2/1998	Assunzione quota	29/12/1997					
		13/2/1998	Cambio intestazione quota	1/1/1998					
		10/3/2000	Assunzione quota	5/3/1998					
		<b>995 CODICE E DENOMINAZIONE DELLA CONCESSIONE</b>	TITOLARI DELLA CONCESSIONE e relative quote di partecipazione (%) ENI (70) (r.u.) EDISON (30)	31/7/1986	Conferimento	19/5/1985			
				8/8/1991	Trasferimento quota	1/7/1989			
12/5/1992	Cambio intestazione quota			19/6/1991					
4/8/1993	Cambio intestazione quota			23/4/1992					
2/9/1993	Trasferimento quota			1/8/1992					
2/9/1993	Cambio intestazione quota			4/11/1992					
13/2/1998	Cambio intestazione quota			1/1/1998					
23/11/1998	Cambio intestazione quota			29/6/1998					
15/9/1999	Cambio intestazione quota			1/7/1999					
12/2/2004	Intestazione quota			1/12/2003					
<b>A.C16.AG</b>				31/7/1986	Conferimento	19/5/1985			
				8/8/1991	Trasferimento quota	1/7/1989			
				12/5/1992	Cambio intestazione quota	19/6/1991			
				4/8/1993	Cambio intestazione quota	23/4/1992			
		2/9/1993	Trasferimento quota	1/8/1992					
		2/9/1993	Cambio intestazione quota	4/11/1992					
		13/2/1998	Cambio intestazione quota	1/1/1998					
		23/11/1998	Cambio intestazione quota	29/6/1998					
		15/9/1999	Cambio intestazione quota	1/7/1999					
		12/2/2004	Intestazione quota	1/12/2003					

**ELENCO DELLE CONCESSIONI DI COLTIVAZIONE ACCORDATE NEL SOTTOFONDO MARINO - Aggiornamento 31/ agosto / 2008**

996 CODICE E DENOMINAZIONE DELLA CONCESSIONE	TITOLARI DELLA CONCESSIONE e relative quote di partecipazione (%) ENI (100) (r.u.)	PROVVEDIMENTI CONCERNENTI LA CONCESSIONE		PERIODO DI VIGENZA	SCADENZA	AREA (Kmq)	UBICAZIONE DELLA CONCESSIONE
		Data	Natura del provvedimento				
<b>B.C17.TO</b>		18/10/1988	Conferimento	18/10/1988	-	206,94	ZONA B (206,94)
		8/4/1991	Cambio intestazione quota	26/11/1987			
		18/7/1991	Approvazione piano sviluppo	18/7/1991			
		8/2/1993	Trasferimento quota	13/9/1991			
		8/2/1993	Trasferimento quota e nomina r.u.	17/10/1991			
		2/9/1993	Trasferimento quota	1/8/1992			
		2/9/1993	Cambio intestazione quota	4/11/1992			
		3/9/1993	Modifica programma lavoro	3/9/1993			
		29/3/1994	Trasferimento quota	31/12/1993			
		1/8/1994	Cambio intestazione quota	5/5/1994			
		1/8/1994	Proroga termine di inizio produzione	1/8/1994			
		7/3/1997	Trasferimento quota	20/12/1996			
		22/7/1997	Trasferimento quota	9/6/1997			
		29/10/1997	Modifica programma sviluppo	29/10/1997			
3/12/1997	Trasferimento quote	17/10/1997					
13/2/1998	Cambio intestazione	1/1/1998					
26/11/2002	Ampliamento	26/11/2002					
997 CODICE E DENOMINAZIONE DELLA CONCESSIONE	TITOLARI DELLA CONCESSIONE e relative quote di partecipazione (%) ENI (100) (r.u.)	PROVVEDIMENTI CONCERNENTI LA CONCESSIONE		PERIODO DI VIGENZA	SCADENZA	AREA (Kmq)	UBICAZIONE DELLA CONCESSIONE
<b>B.C18.RI</b>		18/10/1988	Conferimento	18/10/1988	-	74,43	ZONA B (74,43)
		9/5/1996	Cambio intestazione	1/1/1996			
		9/5/1996	Cambio intestazione	1/3/1996			
		1/6/1998	Trasferimento titolarità	1/4/1998			
		998 CODICE E DENOMINAZIONE DELLA CONCESSIONE	TITOLARI DELLA CONCESSIONE e relative quote di partecipazione (%) ENI (100) (r.u.)	PROVVEDIMENTI CONCERNENTI LA CONCESSIONE			
<b>F.C 1.AG</b>		23/1/1989	Conferimento	24/5/1987	-	38,26	ZONA F (38,26)
		13/2/1998	Cambio intestazione	1/1/1998			
1000 CODICE E DENOMINAZIONE DELLA CONCESSIONE	TITOLARI DELLA CONCESSIONE e relative quote di partecipazione (%) ENI (75) (r.u.) EDISON (25)	PROVVEDIMENTI CONCERNENTI LA CONCESSIONE		PERIODO DI VIGENZA	SCADENZA	AREA (Kmq)	UBICAZIONE DELLA CONCESSIONE
<b>A.C17.AG</b>		7/4/1989	Conferimento	26/5/1987	-	151,37	ZONA A (151,37)
		8/8/1991	Trasferimento quota	1/7/1989			
		12/5/1992	Cambio intestazione quota	19/6/1991			
		2/9/1993	Trasferimento quota	1/8/1992			
		2/9/1993	Cambio intestazione quota	4/11/1992			
		8/5/1996	Modifica programma sviluppo	8/5/1996			
		10/4/1997	Modifica programma sviluppo	10/4/1997			
		13/2/1998	Cambio intestazione quota	1/1/1998			
		12/2/2004	Intestazione quota	1/12/2003			

**ELENCO DELLE CONCESSIONI DI COLTIVAZIONE ACCORDATE NEL SOTTOFONDO MARINO - Aggiornamento 31/ agosto / 2008**

CODICE E DENOMINAZIONE DELLA CONCESSIONE	TITOLARI DELLA CONCESSIONE e relative quote di partecipazione (%)	PROVVEDIMENTI CONCERNENTI LA CONCESSIONE		PERIODO DI VIGENZA	SCADENZA	AREA (Kmq)	UBICAZIONE DELLA CONCESSIONE
		Data	Natura del provvedimento				
<b>1001</b> <b>A.C18.AG</b>	ENI (100) (r.u.)	18/12/1989 13/2/1998	Conferimento Cambio intestazione	XXXIV - 10 XLII - 3	04/09/2017	155,18	ZONA A (155,18)
<b>1002</b>							
<b>1003</b>							
<b>1004</b>							
<b>1005</b>							
<b>1001</b> <b>A.C18.AG</b>	ENI (100) (r.u.)	16/1/1992 6/10/1992 2/9/1993 2/4/1996	Conferimento Trasferimento quota Cambio intestazione quota Approvazione nuovo programma di esplorazione	XXXVI - 5 XXXVII - 10 XXXVII - 10 XL - 5	27/5/1980 18/3/1992 4/11/1992 2/4/1996	82,21	ZONA B (82,21)
		13/2/1998 12/2/2004	Cambio intestazione quota Intestazione quota	XLII - 3 XLVIII - 3			
<b>1003</b>							
<b>1004</b>							
<b>1005</b>							
<b>1001</b> <b>F.C 2.AG</b>	ENI (100) (r.u.)	19/3/1992 8/8/1994	Conferimento Approvazione progr. svil. definit. e ulter. ric.	XXXVI - 6 XXXVIII - 9	25/05/2020	556,31	ZONA F (556,31)
		13/2/1998	Cambio intestazione	XLII - 3			
<b>1004</b>							
<b>1005</b>							
<b>1001</b> <b>A.C19.PI</b>	ENI (85) (r.u.) MEDOILGAS ITALIA (15)	7/3/1994 14/6/1996 14/6/1996 13/2/1998 5/4/2002 30/6/2005 16/4/2008	Conferimento Trasferimento quota Cambio intestazione quota Cambio intestazione quota Trasferimento quota Trasferimento quota Cambio intestazione quota	XXXVIII - 4 XL - 7 XL - 7 XLII - 3 XLVI - 12 XLIX - 7 LII - 5	30/11/1993 1/1/1996 23/1/1996 1/1/1998 29/11/2001 26/4/2005 12/2/2008	219,46	ZONA A (219,46)
<b>1005</b>							
<b>1001</b> <b>A.C20.AG</b>	ENI (100) (r.u.)	7/3/1994 13/2/1998	Conferimento Cambio intestazione	XXXVIII - 4 XLII - 3	07/03/2024	99,42	ZONA A (99,42)

**ELENCO DELLE CONCESSIONI DI COLTIVAZIONE ACCORDATE NEL SOTTOFONDO MARINO - Aggiornamento 31/ agosto / 2008**

1006	CODICE E DENOMINAZIONE DELLA CONCESSIONE	TITOLARI DELLA CONCESSIONE e relative quote di partecipazione (%)	PROVVEDIMENTI CONCERNENTI LA CONCESSIONE		PERIODO DI VIGENZA	SCADENZA	AREA (Kmq)	UBICAZIONE DELLA CONCESSIONE				
			Data	Natura del provvedimento								
<b>A.C21.AG</b>		ENI (51) (r.u.) EDISON (49)	9/11/1994	Decorrenza	-	09/11/2024	99,84	ZONA A (99,84)				
			13/2/1998	Conferimento								
			27/11/2003	Cambio intestazione quota								
				Approvazione nuovo programma lavoro								
			12/2/2004	Intestazione quota	1/12/2003	XLVIII - 3						
<b>1007</b>	CODICE E DENOMINAZIONE DELLA CONCESSIONE	TITOLARI DELLA CONCESSIONE e relative quote di partecipazione (%)	PROVVEDIMENTI CONCERNENTI LA CONCESSIONE		PERIODO DI VIGENZA	SCADENZA	AREA (Kmq)	UBICAZIONE DELLA CONCESSIONE				
			Data	Natura del provvedimento								
			9/11/1994	Decorrenza					-	09/11/2024	82,88	ZONA B (82,88)
			13/2/1998	Conferimento								
7/12/1999	Cambio intestazione quota											
12/2/2004	Modifica programma sviluppo											
				Intestazione quota	1/12/2003	XLVIII - 3						
<b>1008</b>	CODICE E DENOMINAZIONE DELLA CONCESSIONE	TITOLARI DELLA CONCESSIONE e relative quote di partecipazione (%)	PROVVEDIMENTI CONCERNENTI LA CONCESSIONE		PERIODO DI VIGENZA	SCADENZA	AREA (Kmq)	UBICAZIONE DELLA CONCESSIONE				
			Data	Natura del provvedimento								
			5/10/1996	Decorrenza					-	26/05/2011	56,41	ZONA A (56,41)
			13/2/1998	Unificazione								
4/7/2001	Cambio intestazione											
	Approvazione nuovo programma di sviluppo e ricerca											
			7/7/2006	Proroga	26/5/2006	L - 8						
<b>1009</b>	CODICE E DENOMINAZIONE DELLA CONCESSIONE	TITOLARI DELLA CONCESSIONE e relative quote di partecipazione (%)	PROVVEDIMENTI CONCERNENTI LA CONCESSIONE		PERIODO DI VIGENZA	SCADENZA	AREA (Kmq)	UBICAZIONE DELLA CONCESSIONE				
			Data	Natura del provvedimento								
			18/9/1997	Decorrenza					-	01/01/2017	142,75	ZONA A (142,75)
				Attribuzione								
<b>1010</b>	CODICE E DENOMINAZIONE DELLA CONCESSIONE	TITOLARI DELLA CONCESSIONE e relative quote di partecipazione (%)	PROVVEDIMENTI CONCERNENTI LA CONCESSIONE		PERIODO DI VIGENZA	SCADENZA	AREA (Kmq)	UBICAZIONE DELLA CONCESSIONE				
			Data	Natura del provvedimento								
			18/9/1997	Decorrenza					-	01/01/2017	71,28	ZONA A (71,28)
				Attribuzione								
<b>1011</b>	CODICE E DENOMINAZIONE DELLA CONCESSIONE	TITOLARI DELLA CONCESSIONE e relative quote di partecipazione (%)	PROVVEDIMENTI CONCERNENTI LA CONCESSIONE		PERIODO DI VIGENZA	SCADENZA	AREA (Kmq)	UBICAZIONE DELLA CONCESSIONE				
			Data	Natura del provvedimento								
			15/6/1998	Decorrenza					-	01/01/2017	4,86	ZONA A (4,86)
				Attribuzione								
<b>1012</b>	CODICE E DENOMINAZIONE DELLA CONCESSIONE	TITOLARI DELLA CONCESSIONE e relative quote di partecipazione (%)	PROVVEDIMENTI CONCERNENTI LA CONCESSIONE		PERIODO DI VIGENZA	SCADENZA	AREA (Kmq)	UBICAZIONE DELLA CONCESSIONE				
			Data	Natura del provvedimento								
			18/6/1998	Decorrenza					-	01/01/2017	25,88	ZONA A (25,88)
				Attribuzione								



**ELENCO DELLE CONCESSIONI DI COLTIVAZIONE ACCORDATE NEL SOTTOFONDO MARINO - Aggiornamento 31/ agosto / 2008**

<b>1013</b>	<b>CODICE E DENOMINAZIONE DELLA CONCESSIONE</b>	TITOLARI DELLA CONCESSIONE e relative quote di partecipazione (%)	PROVVEDIMENTI CONCERNENTI LA CONCESSIONE	PERIODO DI VIGENZA	SCADENZA	AREA (Kmq)	UBICAZIONE DELLA CONCESSIONE
	<b>A.C26.EA</b>	ENI (100) (r.u.)	Data 18/6/1998 Natura del provvedimento Attribuzione Decorrenza 1/1/1997 XLI - 6	-	01/01/2017	131,25	ZONA A (131,25)
<b>1014</b>	<b>CODICE E DENOMINAZIONE DELLA CONCESSIONE</b>	TITOLARI DELLA CONCESSIONE e relative quote di partecipazione (%)	PROVVEDIMENTI CONCERNENTI LA CONCESSIONE	PERIODO DI VIGENZA	SCADENZA	AREA (Kmq)	UBICAZIONE DELLA CONCESSIONE
	<b>A.C27.EA</b>	ENI (100) (r.u.)	Data 18/6/1998 Natura del provvedimento Attribuzione Decorrenza 1/1/1997 XLII - 6	-	01/01/2017	110	ZONA A (95) EMILIA ROMAGNA (15)
<b>1015</b>	<b>CODICE E DENOMINAZIONE DELLA CONCESSIONE</b>	TITOLARI DELLA CONCESSIONE e relative quote di partecipazione (%)	PROVVEDIMENTI CONCERNENTI LA CONCESSIONE	PERIODO DI VIGENZA	SCADENZA	AREA (Kmq)	UBICAZIONE DELLA CONCESSIONE
	<b>A.C28.EA</b>	ENI (100) (r.u.)	Data 18/6/1998 Natura del provvedimento Attribuzione Decorrenza 1/1/1997 XLII - 6	-	01/01/2017	76,42	ZONA A (76,42)
<b>1016</b>	<b>CODICE E DENOMINAZIONE DELLA CONCESSIONE</b>	TITOLARI DELLA CONCESSIONE e relative quote di partecipazione (%)	PROVVEDIMENTI CONCERNENTI LA CONCESSIONE	PERIODO DI VIGENZA	SCADENZA	AREA (Kmq)	UBICAZIONE DELLA CONCESSIONE
	<b>A.C29.EA</b>	ENI (100) (r.u.)	Data 18/6/1998 Natura del provvedimento Attribuzione Decorrenza 1/1/1997 XLII - 6	-	01/01/2017	81,85	ZONA A (81,85)
<b>1017</b>	<b>CODICE E DENOMINAZIONE DELLA CONCESSIONE</b>	TITOLARI DELLA CONCESSIONE e relative quote di partecipazione (%)	PROVVEDIMENTI CONCERNENTI LA CONCESSIONE	PERIODO DI VIGENZA	SCADENZA	AREA (Kmq)	UBICAZIONE DELLA CONCESSIONE
	<b>A.C30.EA</b>	ENI (100) (r.u.)	Data 18/6/1998 Natura del provvedimento Attribuzione Decorrenza 1/1/1997 XLII - 6	-	01/01/2017	114,37	ZONA A (114,37)
<b>1018</b>	<b>CODICE E DENOMINAZIONE DELLA CONCESSIONE</b>	TITOLARI DELLA CONCESSIONE e relative quote di partecipazione (%)	PROVVEDIMENTI CONCERNENTI LA CONCESSIONE	PERIODO DI VIGENZA	SCADENZA	AREA (Kmq)	UBICAZIONE DELLA CONCESSIONE
	<b>A.C31.EA</b>	ENI (100) (r.u.)	Data 18/6/1998 Natura del provvedimento Attribuzione Decorrenza 1/1/1997 XLII - 6	-	01/01/2017	82,19	ZONA A (82,19)
<b>1019</b>	<b>CODICE E DENOMINAZIONE DELLA CONCESSIONE</b>	TITOLARI DELLA CONCESSIONE e relative quote di partecipazione (%)	PROVVEDIMENTI CONCERNENTI LA CONCESSIONE	PERIODO DI VIGENZA	SCADENZA	AREA (Kmq)	UBICAZIONE DELLA CONCESSIONE
	<b>A.C32.AG</b>	ENI (100) (r.u.)	Data 16/2/1999 4/7/2001 Natura del provvedimento Approvazione nuovo programma di ricerca Decorrenza 30/11/1994 4/7/2001 XLIII - 3 XLV - 8	-	30/11/2024	190,04	ZONA A (190,04)

**ELENCO DELLE CONCESSIONI DI COLTIVAZIONE ACCORDATE NEL SOTTOFONDO MARINO - Aggiornamento 31/ agosto / 2008**

1020	CODICE E DENOMINAZIONE DELLA CONCESSIONE	TITOLARI DELLA CONCESSIONE e relative quote di partecipazione (%) ENI (100) (r.u.)	PROVVEDIMENTI CONCERNENTI LA CONCESSIONE		PERIODO DI VIGENZA	SCADENZA	AREA (Kmq)	UBICAZIONE DELLA CONCESSIONE		
			Data	Natura del provvedimento Conferimento					Decorrenza	BUIG
<b>B.C22.AG</b>			2/2/2000	1/10/1994	-	01/10/2014	76,63	ZONA B (76,63)		
<b>1021</b>										
A.C33.AG	CODICE E DENOMINAZIONE DELLA CONCESSIONE	TITOLARI DELLA CONCESSIONE e relative quote di partecipazione (%) ENI (100) (r.u.)	PROVVEDIMENTI CONCERNENTI LA CONCESSIONE		PERIODO DI VIGENZA	SCADENZA	AREA (Kmq)	UBICAZIONE DELLA CONCESSIONE		
			Data	Natura del provvedimento					Decorrenza	BUIG
			16/11/2000	Conferimento					26/1/1996	XLIV - 12
			31/7/2001	Riduzione	31/7/2001	XLV - 10				
			12/1/2004	Riduzione	12/1/2004	XLVIII - 2		ZONA A (78,4)		
1022	CODICE E DENOMINAZIONE DELLA CONCESSIONE	TITOLARI DELLA CONCESSIONE e relative quote di partecipazione (%) ENI (100) (r.u.)	PROVVEDIMENTI CONCERNENTI LA CONCESSIONE		PERIODO DI VIGENZA	SCADENZA	AREA (Kmq)	UBICAZIONE DELLA CONCESSIONE		
			Data	Natura del provvedimento Conferimento					Decorrenza	BUIG
<b>A.C34.AG</b>			7/7/2006	19/6/2004	-	19/06/2024	147,3	ZONA A (147,3)		

**ELENCO DELLE CONCESSIONI DI STOCCAGGIO ACCORDATE NELLA TERRAFERMA - Aggiornamento 31/agosto/2008**

**CONCESSIONI DI STOCCAGGIO ACCORDATE NELLA TERRAFERMA**

Legge 26 aprile 1974, n. 170 e Decreto Legislativo 25 novembre 1996, n. 625

Nella terraferma sono vigenti n. 12 CONCESSIONI DI STOCCAGGIO per complessivi 809,19 Km<sup>2</sup>

Regione	Numero concessioni	Superficie (Km <sup>2</sup> )
ABRUZZO	2	101,17
EMILIA ROMAGNA	4	336,25
LOMBARDIA	5	276,82
MOLISE	0	6,00
VENETO	1	88,95

Nota:

Nel caso di titoli afferenti a due o più regioni limitime, a ciascuna di tali regioni viene attribuita la parte di area del titolo minerario ad essa afferente e l'unità mineraria viene attribuita alla regione cui compete la parte maggiore dell'area del titolo medesimo

**ELENCO DELLE CONCESSIONI DI STOCCAGGIO ACCORDATE NELLA TERRAFERMA - Aggiornamento 31/agosto/2008**

<b>2794</b>	<b>CODICE E DENOMINAZIONE DELLA CONCESSIONE</b> <b>CELLINO STOCCAGGIO</b>	<b>TITOLARI DELLA CONCESSIONE e relative quote di partecipazione (%)</b> EDISON STOCCAGGIO (100) (r.u.)	<b>PROVVEDIMENTI CONCERNENTI LA CONCESSIONE</b> Data 10/12/1984 16/7/1985 20/11/1987 22/4/1991 12/5/1992 2/9/1993 2/9/1993 27/9/2001 23/11/2004 Natura del provvedimento Conferimento Cambio intestazione Modifica programma lavoro Trasferimento titolarità Cambio intestazione Trasferimento titolarità Cambio intestazione Conferma Trasferimento	<b>PERIODO DI VIGENZA</b> - - - - - - - - - -	<b>SCADENZA</b> 10/12/2014	<b>AREA (Kmq)</b> 30,3786	<b>UBICAZIONE DELLA CONCESSIONE</b> ABRUZZO (30,3786) Teramo
<b>2810</b>	<b>CODICE E DENOMINAZIONE DELLA CONCESSIONE</b> <b>FIUME TRESTE STOCCAGGIO</b>	<b>TITOLARI DELLA CONCESSIONE e relative quote di partecipazione (%)</b> STOGIT (100) (r.u.)	<b>PROVVEDIMENTI CONCERNENTI LA CONCESSIONE</b> Data 14/6/1982 27/2/1991 13/2/1998 11/2/2002 11/2/2002 22/2/2002 Natura del provvedimento Conferimento Modifica programma lavoro Cambio intestazione Dellimitazione area Conferma Cambio intestazione	<b>PERIODO DI VIGENZA</b> - - - - - -	<b>SCADENZA</b> 14/06/2012	<b>AREA (Kmq)</b> 76,79	<b>UBICAZIONE DELLA CONCESSIONE</b> ABRUZZO (70,79) Chieti MOLISE (6) Campobasso
<b>2813</b>	<b>CODICE E DENOMINAZIONE DELLA CONCESSIONE</b> <b>SETTALA STOCCAGGIO</b>	<b>TITOLARI DELLA CONCESSIONE e relative quote di partecipazione (%)</b> STOGIT (100) (r.u.)	<b>PROVVEDIMENTI CONCERNENTI LA CONCESSIONE</b> Data 5/5/1999 15/10/2001 22/2/2002 Natura del provvedimento Attribuzione Conferma Cambio intestazione	<b>PERIODO DI VIGENZA</b> - - -	<b>SCADENZA</b> 01/01/2017	<b>AREA (Kmq)</b> 50,73	<b>UBICAZIONE DELLA CONCESSIONE</b> LOMBARDIA (50,73) Lodi Milano
<b>2814</b>	<b>CODICE E DENOMINAZIONE DELLA CONCESSIONE</b> <b>COLLALTO STOCCAGGIO</b>	<b>TITOLARI DELLA CONCESSIONE e relative quote di partecipazione (%)</b> EDISON STOCCAGGIO (100) (r.u.)	<b>PROVVEDIMENTI CONCERNENTI LA CONCESSIONE</b> Data 16/6/1994 27/9/2001 23/11/2004 Natura del provvedimento Conferimento Conferma Trasferimento	<b>PERIODO DI VIGENZA</b> - - -	<b>SCADENZA</b> 16/06/2024	<b>AREA (Kmq)</b> 88,95	<b>UBICAZIONE DELLA CONCESSIONE</b> VENETO (88,95) Treviso
<b>2892</b>	<b>CODICE E DENOMINAZIONE DELLA CONCESSIONE</b> <b>CORTEMAGGIORE STOCCAGGIO</b>	<b>TITOLARI DELLA CONCESSIONE e relative quote di partecipazione (%)</b> STOGIT (100) (r.u.)	<b>PROVVEDIMENTI CONCERNENTI LA CONCESSIONE</b> Data 5/5/1999 15/10/2001 22/2/2002 Natura del provvedimento Attribuzione Conferma Cambio intestazione	<b>PERIODO DI VIGENZA</b> - - -	<b>SCADENZA</b> 01/01/2017	<b>AREA (Kmq)</b> 81,61	<b>UBICAZIONE DELLA CONCESSIONE</b> EMILIA ROMAGNA (81,61) Parma Piacenza

**ELENCO DELLE CONCESSIONI DI STOCCAGGIO ACCORDATE NELLA TERRAFERMA - Aggiornamento 31/agosto/2008**

<b>2896</b>	CODICE E DENOMINAZIONE DELLA CONCESSIONE <b>RIPALTA STOCCAGGIO</b>	TITOLARI DELLA CONCESSIONE e relative quote di partecipazione (%) STOGIT (100) (r.u.)	PROVVEDIMENTI CONCERNENTI LA CONCESSIONE Data 5/5/1999 27/9/2001 22/2/2002 Natura del provvedimento Attribuzione Conferma Cambio intestazione	Decorrenza 1/1/1997 27/9/2001 31/10/2001	BUIG XLIII - 6 XLV - 10 XLVI - 3	PERIODO DI VIGENZA -	SCADENZA 01/01/2017	AREA (Kmq) 62,96	UBICAZIONE DELLA CONCESSIONE LOMBARDIA (62,96) Cremona
<b>2903</b>	CODICE E DENOMINAZIONE DELLA CONCESSIONE <b>BRUGHERIO STOCCAGGIO</b>	TITOLARI DELLA CONCESSIONE e relative quote di partecipazione (%) STOGIT (100) (r.u.)	PROVVEDIMENTI CONCERNENTI LA CONCESSIONE Data 5/5/1999 27/9/2001 22/2/2002 Natura del provvedimento Attribuzione Conferma Cambio intestazione	Decorrenza 1/1/1997 27/9/2001 31/10/2001	BUIG XLIII - 6 XLV - 10 XLVI - 3	PERIODO DI VIGENZA -	SCADENZA 01/01/2017	AREA (Kmq) 57,85	UBICAZIONE DELLA CONCESSIONE LOMBARDIA (57,85) Milano
<b>2907</b>	CODICE E DENOMINAZIONE DELLA CONCESSIONE <b>MINERBIO STOCCAGGIO</b>	TITOLARI DELLA CONCESSIONE e relative quote di partecipazione (%) STOGIT (100) (r.u.)	PROVVEDIMENTI CONCERNENTI LA CONCESSIONE Data 5/5/1999 27/9/2001 22/2/2002 Natura del provvedimento Attribuzione Conferma Cambio intestazione	Decorrenza 1/1/1997 27/9/2001 31/10/2001	BUIG XLIII - 6 XLV - 10 XLVI - 3	PERIODO DI VIGENZA -	SCADENZA 01/01/2017	AREA (Kmq) 68,61	UBICAZIONE DELLA CONCESSIONE EMILIA ROMAGNA (68,61) Bologna
<b>2912</b>	CODICE E DENOMINAZIONE DELLA CONCESSIONE <b>SERGNANO STOCCAGGIO</b>	TITOLARI DELLA CONCESSIONE e relative quote di partecipazione (%) STOGIT (100) (r.u.)	PROVVEDIMENTI CONCERNENTI LA CONCESSIONE Data 5/5/1999 15/10/2001 22/2/2002 Natura del provvedimento Attribuzione Conferma Cambio intestazione	Decorrenza 1/1/1997 15/10/2001 31/10/2001	BUIG XLIII - 6 XLV - 11 XLVI - 3	PERIODO DI VIGENZA -	SCADENZA 01/01/2017	AREA (Kmq) 42,31	UBICAZIONE DELLA CONCESSIONE LOMBARDIA (42,31) Bergamo Cremona
<b>2921</b>	CODICE E DENOMINAZIONE DELLA CONCESSIONE <b>SABBIONCELLO STOCCAGGIO</b>	TITOLARI DELLA CONCESSIONE e relative quote di partecipazione (%) STOGIT (100) (r.u.)	PROVVEDIMENTI CONCERNENTI LA CONCESSIONE Data 5/5/1999 15/10/2001 22/2/2002 Natura del provvedimento Attribuzione Ridenominazione e conferma Cambio intestazione	Decorrenza 1/1/1997 15/10/2001 31/10/2001	BUIG XLIII - 6 XLV - 11 XLVI - 3	PERIODO DI VIGENZA -	SCADENZA 01/01/2017	AREA (Kmq) 100,15	UBICAZIONE DELLA CONCESSIONE EMILIA ROMAGNA (100,15) Ferrara
<b>2922</b>	CODICE E DENOMINAZIONE DELLA CONCESSIONE <b>ALFONSINE STOCCAGGIO</b>	TITOLARI DELLA CONCESSIONE e relative quote di partecipazione (%) STOGIT (100) (r.u.)	PROVVEDIMENTI CONCERNENTI LA CONCESSIONE Data 4/8/1999 27/9/2001 22/2/2002 Natura del provvedimento Attribuzione Conferma Cambio intestazione	Decorrenza 1/1/1997 27/9/2001 31/10/2001	BUIG XLIII - 9 XLV - 10 XLVI - 3	PERIODO DI VIGENZA -	SCADENZA 01/01/2017	AREA (Kmq) 85,88	UBICAZIONE DELLA CONCESSIONE EMILIA ROMAGNA (85,88) Ravenna
<b>2923</b>	CODICE E DENOMINAZIONE DELLA CONCESSIONE <b>BORDOLANO STOCCAGGIO</b>	TITOLARI DELLA CONCESSIONE e relative quote di partecipazione (%) STOGIT (100) (r.u.)	PROVVEDIMENTI CONCERNENTI LA CONCESSIONE Data 6/11/2001 20/6/2003 Natura del provvedimento Conferimento Cambio intestazione	Decorrenza 6/11/2001 7/3/2003	BUIG XLV - 12 XLIX - 6	PERIODO DI VIGENZA -	SCADENZA 06/11/2021	AREA (Kmq) 62,97	UBICAZIONE DELLA CONCESSIONE LOMBARDIA (62,97) Cremona Brescia

**ELENCO DEI PERMESSI DI RICERCA DI RISORSE GEOTERMICHE ACCORDATI NELLA TERRAFERMA - Aggiornamento 31/agosto/2008**

**PERMESSI DI RICERCA DI RISORSE GEOTERMICHE ACCORDATI NELLA TERRAFERMA**

Legge 9 dicembre 1986, n. 896

Nella terraferma sono vigenti n. 5 PERMESSI DI RICERCA DI RISORSE GEOTERMICHE per complessivi 69,39 Km<sup>2</sup>

Regione	Numero permessi	Superficie (Km <sup>2</sup> )
TOSCANA	4	66,99
VENETO	1	2,40

Nota:  
Nel caso di titoli afferenti a due o più regioni limitime, a ciascuna di tali regioni viene attribuita la parte di area del titolo minerario ad essa afferente e l'unità mineraria viene attribuita alla regione cui compete la parte maggiore dell'area del titolo medesimo

**ELENCO DEI PERMESSI DI RICERCA DI RISORSE GEOTERMICHE ACCORDATI NELLA TERRAFERMA - Aggiornamento 31/agosto/2008**

<b>30</b>	<b>CODICE E DENOMINAZIONE DEL PERMESSO</b> <b>LA FABBRICA</b>	<b>TITOLARI DEL PERMESSO</b> e relative quote di partecipazione (%) BRIGHENTI GABRIELE AZIENDA AGRICOLA (100) (r.u.)	<b>PROVEDIMENTI CONCERNENTI IL PERMESSO</b> Data 7/5/1998 Natura del provvedimento Conferimento	<b>PERIODO DI VIGENZA</b> Decorrenza 7/5/1998 XLII - 6	<b>SCADENZA</b> 07/05/2002	<b>AREA (Kmq)</b> 2,4	<b>UBICAZIONE DEL PERMESSO</b> VENETO (2,4) Venezia
<b>31</b>	<b>CODICE E DENOMINAZIONE DEL PERMESSO</b> <b>MACCHIA AL TORO</b>	<b>TITOLARI DEL PERMESSO</b> e relative quote di partecipazione (%) ERGA (100) (r.u.)	<b>PROVEDIMENTI CONCERNENTI IL PERMESSO</b> Data 27/5/1998 10/3/2000 24/5/2002 Natura del provvedimento Conferimento Trasferimento Proroga	<b>PERIODO DI VIGENZA</b> Decorrenza 27/5/1998 1/10/1999 27/5/2002 XLII - 6 XLIV - 5 XLVI - 8	<b>SCADENZA</b> 27/05/2004	<b>AREA (Kmq)</b> 25,11	<b>UBICAZIONE DEL PERMESSO</b> TOSCANA (25,11) Grosseto
<b>32</b>	<b>CODICE E DENOMINAZIONE DEL PERMESSO</b> <b>MONTECASTELLI</b>	<b>TITOLARI DEL PERMESSO</b> e relative quote di partecipazione (%) ENEL GREEN POWER (100) (r.u.)	<b>PROVEDIMENTI CONCERNENTI IL PERMESSO</b> Data 22/7/2002 Natura del provvedimento Conferimento	<b>PERIODO DI VIGENZA</b> Decorrenza 22/7/2002 XLVI - 11	<b>SCADENZA</b> 22/07/2006	<b>AREA (Kmq)</b> 27,56	<b>UBICAZIONE DEL PERMESSO</b> TOSCANA (27,56) Siena Pisa
<b>33</b>	<b>CODICE E DENOMINAZIONE DEL PERMESSO</b> <b>CAPALLE</b>	<b>TITOLARI DEL PERMESSO</b> e relative quote di partecipazione (%) COMUNE DI CAMPI BISENZIO (100) (r.u.)	<b>PROVEDIMENTI CONCERNENTI IL PERMESSO</b> Data 28/9/2004 Natura del provvedimento Conferimento	<b>PERIODO DI VIGENZA</b> Decorrenza 28/9/2004 XLIX - 2	<b>SCADENZA</b>	<b>AREA (Kmq)</b> 4,5	<b>UBICAZIONE DEL PERMESSO</b> TOSCANA (4,5) Firenze
<b>34</b>	<b>CODICE E DENOMINAZIONE DEL PERMESSO</b> <b>MEZZANA</b>	<b>TITOLARI DEL PERMESSO</b> e relative quote di partecipazione (%) COMUNE DI PRATO (100) (r.u.)	<b>PROVEDIMENTI CONCERNENTI IL PERMESSO</b> Data 28/9/2004 Natura del provvedimento Conferimento	<b>PERIODO DI VIGENZA</b> Decorrenza 28/9/2004 XLIX - 2	<b>SCADENZA</b>	<b>AREA (Kmq)</b> 9,82	<b>UBICAZIONE DEL PERMESSO</b> TOSCANA (9,82) Firenze

**ELENCO DELLE CONCESSIONI DI COLTIVAZIONE DI RISORSE GEOTERMICHE ACCORDATE NELLA TERRAFERMA - Aggiornamento 31/agosto/2008**

**CONCESSIONI DI COLTIVAZIONE DI RISORSE GEOTERMICHE ACCORDATE NELLA TERRAFERMA**

Legge 9 dicembre 1986, n. 896

Nella terraferma sono vigenti n. 15 CONCESSIONI DI COLTIVAZIONE DI RISORSE GEOTERMICHE per complessivi 760,76 Km<sup>2</sup>

Regione	Numero concessioni	Superficie (Km <sup>2</sup> )
EMILIA ROMAGNA	1	31,72
LAZIO	4	194,17
TOSCANA	8	492,95
UMBRIA	1	39,40
VENETO	1	2,52

Nota:

Nel caso di titoli afferenti a due o più regioni limitime, a ciascuna di tali regioni viene attribuita la parte di area del titolo minerario ad essa afferente e l'unità mineraria viene attribuita alla regione cui compete la parte maggiore dell'area del titolo medesimo





**ELENCO DELLE CONCESSIONI DI COLTIVAZIONE DI RISORSE GEOTERMICHE ACCORDATE NELLA TERRAFERMA - Aggiornamento 31/agosto/2008**

<b>19</b>	<b>CODICE E DENOMINAZIONE DELLA CONCESSIONE</b> <b>VALENTANO</b>	TITOLARI DELLA CONCESSIONE e relative quote di partecipazione (%) ERGA (100) (r.u.)	PROVVEDIMENTI CONCERNENTI LA CONCESSIONE Data 9/10/1986 26/2/1993 3/4/1994 Natura del provvedimento Conferimento Trasferimento quota Classificazione conferma e ripermetrizzazione 9/10/1995 10/3/2000 Ampliamento Trasferimento	Decorrenza 9/10/1986 7/7/1992 3/4/1994 XXXIX - 11 XLIV - 5	BUIG XLVII - XXXVII - 9 XXXVIII - 4	PERIODO DI VIGENZA -	SCADENZA 09/10/2011	AREA (Kmq) 111,15	UBICAZIONE DELLA CONCESSIONE LAZIO (111,15) Viterbo
<b>20</b>	<b>CODICE E DENOMINAZIONE DELLA CONCESSIONE</b> <b>TORRE ALFINA</b>	TITOLARI DELLA CONCESSIONE e relative quote di partecipazione (%) ERGA (100) (r.u.)	PROVVEDIMENTI CONCERNENTI LA CONCESSIONE Data 7/3/1991 26/8/1996 10/3/2000 Natura del provvedimento Conferimento Modifica programma lavoro Trasferimento	Decorrenza 30/12/1988 26/8/1996 1/10/1999 XXXV - 8 XL - 9 XLIV - 5	BUIG XXXVI - 4 XXXVIII - 11 XLIV - 5	PERIODO DI VIGENZA -	SCADENZA 30/12/2013	AREA (Kmq) 58,63	UBICAZIONE DELLA CONCESSIONE UMBRIA (39,4) Terni LAZIO (19,23) Viterbo
<b>21</b>	<b>CODICE E DENOMINAZIONE DELLA CONCESSIONE</b> <b>CANNETO</b>	TITOLARI DELLA CONCESSIONE e relative quote di partecipazione (%) ERGA (100) (r.u.)	PROVVEDIMENTI CONCERNENTI LA CONCESSIONE Data 1/8/1991 21/10/1994 10/3/2000 Natura del provvedimento Conferimento Ripermetrizzazione Trasferimento	Decorrenza 9/7/1990 7/3/1994 1/10/1999 XXXVI - 4 XXXVIII - 11 XLIV - 5	BUIG XXXVI - 4 XXXVIII - 11 XLIV - 5	PERIODO DI VIGENZA -	SCADENZA 09/07/2020	AREA (Kmq) 52,74	UBICAZIONE DELLA CONCESSIONE TOSCANA (52,74) Pisa
<b>22</b>	<b>CODICE E DENOMINAZIONE DELLA CONCESSIONE</b> <b>LARDERELLO</b>	TITOLARI DELLA CONCESSIONE e relative quote di partecipazione (%) ENEL GREEN POWER (100) (r.u.)	PROVVEDIMENTI CONCERNENTI LA CONCESSIONE Data 7/3/1994 10/3/2000 19/10/2004 Natura del provvedimento Classificazione unificazione e ripermetrizzazione Trasferimento Modifica programma lavoro	Decorrenza 7/3/1994 1/10/1999 19/10/2004 XXXVIII - 4 XLIV - 5 XLIX - 2	BUIG XXXVIII - 4 XLIV - 5 XLIX - 2	PERIODO DI VIGENZA -	SCADENZA 07/03/2024	AREA (Kmq) 82,74	UBICAZIONE DELLA CONCESSIONE TOSCANA (82,74) Siena Pisa
<b>23</b>	<b>CODICE E DENOMINAZIONE DELLA CONCESSIONE</b> <b>LUSTIGNANO</b>	TITOLARI DELLA CONCESSIONE e relative quote di partecipazione (%) ERGA (100) (r.u.)	PROVVEDIMENTI CONCERNENTI LA CONCESSIONE Data 7/3/1994 10/3/2000 Natura del provvedimento Classificazione unificazione e ripermetrizzazione Trasferimento	Decorrenza 7/3/1994 1/10/1999 1/10/1999 XXXVIII - 4 XLIV - 5	BUIG XXXVIII - 4 XLIV - 5	PERIODO DI VIGENZA -	SCADENZA 07/03/2024	AREA (Kmq) 77,85	UBICAZIONE DELLA CONCESSIONE TOSCANA (77,85) Siena Grosseto Pisa
<b>24</b>	<b>CODICE E DENOMINAZIONE DELLA CONCESSIONE</b> <b>BORGO PANTANO</b>	TITOLARI DELLA CONCESSIONE e relative quote di partecipazione (%) ERSAL (60) (r.u.) ALBANI VINCENZO E RUGGERI ITALIANA (40)	PROVVEDIMENTI CONCERNENTI LA CONCESSIONE Data 7/3/1994 Natura del provvedimento Classificazione e conferimento	Decorrenza 7/3/1994 XXXVIII - 4	BUIG XXXVIII - 4	PERIODO DI VIGENZA -	SCADENZA 07/03/2024	AREA (Kmq) 2,55	UBICAZIONE DELLA CONCESSIONE LAZIO (2,55) Roma

**ELENCO DELLE CONCESSIONI DI COLTIVAZIONE DI RISORSE GEOTERMICHE ACCORDATE NELLA TERRAFERMA - Aggiornamento 31/agosto/2008**

<b>25</b> CODICE E DENOMINAZIONE DELLA CONCESSIONE <b>MARTA</b>	TITOLARI DELLA CONCESSIONE e relative quote di partecipazione (%) ERGA (100) (r.u.)	PROVVEDIMENTI CONCERNENTI LA CONCESSIONE		PERIODO DI VIGENZA	SCADENZA	AREA (Kmq)	UBICAZIONE DELLA CONCESSIONE
		Data	Decorrenza				
		30/12/1994	30/12/1994				
		19/2/1998	19/2/1998				
		Natura del provvedimento	Decorrenza				
		Classificazione e conferimento	30/12/1994	XXXIX - 1	30/12/2014	40,82	LAZIO (40,82)
		Proroga termine esecuzione e programma lavori	19/2/1998	XLII - 3			Viterbo
		Trasferimento	1/10/1999	XLIV - 5			
<b>26</b> CODICE E DENOMINAZIONE DELLA CONCESSIONE <b>TRAVALE</b>	TITOLARI DELLA CONCESSIONE e relative quote di partecipazione (%) ERGA (100) (r.u.)	PROVVEDIMENTI CONCERNENTI LA CONCESSIONE		PERIODO DI VIGENZA	SCADENZA	AREA (Kmq)	UBICAZIONE DELLA CONCESSIONE
		Data	Decorrenza				
		30/12/1994	30/12/1994				
		10/3/2000	1/10/1999				
		Natura del provvedimento	Decorrenza				
		Classificazione unificazione e riperimetrazione	30/12/1994	XXXIX - 1	30/12/2024	85,39	TOSCANA (85,39)
		Trasferimento	1/10/1999	XLIV - 5			Pisa Grosseto Siena
<b>27</b> CODICE E DENOMINAZIONE DELLA CONCESSIONE <b>CESANO</b>	TITOLARI DELLA CONCESSIONE e relative quote di partecipazione (%) ERGA (100) (r.u.)	PROVVEDIMENTI CONCERNENTI LA CONCESSIONE		PERIODO DI VIGENZA	SCADENZA	AREA (Kmq)	UBICAZIONE DELLA CONCESSIONE
		Data	Decorrenza				
		4/12/1995	27/6/1994				
		10/3/2000	1/10/1999				
		Natura del provvedimento	Decorrenza				
		Classificazione e conferimento	27/6/1994	XL - 1	27/06/2024	20,42	LAZIO (20,42)
		Trasferimento	1/10/1999	XLIV - 5			Roma
<b>28</b> CODICE E DENOMINAZIONE DELLA CONCESSIONE <b>CHTUSDINO</b>	TITOLARI DELLA CONCESSIONE e relative quote di partecipazione (%) ERGA (100) (r.u.)	PROVVEDIMENTI CONCERNENTI LA CONCESSIONE		PERIODO DI VIGENZA	SCADENZA	AREA (Kmq)	UBICAZIONE DELLA CONCESSIONE
		Data	Decorrenza				
		29/1/1999	3/1/1999				
		10/3/2000	1/10/1999				
		Natura del provvedimento	Decorrenza				
		Classificazione e conferimento	3/1/1999	XLIII - 3	03/01/2029	45,2	TOSCANA (45,2)
		Trasferimento	1/10/1999	XLIV - 5			Siena Grosseto
		Modifica programma lavoro	1/10/2001	XLV - 11			

**ELENCO DELLE DITTE TITOLARI, RAPPRESENTANTI UNICHE E CONTITOLARI DI TITOLI MINERARI PER LA RICERCA E LA COLTIVAZIONE DI IDROCARBURI E DI RISORSE GEOTERMICHE**

**Aggiornamento 31/agosto/2008**

**ALBANI VINCENZO E RUGGERI ITALIANA**

S.a.S., (c.f. n. 0078840080) con sede in Civitavecchia (RM) località Borgo Pantano, S. Agostino, Via Fontanetta (C.A.P. 00053).

**TITOLI IN CUI LA DITTA E' PRESENTE**

CONCESSIONI DI COLTIVAZIONE DI RISORSE GEOTERMICHE IN TERRAFERMA		
	Numero titoli	Superficie pro-quota (Kmq)
Contitolare	1	1,02
	BORGIO PANTANO	
Total	1	1,02

Compressivamente ALBANI VINCENZO E RUGGERI ITALIANA è presente in 1 titolo per una superficie pro-quota totale di 1,02 Kmq

**JOINT-VENTURES**

ERSAL	
	BORGIO PANTANO

**ALEANNA RESOURCES**

LLC, c.f. n. 01126490778, con sede legale in Delaware (U.S.A.), sede secondaria in Matera, Via XX Settembre, 45 e domicilio eletto in Roma, c/o lo Studio Legale Emanuele Turco, Viale G. Rossini, 9, C.a.p. 00198.

**TITOLI IN CUI LA DITTA E' PRESENTE**

PERMESSI DI RICERCA IN TERRAFERMA		
	Numero titoli	Superficie pro-quota (Kmq)
Unico titolare	1	248,70
	CORTE DEI SIGNORI	
Total	1	248,70

Compressivamente ALEANNA RESOURCES è presente in 1 titolo per una superficie pro-quota totale di 248,7 Kmq

**ALUMIX**

(c.f. n. 08510820585) con sede in Roma, Piazza Marconi, 25

**TITOLI IN CUI LA DITTA E' PRESENTE**

CONCESSIONI DI COLTIVAZIONE NEL SOTTOFONDO MARINO		
	Numero titoli	Superficie pro-quota (Kmq)
Contitolare	1	15,47
	A.C11.AG	
Total	1	15,47

Compressivamente ALUMIX è presente in 1 titolo per una superficie pro-quota totale di 15,47 Kmq

**JOINT-VENTURES**

ENI	
	A.C11.AG

**ASCENT RESOURCES ITALIA**

S.r.l. (c.f. n. 13140670152) con sede legale in Roma, Via Cassia 1020 (C.a.p. 00189) e sede amministrativa in San Donato Milanese, Via Emilia, 20 (C.a.p. 20097).

**TITOLI IN CUI LA DITTA E' PRESENTE**

PERMESSI DI RICERCA IN TERRAFERMA		
	Numero titoli	Superficie pro-quota (Kmq)
Unico titolare	2	827,90
	CENTO BASTIGLIA	
Rappresentante unico	1	143,29
	FIUME ARRONE	
Total	3	971,19

Compressivamente ASCENT RESOURCES ITALIA è presente in 3 titoli per una superficie pro-quota totale di 971,19 Kmq

**JOINT-VENTURES**

ITALMIN EXPLORATION	
	FIUME ARRONE
MEDOILGAS CIVITA	
	FIUME ARRONE

**AUDAX ENERGY**

S.r.l. (c.f. n. 09986991009), con sede in Roma, Via Guerrieri, 5.

**TITOLI IN CUI LA DITTA E' PRESENTE**

PERMESSI DI RICERCA NEL SOTTOFONDO MARINO		
	Numero titoli	Superficie pro-quota (Kmq)
Unico titolare	1	657,19
	G.R15.PU	
Total	1	657,19

Compressivamente AUDAX ENERGY è presente in 1 titolo per una superficie pro-quota totale di 657,19 Kmq

**ELENCO DELLE DITTE - Aggiornamento 31/agosto/2008**

**AZIENDA DEMANIALE DI SALSOMAGGIORE**

(c.f. n. 00153990346) con sede in Salsomaggiore Terme (PR), Via Roma, 9 (C.A.P. 43039)

**TITOLI IN CUI LA DITTA E' PRESENTE**

CONCESSIONI DI COLTIVAZIONE IN TERRAFERMA		
	Numero titoli	Superficie pro-quota (Kmq)
Unico titolare	2	13,91
	SALSOMAGGIORE II SALSOMAGGIORE I	
Total	2	13,91

Compressivamente AZIENDA DEMANIALE DI SALSOMAGGIORE è presente in 2 titoli per una superficie pro-quota totale di 13,91 Kmq

**BG GAS INTERNATIONAL BV FILIALE ITALIANA**

(c.f. n. 03362070967) con sede in Milano, Piazza Cavour, 2 (C.A.P. 20121).

**TITOLI IN CUI LA DITTA E' PRESENTE**

PERMESSI DI RICERCA IN TERRAFERMA		
	Numero titoli	Superficie pro-quota (Kmq)
Contitolare	1	156,98
	VIGEVANO	
Total	1	156,98

Compressivamente BG GAS INTERNATIONAL BV FILIALE ITALIANA è presente in 1 titolo per una superficie pro-quota totale di 156,98 Kmq

**JOINT-VENTURES**

EDISON	VIGEVANO
ENI	VIGEVANO

**BRIGHENTI GABRIELE AZIENDA AGRICOLA**

Azienda Agricola, (c.f. BRGRL58T23D548K) con sede in San Michele al Tagliamento (VE), Via Conciliazione, 162 (C.A.P. 30028)

**TITOLI IN CUI LA DITTA E' PRESENTE**

PERMESSI DI RICERCA DI RISORSE GEOTERMICHE IN TERRAFERMA		
	Numero titoli	Superficie pro-quota (Kmq)
Unico titolare	1	2,40
	LA FABBRICA	
Total	1	2,40

Compressivamente BRIGHENTI GABRIELE AZIENDA AGRICOLA è presente in 1 titolo per una superficie pro-quota totale di 2,4 Kmq

**CH4 LIZZANO**

S.a.s. di Paolo Bonucci & C., (c.f. n. 00671920379) con sede in Lizzano in Belvedere (BO), Via III Novembre, 51 (C.A.P. 40042)

**TITOLI IN CUI LA DITTA E' PRESENTE**

CONCESSIONI DI COLTIVAZIONE IN TERRAFERMA		
	Numero titoli	Superficie pro-quota (Kmq)
Unico titolare	2	3,25
	POZZA GRECCHIA	
Total	2	3,25

Compressivamente CH4 LIZZANO è presente in 2 titoli per una superficie pro-quota totale di 3,25 Kmq

**COMPAGNIA GENERALE IDROCARBURI**

S.r.l. (c.f. n. 08098211009) con sede legale in Roma, Via Cavour, 44 (C.a.p. 00184).

**TITOLI IN CUI LA DITTA E' PRESENTE**

PERMESSI DI RICERCA IN TERRAFERMA		
	Numero titoli	Superficie pro-quota (Kmq)
Contitolare	1	90,08
	CODOGNO	
Total	1	90,08

Compressivamente COMPAGNIA GENERALE IDROCARBURI è presente in 1 titolo per una superficie pro-quota totale di 90,08 Kmq

**JOINT-VENTURES**

EDISON	CODOGNO
SVILUPPO RISORSE NATURALI	CODOGNO

**COMUNE DI CAMPI BISENZIO**

Comune in provincia di Firenze, con sede in Piazza Dante, 36 (C.A.P. 50013)

**TITOLI IN CUI LA DITTA E' PRESENTE**

PERMESSI DI RICERCA DI RISORSE GEOTERMICHE IN TERRAFERMA		
	Numero titoli	Superficie pro-quota (Kmq)
Unico titolare	1	4,50
	CAPALLE	
Total	1	4,50

Compressivamente COMUNE DI CAMPI BISENZIO è presente in 1 titolo per una superficie pro-quota totale di 4,5 Kmq

**ELENCO DELLE DITTE - Aggiornamento 31/agosto/2008**

**COMUNE DI PRATO**

Comune in provincia di Firenze, con sede in Piazza del Comune, 2 (C.A.P. 59100)

**TITOLI IN CUI LA DITTA E' PRESENTE**

PERMESSI DI RICERCA DI RISORSE GEOTERMICHE IN TERRAFERMA		
	Numero titoli	Superficie pro-quota (Kmq)
Unico titolare	1	9,82
	MEZZANA	
Total	1	9,82

Compressivamente COMUNE DI PRATO è presente in 1 titolo per una superficie pro-quota totale di 9,82 Kmq

**CONSUL SERVICE**

S.r.l. (c.f. n. 01348720358) con sede legale in Roma, Via Alberico II, 31 (C.a.p. 00193).

**TITOLI IN CUI LA DITTA E' PRESENTE**

CONCESSIONI DI COLTIVAZIONE IN TERRAFERMA		
	Numero titoli	Superficie pro-quota (Kmq)
Rappresentante unico	1	23,47
	FONTE S. DAMIANO	
Total	1	23,47

Compressivamente CONSUL SERVICE è presente in 1 titolo per una superficie pro-quota totale di 23,47 Kmq

**JOINT-VENTURES**

ITALMIN EXPLORATION	
	FONTE S. DAMIANO

ELENCO DELLE DITTE - Aggiornamento 31/agosto/2008

**EDISON**

S.p.A. (c.f. n. 06722600019) con sede in Milano, Foro Buonaparte, 31 (C.A.P. 20121).

**TITOLI IN CUI LA DITTA E' PRESENTE**

PERMESSI DI RICERCA IN TERRAFERMA		
	Numero titoli	Superficie pro-quota (Kmq)
Rappresentante unico	4	387,34
	SAN VINCENZO MONTE LA ROSSA CODOGNO TORRENTE LA VELLA	
Contitolare	2	138,62
	ZURLENGO VIGEVANO	
Total	6	525,97

PERMESSI DI RICERCA NEL SOTTOFONDO MARINO		
	Numero titoli	Superficie pro-quota (Kmq)
Contitolare	3	521,78
	G.R 13.AG A.R 78.RC G.R 14.AG	
Total	3	521,78

CONCESSIONI DI COLTIVAZIONE IN TERRAFERMA		
	Numero titoli	Superficie pro-quota (Kmq)
Unico titolare	3	143,76
	MANCHE DI CIMALIA FIUME TENNA SAN MARCO	
Rappresentante unico	9	286,47
	MONTIGNANO MASSERIA MONACO COLABELLA COLLE DI LAURO GARAGUSO MASSERIA SPAVENTO MONTE URANO TORRENTE MENCOCCHIA MASSIGNANO	
Contitolare	14	492,33
	MASSERIA GROTTAVECCHIA PORTO CIVITANOVA CANDELA CASTEL DI LAMA LUCERA MAFALDA MASSERIA ACQUASALSA MONTEGRANARO QUARTO S. ANDREA S. BENEDETTO DEL TRONTO TEMPA ROSSA TORRENTE CELONE MONTE CASTELLANO	
Total	26	922,57

CONCESSIONI DI COLTIVAZIONE NEL SOTTOFONDO MARINO		
	Numero titoli	Superficie pro-quota (Kmq)
Rappresentante unico	5	654,65
	B.C 8.LF B.C 1.LF B.C 7.LF C.C 6.EO B.C 2.LF	
Contitolare	15	1.184,01
	A.C21.AG B.C21.AG A.C13.AS A.C14.AS A.C15.AX A.C16.AG A.C17.AG B.C 9.AS B.C10.AS B.C11.AS B.C12.AS B.C13.AS B.C20.AS A.C 8.ME B.C14.AS	
Total	20	1.838,66

Compressivamente EDISON è presente in 55 titoli per una superficie pro-quota totale di 3.808,97 Kmq

**JOINT-VENTURES**

BG GAS INTERNATIONAL BV FILIALE ITALIANA	
	VIGEVANO

COMPAGNIA GENERALE IDROCARBURI	
	CODOGNO

ENI	
	A.C 8.ME A.C13.AS A.C14.AS A.C15.AX A.C16.AG A.C17.AG A.C21.AG A.R 78.RC B.C 8.LF B.C 9.AS B.C10.AS B.C11.AS B.C12.AS B.C13.AS B.C14.AS B.C20.AS B.C21.AG C.C 6.EO CANDELA CASTEL DI LAMA COLLE DI LAURO G.R 13.AG G.R 14.AG MASSERIA MONACO MASSERIA SPAVENTO MONTE CASTELLANO MONTE LA ROSSA MONTE URANO MONTEGRANARO QUARTO S. BENEDETTO DEL TRONTO TEMPA ROSSA VIGEVANO ZURLENGO

GAS DELLA CONCORDIA	
	COLABELLA

GAS PLUS ITALIANA	
	B.C 1.LF B.C 2.LF B.C 7.LF COLLE DI LAURO GARAGUSO LUCERA MAFALDA MASSERIA ACQUASALSA MASSERIA GROTTAVECCHIA MASSIGNANO MONTEGRANARO MONTIGNANO PORTO CIVITANOVA S. BENEDETTO DEL TRONTO

MEDOILGAS ITALIA	
	CASTEL DI LAMA LUCERA MASSERIA ACQUASALSA MASSERIA GROTTAVECCHIA S. ANDREA TORRENTE CELONE TORRENTE LA VELLA

NORTHSUN ITALIA	
	SAN VINCENZO

PETROREP ITALIANA	
	S. ANDREA TORRENTE MENCOCCHIA

PO VALLEY OPERATIONS PTY	
	SAN VINCENZO

SHELL ITALIA E & P	
	MONTE LA ROSSA

**ELENCO DELLE DITTE - Aggiornamento 31/agosto/2008**

SVILUPPO RISORSE NATURALI	
	CASTEL DI LAMA CODOGNO MASSERIA GROTTAVECCHIA

**EDISON STOCCAGGIO**

S.p.A. (c.f. n. 04501620969) con sede in Milano, Foro Buonaparte, 31 (C.A.P. 20121).

**TITOLI IN CUI LA DITTA E' PRESENTE**

CONCESSIONI DI STOCCAGGIO IN TERRAFERMA		
	Numero titoli	Superficie pro-quota (Kmq)
Unico titolare	2	119,33
	COLLALTO STOCCAGGIO CELLINO STOCCAGGIO	
Total	2	119,33

Complessivamente EDISON STOCCAGGIO è presente in 2 titoli per una superficie pro-quota totale di 119,33 Kmq

**ENEL**

S.p.A. (c.f. n. 00811720580), Direzione Produzione Geotermica, Divisione Produzione, con sede legale in Pisa, Via Andrea Pisano, 120 (C.A.P. 56122)

**TITOLI IN CUI LA DITTA E' PRESENTE**

CONCESSIONI DI COLTIVAZIONE DI RISORSE GEOTERMICHE IN TERRAFERMA		
	Numero titoli	Superficie pro-quota (Kmq)
Contitolare	1	1,26
	VICENZA	
Total	1	1,26

Complessivamente ENEL è presente in 1 titolo per una superficie pro-quota totale di 1,26 Kmq

**JOINT-VENTURES**

ENI	
	VICENZA

**ENEL GREEN POWER**

Nuova denominazione assunta dalla Società ERGA a far data dal 28 dicembre 2001.

**TITOLI IN CUI LA DITTA E' PRESENTE**

PERMESSI DI RICERCA DI RISORSE GEOTERMICHE IN TERRAFERMA		
	Numero titoli	Superficie pro-quota (Kmq)
Unico titolare	1	27,56
	MONTECASTELLI	
Total	1	27,56

CONCESSIONI DI COLTIVAZIONE DI RISORSE GEOTERMICHE IN TERRAFERMA		
	Numero titoli	Superficie pro-quota (Kmq)
Unico titolare	1	82,74
	LARDERELLO	
Total	1	82,74

Complessivamente ENEL GREEN POWER è presente in 2 titoli per una superficie pro-quota totale di 110,3 Kmq



**ELENCO DELLE DITTE - Aggiornamento 31/agosto/2008**

**ENI**

S.p.A. (c.f. n. 00484960588) con sede in Roma, Piazzale Enrico Mattei, 1 (C.A.P. 00144) ed uffici in San Donato Milanese (MI), Via Emilia, 1 (C.A.P. 20097)

**TITOLI IN CUI LA DITTA E' PRESENTE**

PERMESSI DI RICERCA IN TERRAFERMA		
	Numero titoli	Superficie pro-quota (Kmq)
Unico titolare	7	3.299,05
	NOVARA MONTE ARAZZECCA MASSAFRA MANDURIA FIUME TARO BUCCHIANICO ORTONA	
Rappresentante unico	5	1.158,42
	SETTECERRI MUTIGNANO TORRENTE NURE VIGEVANO ZURLENGO	
Contitolare	7	727,35
	TEMPA MOLIANO TEANA SERRA S. BERNARDO MONTE LA ROSSA FOSSO VALDIENNA ALIANO VERCELLI	
<b>Total</b>	<b>19</b>	<b>5.184,82</b>

**PERMESSI DI RICERCA NEL SOTTOFONDO MARINO**

	Numero titoli	Superficie pro-quota (Kmq)
Unico titolare	8	2.580,13
	A.R 91.EA A.R 92.EA A.R 87.AG F.R38.AG B.R263.ET A.R 80.AG B.R266.AG A.R 93.EA	
Rappresentante unico	4	944,18
	A.R 78.RC A.R 81.FR G.R 13.AG G.R 14.AG	
<b>Total</b>	<b>12</b>	<b>3.524,31</b>

**JOINT-VENTURES**

<b>ALUMIX</b>	
	A.C11.AG
<b>BG GAS INTERNATIONAL BV FILIALE ITALIANA</b>	
	VIGEVANO
<b>EDISON</b>	
	A.C 8.ME A.C13.AS A.C14.AS A.C15.AX A.C16.AG A.C17.AG A.C21.AG A.R 78.RC B.C 8.LF B.C 9.AS B.C10.AS B.C11.AS B.C12.AS B.C13.AS B.C14.AS B.C20.AS B.C21.AG C.C 6.EO CANDELA CASTEL DI LAMA COLLE DI LAURO G.R 13.AG G.R 14.AG MASSERIA MONACO MASSERIA SPAVENTO MONTE CASTELLANO MONTE LA ROSSA MONTE URANO MONTEGRANARO QUARTO S. BENEDETTO DEL TRONTO TEMPA ROSSA VIGEVANO ZURLENGO
<b>ENEL</b>	
	VICENZA
<b>ERGA</b>	
	FERRARA
<b>ESSO ITALIANA</b>	
	FOSSO VALDIENNA TEMPA MOLIANO
<b>GAS PLUS ITALIANA</b>	
	COLLE DI LAURO MONTEGRANARO MUTIGNANO S. BENEDETTO DEL TRONTO TERTIVERI
<b>MEDOILGAS ITALIA</b>	
	A.C19.PI A.R 81.FR CASTEL DI LAMA SERRA S. BERNARDO SETTECERRI
<b>PETROCELTIC ELSA</b>	
	TORRENTE NURE VERCELLI
<b>PETROREP ITALIANA</b>	
	TORRENTE NURE
<b>SHELL ITALIA E &amp; P</b>	
	FOSSO VALDIENNA MONTE LA ROSSA TEMPA MOLIANO VAL D'AGRI
<b>SVILUPPO RISORSE NATURALI</b>	
	CASTEL DI LAMA

**ELENCO DELLE DITTE - Aggiornamento 31/agosto/2008**

CONCESSIONI DI COLTIVAZIONE IN TERRAFERMA		
	Numero titoli	Superficie pro-quota (Kmq)
Unico titolare	40	3.138,06
	CANONICA DOSSO DEGLI ANGELI MASSERIA VERTICCHIO MANARA MIRANDOLA MACCHIA DI PIERNO MONTE VRECCIARO GAGGIANO FIUME TRESTE MIGLIANICO CUGNO LE MACINE CORTEMAGGIORE CIGNONE CAPO COLONNE CALCIANO BAGNOLO MELLA ALFONSINE OVANENGO SPILAMBERTO CAVIAGA SEDIA D'ORLANDO VILLAFORTUNA-TRECATE VESCOVATO TRESIGALLO TORRENTE VULGANO TOMBOLO SORESINA SETTALA SERRA PIZZUTA PECORARO SANTERNO SAN POTITO SAN GERVASIO S. MARIA IMBARO RIVALTA RAVENNA TERRA RAPAGNANO PORTO CORSINI TERRA POMPOSA PESSANO	
Rappresentante unico	7	886,64
	TERTIVERI CANDELA MONTE CASTELLANO QUARTO TEMPA ROSSA VAL D'AGRI S. BENEDETTO DEL TRONTO	
Contitolare	6	188,63
	CASTEL DI LAMA MONTEGRANARO MONTE URANO MASSERIA SPAVENTO MASSERIA MONACO COLLE DI LAURO	
Total	53	4.213,33

TOTAL ITALIA	
	ALIANO FOSSO VALDIENNA SERRA S. BERNARDO TEANA TEMPA MOLIANO

**ELENCO DELLE DITTE - Aggiornamento 31/agosto/2008**

CONCESSIONI DI COLTIVAZIONE NEL SOTTOFONDO MARINO		
	Numero titoli	Superficie pro-quota (Kmq)
Unico titolare	42	4.776,57
	A.C20.AG A.C22.EA A.C24.EA A.C26.EA A.C27.EA A.C18.AG A.C29.EA A.C 5.AV A.C28.EA A.C12.AG A.C10.AG A.C 9.AG A.C30.EA A.C 6.AS A.C25.EA A.C 4.AS A.C 3.AS A.C 2.AS A.C 1.AG A.C 7.AS FASCIA CERVIA MARE A.C23.EA PORTO CORSINI MARE A.C31.EA F.C 2.AG F.C 1.AG D.C 4.AG D.C 3.AG D.C 2.AG D.C 1.AG CERVIA MARE C.C 2.AS A.C34.AG B.C22.AG A.C33.AG B.C 3.AS B.C 4.AS B.C 5.AS B.C15.AV B.C17.TO B.C18.RI A.C32.AG	
Rappresentante unico	17	2.017,19
	A.C 8.ME B.C12.AS A.C19.PI A.C11.AG A.C13.AS A.C14.AS A.C15.AX A.C16.AG A.C17.AG A.C21.AG B.C 9.AS B.C21.AG B.C11.AS B.C13.AS B.C14.AS B.C20.AS B.C10.AS	
Contitolare	2	215,42
	C.C 6.EO B.C 8.LF	
Total	61	7.009,17
CONCESSIONI DI COLTIVAZIONE DI RISORSE GEOTERMICHE IN TERRAFERMA		
	Numero titoli	Superficie pro-quota (Kmq)
Rappresentante unico	2	17,12
	FERRARA VICENZA	
Total	2	17,12

Complessivamente ENI è presente in 147 titoli per una superficie pro-quota totale di 19.948,75 Kmq

**ELENCO DELLE DITTE - Aggiornamento 31/agosto/2008**

**ENI MEDITERRANEA IDROCARBURI**

S.p.A., (c.f. n. 1230000150) con sede legale in Gela (CL), Strada Statale 117 bis - Contrada Ponte Olivo

**TITOLI IN CUI LA DITTA E' PRESENTE**

CONCESSIONI DI COLTIVAZIONE NEL SOTTOFONDO MARINO		
	Numero titoli	Superficie pro-quota (Kmq)
Unico titolare	2	474,71
	C.C 3.AG	
	C.C 1.AG	
Total	2	474,71

Compressivamente ENI MEDITERRANEA IDROCARBURI è presente in 2 titoli per una superficie pro-quota totale di 474,71 Kmq

**ERGA**

S.p.A. (c.f. n. 01494190505) con sede legale in Pisa, Via Andrea Pisano, 120 (C.A.P. 56122) e sede amministrativa in Firenze, Via Pier Capponi, 61 (C.A.P. 50132)

**TITOLI IN CUI LA DITTA E' PRESENTE**

PERMESSI DI RICERCA DI RISORSE GEOTERMICHE IN TERRAFERMA		
	Numero titoli	Superficie pro-quota (Kmq)
Unico titolare	1	25,11
	MACCHIA AL TORO	
Total	1	25,11

CONCESSIONI DI COLTIVAZIONE DI RISORSE GEOTERMICHE IN TERRAFERMA		
	Numero titoli	Superficie pro-quota (Kmq)
Unico titolare	11	641,23
	VALENTANO	
	TRAVALE	
	TORRE ALFINA	
	RIO SECCO	
	PIANCASTAGNAIO	
	MARTA	
	LUSTIGNANO	
	CHIUSDINO	
	CESANO	
	CANNETO	
	BAGNORE	
Contitolare	1	15,86
	FERRARA	
Total	12	657,09

Compressivamente ERGA è presente in 13 titoli per una superficie pro-quota totale di 682,2 Kmq

**ERSAL**

Ente di Sviluppo Agricolo del Lazio, (c.f. n. 80199190580) con sede in Roma, Via Rodolfo Lanciani, 38 (C.A.P. 00162)

**TITOLI IN CUI LA DITTA E' PRESENTE**

CONCESSIONI DI COLTIVAZIONE DI RISORSE GEOTERMICHE IN TERRAFERMA		
	Numero titoli	Superficie pro-quota (Kmq)
Rappresentante unico	1	1,53
	BORGO PANTANO	
Total	1	1,53

Compressivamente ERSAL è presente in 1 titolo per una superficie pro-quota totale di 1,53 Kmq

**ESSO ITALIANA**

S.r.l. (c.f. n. 00473410587) con sede in Roma, Via Castello della Magliana, 25 (C.A.P. 00148)

**TITOLI IN CUI LA DITTA E' PRESENTE**

PERMESSI DI RICERCA IN TERRAFERMA		
	Numero titoli	Superficie pro-quota (Kmq)
Rappresentante unico	2	47,30
	TEMPA MOLIANO	
	FOSSO VALDIENNA	
Total	2	47,30

Compressivamente ESSO ITALIANA è presente in 2 titoli per una superficie pro-quota totale di 47,3 Kmq

**JOINT-VENTURES**

ENI	FERRARA
-----	---------

**JOINT-VENTURES**

ALBANI VINCENZO E RUGGERI ITALIANA	BORGO PANTANO
------------------------------------	---------------

**JOINT-VENTURES**

ENI	FOSSO VALDIENNA
	TEMPA MOLIANO

SHELL ITALIA E & P	FOSSO VALDIENNA
	TEMPA MOLIANO

TOTAL ITALIA	FOSSO VALDIENNA
	TEMPA MOLIANO

**ELENCO DELLE DITTE - Aggiornamento 31/agosto/2008**

**FOREST - CMI**

S.p.A. (c.f. n. 05023201006) con sede in Roma, Viale Marco Polo, 37 (C.A.P. 00154)

**TITOLI IN CUI LA DITTA E' PRESENTE**

PERMESSI DI RICERCA IN TERRAFERMA		
	Numero titoli	Superficie pro-quota (Kmq)
Unico titolare	2	1.142,42
	MASSA LOMBARDA FINALE EMILIA	
Rappresentante unico	1	32,15
	MONTE PALLANO	
Total	3	1.174,57

Complessivamente FOREST - CMI è presente in 3 titoli per una superficie pro-quota totale di 1.174,57 Kmq

**JOINT-VENTURES**

INTERGIE	
	MONTE PALLANO

**GAS DELLA CONCORDIA**

S.p.A. (c.f. n. 11650030155) con sede legale in Roma, Via P. Togliatti, 1473 (C.a.p. 00155) e sede amministrativa a Concordia sulla Secchia (MO), Via Grandi, 39 (C.a.p. 41033).

**TITOLI IN CUI LA DITTA E' PRESENTE**

CONCESSIONI DI COLTIVAZIONE IN TERRAFERMA		
	Numero titoli	Superficie pro-quota (Kmq)
Contitolare	1	27,23
	COLABELLA	
Total	1	27,23

Complessivamente GAS DELLA CONCORDIA è presente in 1 titolo per una superficie pro-quota totale di 27,23 Kmq

**JOINT-VENTURES**

EDISON	
	COLABELLA

**GAS NATURAL VENDITA ITALIA**

S.p.A. (c.f. n. 07166601000) con sede in San Donato Milanese (MI), Via XXV Aprile, 6.

**TITOLI IN CUI LA DITTA E' PRESENTE**

PERMESSI DI RICERCA IN TERRAFERMA		
	Numero titoli	Superficie pro-quota (Kmq)
Contitolare	1	49,51
	MONTALBANO	
Total	1	49,51

CONCESSIONI DI COLTIVAZIONE IN TERRAFERMA		
	Numero titoli	Superficie pro-quota (Kmq)
Unico titolare	1	41,61
	MASSERIA VIORANO	
Total	1	41,61

Complessivamente GAS NATURAL VENDITA ITALIA è presente in 2 titoli per una superficie pro-quota totale di 91,12 Kmq

**JOINT-VENTURES**

MEDOILGAS CIVITA	
	MONTALBANO

VEGA OIL	
	MONTALBANO

**ELENCO DELLE DITTE - Aggiornamento 31/agosto/2008**

**GAS PLUS ITALIANA**

(c.f. n. 04086420967) con sede in Milano, Via Enrico Forlanini, 17 (C.A.P. 20134) ed uffici in Fornovo di Tarò (PR), Via Nazionale, 2 (C.A.P. 43045)

**TITOLI IN CUI LA DITTA E' PRESENTE**

PERMESSI DI RICERCA IN TERRAFERMA		
	Numero titoli	Superficie pro-quota (Kmq)
Rappresentante unico	1	30,88
	BARDONE	
Contitolare	2	174,49
	MUTIGNANO CASALNOCETO	
Total	3	205,37

CONCESSIONI DI COLTIVAZIONE IN TERRAFERMA		
	Numero titoli	Superficie pro-quota (Kmq)
Unico titolare	17	1.162,49
	NOVA SIRI SCALO CASA MAGGI CASTEGGIO FILETTO IL SALICE MACERATA MONTE MORRONE CASA BALLEANI ORSINO PIGAZZANO POLICORO PONTETIDONE RECOLETA RECOVATO S. MARIA NUOVA SETTEFINESTRE MELANICO	
Rappresentante unico	8	317,63
	MASSERIA ACQUASALSA FORNOVO DI TARO LUCERA MAFALDA MONTEGRANARO S. MAURO MONTEARDONE PORTO CIVITANOVA	
Contitolare	10	374,86
	MONTIGNANO COLLE DI LAURO GARAGUSO MASSERIA GROTTAVECCHIA MASSERIA PETRILLI MONTE VERDESE S. BENEDETTO DEL TRONTO TERTIVERI TORRENTE CIGNO MASSIGNANO	
Total	35	1.854,99

CONCESSIONI DI COLTIVAZIONE NEL SOTTOFONDO MARINO		
	Numero titoli	Superficie pro-quota (Kmq)
Contitolare	3	16,61
	B.C 1.LF B.C 7.LF B.C 2.LF	
Total	3	16,61

Compressivamente GAS PLUS ITALIANA è presente in 41 titoli per una superficie pro-quota totale di 2.076,97 Kmq

**GROVE ENERGY**

Ltd. (c.f. n. 06962471006) con sede legale in Roma, Via Nemorense, 18 ed uffici in Via Tagliamento, 76, scala 7, int. 8.

**TITOLI IN CUI LA DITTA E' PRESENTE**

PERMESSI DI RICERCA IN TERRAFERMA		
	Numero titoli	Superficie pro-quota (Kmq)
Unico titolare	1	292,54
	SAN MARCO	
Total	1	292,54

Compressivamente GROVE ENERGY è presente in 1 titolo per una superficie pro-quota totale di 292,54 Kmq

**JOINT-VENTURES**

EDISON	
	B.C 1.LF B.C 2.LF B.C 7.LF COLLE DI LAURO GARAGUSO LUCERA MAFALDA MASSERIA ACQUASALSA MASSERIA GROTTAVECCHIA MASSIGNANO MONTEGRANARO MONTIGNANO PORTO CIVITANOVA S. BENEDETTO DEL TRONTO

ENI	
	COLLE DI LAURO MONTEGRANARO MUTIGNANO S. BENEDETTO DEL TRONTO TERTIVERI

MEDOILGAS ITALIA	
	FORNOVO DI TARO LUCERA MASSERIA ACQUASALSA MASSERIA GROTTAVECCHIA MASSERIA PETRILLI MONTE VERDESE MONTEARDONE S. MAURO TORRENTE CIGNO

PETROCELTIC ELSA	
	CASALNOCETO

PETROREP ITALIANA	
	BARDONE FORNOVO DI TARO MONTE VERDESE MONTEARDONE S. MAURO

SVILUPPO RISORSE NATURALI	
	MASSERIA GROTTAVECCHIA MONTEARDONE

**ELENCO DELLE DITTE - Aggiornamento 31/agosto/2008**

**IDROELETTRICA ALTOMODENESE SIAM**

(c.f. n. 00266280361) con sede in Lama Mocogno (MO), località Barigazzo, Via Nazionale, 65 (C.A.P. 41023)

**TITOLI IN CUI LA DITTA E' PRESENTE**

CONCESSIONI DI COLTIVAZIONE IN TERRAFERMA		
	Numero titoli	Superficie pro-quota (Kmq)
Unico titolare	3	39,41
	VETTA MONTE CANTIERE BARIGAZZO	
Total	3	39,41

Compressivamente IDROELETTRICA ALTOMODENESE SIAM è presente in 3 titoli per una superficie pro-quota totale di 39,41 Kmq

**INDIPENDENT ENERGY SOLUTIONS**

S.r.l. (c.f. n. 01425410493), con sede legale in Roma, Via della Mercede, 11 (C.A.P. 00187) ed uffici tecnici in Roma, Viale Liegi, 10 (C.A.P. 00198).

**TITOLI IN CUI LA DITTA E' PRESENTE**

PERMESSI DI RICERCA IN TERRAFERMA		
	Numero titoli	Superficie pro-quota (Kmq)
Unico titolare	1	246,87
	FIUME BRUNA	
Total	1	246,87

Compressivamente INDIPENDENT ENERGY SOLUTIONS è presente in 1 titolo per una superficie pro-quota totale di 246,87 Kmq

**INTERGIE**

S.r.l. (c.f. n. 08708351005), con sede in Roma, Viale Trastevere, 249 (C.A.P. 00153)

**TITOLI IN CUI LA DITTA E' PRESENTE**

PERMESSI DI RICERCA IN TERRAFERMA		
	Numero titoli	Superficie pro-quota (Kmq)
Contitolare	1	3,57
	MONTE PALLANO	
Total	1	3,57

Compressivamente INTERGIE è presente in 1 titolo per una superficie pro-quota totale di 3,57 Kmq

**JOINT-VENTURES**

FOREST - CMI	MONTE PALLANO
--------------	---------------

**ITALMIN EXPLORATION**

S.r.l. (c.f. n. 05287541006) con sede in Roma, Lungotevere dei Mellini, 44 (C.A.P. 00193)

**TITOLI IN CUI LA DITTA E' PRESENTE**

PERMESSI DI RICERCA IN TERRAFERMA		
	Numero titoli	Superficie pro-quota (Kmq)
Unico titolare	1	476,23
	CORANA	
Contitolare	1	107,47
	FIUME ARNONE	
Total	2	583,70

CONCESSIONI DI COLTIVAZIONE IN TERRAFERMA		
	Numero titoli	Superficie pro-quota (Kmq)
Contitolare	1	0,24
	FONTE S. DAMIANO	
Total	1	0,24

Compressivamente ITALMIN EXPLORATION è presente in 3 titoli per una superficie pro-quota totale di 583,93 Kmq

**JOINT-VENTURES**

ASCENT RESOURCES ITALIA	FIUME ARNONE
CONSUL SERVICE	FONTE S. DAMIANO
MEDOILGAS CIVITA	FIUME ARNONE

**LAZZI GAS**

S.r.l. (c.f. n. 00439240482) con sede in Firenze, Via Mercadante, 2/b (C.A.P. 50144)

**TITOLI IN CUI LA DITTA E' PRESENTE**

CONCESSIONI DI COLTIVAZIONE IN TERRAFERMA		
	Numero titoli	Superficie pro-quota (Kmq)
Unico titolare	5	40,44
	SALGASTRI MOLINAZZO GAGGIOLA CA' BELLAVISTA BOMBIANA	
Total	5	40,44

Compressivamente LAZZI GAS è presente in 5 titoli per una superficie pro-quota totale di 40,44 Kmq

**ELENCO DELLE DITTE - Aggiornamento 31/agosto/2008**

**LUMAX OIL**

S.p.A. (c.f. n. 00141800607) con sede in San Giovanni di Ripi (FR), Via Varroccia, 43 (C.A.P. 03027)

**TITOLI IN CUI LA DITTA E' PRESENTE**

PERMESSI DI RICERCA IN TERRAFERMA		
	Numero titoli	Superficie pro-quota (Kmq)
Unico titolare	3	2.724,58
	SORA LAGO DEL SALTO FIUME ANIENE	
Total	3	2.724,58

Complessivamente LUMAX OIL è presente in 3 titoli per una superficie pro-quota totale di 2.724,58 Kmq

**MEDOILGAS CIVITA**

Ltd., c.f. n. 08344911006, con sede in Londra, Southampton Buildings WC2A 1AP, e sede secondaria in Roma, Via Cesare Balbo, 35 (C.a.p. 00184).

**TITOLI IN CUI LA DITTA E' PRESENTE**

PERMESSI DI RICERCA IN TERRAFERMA		
	Numero titoli	Superficie pro-quota (Kmq)
Unico titolare	1	276,57
	CIVITA	
Contitolare	2	173,48
	MONTALBANO FIUME ARRONE	
Total	3	450,05

Complessivamente MEDOILGAS CIVITA è presente in 3 titoli per una superficie pro-quota totale di 450,05 Kmq

**JOINT-VENTURES**

ASCENT RESOURCES ITALIA	
	FIUME ARRONE
GAS NATURAL VENDITA ITALIA	
	MONTALBANO
ITALMIN EXPLORATION	
	FIUME ARRONE
VEGA OIL	
	MONTALBANO



**ELENCO DELLE DITTE - Aggiornamento 31/agosto/2008**

**MEDOILGAS ITALIA**

S.p.A., c.f. n. 08344911006, con sede in Roma, Via Orazio, 30 (C.a.p. 00193)

**TITOLI IN CUI LA DITTA E' PRESENTE**

PERMESSI DI RICERCA IN TERRAFERMA		
	Numero titoli	Superficie pro-quota (Kmq)
Unico titolare	4	546,28
	MASSERIA GAUDELLA GUARDIA VOMANO AGUGLIANO SULMONA	
Rappresentante unico	2	86,17
	SERRA S. BERNARDO MONTEMARCIANO	
Contitolare	2	297,92
	TORRENTE LA VELLA SETTECERRI	
<b>Total</b>	<b>8</b>	<b>930,37</b>

PERMESSI DI RICERCA NEL SOTTOFONDO MARINO		
	Numero titoli	Superficie pro-quota (Kmq)
Unico titolare	1	271,25
	B.R269.GC	
Contitolare	1	15,26
	A.R 81.FR	
<b>Total</b>	<b>2</b>	<b>286,51</b>

CONCESSIONI DI COLTIVAZIONE IN TERRAFERMA		
	Numero titoli	Superficie pro-quota (Kmq)
Unico titolare	4	302,91
	S. TEODORO MISANO ADRIATICO SAN BASILE SCANZANO	
Rappresentante unico	7	328,79
	TORRENTE CELONE S. ANDREA MONTE VERDESE MASSERIA PETRILLI MASSERIA GROTTAVECCHIA CASTEL DI LAMA TORRENTE CIGNO	
Contitolare	5	39,07
	S. MAURO MONTEARDONE MASSERIA ACQUASALSA LUCERA FORNOVO DI TARO	
<b>Total</b>	<b>16</b>	<b>670,77</b>

CONCESSIONI DI COLTIVAZIONE NEL SOTTOFONDO MARINO		
	Numero titoli	Superficie pro-quota (Kmq)
Contitolare	1	32,92
	A.C19.PI	
<b>Total</b>	<b>1</b>	<b>32,92</b>

Compressivamente MEDOILGAS ITALIA è presente in 27 titoli per una superficie pro-quota totale di 1.920,57 Kmq

**METANO PUGLIA**

di Mauro Cardinali, (c.f. CRDMRA33S01D542S) con sede in Fermo (AP), Piazza Dante, 11 (C.A.P. 63023)

**TITOLI IN CUI LA DITTA E' PRESENTE**

CONCESSIONI DI COLTIVAZIONE IN TERRAFERMA		
	Numero titoli	Superficie pro-quota (Kmq)
Unico titolare	1	37,49
	VALLE DEL ROVELLO	
<b>Total</b>	<b>1</b>	<b>37,49</b>

Compressivamente METANO PUGLIA è presente in 1 titolo per una superficie pro-quota totale di 37,49 Kmq

**JOINT-VENTURES**

EDISON	
	CASTEL DI LAMA LUCERA MASSERIA ACQUASALSA MASSERIA GROTTAVECCHIA S. ANDREA TORRENTE CELONE TORRENTE LA VELLA

ENI	
	A.C19.PI A.R 81.FR CASTEL DI LAMA SERRA S. BERNARDO SETTECERRI

GAS PLUS ITALIANA	
	FORNOVO DI TARO LUCERA MASSERIA ACQUASALSA MASSERIA GROTTAVECCHIA MASSERIA PETRILLI MONTE VERDESE MONTEARDONE S. MAURO TORRENTE CIGNO

PETROREP ITALIANA	
	FORNOVO DI TARO MONTE VERDESE MONTEARDONE S. ANDREA S. MAURO

SARP	
	MONTEMARCIANO

SVILUPPO RISORSE NATURALI	
	CASTEL DI LAMA MASSERIA GROTTAVECCHIA MONTEARDONE

TOTAL ITALIA	
	SERRA S. BERNARDO

**ELENCO DELLE DITTE - Aggiornamento 31/agosto/2008**

**NORTHERN PETROLEUM LIMITED**

Ltd. (c.f. n. 97203520586) con sede secondaria in Roma, Viale Trastevere 249 (C.a.p. 00153)

**TITOLI IN CUI LA DITTA E' PRESENTE**

PERMESSI DI RICERCA IN TERRAFERMA		
	Numero titoli	Superficie pro-quota (Kmq)
Unico titolare	4	1.234,34
	SAVIO NIBBIA LONGASTRINO CERASA	
Total	4	1.234,34

PERMESSI DI RICERCA NEL SOTTOFONDO MARINO		
	Numero titoli	Superficie pro-quota (Kmq)
Unico titolare	11	7.819,52
	G.R22.NP G.R21.NP G.R20.NP G.R19.NP G.R18.NP G.R17.NP F.R40.NP F.R39.NP E.R51.NP C.R147.NP C.R146.NP	
Total	11	7.819,52

Completivamente NORTHERN PETROLEUM LIMITED è presente in 15 titoli per una superficie pro-quota totale di 9.053,86 Kmq

**NORTHSUN ITALIA**

S.p.A. (c.f. n. 05296511008) con sede legale ed amministrativa in Roma, Via Boncompagni, 47 (C.A.P. 00187).

**TITOLI IN CUI LA DITTA E' PRESENTE**

PERMESSI DI RICERCA IN TERRAFERMA		
	Numero titoli	Superficie pro-quota (Kmq)
Unico titolare	1	152,22
	CASCINA S. PIETRO	
Rappresentante unico	1	33,53
	CROCETTA	
Contitolare	1	19,08
	SAN VINCENZO	
Total	3	204,82

Completivamente NORTHSUN ITALIA è presente in 3 titoli per una superficie pro-quota totale di 204,82 Kmq

**JOINT-VENTURES**

EDISON	
	SAN VINCENZO
PO VALLEY OPERATIONS PTY	
	CROCETTA SAN VINCENZO

**PENTEX ITALIA**

Ltd. (c.f. n. 97063580587) con sede in Birkshcads House (Inghilterra), Birkshcads Rods, Reogate, Surrey e sede secondaria in San Giovanni di Ripi (FR), Via Varroccia, 43 (C.A.P. 03027)

**TITOLI IN CUI LA DITTA E' PRESENTE**

PERMESSI DI RICERCA IN TERRAFERMA		
	Numero titoli	Superficie pro-quota (Kmq)
Unico titolare	1	858,05
	FROSINONE	
Total	1	858,05

CONCESSIONI DI COLTIVAZIONE IN TERRAFERMA		
	Numero titoli	Superficie pro-quota (Kmq)
Unico titolare	1	41,14
	STRANGOLAGALLI	
Total	1	41,14

Completivamente PENTEX ITALIA è presente in 2 titoli per una superficie pro-quota totale di 899,19 Kmq

**PETREN**

S.r.l. (c.f. n. 11964380155) con sede in San Donato Milanese (MI), Via Emilia, 20 (C.A.P. 20097)

**TITOLI IN CUI LA DITTA E' PRESENTE**

PERMESSI DI RICERCA IN TERRAFERMA		
	Numero titoli	Superficie pro-quota (Kmq)
Unico titolare	1	147,35
	SAMBUCHE TO	
Total	1	147,35

Completivamente PETREN è presente in 1 titolo per una superficie pro-quota totale di 147,35 Kmq

**ELENCO DELLE DITTE - Aggiornamento 31/agosto/2008**

**PETROCELTIC ELSA**

S.r.l. (c.f. n.08662141004) con sede in Roma, Via Paola, 24, int. 7 (C.a.p. 00186).

**TITOLI IN CUI LA DITTA E' PRESENTE**

PERMESSI DI RICERCA IN TERRAFERMA		
	Numero titoli	Superficie pro-quota (Kmq)
Rappresentante unico	3	1.425,55
	VERCELLI CASALNOCETO CARISIO	
Contitolare	1	290,24
	TORRENTE NURE	
<b>Total</b>	<b>4</b>	<b>1.715,78</b>
PERMESSI DI RICERCA NEL SOTTOFONDO MARINO		
	Numero titoli	Superficie pro-quota (Kmq)
Contitolare	1	50,67
	B.R268.RG	
<b>Total</b>	<b>1</b>	<b>50,67</b>

Complessivamente PETROCELTIC ELSA è presente in 5 titoli per una superficie pro-quota totale di 1.766,45 Kmq

**PETROREP ITALIANA**

S.p.A. (c.f. n. 00430680108) con sede in Genova, Viale Sauli, 4/8b (C.A.P. 16121) ed uffici in Milano, Via Giacomo Leopardi, 26 (C.A.P. 20123)

**TITOLI IN CUI LA DITTA E' PRESENTE**

PERMESSI DI RICERCA IN TERRAFERMA		
	Numero titoli	Superficie pro-quota (Kmq)
Contitolare	2	73,35
	TORRENTE NURE BARDONE	
<b>Total</b>	<b>2</b>	<b>73,35</b>
CONCESSIONI DI COLTIVAZIONE IN TERRAFERMA		
	Numero titoli	Superficie pro-quota (Kmq)
Contitolare	6	31,85
	TORRENTE MENOCCHIA S. MAURO S. ANDREA MONTEARDONE MONTE VERDESE FORNOVO DI TARO	
<b>Total</b>	<b>6</b>	<b>31,85</b>

Complessivamente PETROREP ITALIANA è presente in 8 titoli per una superficie pro-quota totale di 105,2 Kmq

**PO VALLEY OPERATIONS PTY**

Ltd. (c.f. n. 05584311004) con sede legale in Roma, Via della Luce, 58 (C.A.P. 00153) e sede amministrativa in Roma, Via del Gesù, 89 (C.A.P. 00186)

**TITOLI IN CUI LA DITTA E' PRESENTE**

PERMESSI DI RICERCA IN TERRAFERMA		
	Numero titoli	Superficie pro-quota (Kmq)
Contitolare	2	28,33
	SAN VINCENZO CROCETTA	
<b>Total</b>	<b>2</b>	<b>28,33</b>

Complessivamente PO VALLEY OPERATIONS PTY è presente in 2 titoli per una superficie pro-quota totale di 28,33 Kmq

**PUMA PETROLEUM**

S.r.l., con sede legale a Milano, Via Vittor Pisani, 27 (C.a.p. 20124).

**TITOLI IN CUI LA DITTA E' PRESENTE**

PERMESSI DI RICERCA IN TERRAFERMA		
	Numero titoli	Superficie pro-quota (Kmq)
Unico titolare	1	317,86
	BORSANO	
<b>Total</b>	<b>1</b>	<b>317,86</b>

Complessivamente PUMA PETROLEUM è presente in 1 titolo per una superficie pro-quota totale di 317,86 Kmq

**JOINT-VENTURES**

ENI	
	TORRENTE NURE VERCELLI
GAS PLUS ITALIANA	
	CASALNOCETO
PETROREP ITALIANA	
	TORRENTE NURE
SOCIETA' COSTRUZIONE CONDOTTE	
	CARISIO
VEGA OIL	
	B.R268.RG

**JOINT-VENTURES**

EDISON	
	S. ANDREA TORRENTE MENOCCHIA
ENI	
	TORRENTE NURE
GAS PLUS ITALIANA	
	BARDONE FORNOVO DI TARO MONTE VERDESE MONTEARDONE S. MAURO
MEDOILGAS ITALIA	
	FORNOVO DI TARO MONTE VERDESE MONTEARDONE S. ANDREA S. MAURO
PETROCELTIC ELSA	
	TORRENTE NURE
SVILUPPO RISORSE NATURALI	
	MONTEARDONE

**JOINT-VENTURES**

EDISON	
	SAN VINCENZO
NORTHSUN ITALIA	
	CROCETTA SAN VINCENZO

ELENCO DELLE DITTE - Aggiornamento 31/agosto/2008

**SARP**

**TITOLI IN CUI LA DITTA E' PRESENTE**

PERMESSI DI RICERCA IN TERRAFERMA		
	Numero titoli	Superficie pro-quota (Kmq)
Contitolare	1	24,70
	MONTEMARCIANO	
Total	1	24,70

Compressivamente SARP è presente in 1 titolo per una superficie pro-quota totale di 24,7 Kmq

**JOINT-VENTURES**

MEDOILGAS ITALIA	
	MONTEMARCIANO

**SHELL ITALIA E & P**

S.p.A. (c.f. n. 05160421003) con sede in Roma, Via dei Due Macelli, 66 (C.a.p. 00187).

**TITOLI IN CUI LA DITTA E' PRESENTE**

PERMESSI DI RICERCA IN TERRAFERMA		
	Numero titoli	Superficie pro-quota (Kmq)
Contitolare	3	29,40
	TEMPA MOLIANO MONTE LA ROSSA FOSSO VALDIENNA	
Total	3	29,40

CONCESSIONI DI COLTIVAZIONE IN TERRAFERMA		
	Numero titoli	Superficie pro-quota (Kmq)
Contitolare	2	331,62
	VAL D'AGRI GORGOGLIONE	
Total	2	331,62

Compressivamente SHELL ITALIA E & P è presente in 5 titoli per una superficie pro-quota totale di 361,03 Kmq

**JOINT-VENTURES**

EDISON	
	MONTE LA ROSSA

ENI	
	FOSSO VALDIENNA MONTE LA ROSSA TEMPA MOLIANO VAL D'AGRI

ESSO ITALIANA	
	FOSSO VALDIENNA TEMPA MOLIANO

TOTAL ITALIA	
	FOSSO VALDIENNA GORGOGLIONE TEMPA MOLIANO

**SIM**

S.r.l. (c.f. n. 00171870462) con sede in Viareggio (Lucca), località Massarosa (LU), Via Montramito (C.A.P. 55054)

**TITOLI IN CUI LA DITTA E' PRESENTE**

CONCESSIONI DI COLTIVAZIONE IN TERRAFERMA		
	Numero titoli	Superficie pro-quota (Kmq)
Unico titolare	1	27,16
	PIETRAMALA	
Total	1	27,16

Compressivamente SIM è presente in 1 titolo per una superficie pro-quota totale di 27,16 Kmq

**SOCIETA' COSTRUZIONE CONDOTTE**

**TITOLI IN CUI LA DITTA E' PRESENTE**

PERMESSI DI RICERCA IN TERRAFERMA		
	Numero titoli	Superficie pro-quota (Kmq)
Unico titolare	1	61,38
	COLLE GRANATA	
Contitolare	1	36,40
	CARISIO	
Total	2	97,78

Compressivamente SOCIETA' COSTRUZIONE CONDOTTE è presente in 2 titoli per una superficie pro-quota totale di 97,78 Kmq

**JOINT-VENTURES**

PETROCELTIC ELSA	
	CARISIO

**SOCOPLUS**

S.r.l. (c.f. n. 02242850341) con sede legale ed uffici in Fidenza (PR), Via Emilia, 12 (C.a.p. 43036)

**TITOLI IN CUI LA DITTA E' PRESENTE**

CONCESSIONI DI COLTIVAZIONE IN TERRAFERMA		
	Numero titoli	Superficie pro-quota (Kmq)
Unico titolare	1	1,15
	POGGIO CASTIONE	
Total	1	1,15

Compressivamente SOCOPLUS è presente in 1 titolo per una superficie pro-quota totale di 1,15 Kmq

**ELENCO DELLE DITTE - Aggiornamento 31/agosto/2008**

**STOGIT**

**TITOLI IN CUI LA DITTA E' PRESENTE**

CONCESSIONI DI STOCCAGGIO IN TERRAFERMA		
	Numero titoli	Superficie pro-quota (Kmq)
Unico titolare	10	689,86
	SETTALA STOCCAGGIO SERGNANO STOCCAGGIO SABBIONCELLO STOCCAGGIO RIPALTA STOCCAGGIO MINERBIO STOCCAGGIO FIUME TRESTE STOCCAGGIO CORTEMAGGIORE STOCCAGGIO BRUGHERIO STOCCAGGIO BORDOLANO STOCCAGGIO ALFONSINE STOCCAGGIO	
Total	10	689,86

Compressivamente STOGIT è presente in 10 titoli per una superficie pro-quota totale di 689,86 Kmq

**SVILUPPO RISORSE NATURALI**

S.r.l., (c.f. n. 07589111009) con sede legale in Roma, Via Reno, 5 (C.A.P. 00198).

**TITOLI IN CUI LA DITTA E' PRESENTE**

PERMESSI DI RICERCA IN TERRAFERMA		
	Numero titoli	Superficie pro-quota (Kmq)
Contitolare	1	112,60
	CODOGNO	
Total	1	112,60
CONCESSIONI DI COLTIVAZIONE IN TERRAFERMA		
	Numero titoli	Superficie pro-quota (Kmq)
Contitolare	3	32,23
	MONTEARDONE MASSERIA GROTTAVECCHIA CASTEL DI LAMA	
Total	3	32,23

Compressivamente SVILUPPO RISORSE NATURALI è presente in 4 titoli per una superficie pro-quota totale di 144,83 Kmq

**JOINT-VENTURES**

COMPAGNIA GENERALE IDROCARBURI	
	CODOGNO
EDISON	
	CASTEL DI LAMA CODOGNO MASSERIA GROTTAVECCHIA
ENI	
	CASTEL DI LAMA
GAS PLUS ITALIANA	
	MASSERIA GROTTAVECCHIA MONTEARDONE
MEDOILGAS ITALIA	
	CASTEL DI LAMA MASSERIA GROTTAVECCHIA MONTEARDONE
PETROREP ITALIANA	
	MONTEARDONE

**TOTAL ITALIA**

S.p.A., (c.f. n. 00803030154), con sede legale in Milano, Via Arconati, 1 (C.a.p. 20135) e sede amministrativa a Roma, Via Cornelia, 498 (C.a.p. 00166)

**TITOLI IN CUI LA DITTA E' PRESENTE**

PERMESSI DI RICERCA IN TERRAFERMA		
	Numero titoli	Superficie pro-quota (Kmq)
Rappresentante unico	2	277,57
	TEANA ALIANO	
Contitolare	3	65,98
	TEMPA MOLIANO SERRA S. BERNARDO FOSSO VALDIENNA	
Total	5	343,55
CONCESSIONI DI COLTIVAZIONE IN TERRAFERMA		
	Numero titoli	Superficie pro-quota (Kmq)
Rappresentante unico	1	217,94
	GORGOGNONE	
Total	1	217,94

Compressivamente TOTAL ITALIA è presente in 6 titoli per una superficie pro-quota totale di 561,49 Kmq

**JOINT-VENTURES**

ENI	
	ALIANO FOSSO VALDIENNA SERRA S. BERNARDO TEANA TEMPA MOLIANO
ESSO ITALIANA	
	FOSSO VALDIENNA TEMPA MOLIANO
MEDOILGAS ITALIA	
	SERRA S. BERNARDO
SHELL ITALIA E & P	
	FOSSO VALDIENNA GORGOGNONE TEMPA MOLIANO

**TURCHI MAURIZIO**

(c.f. TRCMRZ50L06D486S) con sede in Fanano (MO), Via Canevare, 350 (C.A.P. 41021)

**TITOLI IN CUI LA DITTA E' PRESENTE**

CONCESSIONI DI COLTIVAZIONE IN TERRAFERMA		
	Numero titoli	Superficie pro-quota (Kmq)
Unico titolare	1	0,67
	TRIGNANO	
Total	1	0,67

Compressivamente TURCHI MAURIZIO è presente in 1 titolo per una superficie pro-quota totale di ,67 Kmq

**ELENCO DELLE DITTE - Aggiornamento 31/agosto/2008**

**VEGA OIL**

S.p.A. (c.f. n. 07721631005) con sede in Roma, Via Romeo Romei, 27 (C.A.P. 00100).

**TITOLI IN CUI LA DITTA E' PRESENTE**

PERMESSI DI RICERCA IN TERRAFERMA		
	Numero titoli	Superficie pro-quota (Kmq)
Unico titolare	2	769,92
	POSTA NUOVA CIVITAQUANA	
Rappresentante unico	1	49,51
	MONTALBANO	
Total	3	819,43

PERMESSI DI RICERCA NEL SOTTOFONDO MARINO		
	Numero titoli	Superficie pro-quota (Kmq)
Unico titolare	1	336,98
	C.R148.VG	
Rappresentante unico	1	76,01
	B.R268.RG	
Total	2	412,99

Complessivamente VEGA OIL è presente in 5 titoli per una superficie pro-quota totale di 1.232,42 Kmq

**JOINT-VENTURES**

GAS NATURAL VENDITA ITALIA	
	MONTALBANO
MEDOILGAS CIVITA	
	MONTALBANO
PETROCELTIC ELSA	
	B.R268.RG