



MINISTERO DELLO SVILUPPO ECONOMICO
DIPARTIMENTO PER LA COMPETITIVITÀ
DIREZIONE GENERALE PER L'ENERGIA E LE RISORSE MINERARIE
UFFICIO NAZIONALE MINERARIO PER GLI IDROCARBURI E LA GEOTERMIA

Anno LII - N. 8

31 Agosto 2008

BOLLETTINO UFFICIALE DEGLI IDROCARBURI E DELLA GEOTERMIA



MINISTERO DELLO SVILUPPO ECONOMICO
DIPARTIMENTO PER LA COMPETITIVITÀ
DIREZIONE GENERALE PER L'ENERGIA E LE RISORSE MINERARIE
UFFICIO NAZIONALE MINERARIO PER GLI IDROCARBURI E LA GEOTERMIA

Anno LII - N. 8

31 Agosto 2008

BOLLETTINO UFFICIALE DEGLI IDROCARBURI E DELLA GEOTERMIA

Direttore responsabile: GILBERTO DIALUCE
Redazione: MARIA BEATRICE DE AMICIS
Grafica e impaginazione: OMBRETTA COPPI – NICOLA SANTOCCHI

SOMMARIO

AVVERTENZE	4
INDIRIZZI	5

ATTIVITÀ DI RICERCA E COLTIVAZIONE DI IDROCARBURI IN TERRA

ISTANZE DI PERMESSI DI RICERCA

NUOVE ISTANZE

Istanza di permesso di ricerca «FIORENZUOLA D'ARDA» presentata dalla Società MAC Oil.....	6
---	---

DETERMINAZIONI DI RIGETTO

Rigetto totale dell'istanza di permesso di ricerca «CARAVAGGIO» presentata dalla Società MAC Oil.....	7
---	---

PERMESSI DI RICERCA

ISTANZE DI PROROGA E DI RIDUZIONE

Istanza di proroga e di riduzione dell'area del permesso di ricerca «FIUME ARNONE» presentata dalla Società Ascent Resources (r.u.)	7
---	---

DECRETI DI CONFERIMENTO

Conferimento del permesso di ricerca «SAMBUCHETO» alla Società Petren	8
---	---

DECRETI RELATIVI ALLA VIGENZA E/O ALLA TITOLARITÀ

Sospensione del decorso temporale del permesso di ricerca «BUCCHIANICO» della Società ENI.	11
Sospensione del decorso temporale del permesso di ricerca «CIVITA» della Società Medoilgas Civita.	12
Sospensione del decorso temporale del permesso di ricerca «ORTONA» della Società ENI.....	13
Trasferimento, alle Società ENI e Total Italia, della quota di titolarità della Società Sviluppo Risorse Naturali relativamente al permesso di ricerca «SERRA S. BERNARDO» e sospensione del decorso temporale del permesso stesso.	13

CONCESSIONI DI COLTIVAZIONE

DECRETI DI PROROGA

Proroga della concessione di coltivazione «CAPO COLONNE» della Società ENI.	15
--	----

MERCATO DEL GAS NATURALE

LEGGI E DECRETI

Sostituzione del rappresentante della Società STOGIT nell'ambito del Comitato tecnico di emergenza e monitoraggio.	17
Aggiornamento della rete nazionale dei gasdotti.....	18

PIANI TOPOGRAFICI

TAV. 1 – Istanza di permesso di ricerca FIORENZUOLA D'ARDA.....	30
TAV. 2 – Permesso di ricerca SAMBUCHETO.....	31

ELENCHI

ELENCO DELLE ISTANZE	32
ELENCO DEI TITOLI VIGENTI	48

AVVERTENZE

Al fine di agevolare la consultazione delle istanze e dei provvedimenti citati con il loro numero di pubblicazione nel *Bollettino Ufficiale degli Idrocarburi e della Geotermia*, si riportano qui di seguito i numeri di pubblicazione che contrassegnano le istanze ed i provvedimenti pubblicati in ciascun numero del *B.U.I.G.*

BOLLETTINO			NUMERI DI PUBBLICAZIONE		BOLLETTINO			NUMERI DI PUBBLICAZIONE	
Anno	Numero	Data di pubblicazione	dal numero	al numero	Anno	Numero	Data di pubblicazione	dal numero	al numero
XLVI	1	31 gennaio 2002	1	23	XLIX	7	31 luglio 2005	72	95
XLVI	2	28 febbraio 2002	24	27	XLIX	8	31 agosto 2005	96	107
XLVI	3	31 marzo 2002	28	43	XLIX	9	30 settembre 2005	108	113
XLVI	4	30 aprile 2002	44	72	XLIX	10	31 ottobre 2005	114	127
XLVI	5	31 maggio 2002	73	95	XLIX	11	30 novembre 2005	128	136
XLVI	6	30 giugno 2002	96	109	XLIX	12	31 dicembre 2005	137	155
XLVI	7	31 luglio 2002	110	123					
XLVI	8	31 agosto 2002	124	146	L	1	31 gennaio 2006	1	15
XLVI	9	30 settembre 2002	147	166	L	2	28 febbraio 2006	16	34
XLVI	10	31 ottobre 2002	167	171	L	3	31 marzo 2006	35	43
XLVI	11	30 novembre 2002	172	178	L	4	30 aprile 2006	44	61
XLVI	12	31 dicembre 2002	179	205	L	5	31 maggio 2006	62	71
					L	6	30 giugno 2006	72	81
XLVII	1	31 gennaio 2003	1	8	L	7	31 luglio 2006	82	94
XLVII	2	28 febbraio 2003	9	24	L	8	31 agosto 2006	95	113
XLVII	3	31 marzo 2003	25	40	L	9	30 settembre 2006	114	124
XLVII	4	30 aprile 2003	41	64	L	10	31 ottobre 2006	125	134
XLVII	5	31 maggio 2003	65	81	L	11	30 novembre 2006	135	152
XLVII	6	30 giugno 2003	82	88	L	12	31 dicembre 2006	153	168
XLVII	7	31 luglio 2003	89	100					
XLVII	8	31 agosto 2003	101	118	LI	1	31 gennaio 2007	1	10
XLVII	9	30 settembre 2003	119	124	LI	2	28 febbraio 2007	11	22
XLVII	10	31 ottobre 2003	125	135	LI	3	31 marzo 2007	23	32
XLVII	11	30 novembre 2003	136	144	LI	4	30 aprile 2007	33	51
XLVII	12	31 dicembre 2003	145	167	LI	5	31 maggio 2007	52	62
					LI	6	30 giugno 2007	63	64
XLVIII	1	31 gennaio 2004	1	10	LI	7	31 luglio 2007	65	75
XLVIII	2	29 febbraio 2004	11	24	LI	8	31 agosto 2007	76	88
XLVIII	3	31 marzo 2004	25	47	LI	9	30 settembre 2007	89	98
XLVIII	4	30 aprile 2004	48	60	LI	10	31 ottobre 2007	99	117
XLVIII	5	31 maggio 2004	61	69	LI	11	30 novembre 2007	118	140
XLVIII	6	30 giugno 2004	70	82	LI	12	31 dicembre 2007	141	151
XLVIII	7	31 luglio 2004	83	87					
XLVIII	8	31 agosto 2004	88	104	LII	1	31 gennaio 2008	1	11
XLVIII	9	30 settembre 2004	105	112	LII	2	29 febbraio 2008	12	20
XLVIII	10	31 ottobre 2004	113	119	LII	3	31 marzo 2008	21	38
XLVIII	11	30 novembre 2004	120	147	LII	4	30 aprile 2008	39	53
XLVIII	12	31 dicembre 2004	148	158	LII	5	31 maggio 2008	54	66
					LII	6	30 giugno 2008	67	82
XLIX	1	31 gennaio 2005	1	8	LII	7	31 luglio 2008	83	134
XLIX	2	28 febbraio 2005	9	19	LII	8	31 agosto 2008	135	145
XLIX	3	31 marzo 2005	20	32					
XLIX	4	30 aprile 2005	33	43					
XLIX	5	31 maggio 2005	44	49					
XLIX	6	30 giugno 2005	50	71					

La delimitazione delle istanze, dei permessi e delle concessioni pubblicate sui BUIG è rappresentata esclusivamente dalle relative coordinate geografiche, pertanto le tavole allegate sono puramente indicative ed eventuali incongruenze con le suddette coordinate geografiche sono da considerarsi semplici imprecisioni grafiche.

Eventuali opposizioni o reclami avverso le istanze ed i provvedimenti pubblicati nel *B.U.I.G.*, redatte in carta legale, vanno indirizzate al Ministero dello sviluppo economico - Direzione generale dell'energia e delle risorse minerarie - Ufficio nazionale minerario per gli idrocarburi e la geotermia - Roma, Via Molise, 2 (C.A.P. 00187).

Si comunica inoltre che, per ovviare ai ritardi tecnici nella distribuzione e messa in vendita del *B.U.I.G.*, gli Operatori interessati alla tempestiva conoscenza dei dati di pubblicazione possono consultare le bozze di stampa o, in assenza, il sommario ed i piani topografici, presso la Redazione del *B.U.I.G.*, all'indirizzo suddetto, a partire dal 1° giorno del mese successivo alla data di pubblicazione del Bollettino stesso.

INDIRIZZI

MINISTERO SVILUPPO ECONOMICO – Direzione Generale per l'Energia e le Risorse Minerarie

UFFICIO NAZIONALE MINERARIO PER GLI IDROCARBURI E LA GEOTERMIA

- Uffici F1, F2, F3, F4 - Via Molise, 2 - 00187 Roma - tel. 06 47052859 - fax 06 47887802
- Ufficio F5 - Via Zamboni, 1 - 40125 Bologna - tel. 051 234326 - fax 051 228927
- Ufficio F6 - Via Benedetto Croce, 40 - 00142 Roma - tel. 06 5411754 - fax 06 5410696
- Ufficio F7 - Piazza Giovanni Bovio, 22 - 80133 Napoli - tel. 081 5510049 - fax 081 5519460

MERCATO DEL GAS

Ufficio D1 - Via Molise, 2 - 00187 Roma - tel. 06 47052796 - fax 06 47052036

ATTIVITÀ DI RICERCA E COLTIVAZIONE DI IDROCARBURI IN TERRA

ISTANZE DI PERMESSI DI RICERCA

NUOVE ISTANZE

NUMERO DI PUBBLICAZIONE: 135.

Istanza di permesso di ricerca «FIORENZUOLA D'ARDA» presentata dalla Società MAC Oil
(estratto).

Richiedente: Società MAC OIL – Roma, Piazza Barberini, 52.

Data di presentazione dell'istanza: 24 luglio 2008.

Denominazione convenzionale del permesso richiesto: «FIORENZUOLA D'ARDA».

Ubicazione e delimitazione del permesso richiesto:

- Regioni: Emilia Romagna (535,20).

- Province: Parma - Piacenza.

- Fogli della Carta d'Italia alla scala 1:100.000 (I.G.M.): 60-61-72-73.

Coordinate geografiche dei vertici:

Vertice	Longitudine W Monte Mario	Latitudine N
a	-2° 52'	45° 04'
b	-2° 48'	45° 04'
c	-2° 48'	45° 02'
d	-2° 49'	45° 02'
e	-2° 49'	44° 58'
f	-2° 43'	44° 58'
g	-2° 43'	44° 59'
h	-2° 35'	44° 59'
i	-2° 35'	44° 58'
l	-2° 23'	44° 58'
m	-2° 23'	44° 52'
n	-2° 32'	44° 52'
o	-2° 32'	44° 47'
p	-2° 35'	44° 47'
q	-2° 35'	44° 48'
r	-2° 38'	44° 48'
s	-2° 38'	44° 49'
t	-2° 40'	44° 49'
u	-2° 40'	44° 50'
v	-2° 42'	44° 50'
z	-2° 42'	44° 51'
a'	-2° 43'	44° 51'
b'	-2° 43'	44° 52'
c'	-2° 45'	44° 52'
d'	-2° 45'	44° 53'
e'	-2° 47'	44° 53'
f'	-2° 47'	44° 54'

g'	-2° 50'	44° 54'
h'	-2° 50'	44° 58'
i'	-2° 52'	44° 58'

- Superficie richiesta: km² 535,20.

Riproduzione del piano topografico del permesso richiesto: Tav. n. 1 fuori testo.

L'istanza è in concorrenza con l'istanza di permesso di ricerca «ZENA» pubblicata nel B.U.I.G. Anno LII – N. 4.

DETERMINAZIONI DI RIGETTO

NUMERO DI PUBBLICAZIONE: 136.

DETERMINAZIONE 10 luglio 2008, n. 12594.

Rigetto totale dell'istanza di permesso di ricerca «CARAVAGGIO» presentata dalla Società MAC Oil
(estratto).

Il Direttore dell'Ufficio nazionale minerario per gli idrocarburi e la geotermia, sentita la Commissione per gli idrocarburi e le risorse minerarie, ha rigettato totalmente, con determinazione in data 10 luglio 2008, n. 12594, l'istanza di permesso di ricerca «CARAVAGGIO» presentata dalla Società MAC OIL e pubblicata nel *B.U.I.G.* Anno LI- N. 10, in seguito all'accoglimento delle istanze «CALCIO» presentata dalle Società PEN GAS e GOLDEN DYNASTY RESOURCES, pubblicata nel *B.U.I.G.* Anno LI - N. 6, e «FONTANELLA» presentata dalla Società TERRACON, pubblicata nel *B.U.I.G.* Anno LI – N. 10.

PERMESSI DI RICERCA

ISTANZE DI PROROGA E DI RIDUZIONE

NUMERO DI PUBBLICAZIONE: 137.

Istanza di proroga e di riduzione dell'area del permesso di ricerca «FIUME ARNONE» presentata dalla Società Ascent Resources (r.u.)
(estratto).

Richiedente: Rappresentante unica - Società ASCENT RESOURCES – Roma, Via Cassia, 1020.

Data di presentazione dell'istanza: 9 luglio 2008.

Denominazione del permesso di ricerca del quale si richiede la prima proroga: «FIUME ARNONE» (v. Elenco dei permessi di ricerca, n. 523 di riferimento).

Ubicazione ed estensione attuale del medesimo:

- Regioni: Lazio (358,22).

- Province: Roma.

- Comuni: Cerveteri, Fiumicino, Ladispoli, Roma.

- Superficie: Km² 358,22.

Nuova delimitazione del permesso di ricerca per effetto della riduzione stabilita dall'art. 12 della legge 11 gennaio 1957, n.6.

- Coordinate geografiche dei vertici:

Vertice	Longitudine E Monte Mario	Latitudine N
a	-0° 19'	42° 00'
b	-0° 15'	42° 00'
c	-0° 15'	41° 59'
d	-0° 13'	41° 59'
e	-0° 13'	41° 58'
f	-0° 10'	41° 58'

g	-0° 10'	41° 57'
h	-0° 09'	41° 57'
i	-0° 09'	41° 56'
l	-0° 08'	41° 56'
m	-0° 08'	41° 54'
n	-0° 07'	41° 54'
o	-0° 07'	41° 53'
p	-0° 06'	41° 53'
q	-0° 06'	41° 52'
r	-0° 05'	41° 52'
s	-0° 05'	41° 51'
t	-0° 04'	41° 51'
u	-0° 04'	41° 50'
v	Intersezione tra il parallelo 41° 50' e la linea di costa a bassa marea;	
z	Intersezione tra la linea di costa a bassa marea ed il meridiano -0° 23';	
a'	-0° 23'	41° 59'
b'	-0° 19'	41° 59'

Dal vertice v al vertice z il limite del permesso è rappresentato dalla linea di costa di bassa marea.

- Estensione dell'area di ricerca ridotta per la quale si chiede la prima proroga: km² 268,97.

DECRETI DI CONFERIMENTO

NUMERO DI PUBBLICAZIONE: 138.

DECRETO MINISTERIALE 10 luglio 2008.

Conferimento del permesso di ricerca «SAMBUCHETO» alla Società Petren

(v. Tavola fuori testo n. 2).

IL DIRETTORE GENERALE DELL'ENERGIA E DELLE RISORSE MINERARIE

Vista la legge 11 gennaio 1957, n. 6;

Vista la legge 21 luglio 1967, n. 613;

Vista la legge 9 gennaio 1991, n. 9;

Visto il decreto legislativo 25 novembre 1996, n. 625;

Visto il decreto legislativo 31 marzo 1998, n. 112, e successive modifiche;

Vista la legge 20 agosto 2004, n. 239 ed, in particolare, l'art. 1, comma 78, il quale prevede che il permesso di ricerca degli idrocarburi in terraferma è rilasciato a seguito di un procedimento unico al quale partecipano le Amministrazioni statali, regionali e locali interessate, svolto nel rispetto dei principi di semplificazione e con le modalità di cui alla legge 7 agosto 1990, n. 241;

Visto il decreto legislativo 3 aprile 2006 n. 152, e successive modifiche;

Visto il D.P.R. 18 aprile 1994, n. 484;

Visto il D.P.R. 18 aprile 1994, n. 526;

Visto il D.M. 6 agosto 1991, di approvazione del nuovo disciplinare tipo per i permessi di prospezione e ricerca e per le concessioni di coltivazione di idrocarburi liquidi e gassosi;

Visto l'Accordo del 24.04.2001 fra il Ministro dell'industria, del commercio e dell'artigianato e i Presidenti delle Regioni e delle Province autonome di Trento e Bolzano sulle modalità procedurali in materia di funzioni amministrative relative a prospezione, ricerca e coltivazione di idrocarburi in terraferma, ivi comprese quelle di polizia mineraria per il perfezionamento dell'intesa prevista dall'art. 29, comma 2, lettera I), del D. Lgs. 31 marzo 1998, n. 112, come modificato dall'art. 3, comma 1, lettera b), del D. Lgs. 29 ottobre 1999, n. 443;

Vista l'istanza presentata in data 11 ottobre 2004, corredata dalla prescritta documentazione, con la quale la Società Petren S.r.l. ha chiesto il rilascio del permesso di ricerca per idrocarburi liquidi e gassosi da denominarsi convenzionalmente «SAMBUCETO», ricadente nel territorio delle province di Ancona e Macerata;

Visto il parere favorevole espresso dal Comitato tecnico per gli idrocarburi e per la geotermia nella seduta del 7 giugno 2005;

Visto il programma dei lavori allegato all'istanza;

Vista la nota del 29 novembre 2007, pubblicata nel B.U.I.G. Anno LI n. 12 - 31 dicembre 2007, con la quale la Società Petren S.r.l., titolare dell'istanza di permesso di ricerca "SAMBUCETO", ha chiesto che la denominazione della domanda venga rettificata in «SAMBUCHETO»;

Vista la nota ministeriale del 2 aprile 2007 n. 5995, con cui è stata convocata, ai sensi degli artt. 14 e seguenti della legge 7 agosto 1990, n. 241, e successive modificazioni, la prima riunione della conferenza di servizi per il giorno 4 maggio 2007;

Vista la determinazione conclusiva della conferenza di servizi del 7 aprile 2008;

Considerato che con decreto n. 232/IRE-11 del 2 ottobre 2006 la Regione Marche ha espresso l'intesa per il conferimento del permesso in parola, subordinandola

alla condizione che "qualora nel prosieguo dell'attività esplorativa si rendano necessarie opere sul campo quali rilievi sismici o perforazione di pozzi la società titolare deve presentare alla Regione una relazione ambientale, ai sensi della normativa regionale, comprendente il progetto da eseguire per sottoporlo alla procedura di verifica preliminare.";

Considerato che, con lettera del 14 dicembre 2007, la Società Petren S.r.l. conferma l'impegno, già comunicato con nota del 26 ottobre 2006 inviata alla Regione Marche e, per conoscenza al Ministero dello Sviluppo Economico, di richiedere le prescritte autorizzazioni nel caso in cui si rendesse necessario svolgere campagne di acquisizione sismica o la perforazione di pozzi;

Considerato che nella terza riunione della Conferenza di servizi, tenutasi in data 7 aprile 2008, i rappresentanti della Società Petren S.r.l. hanno confermato che, allo stato attuale, non può essere presentato da parte di detta Compagnia un progetto operativo contenente l'esatta localizzazione delle opere e degli impianti di cui ai commi 77 e 82 della Legge 23 agosto 2004, n. 239, necessario per consentirne la dichiarazione di pubblica utilità e determinare l'eventuale effetto di variante urbanistica;

Ritenuto che la Società istante potrà attivare le procedure necessarie alla dichiarazione di pubblica utilità e di eventuale variante urbanistica, successivamente all'emanazione del presente decreto, quando nel corso delle attività di ricerca sarà in grado di presentare un dettagliato progetto operativo contenente l'esatta localizzazione delle opere e degli impianti;

Ritenuto che il permesso di ricerca possa essere conferito imponendo alla Società permissionaria il rispetto delle limitazioni e prescrizioni espresse nel succitato provvedimento della Regione Marche;

D E C R E T A:

Art. 1.- Ai sensi del combinato disposto dell'art. 6 della legge n. 9 del 1991 e dell'art. 1, comma 7, della legge 23 agosto 2004, n. 239, alla Società PETREN S.R.L. (c.f. n. 11964380155), con sede in San Donato Milanese, via Emilia 20, c.a.p. 20097, è accordato il permesso di ricerca esclusivo per idrocarburi liquidi e gassosi convenzionalmente denominato «SAMBUCHETO», ricadente nel territorio della province di Ancona e Macerata, per la durata di anni sei a decorrere dalla data del presente decreto.

Art. 2.- La Società permissionaria è tenuta ad attivare, per le ragioni indicate in premessa, le procedure necessarie alla dichiarazione di pubblica utilità e di eventuale variante urbanistica, quando sarà in grado di presentare un dettagliato progetto operativo contenente l'esatta localizzazione delle opere e degli impianti.

Art. 3.- La zona del terreno entro la quale la Società permissionaria eseguirà la ricerca, secondo il programma dei lavori nelle premesse citato e che con il presente decreto s'intende approvato, è delimitata, sul piano topografico alla scala 1:100.000, allegato al presente decreto, con linea continua di colore nero passante per i quattordici vertici, le cui coordinate geografiche, rilevate graficamente sul piano stesso, sono riportate nella tabella allegata al presente decreto.

L'estensione del permesso è pari a 147,35 km² (centoquarantasettevirgolatrentacinque).

Art. 4.- Il permesso è accordato alle condizioni stabilite nel disciplinare tipo approvato con il D.M. 6 agosto 1991.

La Società permissionaria è tenuta ad osservare le eventuali ulteriori prescrizioni che potranno essere impartite dalla Direzione generale per l'energia e le risorse minerarie, Ufficio nazionale minerario per gli idrocarburi e la geotermia. o dal competente Ufficio XXII di Bologna.

Le attività dovranno essere condotte nel rispetto della normativa vigente, in particolare delle norme sulla sicurezza e salute nei luoghi di lavoro.

La Società permissionaria è altresì tenuta, nel corso dello svolgimento della attività di ricerca, ad osservare tutte le prescrizioni, indicazioni e condizioni di cui decreto della Regione Marche n. 232/IRE-11 del 2 ottobre 2006, che è parte integrante del presente decreto.

Art. 5.- A decorrere dalla data di pubblicazione del presente provvedimento, il titolare del permesso è tenuto a corrispondere allo Stato il canone annuo anticipato di € 5,16 per kmq di superficie, ai sensi dell'art. 18 del D. Lgs. 25 novembre 1996, n. 625, aggiornato secondo l'indice ISTAT per gli anni seguenti.

Art. 6.- La Società permissionaria è tenuta ad iniziare i lavori di indagine geologica e geofisica nell'area del permesso entro dodici mesi dalla prima nel tempo delle date di consegna e di pubblicazione nel *Bollettino Ufficiale degli Idrocarburi e della Geotermia* del presente decreto ed i lavori di perforazione entro trentasei mesi dalla stessa data, fermo restando quanto previsto all'art. 2 del presente provvedimento e previa acquisizione del giudizio di compatibilità ambientale, come disposto dalla predetta delibera della Giunta della Regione Marche.

Art. 7.- All'interno dei perimetri delle aree naturali protette di cui all'art. 2 della legge 6 dicembre 1991, n. 394, la Società permissionaria dovrà svolgere le operazioni di ricerca nel rispetto dei limiti e delle modalità previste dal Regolamento, dal Piano o dal provvedimento di salvaguardia che disciplina le attività nell'area interessata. In tali casi l'inizio delle operazioni di ricerca sarà subordinato al rilascio di preventivo nulla osta da parte dell'organismo preposto alla gestione dell'area naturale interessata o, in sua assenza, da parte delle autorità competenti indicate dal provvedimento di salvaguardia.

Art. 8.- Il permesso è accordato senza pregiudizio degli eventuali diritti dei terzi.

Art. 9.- Il presente decreto sarà pubblicato nel *Bollettino Ufficiale degli Idrocarburi e della Geotermia* e consegnato alla Società permissionaria tramite l'Agenzia del Demanio Filiale Marche.

Art. 10.- Contro il presente provvedimento è ammesso ricorso giurisdizionale avanti al Tribunale Amministrativo Regionale Lazio, sede di Roma, secondo le modalità di cui alla legge 6 dicembre 1971, n. 1034, ovvero ricorso Straordinario al Capo dello Stato, ai sensi del Decreto del Presidente della Repubblica 25.11.1971, n. 1199, rispettivamente entro 60 e 120 giorni dalla data della notificazione o della comunicazione dell'atto impugnato o da quando l'interessato ne abbia avuto piena conoscenza.

Roma, 10 luglio 2008

Il Direttore generale: ROMANO

Allegato al D.M. 10 luglio 2008 relativo al permesso di ricerca «SAMBUCHETO».

- Coordinate geografiche dei vertici:

Vertice	Longitudine E Monte Mario	Latitudine N
a	0° 55'	43° 27'
b	0° 58'	43° 27'
c	0° 58'	43° 26'
d	0° 59'	43° 26'
e	0° 59'	43° 25'
f	1° 01'	43° 25'
g	1° 01'	43° 24'
h	1° 02'	43° 24'
i	1° 02'	43° 23'
l	1° 03'	43° 23'
m	1° 03'	43° 22'
n	1° 04'	43° 22'
o	1° 04'	43° 21'
p	1° 05'	43° 21'
q	1° 05'	43° 20'
r	1° 07'	43° 20'
s	1° 07'	43° 19'
t	0° 55'	43° 19'

Superficie: km² 147,59.

DECRETI RELATIVI ALLA VIGENZA E/O ALLA TITOLARITÀ

NUMERO DI PUBBLICAZIONE: 139.

DECRETO MINISTERIALE 9 luglio 2008.

Sospensione del decorso temporale del permesso di ricerca «BUCCHIANICO» della Società ENI.

IL DIRETTORE GENERALE DELL'ENERGIA E DELLE RISORSE MINERARIE

Vista la legge 11 gennaio 1957, n. 6;

Vista la legge 21 luglio 1967, n. 613;

Vista la legge 9 gennaio 1991, n. 9;

Visto il D.M. 6 agosto 1991, di approvazione del disciplinare tipo per i permessi di prospezione e ricerca e per le concessioni di coltivazione di idrocarburi liquidi e gassosi;

Visto il decreto legislativo 25 novembre 1996, n. 625;

Visto il D.M. 25 luglio 1996, con il quale alla Società Agip-S.p.A. è stato accordato per la durata di anni sei, il permesso di ricerca di idrocarburi liquidi e gassosi denominato «BUCCHIANICO», in territorio delle provincie di Chieti e Pescara;

Visto il D.M. 13 febbraio 1998, con il quale titolarità del permesso in questione è stata intestata alla Società ENI-S.p.A.;

Visti il D.M. 27 febbraio 2003, con il quale il permesso in parola è stato prorogato per la durata di anni tre a decorrere dal 25 luglio 2002, su un'area ridotta da kmq 208,26 a kmq 178,96, a seguito del rilascio della concessione di coltivazione denominata «MIGLIANICO»;

Visto il D.M. 20 novembre 2007, con il quale il permesso «BUCCHIANICO» è stato prorogato per la durata di anni tre a decorrere dal 25 luglio 2005;

Vista l'istanza presentata in data 15 novembre 2007, integrata in data 29 gennaio 2008, con le quali la Società ENI-S.p.A. ha chiesto la sospensione del decorso temporale del permesso, ai sensi del comma 10 dell'art. 6 della legge 9 gennaio 1991, n. 9, a seguito del mancato pronunciamento della verifica di compatibilità ambientale, da parte della Regione Abruzzo, per il pozzo esplorativo "Crecchio 1dir";

Ritenuto che la Società ENI-S.p.A. ha presentato la verifica di compatibilità ambientale in data 27 luglio 2007 alla Regione Abruzzo per la perforazione del pozzo su indicato;

Considerato che la Regione Abruzzo ha comunicato in data 30 settembre 2007 l'assoggettamento alla Valutazione di Impatto Ambientale (V.I.A.) del progetto di perforazione del pozzo summenzionato;

Considerato che tale pronunciamento è pervenuto dopo la scadenza del termine di legge del 26 settembre 2007;

Considerato che le motivazioni addotte dalla Società sono valide e che per l'effettuazione del sondaggio esplorativo è necessario attendere la pronuncia di compatibilità ambientale da parte della Regione Abruzzo;

Considerato che non ricorrono gli estremi di cui all'art. 11, comma 1, del citato D.P.R. 484 del 1994 per l'acquisizione del parere del Comitato tecnico per gli idrocarburi e la geotermia in quanto la richiesta di sospensione del decorso temporale non presenta problemi di particolare rilevanza;

Vista le relazioni dell'Ufficio XXIII (ex F6) di Roma in data 28 gennaio 2008 n. 0001751 e 4 febbraio 2008 n. 0002262;

D E C R E T A:

Art. 1.- Ai sensi dell'art. 6, comma 10, della legge 9 gennaio 1991, n. 9, il decorso temporale del permesso di ricerca di idrocarburi liquidi e gassosi denominato «BUCCHIANICO» in territorio delle provincie di Chieti e Pescara di cui è titolare la Società ENI-S.p.A. (c.f. n. 00484960588) con sede legale in Roma, Piazzale E. Mattei, 1 (C.a.p. 00144), Direzione ed uffici in San Donato Milanese, Via Emilia, 1 (C.a.p. 20097) è sospeso, ai soli fini del computo della durata, a decorrere dal 27 settembre 2007 sino al pronunciamento della verifica di compatibilità ambientale per il pozzo esplorativo "Crecchio 1dir", da parte della Regione Abruzzo.

Con successivo decreto sarà determinato il termine finale della sospensione, in coincidenza della data di pronunciamento della verifica di compatibilità Ambientale.

Art. 2.- Ai sensi dell'art. 6, comma 10, della legge sopra citata, per lo stesso periodo è correlativamente sospeso il pagamento del canone.

Il presente decreto sarà pubblicato nel *Bollettino Ufficiale degli Idrocarburi e della Geotermia* e consegnato alla Società ENI-S.p.A. tramite l'Agenzia del demanio Filiale Abruzzo.

Roma, 9 luglio 2008

Il Direttore generale: ROMANO

NUMERO DI PUBBLICAZIONE: 140.

DECRETO MINISTERIALE 9 luglio 2008.

Sospensione del decorso temporale del permesso di ricerca «CIVITA» della Società Medoilgas Civita.

IL DIRETTORE GENERALE DELL'ENERGIA E DELLE RISORSE MINERARIE

Vista la legge 11 gennaio 1957, n. 6;

Vista la legge 21 luglio 1967, n. 613;

Vista la legge 9 gennaio 1991, n. 9;

Visto il D.M. 6 agosto 1991, di approvazione del disciplinare tipo per i permessi di prospezione e ricerca e per le concessioni di coltivazione di idrocarburi liquidi e gassosi;

Visto il decreto legislativo 25 novembre 1996, n. 625;

Visto il D.M. 22 aprile 1999, con il quale alla Società ENI-S.p.A. è stato accordato per la durata di anni sei, il permesso di ricerca di idrocarburi liquidi e gassosi denominato «CIVITA», in territorio delle provincie di Chieti e Campobasso;

Visto il D.M. 21 marzo 2002, con il quale il permesso in questione è stato intestato alle Società ENI-S.p.A. e Jkx Italia-Ltd., con quote rispettivamente del 70% 30%;

Visto il D.M. 20 novembre 2007, con il quale è stata accordata la prima proroga di vigenza triennale e contestualmente la titolarità del permesso è stata intestata alla Società Jkx Italia-Ltd.;

Visto il D.M. 19 giugno 2008, con il quale la titolarità del permesso «CIVITA» è stata intestata dalla Società Jkx Italia-Ltd. alla Società Medoilgas Civita-Ltd., a seguito dell'avvenuta modifica della denominazione e della sede sociale;

Vista l'istanza presentata in data 30 gennaio 2008, modificata con istanza in data 8 febbraio 2008, con la quale la Società Jkx Italia-Ltd. ha chiesto la sospensione del decorso temporale del permesso, ai sensi del comma 10 dell'art. 6 della legge 9 gennaio 1991, n. 9, a seguito del mancato pronunciamento dell'intesa da parte delle Regioni Abruzzo e Molise, richiesta da questa Direzione, con nota prot. n. 14849 in data 12 settembre 2005;

Considerato che la Regione Abruzzo doveva esprimere la determinazione sull'intesa entro il 12 febbraio 2006;

Considerato che tali determinazioni sono pervenute a questa Amministrazione con note del 26 settembre 2007, da parte della Regione Abruzzo e del 15 ottobre 2007, da parte della Regione Molise;

Considerato che la Società Jkx Italia-Ltd. ha presentato la verifica di compatibilità ambientale in data 23 gennaio 2008 alla Regione Abruzzo per la perforazione del pozzo "Civita Nord 1" in territorio della provincia di Chieti;

Ritenuto che la Società Jkx Italia-Ltd. ora Medoilgas Civita-Ltd. è di fatto impedita ad avviare alcuna operazione ai fini dell'esecuzione del pozzo, in attesa del procedimento di verifica di compatibilità ambientale da parte della Regione Abruzzo;

Considerato che le motivazioni addotte dalla Società sono valide e che per l'effettuazione del sondaggio esplorativo è necessario attendere la pronuncia da parte della Regione Abruzzo;

Considerato che non ricorrono gli estremi di cui all'art. 11, comma 1, del citato D.P.R. 484 del 1994 per l'acquisizione del parere del Comitato tecnico per gli idrocarburi e la geotermia in quanto la richiesta di sospensione del decorso temporale non presenta problemi di particolare rilevanza;

Vista la relazione dell'Ufficio F6 ora Ufficio XXIII in data 14 febbraio 2008 n. 0003105;

D E C R E T A:

Art. 1.- Ai sensi dell'art. 6, comma 10, della legge 9 gennaio 1991, n. 9, il decorso temporale del permesso di ricerca di idrocarburi liquidi e gassosi denominato «CIVITA» in territorio delle provincie di Chieti e Campobasso di cui è titolare la Società MEDOILGAS ITALIA S.p.A. (c.f. n. 08344911006), con sede in Roma, Via Orazio, 30 (C.a.p. 00193) è sospeso, ai soli fini del computo della durata, a decorrere dal 12 febbraio 2006 sino al pronunciamento della verifica di compatibilità ambientale per il pozzo esplorativo "Civita Nord 1" da parte della Regione Abruzzo.

Con successivo decreto sarà determinato il termine finale della sospensione, in coincidenza della data di pronunciamento della verifica di compatibilità Ambientale per il pozzo suindicato.

Art. 2.- Ai sensi dell'art. 6, comma 10, della legge sopra citata, per lo stesso periodo è correlativamente sospeso il pagamento del canone.

Il presente decreto sarà pubblicato nel Bollettino Ufficiale degli Idrocarburi e della Geotermia e consegnato alla Società Medoilgas Civita-Ltd. tramite l'Agenzia del demanio Filiale Abruzzo.

Roma, 9 luglio 2008

Il Direttore generale: ROMANO

NUMERO DI PUBBLICAZIONE: 141.

DECRETO MINISTERIALE 9 luglio 2008.

Sospensione del decorso temporale del permesso di ricerca «ORTONA» della Società ENI.

IL DIRETTORE GENERALE DELL'ENERGIA E DELLE RISORSE MINERARIE

Vista la legge 11 gennaio 1957, n. 6;

Vista la legge 21 luglio 1967, n. 613;

Vista la legge 9 gennaio 1991, n. 9;

Visto il D.M. 6 agosto 1991, di approvazione del disciplinare tipo per i permessi di prospezione e ricerca e per le concessioni di coltivazione di idrocarburi liquidi e gassosi;

Visto il decreto legislativo 25 novembre 1996, n. 625;

Visto il D.M. 10 luglio 2002, con il quale alla Società ENI-S.p.A. è stato accordato per la durata di anni sei, il permesso di ricerca di idrocarburi liquidi e gassosi denominato «ORTONA», in territorio della provincia di Chieti;

Vista l'istanza presentata in data 19 maggio 2008 con la quale la Società ENI-S.p.A. ha chiesto la sospensione del decorso temporale del permesso, ai sensi del comma 10 dell'art. 6 della legge 9 gennaio 1991, n. 9, a seguito del mancato pronunciamento della verifica di compatibilità ambientale, da parte del Ministero dell'ambiente e tutela del territorio e del mare, per il progetto di perforazione del pozzo "Contrada Gagliarda 1dir";

Ritenuto che la Società ENI-S.p.A. ha presentato la verifica di compatibilità ambientale in data 17 dicembre 2007 al Ministero dell'ambiente e tutela del territorio e del mare per la perforazione del pozzo su indicato;

Considerato che il Ministero dell'ambiente ha trasmesso gli atti alla Commissione tecnica V.I.A in data 12 febbraio 2008, fissando il tempo massimo di espletamento del procedimento in sessanta giorni;

Considerato che le motivazioni addotte dalla Società sono valide e che per l'effettuazione del sondaggio esplorativo è necessario attendere la pronuncia da parte del Ministero dell'ambiente;

Considerato che non ricorrono gli estremi di cui all'art. 11, comma 1, del citato D.P.R. 484 del 1994 per l'acquisizione del parere del Comitato tecnico per gli idrocarburi e la geotermia in quanto la richiesta di sospensione del decorso temporale non presenta problemi di particolare rilevanza;

Vista la relazione dell'Ufficio XXIII in data 3 giugno 2008 n. 0010000;

D E C R E T A:

Art. 1.- Ai sensi dell'art. 6, comma 10, della legge 9 gennaio 1991, n. 9, il decorso temporale del permesso di ricerca di idrocarburi liquidi e gassosi denominato «ORTONA» in territorio della provincia di Chieti di cui è titolare la Società ENI-S.p.A. (c.f. n. 00484960588) con sede legale in Roma, Piazzale E. Mattei, 1 (C.a.p. 00144), Direzione ed uffici in San Donato Milanese, Via Emilia, 1 (C.a.p. 20097) è sospeso, ai soli fini del computo della durata, a decorrere dall'11 aprile 2008 sino al pronunciamento della verifica di compatibilità ambientale per il pozzo esplorativo "Contrada Gagliarda 1dir" da parte del Ministero dell'ambiente e tutela del territorio e del mare.

Con successivo decreto sarà determinato il termine finale della sospensione, in coincidenza della data di pronunciamento della verifica di compatibilità Ambientale.

Art. 2.- Ai sensi dell'art. 6, comma 10, della legge sopra citata, per lo stesso periodo è correlativamente sospeso il pagamento del canone.

Il presente decreto sarà pubblicato nel Bollettino Ufficiale degli Idrocarburi e della Geotermia e consegnato alla Società ENI-S.p.A. tramite l'Agenzia del demanio Filiale Abruzzo.

Roma, 9 luglio 2008

Il Direttore generale: ROMANO

NUMERO DI PUBBLICAZIONE: 142.

DECRETO MINISTERIALE 9 luglio 2008.

Trasferimento, alle Società ENI e Total Italia, della quota di titolarità della Società Sviluppo Risorse Naturali relativamente al permesso di ricerca «SERRA S. BERNARDO» e sospensione del decorso temporale del permesso stesso.

IL DIRETTORE GENERALE DELL'ENERGIA E DELLE RISORSE MINERARIE

Vista la legge 11 gennaio 1957, n. 6;

Vista la legge 21 luglio 1967, n. 613;

Vista la legge 9 gennaio 1991, n. 9;

Visto il D.M. 6 agosto 1991, di approvazione del Disciplinare tipo per i permessi di prospezione e ricerca e per le concessioni di coltivazione di idrocarburi liquidi e gassosi;

Visto il decreto legislativo 25 novembre 1996, n. 625;

Visto il D.M. 11 luglio 1994, con il quale alle Società FIAT RIMI-S.p.A. e Petrex-S.p.A., con quote del 54% e 46% è stato accordato per la durata di anni sei, il permesso di ricerca di idrocarburi liquidi e gassosi denominato «SERRA S. BERNARDO», in territorio delle provincie di Potenza e Matera;

Visti i DD.MM. 6 marzo 1995, 14 giugno 1996, 5 dicembre 1996, 28 agosto 1997, 13 febbraio 1998, 20 febbraio 1998, 21 settembre 1998, 5 febbraio 1999, 20 marzo 2000, 25

marzo 2002, 5 aprile 2002, 10 novembre 2003, 12 febbraio 2004, 30 giugno 2005 e 16 aprile 2008 con i quali il permesso è stato intestato, in ultimo, alle Società Intergas Più'-S.r.l., ENI-S.p.A., Edison-S.p.A., Total Italia-S.p.A. e Sviluppo Risorse Naturali-S.r.l. con quote rispettivamente del 20%, 46%, 11%, 10%, e 13%, rappresentate dalla prima;

Visti i DD.MM. 14 giugno 2002 e 30 giugno 2005, con i quali il decorso temporale del predetto permesso è stato sospeso ai soli fini del computo della durata a decorrere dall'11 luglio 2000 sino al 22 febbraio 2005, e di conseguenza la vigenza del permesso stesso è venuta a scadere il 23 febbraio 2005;

Visto il D.M. 30 agosto 2005 con il quale la vigenza del permesso è stata prorogata sino al 23 febbraio 2008 con riduzione dell'area a Km² 268,56.

Visto il D.M. 30 marzo 2007, con il quale il permesso è stato intestato alle Società Intergas Più S.r.l., ENI-S.p.A., Total Italia-S.p.A. e Sviluppo Risorse Naturale-S.r.l., con quote rispettivamente del 22,89%, 52,66%, 11,45% e 13,00%, rappresentate dalla prima;

Visto il D.M. 17 dicembre 2007 con il quale è stata accordata la sospensione temporale del permesso a decorrere dal 30 aprile 2007 sino alla pronuncia della valutazione di impatto ambientale da parte della Regione Basilicata;

Visto il D.M. 16 aprile 2008 con il quale, a seguito del cambiamento della denominazione sociale, le quote di titolarità dei permessi di ricerca e delle concessioni di coltivazioni detenute dalla Società Intergas Più.S.r.l. sono state intestate alla Società Medoilgas Italia-S.p.A.;

Vista l'istanza presentata in data 22 novembre 2007, con la quale la Società Sviluppo Risorse Naturali-S.r.l. ha chiesto di poter trasferire alle Società ENI-S.p.A. e Total Italiana-S.p.A. le quote rispettivamente del 10,68% e 2,32% della titolarità del permesso in questione;

Vista la nota ministeriale n. 20854 dell'11 dicembre 2007 con la quale sono stati preventivamente autorizzati i predetti trasferimenti;

Visto l'atto di cessione mediante scrittura privata, autenticata nelle firme in ultimo in data 31 gennaio 2008 dal Dott. Paolo Fenoaltea notaio in Roma, rep. n. 15075, registrato presso l'Agenzia delle entrate di Roma 2 al n. 4529 Serie 1T in data 4 febbraio 2008;

Vista l'istanza presentata in data 27 febbraio 2008 con la quale la Società Intergas Più-S.r.l. (ora Medoilgas Italia-S.p.A.) ha chiesto il prolungamento della sospensione del decorso temporale del permesso, ai sensi del comma 10 dell'art. 6 della legge 9 gennaio 1991, n. 9, a seguito della mancata dichiarazione d'intesa della Regione Basilicata relativa alla perforazione del pozzo "Monte Grosso 2" previsto nel programma di lavoro da svolgersi nel secondo periodo di vigenza del permesso stesso;

Considerato che la Regione Basilicata con deliberazione n. 1566 del 5 novembre 2007, non notificata a questo Ufficio, ha espresso giudizio favorevole di compatibilità ambientale per la perforazione del pozzo "Monte Grosso 2";

Considerato che per iniziare i lavori inerenti alla perforazione del pozzo sopra citato occorre attendere la dichiarazione d'intesa da parte della Regione Basilicata richiesta con nota. n. 4064 del 12 settembre 2007 dall'UNMIG-Ufficio F7 di Napoli;

Considerato che le motivazioni addotte dalla Società sono valide e che per l'effettuazione del sondaggio esplorativo "Monte Grosso 2" è necessario attendere la pronuncia d'intesa;

Considerato che non ricorrono gli estremi di cui all'art. 11, comma 1, del citato D.P.R. 484 del 1994 per l'acquisizione del parere del Comitato tecnico per gli idrocarburi e la geotermia, ora Commissione per gli idrocarburi e le risorse minerarie, in quanto la richiesta di prolungamento della sospensione del decorso temporale non presenta problemi di particolare rilevanza;

Vista la relazione dell'U.N.M.I.G. Ufficio F7 (ora Ufficio XXIV) di Napoli in data 22 ottobre 2007 n. 4756;

D E C R E T A:

Art. 1.- Ai sensi dell'art. 18 della legge n. 613 del 1967 a decorrere dal 4 febbraio 2008 la quota del 13,00% della titolarità del permesso di ricerca di idrocarburi liquidi e gassosi denominato «SERRA S. BERNARDO», in territorio delle provincie di Potenza e Matera è trasferita ed intestata dalla Società SVILUPPO RISORSE NATURALI-S.r.l. (c.f. n. 07589111009) con sede in Roma, Via Reno, 5 (C.a.p. 00198), rispettivamente, per la quota del 10,68 alla Società ENI-S.p.A. (c.f. n. 00484960588) con sede legale in Roma, Piazzale E. Mattei, 1 (C.a.p. 00144), Direzione ed uffici in San Donato Milanese, Via Emilia, 1 (C.a.p. 20097), e per la quota del 2,32% alla Società TOTAL ITALIA-S.p.A.-DGE&P (c.f. n. 00803030154), con sede legale in Milano, Via Arconati, 1 (C.a.p. 20135) ed Uffici in Roma, Via Cornelia, 498 (C.a.p. 00166).

Le quote di partecipazione al permesso sono pertanto così stabilite:

Medoilgas Italia-S.p.A.: 22,89%;

ENI-S.p.A.: 63,34%;

Total Italia-S.p.A.: 13,77%.

Rappresentante unica è confermata la Società MEDOILGAS ITALIA S.p.A. (c.f. n. 08344911006), con sede in Roma, Via Orazio, 30 (C.a.p. 00193).

Art. 2.- Le Società contitolari sono tenute ad osservare tutti gli obblighi stabiliti con i DD.MM. 11 luglio 1994 e 30 agosto 2005 nelle premesse citati, i quali si intendono qui integralmente trascritti.

Art. 3.- I trasferimenti di cui al presente decreto non pregiudicano gli eventuali diritti dei terzi.

Art. 4.- Ai sensi dell'art. 6, comma 10, della legge 9 gennaio 1991, n. 9, il decorso temporale del permesso di ricerca di idrocarburi liquidi e gassosi denominato «SERRA S. BERNARDO» è ulteriormente sospeso, ai soli fini del computo della durata, a decorrere dal 30 aprile 2007 sino alla data in cui sarà rilasciata l'intesa da parte della Regione Basilicata. Con successivo decreto sarà determinato il termine finale della sospensione.

Art. 5.- Ai sensi dell'art. 6, comma 10, della legge sopracitata, per lo stesso periodo è correlativamente sospeso il pagamento del canone.

Il presente decreto sarà pubblicato nel Bollettino Ufficiale degli Idrocarburi e della Geotermia e consegnato alla Società Medoilgas Italia-S.p.A. tramite l'Agenzia del demanio Filiale Basilicata.

Roma, 9 luglio 2008

Il Direttore generale: ROMANO

CONCESSIONI DI COLTIVAZIONE

DECRETI DI PROROGA

NUMERO DI PUBBLICAZIONE: 143.

DECRETO MINISTERIALE 16 luglio 2008.

Proroga della concessione di coltivazione «CAPO COLONNE» della Società ENI.

IL DIRETTORE GENERALE DELL'ENERGIA E DELLE RISORSE MINERARIE

Vista la legge 11 gennaio 1957, n. 6;

Vista la legge 21 luglio 1967, n. 613;

Vista la legge 8 agosto 1985, n. 431;

Vista la legge 9 gennaio 1991, n. 9;

Visto il Decreto legislativo 25 novembre 1996, n. 625;

Visto il Decreto Legislativo 31 marzo 1998, n. 112 e successive modificazioni;

Visto il Decreto legislativo 11 maggio 1999, n. 152;

Vista la Legge 20 agosto 2004, n. 239;

Visto il Decreto Legislativo 3 aprile 2006 n. 152, come modificato dal Decreto Legislativo 8 novembre 2006, n. 284 e dal Decreto Legislativo 16 gennaio 2008, n. 4;

Visto il D.P.R. 1994, n. 484;

Visto il D.P.R. 1994, n. 526;

Visto il D.M. 6 agosto 1991, di approvazione del nuovo disciplinare tipo per i permessi di prospezione e ricerca e per le concessioni di coltivazione di idrocarburi liquidi e gassosi;

Visto l'Accordo fra il Ministro dell'industria, del Commercio e dell'artigianato e i Presidenti delle Regioni e delle Province autonome di Trento e Bolzano, stipulato in data 24 aprile 2001, sulle modalità procedimentale in materia di funzioni amministrative relative a prospezione, ricerca e coltivazione di idrocarburi in terraferma, ivi comprese quelle di polizia mineraria per il perfezionamento dell'intesa prevista dall'art. 29, comma 2, lettera l) del D.lgs. 31 marzo 1998, n. 112, come modificato dall'art. 3, comma 1, lettera b), del D.lgs. 29 ottobre 1999, n. 443;

Visto il D.M. 3 settembre 1977, con il quale alla Società Agip - S.p.A è stata accordata, per la durata di anni trenta, la concessione di coltivazione di idrocarburi liquidi e gassosi denominata « CAPO COLONNE», ubicata nell'ambito della regione Calabria, nel territorio della provincia di Crotone dell'estensione di kmq 64,68;

Visto il D.M. 13 febbraio 1998 con il quale, è stata modificata la titolarità dei permessi di ricerca, e delle concessioni di coltivazione di idrocarburi liquidi e gassosi, a seguito della fusione mediante incorporazione della Società Agip - S.p.A. nella Società ENI S.p.A.;

Vista l'istanza pervenuta il 15 settembre 2006 con la quale la Società ENI - S.p.A. ha chiesto la proroga decennale della concessione "CAPO COLONNE";

Vista la nota protocollo n. 2155 pervenuta in data 21 maggio 2007 del Ministero dello Sviluppo Economico D.G.E.R.M. U.N.M.I.G. Ufficio F7 -ora XXIV- di Napoli con la quale è stato espresso parere favorevole all'accoglimento dell'istanza di proroga;

Vista la relazione dell'U.N.M.I.G. -Ufficio F2 -ora XIX- datata 5 settembre 2007 favorevole all'accoglimento dell'istanza stessa;

Vista la nota ministeriale datata 03 ottobre 2007 prot. n. 16337 con la quale, è stata richiesta l'intesa con la Regione Calabria, ai sensi del D.leg.vo 31 marzo 1998 n° 112 ed in conformità all'accordo procedimentale sancito dalla conferenza Stato-Regione in data 24 aprile 2001;

Vista la nota della Regione Calabria N. 5335-6012 del 22 ottobre 2007, facente parte integrante del presente decreto, con la quale la Giunta Regionale della Regione Calabria ha espresso l'intesa favorevole alla proroga della concessione;

Vista la nota ministeriale datata 22 febbraio 2008 prot. n. 3623 con la quale, è stata richiesta la Valutazione Impatto Ambientale al Ministero dell'Ambiente e della Tutela del territorio e del mare;

Vista la nota del 16 giugno 2008 prot. N. 0016524 con la quale il Ministero dell'Ambiente e della Tutela del Territorio e del Mare ha comunicato l'esclusione dalla procedura VIA;

Considerato che la proroga è giustificata dalla prosecuzione delle attività di coltivazione in atto;

Considerato che la proroga richiesta non presenta problemi di particolari rilevanza, ai sensi dell'art 18, del citato D.P.R. n° 484;

D E C R E T A:

Art. 1 – Ai sensi dell'art. 18 del D.P.R. 18 aprile 1994 n. 484, alla Società ENI –S.p.A. (c.f. 00484960588) con sede legale in Roma Piazzale E. Mattei n. 1 ed uffici in San Donato Milanese, Via Emilia, n. 1, è accordata la proroga decennale della concessione di coltivazione di idrocarburi liquidi e gassosi denominata «CAPO COLONNE», a decorrere dal 3 settembre 2007 al 2 settembre 2017, ricadente nella provincia di Catanzaro, dell'estensione di kmq 64,68.

Art. 2 – E' approvato il programma lavori prevede:

- a) la prosecuzione delle attività di sviluppo mediante l'utilizzo degli impianti e dei pozzi esistenti;
- b) chiusura mineraria dei pozzi esistenti e ripristino delle aree al termine delle attività di coltivazione.

Art. 3 – La società è tenuta:

a) ad osservare, oltre agli obblighi stabiliti con i DD.MM. nelle premesse citati, ed a tutte le condizioni e prescrizioni contenute nel Disciplinare tipo approvato con il D.M. 6 agosto 1991 nelle premesse citato, le prescrizioni e limitazioni che altre Amministrazioni dello Stato potranno imporre a tutela dei pubblici interessi;

b) al rispetto delle norme sulla sicurezza e salute dei luoghi di lavoro, in particolare da quanto stabilito nel D.P.R. 9 aprile 1958, n. 128 e dal Decreto legislativo 25 novembre 1996, n. 624;

c) in caso di perforazione di nuovi pozzi, a presentare apposita istanza corredata di adeguata documentazione tecnica presso i competenti organi regionali, ai fini della verifica di compatibilità ambientale;

d) qualora nel prosieguo dell'attività di coltivazione si rendano necessarie nuove opere sul campo o modifiche impiantistiche la società titolare deve presentare alla Regione Calabria una relazione ambientale, ai sensi della normativa regionale, comprendente il progetto da eseguire per sottoporlo alla procedura V.I.A.;

e) a corrispondere allo Stato il canone annuo anticipato ai sensi della normativa vigente;

f) a provvedere alla adeguata programmazione delle chiusure minerarie dei pozzi a fine vita produttiva dei pozzi stessi ed al ripristino ambientale.

Il presente decreto sarà pubblicato nel Bollettino Ufficiale degli Idrocarburi e della Geotermia e consegnato alla Società ENI - S.p.A. tramite l'Agenzia del Demanio Filiale Calabria.

Roma, 16 luglio 2008

Il Direttore generale: ROMANO

MERCATO DEL GAS NATURALE

LEGGI E DECRETI

NUMERO DI PUBBLICAZIONE: 144.

DECRETO MINISTERIALE 16 luglio 2008.

Sostituzione del rappresentante della Società STOGIT nell'ambito del Comitato tecnico di emergenza e monitoraggio.

IL MINISTRO

Visto il decreto legislativo 30 luglio 1999, n.300, come modificato dal decreto- legge 12 giugno 2001, n.217, convertito con legge 3 agosto 2001, n.317, recante istituzione del Ministero delle attività produttive, al quale sono attribuite le funzioni e i compiti spettanti allo Stato in materia di energia, precedentemente attribuiti al Ministero dell'industria, del commercio e dell'artigianato;

Visto l'articolo 8, comma 7, del decreto legislativo 23 maggio 2000, n.164 che prevede che il Ministero dell'industria, del commercio e dell'artigianato stabilisce con proprio decreto regole per il dispacciamento in condizioni di emergenza e definisce gli obblighi di sicurezza;

Visto il decreto del Ministro delle attività produttive 26 settembre 2001, pubblicato nella Gazzetta ufficiale della Repubblica Italiana n. 235 del 9 ottobre 2001, mediante il quale sono state emanate direttive per assicurare l'avvio del ciclo di erogazione degli stoccaggi nazionali, al fine di salvaguardare il sicuro funzionamento del sistema del gas e le esigenze dei clienti, ed emanate disposizioni in merito alle modalità di utilizzo della riserva strategica, nonché indirizzi per la gestione delle eventuali emergenze che dovessero presentarsi durante il funzionamento del sistema nazionale del gas;

Visto l'articolo 8 del medesimo decreto del Ministro delle attività produttive 26 settembre 2001, che ha istituito presso il Ministero delle attività produttive il Comitato tecnico di emergenza e monitoraggio, presieduto dal Direttore generale per l'energia e per le risorse minerarie, e composto da un dirigente della stessa Direzione generale, da un rappresentante dell'Autorità per l'energia elettrica e il gas, da un rappresentante di ogni impresa di trasporto e di stoccaggio operante sul territorio nazionale, ed integrato, ove opportuno, con rappresentanti di altre amministrazioni o esperti del settore designati dal Ministro delle attività produttive;

Visto il decreto del Ministro delle attività produttive 30 giugno 2003 con il quale sono individuati gli organismi collegiali ritenuti indispensabili per la realizzazione dei fini istituzionali del Ministero delle attività produttive – Direzione generale per l'energia e le risorse minerarie – ai sensi dell'articolo 41 della legge 27 dicembre 1997 n. 449 e dell'articolo 18 della legge 28 dicembre 2001 n. 448;

Visto l'articolo 1, comma 7, lettera q), e comma 8, lettera b), punto1, della legge 23 agosto 2004, n. 239;

Visto il DPR n. 225 del 14 novembre 2007 recante la riorganizzazione del Ministero dello Sviluppo economico, a norma dell'articolo 1, comma 404, della legge 27 dicembre 2006, n. 296;

Visto il decreto del Ministro dello sviluppo economico del 22 gennaio 2008 che ha rinnovato il Comitato tecnico di emergenza e monitoraggio con scadenza 15 dicembre 2010, registrato all'Ufficio centrale del bilancio al n. 186 il 5 febbraio 2008;

Visto il decreto del 19 febbraio 2008 del Ministro dello sviluppo economico recante l'individuazione degli uffici dirigenziali di secondo livello del Ministero dello sviluppo economico;

Vista la lettera della STOGIT 24 aprile 2008, prot. n. 56 - PREAD - con la quale è stata comunicata la nuova designazione nell'ambito del Comitato tecnico di emergenza e monitoraggio dell'ing. Enrico Cingolani, Presidente e Amministratore delegato - in sostituzione dell'ing. Adelmo Schenato, e dell'ing. Renato Maroli – Direttore, in caso di assenza o impedimento;

Considerato che, ai sensi dell'articolo 18 della legge 28 dicembre 2001, n. 448, il mantenimento del Comitato è necessario in quanto organismo collegiale tecnico ad elevata specializzazione indispensabile per la realizzazione degli obiettivi istituzionali non perseguibili attraverso la utilizzazione delle sole risorse interne;

DECRETA:

Articolo 1

1. Nell'ambito del Comitato tecnico di emergenza e monitoraggio istituito con decreto del Ministro dello sviluppo economico 22 gennaio 2008, è nominato in rappresentanza della STOGIT l'ing. Enrico Cingolani – Presidente e Amministratore delegato (in sostituzione dell'ing. Adelmo Schenato) e in caso di assenza o impedimento dell'ing. Enrico Cingolani, l'ing. Renato Maroli.

2. Il presente decreto, è inviato all'Ufficio centrale del bilancio per il visto di competenza e pubblicato nel Bollettino Ufficiale degli Idrocarburi e della Geotermia.

Roma, 16 luglio 2008.

Il Ministro: SCAJOLA

Registrato alla Corte dei Conti il 28 luglio 2008 al n. 828.

NUMERO DI PUBBLICAZIONE: 145.

DECRETO MINISTERIALE 1° agosto 2008.

Aggiornamento della rete nazionale dei gasdotti.

IL MINISTRO

Visto il decreto legislativo 23 maggio 2000, n.164, ed in particolare l'articolo 9, che stabilisce che il Ministero dell'industria, del commercio e dell'artigianato, ora Ministero dello sviluppo economico, individua, sentita la Conferenza Unificata e l'Autorità per l'energia elettrica e il gas, l'ambito della Rete Nazionale dei Gasdotti;

Vista la legge 23 agosto 2004, n.239, e in particolare l'articolo 1, comma 7, lettera h), che stabilisce che la funzione di programmazione di grandi reti infrastrutturali energetiche dichiarate di interesse nazionale ai sensi delle leggi vigenti è effettuata dallo Stato, avvalendosi dell'Autorità per l'energia elettrica e il gas;

Visto l'articolo 52-quinques del decreto del Presidente della Repubblica 8 giugno 2001, n.327, come aggiunto dal decreto legislativo 27 dicembre 2004, n.330;

Visto il decreto del Ministro dell'industria, del commercio e dell'artigianato 22 dicembre 2000, pubblicato nella Gazzetta ufficiale della Repubblica italiana n.18 del 23 gennaio 2001, con il quale è stata individuata la Rete Nazionale dei Gasdotti su conforme parere dell'Autorità per l'energia elettrica e il gas, espresso con deliberazione 12 ottobre 2000, n.186/00 e della Conferenza Unificata, espresso nella riunione del 21 dicembre 2000;

Visto l'articolo 3 del decreto ministeriale 22 dicembre 2000 sopra citato, che dispone che il Ministero dell'industria, del commercio e dell'artigianato provvede, su richiesta di una impresa di trasporto del gas, all'inclusione nella Rete Nazionale dei Gasdotti di nuovi gasdotti rispondenti ai requisiti di legge, sentite l'Autorità per l'energia elettrica e il gas, le regioni e le province autonome interessate, e provvede, in funzione delle modifiche intervenute, all'aggiornamento degli allegati al predetto decreto, dandone comunicazione all'Autorità per l'energia elettrica e il gas, alle regioni interessate ed ai soggetti che svolgono attività di trasporto e dispacciamento sulla rete nazionale di trasporto;

Visto il decreto del Ministro delle attività produttive 4 agosto 2005 con il quale sono stati inclusi nella Rete Nazionale dei Gasdotti nuovi metanodotti ed aggiornati gli allegati al predetto decreto ministeriale 22 dicembre 2000;

Visto il decreto del Ministro delle attività produttive 13 marzo 2006 con il quale all'elenco dei gasdotti facenti parte della Rete Nazionale dei Gasdotti, allegato al suddetto decreto 4 agosto 2005, è aggiunto in allegato 3 "Interconnector" il gasdotto "IGI";

Viste le istanze della società Snam Rete Gas S.p.A. per l'inserimento nella Rete Nazionale dei Gasdotti dei seguenti metanodotti:

a) "POGGIO RENATICO-CREMONA" DN 1200 1ª specie per km 147, di cui km 134 ricadenti in ambito territoriale della regione Emilia Romagna e km 13 ricadenti in ambito territoriale della regione Lombardia;

b) "MENFI-AGRIGENTO" DN 1200 1ª specie per km 55 ricadenti in ambito territoriale della regione Sicilia;

c) "COLLEGAMENTO DEL METANODOTTO CAVARZERE-MINERBIO AL NODO ESISTENTE DI MINERBIO" DN 900 1ª specie per km 0,4 ricadenti in ambito territoriale della regione Emilia Romagna;

nonchè per l'effettuazione di aggiornamenti e rettifiche relative a metanodotti già inseriti nella Rete Nazionale dei Gasdotti;

Vista l'istanza della società OLT Off Shore LNG Toscana S.p.A. per l'inserimento nella Rete Nazionale dei Gasdotti del metanodotto "TERMINALE GNL-SUESE" DN 800 1ª specie tratto sottomarino compreso fra il terminale galleggiante, permanentemente ancorato a circa 10 miglia dalla costa toscana e, successivamente, in esecuzione interrata per km 7,538, dall'approdo sulla costa livornese (foce dello scolmatore dell'Arno) fino alla rete di trasporto esistente di Suese in Comune di Collesalveti (LI);

Vista l'istanza della società S.G.I.-Società Gasdotti Italia S.p.A. per l'inserimento nella Rete Nazionale dei Gasdotti dei seguenti metanodotti:

a) "PALIANO-BUSSO" nuova dorsale DN 20" 1a specie per km 170, di cui km 96 ricadenti in ambito territoriale della regione Lazio, km 7 ricadenti in ambito territoriale della regione Campania e km 67 ricadenti in ambito territoriale della regione Molise;

b) "INTERCONNESSIONE REGGENTE-CASTELNUOVO DELLA DAUNIA" DN 12" 1a specie di collegamento al gasdotto nazionale SNAM RETE GAS "S. SALVO-BICCARI" (C.N. Daunia-FG) per km 8 ricadenti in ambito territoriale della regione Puglia;

c) "LARINO-CHIEUTI-REGGENTE" DN 12" 1a specie per km 46, di cui km 20 ricadenti in ambito territoriale della regione Molise e km 26 ricadenti in ambito territoriale della regione Puglia;

d) "FORCA CARUSO-ROCCASECCA" (in esercizio) DN 20" 1a specie per km 107, di cui km 71 ricadenti in ambito territoriale della regione Abruzzo e km 36 ricadenti in ambito territoriale della regione Lazio, con decorrenza della classificazione dal 1° ottobre 2009;

e) "CAMPOBASSO-LARINO" (in esercizio) DN 20" 1a specie per km 56 ricadenti in ambito territoriale della regione Molise, con decorrenza della classificazione dal 1° ottobre 2009;

Vista l'istanza della società GALSI S.p.A. per l'inserimento nella Rete Nazionale dei Gasdotti del metanodotto "GALSI" (gasdotto Algeria-Italia via Sardegna), composto dai seguenti tratti:

sezione off-shore dalla costa algerina fino all'approdo di Porto Botte (CA) a sud della costa sarda per 300 km di gasdotto sottomarino DN 26" 1a specie, di cui 45 km ubicati nel mare territoriale italiano, 2 km dall'approdo di Porto Botte fino alla cabina di riduzione e misura;

sezione terrestre di attraversamento della Sardegna da Porto Botte fino ad Olbia, per circa 300 km di gasdotto DM 48" 1a specie;

sezione off-shore da Olbia alla costa toscana, in prossimità di Piombino, per circa 300 km di gasdotto sottomarino DM 32" 1a specie;

sezione terrestre in Toscana per 3 km di gasdotto DM 32" 1a specie da Piombino fino all'interconnessione con la Rete nazionale di trasporto esistente;

Considerato il parere favorevole dell'Autorità per l'energia elettrica e il gas in merito all'inserimento nella Rete Nazionale dei Gasdotti dei suddetti metanodotti, espresso con delibera 14 luglio 2006 n.146/06, nota 11 giugno 2008 prot. generale 17223, delibera 27 giugno 2008 PAS 3/08;

Considerato inoltre il parere favorevole delle Regioni interessate acquisito, relativamente al metanodotto "GALSI", per formale comunicazione della Regione Toscana - delibera n. 337 del 5.05.2008 - e della Regione Autonoma della Sardegna - delibere nn. 32/17 del 4.06.2008 e 24/15 del 7.06.2008 -, relativamente al metanodotto "POGGIO RENATICO-CREMONA" per formale comunicazione della Regione Lombardia - D.G. Reti e Servizi di Pubblica Utilità - nota n. Q1.2006.0014917 del 29.06.2006 -, relativamente al metanodotto "TERMINALE GNL-SUESE", per formale comunicazione della Regione Toscana - delibera n. 782 del 30.10.2006 -, per intervenuto silenzio-assenso, essendo trascorsi i termini previsti per la formulazione del parere richiesto senza che sia pervenuta alcuna manifestazione di dissenso, relativamente agli altri metanodotti succitati;

Ritenuto che per le loro caratteristiche tecnico-funzionali i suddetti gasdotti sono riconducibili a quelli previsti dall'articolo 2, comma 1, del decreto ministeriale 22 dicembre 2000;

Vista l'istanza della società TERMINALE GNL ADRIATICO s.r.l. intesa ad ottenere l'inserimento, in un apposito allegato della Rete Nazionale dei Gasdotti, del tratto di metanodotto appartenente alla stessa Società, denominato "TERMINALE GNL-CAVARZERE", già facente parte della Rete Nazionale dei Gasdotti;

RITENUTO di poter accogliere la suddetta richiesta, su parere favorevole dell'Autorità per l'energia elettrica e il gas espresso con nota prot. GB/M07/1784 in data 13 aprile 2007, aggiungendo a tale scopo all'elenco dei gasdotti facenti parte della Rete Nazionale dei Gasdotti uno specifico Allegato 4 - Metanodotti di collegamento con i terminali di rigassificazione GNL -;

Vista l'istanza della società IGI Poseidon S.A. relativa al trasferimento della titolarità del gasdotto "IGI", già inserito nella Rete Nazionale dei Gasdotti, nonché per l'effettuazione di aggiornamenti e rettifiche relative;

DECRETA:

Articolo 1

(Aggiornamento della Rete Nazionale dei Gasdotti)

All'elenco dei gasdotti facenti parte della Rete Nazionale dei Gasdotti allegato al decreto del Ministro delle attività produttive 4 agosto 2005, sono aggiunti i seguenti gasdotti:

"POGGIO RENATICO-CREMONA"

"MENFI-AGRIGENTO"

"COLLEGAMENTO DEL METANODOTTO CAVARZERE-MINERBIO AL NODO ESISTENTE DI MINERBIO"

"TERMINALE GNL-SUESE"

"PALIANO-BUSSO"

"INTERCONNESSIONE REGGENTE-CASTELNUOVO DELLA DAUNIA"

"LARINO-CHIEUTI-REGGENTE"

"FORCA CARUSO-ROCCASECCA", con decorrenza della classificazione dal 1° ottobre 2009

"CAMPOBASSO-LARINO", con decorrenza della classificazione dal 1° ottobre 2009

"GALSI", per le sezioni citate nelle premesse

All'elenco dei gasdotti facenti parte della Rete Nazionale dei Gasdotti è aggiunto l'Allegato 4 - METANODOTTI DI COLLEGAMENTO CON I TERMINALI DI RIGASSIFICAZIONE GNL -.

3. Negli allegati 1, 2 e 3 del presente decreto sono riportati gli elenchi aggiornati dei metanodotti e dei gasdotti sottomarini di importazione di gas naturale da Stati non membri dell'Unione europea ubicati nel mare territoriale o nella piattaforma continentale italiana, di cui all'articolo 30 della legge 12 dicembre 2002, n.273 e dei gasdotti di coltivazione utilizzati anche per l'importazione di gas naturale, per i quali si applicano condizioni di accesso specifiche, ai sensi dell'articolo 6 del decreto legislativo 23 maggio 2000, n.164, comprensivi delle rettifiche e degli aggiornamenti di dati relativi agli elenchi di cui al sopracitato decreto ministeriale 4 agosto 2005.

Articolo 2
(Pubblicazione)

1. Il presente decreto, pubblicato nella Gazzetta ufficiale della Repubblica Italiana, nel *Bollettino Ufficiale degli Idrocarburi e della Geotermia* e nel sito internet del Ministero dello sviluppo economico, entra in vigore dal giorno successivo alla data della pubblicazione.

Roma, 1° agosto 2008.

Il Ministro: SCAJOLA

ALLEGATO 1
RETE NAZIONALE DEI GASDOTTI
Aggiornamento al 01/08/2008

Descrizione	Tip	Società	Diametro (mm)	Lunghezza (km)	Campo di pressione (specie)	Anno di entrata in esercizio	Note
ATTRAVERSAMENTO STRETTO DI MESSINA 1° LINEA	a	SNAM Rete Gas S.p.a.	500	15,6	1ª	1980	
ATTRAVERSAMENTO STRETTO DI MESSINA 2° LINEA	a	SNAM Rete Gas S.p.a.	500	15,6	1ª	1980	Modifica anagrafica metanodotti
ATTRAVERSAMENTO STRETTO DI MESSINA 3° LINEA	a	SNAM Rete Gas S.p.a.	500	15,5	1ª	1980	Modifica anagrafica metanodotti
ATTRAVERSAMENTO STRETTO DI MESSINA 4° LINEA	a	SNAM Rete Gas S.p.a.	650	31,5	1ª	1993/1994	Modifica anagrafica metanodotti e rettifica lunghezza
ATTRAVERSAMENTO STRETTO DI MESSINA 5° LINEA	a	SNAM Rete Gas S.p.a.	650	31,5	1ª	1993/1994	Modifica anagrafica metanodotti e rettifica lunghezza
ATTRAVERSAMENTO STRETTO DI MESSINA 6° LINEA	a	SNAM Rete Gas S.p.a.	650	3,0	1ª	1993/1994	Modifica anagrafica metanodotti e rettifica lunghezza
Totale a				112,7			
MAZARA DEL VALLO - GAGLIANO	b	SNAM Rete Gas S.p.a.	1200	224,0	1ª	1981/1980	
MAZARA DEL VALLO - SCIACCA	b	SNAM Rete Gas S.p.a.	1200	49,8	1ª	1992	
SCIACCA - CANICATTI'	b	SNAM Rete Gas S.p.a.	1200	82,0	1ª	1992	
CANICATTI' - ENNA	b	SNAM Rete Gas S.p.a.	1200	59,8	1ª	1995	
ENNA - BRONTE	b	SNAM Rete Gas S.p.a.	1200	65,3	1ª	1994	
BRONTE - MONTALBANO	b	SNAM Rete Gas S.p.a.	1200	28,3	1ª	1993	
MONTALBANO-MESSINA	b	SNAM Rete Gas S.p.a.	1200	76,9	1ª	1996	
GAGLIANO - MESSINA	b	SNAM Rete Gas S.p.a.	1200	129,4	1ª	1980	
REGGIO CALABRIA - S.EUFEMIA	b	SNAM Rete Gas S.p.a.	1200	96,2	1ª	1980	Rettifica lunghezza
PALMI - MAIDA	b	SNAM Rete Gas S.p.a.	1200	76,7	1ª	1993	
S. EUFEMIA - CASTROVILLARI	b	SNAM Rete Gas S.p.a.	1200	101,6	1ª	1981	Rettifica lunghezza
MAIDA -MARTIRANO	b	SNAM Rete Gas S.p.a.	1200	34,1	1ª	1993	Rettifica lunghezza
MARTIRANO - TARSIA	b	SNAM Rete Gas S.p.a.	1200	69,4	1ª	1993	Rettifica lunghezza
TARSIA - LAURIA	b	SNAM Rete Gas S.p.a.	1200	69,3	1ª	1995/1994	Rettifica lunghezza
CASTROVILLARI - MELIZZANO	b	SNAM Rete Gas S.p.a.	1200	286,3	1ª	1994	
LAURIA - MONTESANO	b	SNAM Rete Gas S.p.a.	1200	37,7	1ª	1982/1981	Rettifica lunghezza
MONTESANO - BUCCINO	b	SNAM Rete Gas S.p.a.	1200	57,2	1ª	1993	Rettifica lunghezza
BUCCINO - COLLIANO	b	SNAM Rete Gas S.p.a.	1200	17,3	1ª	1997/1996	Rettifica lunghezza
COLLIANO - CONTRADA	b	SNAM Rete Gas S.p.a.	1200	61,3	1ª	1997/1996	Rettifica lunghezza
CONTRADA - MELIZZANO	b	SNAM Rete Gas S.p.a.	1200	59,3	1ª	1997	Rettifica lunghezza
MELIZZANO - MAENZA	b	SNAM Rete Gas S.p.a.	1200	133,1	1ª	1983/1982	Rettifica lunghezza
MAENZA - GALLESE	b	SNAM Rete Gas S.p.a.	1200	126,4	1ª	1983	Rettifica lunghezza
MELIZZANO-VASTOGIARDI	b	SNAM Rete Gas S.p.a.	1200	89,0	1ª	1997/1993	Rettifica lunghezza
VASTOGIARDI - ORICOLA	b	SNAM Rete Gas S.p.a.	1200	139,4	1ª	1993	Rettifica lunghezza
ORICOLA - CICALIANO	b	SNAM Rete Gas S.p.a.	650	18,0	1ª	1993	Rettifica lunghezza
ORICOLA - GALLESE	b	SNAM Rete Gas S.p.a.	1200	82,4	1ª	1994	Rettifica lunghezza
GALLESE - TERRANUOVA	b	SNAM Rete Gas S.p.a.	1050	169,2	1ª	1984	Rettifica lunghezza
GALLESE - CELLENO	b	SNAM Rete Gas S.p.a.	1200	35,1	1ª	1993	Rettifica lunghezza
CELLENO - CETONA	b	SNAM Rete Gas S.p.a.	1200	59,1	1ª	1994	
CETONA - TERRANUOVA	b	SNAM Rete Gas S.p.a.	1200	75,5	1ª	1994	Rettifica lunghezza
TERRANUOVA - MINERBIO	b	SNAM Rete Gas S.p.a.	1050	155,2	1ª	1984	Rettifica lunghezza
TERRANUOVA-CASTELBOLOGNESE	b	SNAM Rete Gas S.p.a.	1200	111,5	1ª	1996	Rettifica lunghezza
CASTELBOLOGNESE - MINERBIO	b	SNAM Rete Gas S.p.a.	1200	43,7	1ª	1993	Rettifica lunghezza

Descrizione	Tip	Società	Diametro (mm)	Lunghezza (km)	Campo di pressione (specie)	Anno di entrata in esercizio	Note
COLLEGAMENTO GASDOTTI ENTRANTI AL NODO DI SMISTAMENTO DI MINERBIO	b	SNAM Rete Gas S.p.a.	1200	2,0	1 ^a	1999	
Alacciamento REPUBBLICA S. MARINO I> PRESA	b	SNAM Rete Gas S.p.a.	80	1,3	1 ^a	1950	
Alacciamento REPUBBLICA S. MARINO II> PRESA	b	SNAM Rete Gas S.p.a.	100	4,4	1 ^a	1950	
MINERBIO - POGGIO RENATICO	b	SNAM Rete Gas S.p.a.	1050	19,0	1 ^a	1988	Rettifica lunghezza
MINERBIO - ZIMELLA	b	SNAM Rete Gas S.p.a.	850	85,5	1 ^a	1981/1980	Rettifica lunghezza
POGGIO RENATICO - CORTEMAGGIORE	b	SNAM Rete Gas S.p.a.	1050	138,9	1 ^a	1986/1985	Rettifica lunghezza
MINERBIO - CASTELFRANCO	b	SNAM Rete Gas S.p.a.	1200	38,7	1 ^a	1992	Rettifica lunghezza
CASTELFRANCO - PARMA	b	SNAM Rete Gas S.p.a.	1200	70,8	1 ^a	1995/1994	Rettifica lunghezza
PARMA - CORTEMAGGIORE	b	SNAM Rete Gas S.p.a.	1200	52,4	1 ^a	1995	
TARVISIO - MALBORGHETTO	b	SNAM Rete Gas S.p.a.	900	23,1	1 ^a	1975/1973	Rettifica lunghezza
MALBORGHETTO - CAMISANO	b	SNAM Rete Gas S.p.a.	900	162,7	1 ^a	1975/1973	Rettifica lunghezza
CAMISANO-SERGNANO	b	SNAM Rete Gas S.p.a.	850	176,0	1 ^a	1975/1974	Rettifica lunghezza
COLLEGAMENTO GASDOTTI ENTRANTI AL NODO DI SERGNANO	b	SNAM Rete Gas S.p.a.	1200	2,4	1 ^a	1999	Rettifica lunghezza
TARVISIO - ZIMELLA	b	SNAM Rete Gas S.p.a.	1050	265,1	1 ^a	1991/1987	Rettifica lunghezza
ZIMELLA - POGGIO RENATICO	b	SNAM Rete Gas S.p.a.	1200	66,5	1 ^a	2000	Rettifica lunghezza
PORDENONE - ODERZO	b	SNAM Rete Gas S.p.a.	1200	27,2	1 ^a	1999	Rettifica lunghezza
ODERZO - ISTRANA	b	SNAM Rete Gas S.p.a.	1200	34,0	1 ^a	1999	Rettifica lunghezza
FLAIBANO - GONARS	b	SNAM Rete Gas S.p.a.	650	32,2	1 ^a	1981	Rettifica lunghezza
GONARS - VILLESSE	b	SNAM Rete Gas S.p.a.	650	14,5	1 ^a	1989/1988	
VILLESSE - GORIZIA	b	SNAM Rete Gas S.p.a.	500	17,8	1 ^a	1991	Rettifica lunghezza
S.STEFANO DI MAGRA - LA SPEZIA	b	SNAM Rete Gas S.p.a.	750	18,7	1 ^a	1969	
CORTEMAGGIORE - S.STEFANO DI MAGRA	b	SNAM Rete Gas S.p.a.	750	122,2	1 ^a	1968/1967	Rettifica lunghezza
CORTEMAGGIORE - RIPALTA 750	b	SNAM Rete Gas S.p.a.	750	42,6	1 ^a	1981	Rettifica lunghezza
CORTEMAGGIORE - RIPALTA 1200	b	SNAM Rete Gas S.p.a.	1200	46,7	1 ^a	1996/1995	Rettifica lunghezza
SERGNANO - RIPALTA	b	SNAM Rete Gas S.p.a.	850	15,0	1 ^a	1980	
RIPALTA - CERVIGNANO	b	SNAM Rete Gas S.p.a.	1200	22,4	1 ^a	1996	Rettifica lunghezza
SERGNANO - MORTARA	b	SNAM Rete Gas S.p.a.	750	77,3	1 ^a	1972/1970	Rettifica lunghezza
CERVIGNANO - ROGNANO	b	SNAM Rete Gas S.p.a.	1200	31,9	1 ^a	1994	Rettifica lunghezza
ROGNANO - MORTARA	b	SNAM Rete Gas S.p.a.	1200	26,2	1 ^a	1995	Rettifica lunghezza
PASSO GRIES - MASERA	b	SNAM Rete Gas S.p.a.	1200	42,3	1 ^a	1999/1998	
MASERA - MORTARA DN 850	b	SNAM Rete Gas S.p.a.	850	124,0	1 ^a	1974/1972	Rettifica lunghezza
VERUNO - GOLASECCA	b	SNAM Rete Gas S.p.a.	600	12,1	1 ^a	1977/1976	Rettifica lunghezza
GOLASECCA - OLTRONA	b	SNAM Rete Gas S.p.a.	750	25,8	2 ^a	1979/1976	Rettifica lunghezza
OLTRONA - BIZZARONE	b	SNAM Rete Gas S.p.a.	300	9,6	2 ^a	1988	Rettifica lunghezza
MASERA - MORTARA DN 1200	b	SNAM Rete Gas S.p.a.	1200	135,1	1 ^a	2001	Rettifica lunghezza
FLAIBANO - PORDENONE	b	SNAM Rete Gas S.p.a.	1200	24,7	1 ^a	2001	
COLLEGAMENTO GASDOTTI ENTRANTI AL NODO DI ISTRANA	b	SNAM Rete Gas S.p.a.	600	1,0	1 ^a	2001	
COLLEGAMENTO GASDOTTI ENTRANTI AL NODO DI POGGIO RENATICO	b	SNAM Rete Gas S.p.a.	750	0,6	1 ^a	2001	
MALBORGHETTO - BORDANO	b	SNAM Rete Gas S.p.a.	1200	44,7	1 ^a	2002	Rettifica lunghezza
PONTREMOLI - PARMA	b	SNAM Rete Gas S.p.a.	750	70,5	1 ^a	2002/2004	Rettifica lunghezza
ISTRANA - CAMISANO	b	SNAM Rete Gas S.p.a.	1200	37,2	1 ^a	2003	Rettifica lunghezza
GELA - ENNA	b	SNAM Rete Gas S.p.a.	900	66,7	1 ^a	2004	
BORDANO - FLAIBANO	b	SNAM Rete Gas S.p.a.	1200	31,9	1 ^a	2004	Rettifica lunghezza
CAMPOCHIARO - SULMONA	b	SNAM Rete Gas S.p.a.	1200	94,1	1 ^a	2004/2005	Completato

Descrizione	Tip	Società	Diametro (mm)	Lunghezza (km)	Campo di pressione (specie)	Anno di entrata in esercizio	Note
PALMI - MARTIRANO	b	SNAM Rete Gas S.p.a.	1200	112,7	1 ^a	2004	Completato
ENNA - MONTALBANO	b	SNAM Rete Gas S.p.a.	1200	86,2	1 ^a	2005	Parzialmente in esercizio
Potenziamento Polo Industriale di Brindisi	b	SNAM Rete Gas S.p.a.	1050	9,8	1 ^a	2004	
TARVISIO - MALBORGHETTO DN 1200	b	SNAM Rete Gas S.p.a.	1200	22,8	1 ^a	2005	Completato
CAMISANO - ZIMELLA	b	SNAM Rete Gas S.p.a.	1400	42,4	1 ^a	2006	Completato
COLLEGAMENTO GASDOTTI ENTRANTI AL NODO DI ZIMELLA	b	SNAM Rete Gas S.p.a.	1200	1,2	1 ^a	2006	Completato
MARTIRANO - RENDE	b	SNAM Rete Gas S.p.a.	1200	36,1	1 ^a	2007	Completato
Totale b				5.588,5			
VASTOGRARDI - S.SALVO	c	SNAM Rete Gas S.p.a.	1050	58,3	1 ^a	1992	Rettifica lunghezza
Collegamento CENTRALE AGIP A CENTRALE SNAM CUPELLO	c	SNAM Rete Gas S.p.a.	900	0,5	1 ^a	1992	
TRESIGALLO - POGGIO RENATICO	c	SNAM Rete Gas S.p.a.	850	32,5	1 ^a	1985	Rettifica lunghezza
PIEVE DI SOLIGO - S.POLO DI PIAVE	c	SNAM Rete Gas S.p.a.	300	14,5	1 ^a	1970	Rettifica lunghezza
Collegamento NODO CORTEMAGGIORE CON AGIP CORTEMAGGIORE	c	SNAM Rete Gas S.p.a.	750	4,2	1 ^a	1992	
Collegamento NUOVA CENTRALE CORTEMAGGIORE CON AGIP	c	SNAM Rete Gas S.p.a.	500	7,7	1 ^a	1989	
CERVIGNANO - SETTALA	c	SNAM Rete Gas S.p.a.	850/500	22,6	1 ^a	1991/1980	Rettifica lunghezza
SETTALA - MONZA	c	SNAM Rete Gas S.p.a.	900	29,1	2 ^a	1995	Rettifica lunghezza
CELLINO - PINETO	c	S.G.I. S.p.a.	500	13,0	1 ^a	1999	
COLLALTO	c	S.G.I. S.p.a.	200	7,3	1 ^a	1983	
COLLALTO	c	S.G.I. S.p.a.	150	7,3	1 ^a	1983	
Totale c				197,0			
MONTESANO - GRUMENTO	d	SNAM Rete Gas S.p.a.	1050	13,0	1 ^a	1994	Rettifica lunghezza
GRUMENTO - BERNALDA	d	SNAM Rete Gas S.p.a.	1050	91,1	1 ^a	1995/1993	
BERNALDA - PALAGIANO	d	SNAM Rete Gas S.p.a.	500	32,6	1 ^a	1975	Rettifica lunghezza
PALAGIANO - BRINDISI	d	SNAM Rete Gas S.p.a.	450	77,3	1 ^a	1985	Rettifica lunghezza
MOLITERNO - FERRANDINA	d	SNAM Rete Gas S.p.a.	500	83,2	1 ^a	1985/1984	Rettifica lunghezza
FERRANDINA - ALTAMURA	d	SNAM Rete Gas S.p.a.	500	29,5	1 ^a	1987	Rettifica lunghezza
CANDELA - ALTAMURA	d	SNAM Rete Gas S.p.a.	600/400	110,4	1 ^a	1991/1967	Rettifica lunghezza
ALTAMURA - SANNICANDRO	d	SNAM Rete Gas S.p.a.	500	40,6	1 ^a	1990	Rettifica lunghezza
SANNICANDRO - LATIANO	d	SNAM Rete Gas S.p.a.	500	103,3	1 ^a	1996/1991	Rettifica lunghezza
FIUME CELONE - CANDELA	d	SNAM Rete Gas S.p.a.	450	24,3	1 ^a	1967	Rettifica lunghezza
BICCARI - FIUME CELONE	d	SNAM Rete Gas S.p.a.	450	11,5	1 ^a	1971	Rettifica lunghezza
BICCARI - BENEVENTO	d	SNAM Rete Gas S.p.a.	600	52,9	1 ^a	1966/1965	Rettifica lunghezza
BENEVENTO - MELIZZANO	d	SNAM Rete Gas S.p.a.	500	36,6	1 ^a	1968	Rettifica lunghezza
S. SALVO - BICCARI	d	SNAM Rete Gas S.p.a.	500	84,0	1 ^a	1968	Rettifica lunghezza
CHIETI - S.SALVO	d	SNAM Rete Gas S.p.a.	550	94,0	1 ^a	1981	Rettifica lunghezza
RECANATI - CHIETI	d	SNAM Rete Gas S.p.a.	650	147,8	1 ^a	1970/1960	Rettifica lunghezza
RECANATI - FOLIGNO	d	SNAM Rete Gas S.p.a.	600	100,0	1 ^a	1971	Rettifica lunghezza
FOLIGNO - TERNI	d	SNAM Rete Gas S.p.a.	550	58,3	1 ^a	1980/1971	Rettifica lunghezza
TERNI - CIVITA CASTELLANA	d	SNAM Rete Gas S.p.a.	550	23,6	1 ^a	1972	Rettifica lunghezza
RAVENNA - RECANATI	d	SNAM Rete Gas S.p.a.	650	170,6	1 ^a	1970/1960	Rettifica lunghezza
RIMINI - S. SEPOLCRO	d	SNAM Rete Gas S.p.a.	650	74,3	1 ^a	1971	Rettifica lunghezza
TERRANUOVA - SANSEPOLCRO	d	SNAM Rete Gas S.p.a.	600	45,9	1 ^a	1977	Rettifica lunghezza
RAVENNA - MESTRE (CAMPAGNA LUPIA)	d	SNAM Rete Gas S.p.a.	550	108,9	1 ^a	1969	Rettifica lunghezza
MIRA - CAMPAGNA LUPIA	d	SNAM Rete Gas S.p.a.	750	14,1	1 ^a	1992	Rettifica lunghezza

Descrizione	Tip	Società	Diametro (mm)	Lunghezza (km)	Campo di pressione (specie)	Anno di entrata in esercizio	Note
ISTRANA-MIRA	d	SNAM Rete Gas S.p.a.	750	29,8	1 ^a	1978	Rettifica lunghezza
ISTRANA-CALDONAZZO	d	SNAM Rete Gas S.p.a.	600	110,4	1 ^a	1992/1989	Rettifica lunghezza
TRENTO - CALDONAZZO	d	SNAM Rete Gas S.p.a.	250	15,9	1 ^a	1984	Rettifica lunghezza
VIGASIO - TRENTO	d	SNAM Rete Gas S.p.a.	300	92,0	1 ^a	1974/1973	Rettifica lunghezza
CORTEMAGGIORE - ALESSANDRIA	d	SNAM Rete Gas S.p.a.	900	117,4	1 ^a	1986	Rettifica lunghezza
MORTARA - ALESSANDRIA	d	SNAM Rete Gas S.p.a.	600	43,6	1 ^a	1974/1973	Rettifica lunghezza
MORTARA - CHIVASSO	d	SNAM Rete Gas S.p.a.	1050	67,9	1 ^a	1994	Rettifica lunghezza
ALESSANDRIA - POIRINO	d	SNAM Rete Gas S.p.a.	550	65,3	1 ^a	1971	Rettifica lunghezza
POIRINO - CHIVASSO (tratto Poirino - Cascina Neirole)	d	SNAM Rete Gas S.p.a.	650	31,8	1 ^a	1987	Rettifica lunghezza
BERNALDO - BRINDISI	d	SNAM Rete Gas S.p.a.	1050	112,2	1 ^a	2000/2003	Rettifica lunghezza
BOSENTINO - TRENTO	d	SNAM Rete Gas S.p.a.	400	8,7	1 ^a	2007	Completato
PINETO - BUSSI	d	S.G.I. S.p.a.	500	67,5	1 ^a	1995	
BUSSI - CASTEL DI IERI	d	S.G.I. S.p.a.	500	24,9	1 ^a	1999	
FORCA CARUSO - ROCCASECCA	d	S.G.I. S.p.a.	500	107,0	1 ^a		con decorrenza 01/10/2009
CAMPOBASSO - LARINO	d	S.G.I. S.p.a.	500	56,0	1 ^a		con decorrenza 01/10/2009
Totale d				2.578,2			
S. EUFEMIA - CROTONA (Centrale AGIP)	e	SNAM Rete Gas S.p.a.	650/550	97,5	1 ^a	1975	Rettifica lunghezza
CROTONA - ROSSANO	e	SNAM Rete Gas S.p.a.	500	91,1	1 ^a	1976	Rettifica lunghezza
ROSSANO - TARSIA	e	SNAM Rete Gas S.p.a.	500	37,2	1 ^a	1980	Rettifica lunghezza
Collegamento POZZI AGIP PINETO	e	SNAM Rete Gas S.p.a.	300/250/150	0,7	1 ^a	1978	Rettifica lunghezza
AL RAVENNA - CHIETI	e	SNAM Rete Gas S.p.a.	250	6,8	1 ^a	1979	
Collegamento CENTRALE AGIP FALCONARA	e	SNAM Rete Gas S.p.a.	500	6,8	1 ^a	1986	Rettifica lunghezza
AL RAVENNA - CHIETI	e	SNAM Rete Gas S.p.a.	400	8,4	1 ^a	1985	
Collegamento CENTRALE AGIP FANO	e	SNAM Rete Gas S.p.a.	400	0,9	1 ^a	1973	
AL RAVENNA - CHIETI	e	SNAM Rete Gas S.p.a.	400/300	15,8	1 ^a	1957	Rettifica lunghezza
Collegamento POZZI AGIP RUBICONE	e	SNAM Rete Gas S.p.a.	600	17,1	1 ^a	1968	Rettifica lunghezza
RAVENNA TERRA - RAVENNA MARE 1°	e	SNAM Rete Gas S.p.a.	750	60,7	1 ^a	1969	Rettifica lunghezza
RAVENNA TERRA - RAVENNA MARE 2°	e	SNAM Rete Gas S.p.a.	600	14,8	1 ^a	1969	Rettifica lunghezza
RAVENNA TERRA - MINERBIO	e	SNAM Rete Gas S.p.a.	600	14,7	1 ^a	1971	Rettifica lunghezza
RAVENNA TERRA - CASALBORSETTI 1°	e	SNAM Rete Gas S.p.a.	300	5,5	1 ^a	2001	Rettifica lunghezza
RAVENNA TERRA - CASALBORSETTI 2°	e	SNAM Rete Gas S.p.a.					
Allacciamento CENTRO OLIO DI MONTE ALPI				378,0			
Totale e							
GAGLIANO - SPARACOLLO	f	SNAM Rete Gas S.p.a.	400	15,9	1 ^a		In fase realizzativa
COLLEGAMENTO STOCCAGGIO DI COLLALTO	f	SNAM Rete Gas S.p.a.	600	16,3	1 ^a		In fase autorizzativa
MAZARA-MENFI	f	SNAM Rete Gas S.p.a.	1200	42,1	1 ^a		- Rettifica lunghezza
MONTALBANO-MESSINA	f	SNAM Rete Gas S.p.a.	1200	83,1	1 ^a		In fase realizzativa
TARSIA-MORANO	f	SNAM Rete Gas S.p.a.	1200	41,8	1 ^a		In fase realizzativa
MONTESANO-BUCCINO	f	SNAM Rete Gas S.p.a.	1200	62,3	1 ^a		In fase realizzativa
MELIZZANO-CAMPOCHIARO	f	SNAM Rete Gas S.p.a.	1200	44,9	1 ^a		In fase autorizzativa
SULMONA-ORICOLA	f	SNAM Rete Gas S.p.a.	1200	90,9	1 ^a		In fase autorizzativa
GALLESE-ORVIETO	f	SNAM Rete Gas S.p.a.	1200	55,7	1 ^a		In fase autorizzativa
RENDE-TARSIA	f	SNAM Rete Gas S.p.a.	1200	33,4	1 ^a		In fase realizzativa
MASSAFRA-BICCARI	f	SNAM Rete Gas S.p.a.	1200	194,6	1 ^a		In fase autorizzativa
BICCARI-CAMPOCHIARO	f	SNAM Rete Gas S.p.a.	1200	73,6	1 ^a		In fase autorizzativa

Descrizione	Tip	Società	Diametro (mm)	Lunghezza (km)	Campo di pressione (specie)	Anno di entrata in esercizio	Note
SULMONA-FOLIGNO	f	SNAM Rete Gas S.p.a.	1200	168,7	1 ^a		In fase autorizzativa
FOLIGNO-SESTINO	f	SNAM Rete Gas S.p.a.	1200	113,6	1 ^a		In fase autorizzativa
SESTINO-MINERBIO	f	SNAM Rete Gas S.p.a.	1200	140,7	1 ^a		In fase autorizzativa
ALESSANDRIA-OVIGLIO	f	SNAM Rete Gas S.p.a.	750	13,2	1 ^a		In fase autorizzativa
MORTARA-ALESSANDRIA	f	SNAM Rete Gas S.p.a.	750	43,7	1 ^a		In fase autorizzativa
VIGASIO-BUSSOLENGO	f	SNAM Rete Gas S.p.a.	500	14,5	1 ^a		In fase autorizzativa
ALLACCIAZIONE GNL BRINDISI	f	SNAM Rete Gas S.p.a.	1050	4,6	1 ^a		In fase autorizzativa
FLAIBANO-GONARS	f	SNAM Rete Gas S.p.a.	750	32,1	1 ^a		In fase autorizzativa
POGGIO RENATICO - CREMONA	f	SNAM Rete Gas S.p.a.	1200	149,2	1 ^a		In fase autorizzativa
MENFI - AGRIGENTO	f	SNAM Rete Gas S.p.a.	1200	54,6	1 ^a		In fase autorizzativa
TARVISIO - MALBORGHETTO (Sostituzione del DN 900)	f	SNAM Rete Gas S.p.a.	1200	22,5	1 ^a		In fase autorizzativa
CAVARZERE - MINERBIO	f	Edison stoccaggio S.p.a.	914	83,2	1 ^a		In corso di realizzazione
COLLEGAMENTO DEL METANODOTTO CAVARZERE - MINERBIO AL NODO ESISTENTE DI MINERBIO	f	SNAM Rete Gas S.p.a.	900	0,4	1 ^a		In fase autorizzativa
PALIANO - BUSSO	f	S.G.I. S.p.a.	500	170,0	1 ^a		In fase autorizzativa
INTERCONNESSIONE REGGENTE - CASTELNUOVO DELLA DAUNIA	f	S.G.I. S.p.a.	250	8,0	1 ^a		In fase autorizzativa
LARINO - CHIEUTI - REGGENTE	f	S.G.I. S.p.a.	250	46,0	1 ^a		In fase autorizzativa
TERMINALE GNL AL LARGO DELLA COSTA TOSCANA - SUESE	f	OLT Offshore LNG Toscana S.p.A.	800	37,0	1 ^a		In corso di realizzazione
GALSI - SEZIONE DA 12 MIGLIA A COSTA SUD SARDEGNA	f	GALSI S.p.A.	650	45,0	1 ^a		In fase autorizzativa
GALSI - SEZIONE IN TERRITORIO SARDEGNA	f	GALSI S.p.A.	1200	300,0	1 ^a		In fase autorizzativa
GALSI - SEZIONE OFFSHORE SARDEGNA - TOSCANA	f	GALSI S.p.A.	800	300,0	1 ^a		In fase autorizzativa
GALSI - SEZIONE COSTA TOSCANA - INTERCONNESSIONE RETE ESISTENTE	f	GALSI S.p.A.	800	3,0	1 ^a		In fase autorizzativa
Totale f				2.504,6			
Totale complessivo				11.359,0			
TOTALE IN ESERCIZIO				8.854,4			

Definizione della rete nazionale dei gasdotti

- gasdotti ricadenti in mare.
- gasdotti di importazione ed esportazione non compresi nell'elenco dei gasdotti di cui al punto a), e relative linee collegate necessarie al loro funzionamento.
- gasdotti collegati agli stoccaggi.
- gasdotti interregionali funzionali al sistema nazionale del gas non compresi nell'elenco di cui ai precedenti punti.
- gasdotti funzionali direttamente o indirettamente al sistema nazionale del gas.
- reti o parti di reti di cui ai punti a), b), c), d), ed e) che risultano attualmente in costruzione o per le quali sono state ottenute le necessarie autorizzazioni.

ALLEGATO 2
GASDOTTI DI IMPORTAZIONE DA STATI NON APPARTENENTI ALL'UNIONE EUROPEA UBICATI NEL MARE
TERRITORIALE E GASDOTTI DI COLTIVAZIONE UTILIZZATI PER L'IMPORTAZIONE DI GAS NATURALE
 Aggiornamento 01/08/2008

Descrizione	Tipologia metanodotto	Società	Diametro (mm)	Lunghezza (km)	Anno di entrata in esercizio	Note
ATTRAVERSAMENTO CANALE DI SICILIA VERSO LA TUNISIA FINO A LIMITE MARE TERRITORIALE - 3 LINEE	art.30 legge n.273/02	TMPC	500	79,5	1983	
ATTRAVERSAMENTO CANALE DI SICILIA VERSO LA TUNISIA FINO A LIMITE MARE TERRITORIALE - 2 LINEE	art.30 legge n.273/02	TMPC	650	53,0	1994	
ATTRAVERSAMENTO CANALE DI SICILIA VERSO LA LIBIA FINO A LIMITE MARE TERRITORIALE	art.30 legge n.273/02	GREENSTREAM	850	24,5	2004	
Totale				157,0		
PIATTAFORMA GARIBALDI K - PIATTAFORMA IVANA	gasdotto di coltivazione	ENI DIV.AGIP				
PIATTAFORMA BARBARA T - PIATTAFORMA MARIKA	gasdotto di coltivazione	ENI DIV.AGIP				
Totale				-		

**ALLEGATO 3
INTERCONNECTOR
Aggiornamento 01/08/2008**

Descrizione	Tipologia metanodotto	Società	Diametro (mm)	Lunghezza (km)	Anno previsto di entrata in esercizio	Note
IGI - INTERCONNESSIONE DELLE RETI NAZIONALI DI TRASPORTO DI GAS NATURALE DI ITALIA E GRECIA	art.2 punto 17 direttiva 2003/55/CE art.1, co.17, legge n.239/04 art.30 legge n.273/02	POSEIDON S.A.	800	207	2012	48 km di cui 28 km ricadenti nel mare territoriale

ALLEGATO 4
METANODOTTI DI COLLEGAMENTO CON I TERMINALI DI RIGASSIFICAZIONE GNL
Aggiornamento 01/08/2008

Descrizione	Tipologia metanodotto	Società	Diametro (mm)	Lunghezza (km)	Anno previsto di entrata in esercizio	Note
Terminale GNL - CAVARZERE	f	Terminale GNL Adriatico s.r.l.	760	41,0	2008	

PIANI TOPOGRAFICI

**ALLEGATI ALLE ISTANZE ED AI DECRETI PUBBLICATI
NEL PRESENTE BOLLETTINO**

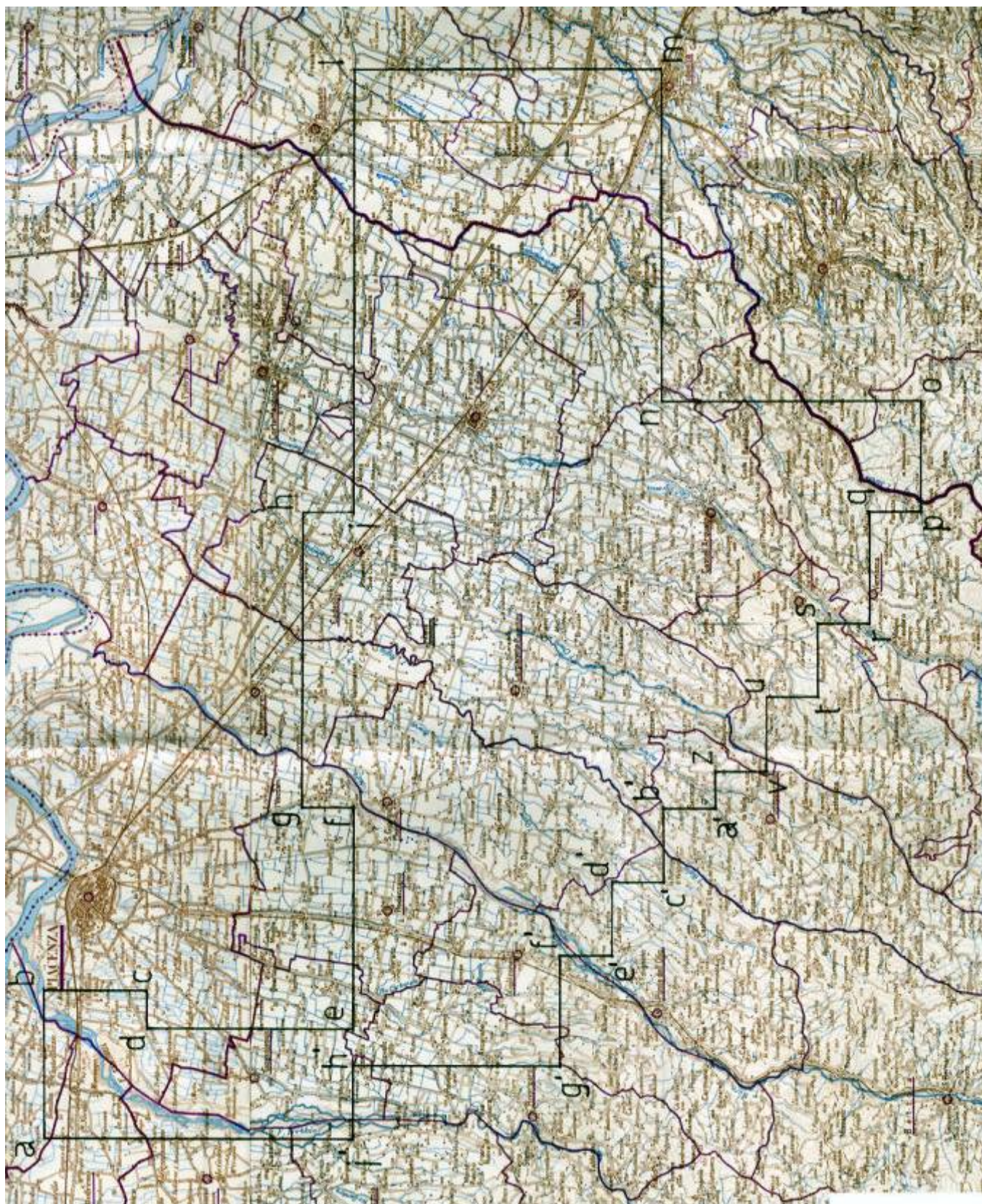

TAV. 1 – Istanza di permesso di ricerca FIORENZUOLA D'ARDA

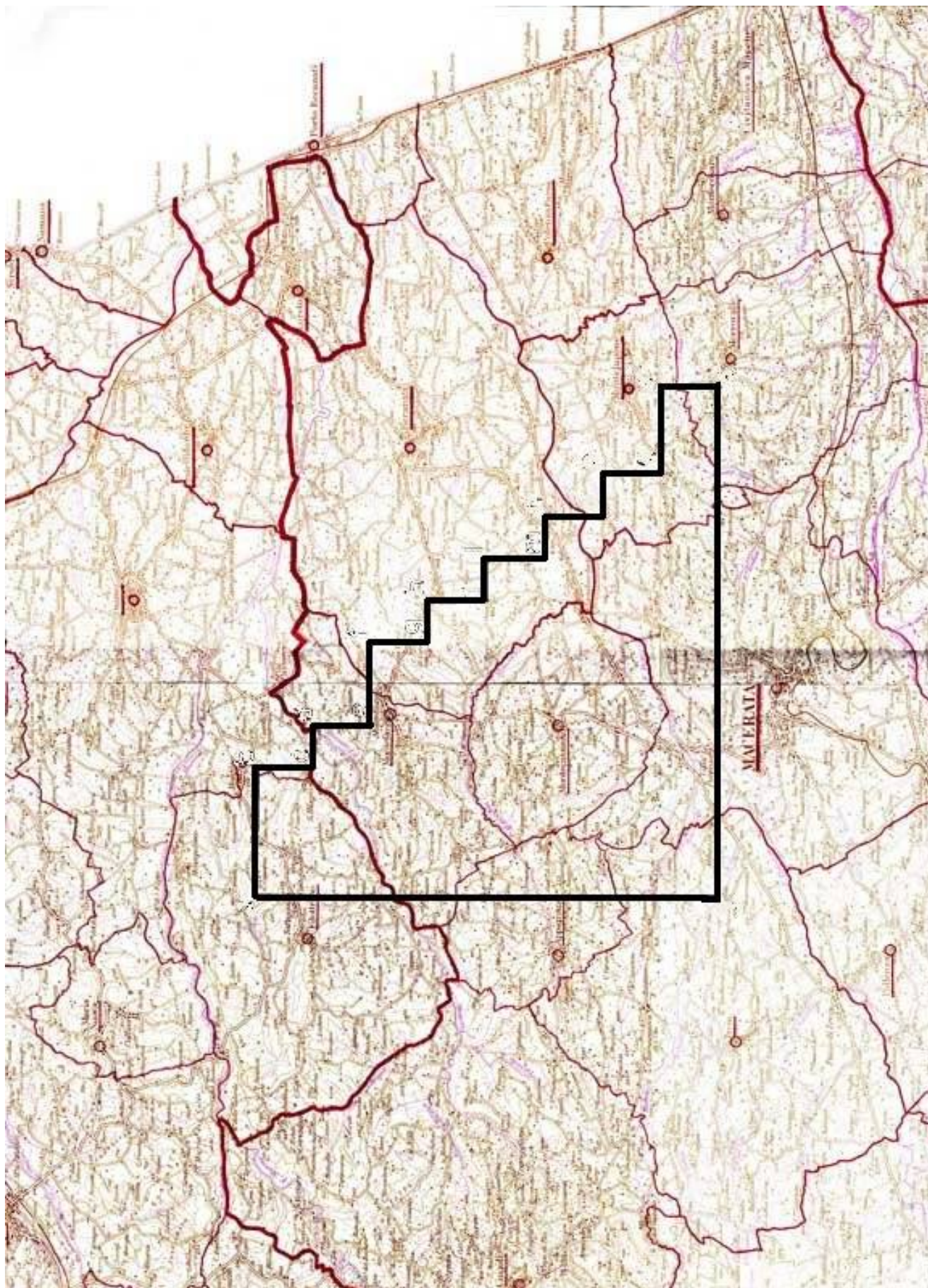

TAV. 2 – Permesso di ricerca SAMBUCHETO

ELENCHI

ELENCO DELLE ISTANZE

L'elenco delle istanze è consultabile anche on-line sul sito web dell'UNMIG all'indirizzo:
<http://unmig.sviluppoeconomico.gov.it>

ISTANZE DI PERMESSO DI PROSPEZIONE IN MARE

Responsabile dell'aggiornamento: ombretta.coppi@sviluppoeconomico.gov.it
 Aggiornamento: 31 luglio 2008

ISTANZA	ARRIVO	BUIG	RICHIEDENTI	AREA	Fogli IIM	UBICAZIONE
d 4 E.P.-SA	16/09/2005	XLIX-10	Saras	470,6		E - Golfo di Cagliari
d 5 E.P.-SA	01/05/2006	L-6	Saras	629,95		E - Golfo di Oristano

ISTANZE DI PERMESSO DI RICERCA IN TERRAFERMA

Responsabile dell'aggiornamento: ombretta.coppa@sviluppoeconomico.gov.it
 Aggiornamento: 31 luglio 2008

ISTANZA	ARRIVO	BUIG	RICHIEDENTI	AREA	Fogli IGM	UBICAZIONE
PLATACI	26/03/1996	XL-4	Eni Ital Gas Storage	181,86	211 212 221 222	Catanzaro
MONTE CARBONE	31/07/1996	XL-8	Eni	497,5	189 201	Bari Matera Taranto
MURO LUCANO	27/11/1996	XL-12	Italmim Petroli	117,23	186 187	Potenza Salerno
FRUSCI	15/07/1997	XLI-8	Eni	237,13	187 199	Potenza
MASSERIA LA ROCCA	22/12/1997	XLII-1	Eni Medoilgas Italia Total Italiana	13,06	199	Potenza
SPEZZANO ALBANESE	16/02/1998	XLII-3	Eni	743	221 222 229 230	Cosenza
OLIVETO LUCANO	08/10/1998	XLII-11	British Gas International BV Esso Italiana Total Italiana	188,23	200	Matera Potenza
FIUME BRADANO	24/09/1999	XLIII-10	Eni	319,8	201	Matera Taranto
S. GIOVANNI TEATINO	29/09/1999	XLIII-10	Eni	199,1	141 147	Chieti Pescara
GROTTE DEL SALICE	01/02/2000	XLIV-3	Shell Italia EP	378,5	211	Matera Potenza
CAROVILLI	01/03/2002	XLVI-4	WPN Resources	673,2	153 161	Campobasso Isernia L'Aquila
NUSCO	18/07/2002	XLVI-8	Italmim Exploration	698,5	174 186	Avellino Benevento
TERRA DEL SOLE	01/10/2002	XLVI-11	Northsun Italia	214,85	109 110	Forlì Ravenna
MONTELURO	17/03/2003	XLVII-4	Petren	364,86	109	Pesaro Rimini
RECANATI	26/09/2003	XLVII-10	Costruzione Condotte	72,54	122	Ancona Macerata

ISTANZE DI PERMESSO DI RICERCA IN TERRAFERMA

Responsabile dell'aggiornamento: ombretta.coppi@sviluppoeconomico.gov.it
 Aggiornamento: 31 luglio 2008

ISTANZA	ARRIVO	BUJG	RICHIEDENTI	AREA	Fogli IGM	UBICAZIONE
IOLANDA DI SAVOIA	01/10/2003	XLVII-11	Geogas	119,5	76-77	Ferrara
	01/11/2003	XLVII-12	Edison	747,28	59-60-71-72	Pavia Piacenza
COLFELICE	26/11/2003	XLVII-12	Petrex Italia Vittorito Petroleum	623,33	159-160	Frosinone
CASE SPARSE	01/03/2004	XLVIII-4	British Gas International BV	24,2	44	Novara Pavia
BELFORTE	01/04/2004	XLVIII-5	Heritage Petroleum PLC	510,85	112-113	Pisa Siena
CINIGIANO	01/04/2004	XLVIII-5	Heritage Petroleum PLC	303,3	120-121-128-129	Grosseto Siena
SIENA	01/04/2004	XLVIII-5	Heritage Petroleum PLC	477,96	113-120	Firenze Siena
MORGETTA	01/06/2004	XLVIII-7	Costruzione Condoite	6,1	148	Campobasso
CASCINA ALBERTO (ex GATTI	29/07/2004	XLVIII-8	Northern Petroleum	462,14	31-43-44	Biella Novara Varese Vercelli
FIUME BRUNA	01/08/2004	XLVIII-9	Independent Energy Solutions	246,87	119-120-127-128	Grosseto
CASALE COCCHI	01/09/2004	XLVIII-10	Grove Energy	2,45	89	Ravenna
BOSCO	13/09/2004	XLVIII-10	Consorzio Intercomunale Metano	9,85	97	Bologna Modena
DARDAGNOLA	13/09/2004	XLVIII-10	Consorzio Intercomunale Metano	24,65	97	Bologna Modena
CORROPOLI	01/10/2004	XLVIII-11	Jkx Italia	168	133-134	Ascoli Piceno
LA SACCA	01/10/2004	XLVIII-11	Northern Petroleum Uk	52,35	89	Ravenna
SAMBUCHETO	01/10/2004	XLVIII-11	Petren	147,59	117-118-124-125	Ancona Macerata
TORRENTE PARMA	01/10/2004	XLVIII-11	Edison	666,22	85	Massa Carrara Parma Reggio Emilia

ISTANZE DI PERMESSO DI RICERCA IN TERRAFERMA

 Responsabile dell'aggiornamento: ombretta.coppi@sviluppoeconomico.gov.it
 Aggiornamento: 31 luglio 2008

ISTANZA	ARRIVO	BUIG	RICHIEDENTI	AREA	Fogli IGM	UBICAZIONE
PUNTA MARINA	01/02/2005	XLIX-3	Northern Petroleum Uk	29,7	89	Ravenna
ALTEDO	01/05/2005	XLIX-6	Compagnia Generale Idrocarburi	190,87	75-76-87-88	Bologna Ferrara
PIZZO SCIABOLONE	30/05/2005	XLIX-6	Gas Plus Italiana	96,22	200-201	Matera
S. MARGHERITA	28/06/2005	XLIX-7	Sviluppo Risorse Naturali	308,83	73	Parma
LA RISORTA	30/06/2005	XLIX-7	Northsun Italia	369,5	65-77	Ferrara Rovigo
LA PROSPERA	01/07/2005	XLIX-8	Northsun Italia	104,87	76	Ferrara
OPERA	01/07/2005	XLIX-8	Northsun Italia	329,28	45-59	Milano Pavia
ANZI	01/09/2005	XLIX-10	Eni	117,4	199	Potenza
LA CERASA	01/09/2005	XLIX-10	Shell Italia EP	75,86	199	Potenza
MONTE CAVALLO	01/09/2005	XLIX-10	Shell Italia EP	211,9	199-210	Potenza Salerno
PIGNOLA	01/09/2005	XLIX-10	Shell Italia EP	54,83	199	Potenza
SATRANO DI LUCANIA	22/09/2005	XLIX-10	Eni	104,3	199	Potenza
TRIGOLO	01/10/2005	XLIX-11	Eni	161,8	46-60	Brescia Cremona
SANTA CROCE	01/11/2005	XLIX-12	Sviluppo Risorse Naturali	745,6	162	Benevento Campobasso
CIPRESSI	29/11/2005	XLIX-12	Eni	144,43	140-141	Pescara Teramo
PONTE DEI GRILLI	30/11/2005	XLIX-12	Aleanna Resources LLC	258,45	88-89-99-100	Bologna Forlì Ravenna
PANNOCCHIA	01/12/2005	L-1	Edison	250,7	73-85	Parma
PODERE GALLINA	01/12/2005	L-1	Po Valley Operations PTY	506,2	76-87-88	Bologna Ferrara
SASSUOLO	11/01/2006	L-2	Terracon	252,26	86-87	Modena Reggio Emilia
BADILE	31/01/2006	L-2	Energia Della Concordia	154,5	45-59	Milano Pavia

ISTANZE DI PERMESSO DI RICERCA IN TERRAFERMA

 Responsabile dell'aggiornamento: ombretta.coppi@sviluppoeconomico.gov.it
 Aggiornamento: 31 luglio 2008

ISTANZA	ARRIVO	BUIG	RICHIEDENTI	AREA	Fogli IGM	UBICAZIONE
COLLE GINESTRE	31/01/2006	L-2	Compagnia Generale Idrocarburi	86,55	148-154	Campobasso Chieti
POSTA DEL GIUDICE	31/01/2006	L-2	Energia Della Concordia	113,6	163	Foggia
SERRA DEI GATTI	31/01/2006	L-2	Medoilgas Italia	121,8	163-174	Foggia
OSSOLA	01/02/2006	L-3	Po Valley Operations PTY	297,6	32-33-45-46	Bergamo Lecce Milano
PONTE DEL DIAVOLO	01/03/2006	L-4	Aleanna Resources LLC	240,6	76	Ferrara
TORRENTE ACQUA FREDDA	01/03/2006	L-4	Aleanna Resources LLC	66,24	200	Matera
BELGIOIOSO	29/03/2006	L-4	Aleanna Resources LLC	322	59-60	Lodi Pavia Piacenza
BUGIA	29/03/2006	L-4	Aleanna Resources LLC	197,8	86	Modena Reggio Emilia
PALAZZO SAN GERVASIO	29/03/2006	L-4	Aleanna Resources LLC	561	187-188	Bari Potenza
ABBADIA CERRETO	31/03/2006	L-4	Eni	91,82	60	Cremona Lodi
VILLA MAZZAROSA	31/03/2006	L-4	Medoilgas Italia	13,4	134-141	Teramo
BIBBIANO	20/04/2006	L-5	Terracon	411,1	73-74-85-86	Modena Parma Reggio Emilia
ZAPPOLINO	21/04/2006	L-5	Edison	448,8	87-88	Bologna Modena
COLLE DEI NIDI	28/04/2006	L-5	Gas Plus Italiana Medoilgas Italia Petrorep Italiana	83,19	140	Ascoli Piceno Teramo
VILLA CARBONE	28/04/2006	L-5	Gas Plus Italiana Medoilgas Italia	68,12	140-133	Teramo
MONTE GALLO	06/06/2006	L-7	Gas Plus Italiana	122,1	118	Ancona Macerata
SAN ROCCO	15/06/2006	L-7	Compagnia Generale Idrocarburi	67,75	148	Chieti

ISTANZE DI PERMESSO DI RICERCA IN TERRAFERMA

 Responsabile dell'aggiornamento: ombretta.coppi@sviluppoeconomico.gov.it
 Aggiornamento: 31 luglio 2008

ISTANZA	ARRIVO	BUIG	RICHIEDENTI	AREA	Fogli IGM	UBICAZIONE
S. VENERE	22/06/2006	L-7	Eni Gas Plus Italiana	73,12	141	Pescara
FANTOZZA	28/07/2006	L-8	Aleanna Resources LLC	104,7	74	Modena Reggio Emilia
MOLINO	09/08/2006	L-9	Aleanna Resources LLC	24,35	60-72	Piacenza
LE SALINE	31/08/2006	L-9	Aleanna Resources LLC	616,8	64-76	Padova Rovigo
TRE PONTI	31/08/2006	L-9	Aleanna Resources LLC	742,8	64-65-76-77	Ferrara Padova Rovigo Venezia
FAENZA	21/11/2006	L-12	Gas Plus Italiana	246	99	Forlì Ravenna
FONTANA AUTUNO	29/11/2006	L-12	Celtique Energie Petr.	80,82	200	Matera Potenza
MONTE NEGRO	29/11/2006	L-12	Celtique Energie Petr.	287,7	200-211	Matera
TORRENTE ALVO	29/11/2006	L-12	Celtique Energie Petr.	84,34	188	Potenza
VILLA GIGLI	29/12/2006	LI-1	Compagnia Generale Idrocarburi Consul Service	100,9	118	Ancona Macerata
CARITA'	30/01/2007	LI-2	Celtique Energie Petr.	529,75	38-51	Treviso
FORTE DELLA VIGNA	28/03/2007	LI-4	Total Italiana	56,1	212-222	Cosenza
IL CONVENTO	28/03/2007	LI-4	Compagnia Generale Idrocarburi Consul Service	412,8	155	Campobasso Foggia
TEMPA LA PETROSA	28/03/2007	LI-4	Total Italiana	412,1	200-211	Cosenza Matera Potenza
TOLVE	28/03/2007	LI-4	Independent Energy Solutions	84,34	118	Potenza
CASONI	30/03/2007	LI-4	Independent Energy Solutions	187,5	128	Grosseto
CASTELVERDE	11/04/2007	LI-5	Compagnia Generale Idrocarburi	542,3	60-61	Brescia Cremona Lodi Piacenza

ISTANZE DI PERMESSO DI RICERCA IN TERRAFERMA

Responsabile dell'aggiornamento: ombretta.coppi@sviluppoeconomico.gov.it
 Aggiornamento: 31 luglio 2008

ISTANZA	ARRIVO	BUIG	RICHIEDENTI	AREA	Fogli IGM	UBICAZIONE
PORTOMAGGIORE	20/04/2007	LI-5	Grove Energy	378,5	76-77-88-89	Bologna Ferrara Ravenna
MASSERIA MONTAROZZO	27/04/2007	LI-5	Vega Oil	154,6	164-175	Foggia
2 CALCIO	25/05/2007	LI-6	Pen Gas	539,4	46-47	Bergamo Brescia Cremona
AGNONE	25/07/2007	LI-8	Medoilgas Italia	747,4	153-154	Campobasso Chieti Isernia
SAN BUONO	25/07/2007	LI-8	Medoilgas Italia	736,3	147-148-153-154	Campobasso Chieti
3 VIGNATE	24/09/2007	LI-10	Pen Gas	182,8	45-46	Bergamo Cremona Lodi Milano
2 FONTANELLA	28/09/2007	LI-10	Terracon	539,4	46-47	Bergamo Brescia Cremona
4 MONTE S. LUCIA	31/10/2007	LI-11	Compagnia Generale Idrocarburi Grove Energy	439,6	124-125-132-133	Ascoli Piceno Macerata
CADELBOSCO DI SOPRA	27/12/2007	LII-1	Po Valley Operations PTY	512,8	73-74-85-86	Parma Reggio Emilia
5 MONTE LI FOI	31/12/2007	LII-1	Eni	140,7	187-199	Potenza
6 SAN FELE	02/01/2008	LII-2	Eni	142,9	187	Potenza
3 MELZO a	25/01/2008	LII-2	Mac Oil	182,8	45-46	Bergamo Cremona Lodi Milano
3 MELZO b	31/01/2008	LII-2	Northern Petroleum	182,8	45-46	Bergamo Cremona Lodi Milano

ISTANZE DI PERMESSO DI RICERCA IN TERRAFERMA

Responsabile dell'aggiornamento: ombretta.copp@sviluppoeconomico.gov.it
 Aggiornamento: 31 luglio 2008

ISTANZA	ARRIVO	BUIG	RICHIEDENTI	AREA	Fogli IGM	UBICAZIONE
8	20/02/2008	LII-3	Po Valley Operations PTY	34,09	74	Modena Reggio Emilia
7	21/02/2008	LII-3	San Leon Energy	301,9	73-74 73-74	Parma Reggio Emilia
9	21/02/2008	LII-3	San Leon Energy	421,2	61	Brescia Cremona Mantova
4	22/02/2008	LII-3	Mac Oil	439,6	124-125-132- 133	Ascoli Piceno Macerata
10	17/03/2008	LII-4	Pen Gas	535,2	60-61-72-73	Parma Piacenza
5	29/04/2008	LII-5	Mac Oil	140,7	187-199	Potenza
6	30/05/2008	LII-6	Mac Oil	142,9	187	Potenza
7	26/06/2008	LII-7	Mac Oil	301,9	73-74	Parma Reggio Emilia
8	26/06/2008	LII-7	Mac Oil	34,09	74	Modena Reggio Emilia
9	26/06/2008	LII-7	Petrocorp Italia	421,2	61	Brescia Cremona Mantova
10	31/07/2008	LII-8	Mac Oil	535,2	60-61-72-73	Parma Piacenza

ISTANZE DI PERMESSO DI RICERCA IN MARE

 Responsabile dell'aggiornamento: ombretta.coppi@sviluppoeconomico.gov.it
 Aggiornamento: 31 luglio 2008

ISTANZA	ARRIVO	BUIG	RICHIEDENTI	AREA	Fogli IIM	UBICAZIONE
1						
d 147 D.R.-AG	01/07/1996	XL-8	Eni	993,96	920	D - Mare Ionio
d 341 C.R.-PU	01/11/1998	XLII-12	Puma Petroleum	658,75	960	C - Mare Mediterran
d 90 E.R.-PU	01/01/1999	XLIII-2	Puma Petroleum	683,13	911	E - Mare Tirreno
d 91 E.R.-PU	01/04/1999	XLIII-5	Puma Petroleum	643,12	913	E - Mare Tirreno
d 342 C.R.-PU	01/07/2001	XLV-8	Puma Petroleum	716,7	960	C - Mare Mediterran
d 345 C.R.-MF	01/04/2003	XLVII-5	Mayfair Petroleum	267,81		C - Canale di Sicilia
d 346 C.R.-EA	30/07/2003	XLVII-8	British Gas International BV Edison Eni	267,81		C - Canale di Sicilia
d 347 C.R.-NP	30/11/2003	XLVII-12	Northern Petroleum	391,49		C - Canale di Sicilia
d 21 G.R.-NP	29/02/2004	XLVIII-3	Northern Petroleum	712,5	948	G - Canale di Sicilia
d 59 F.R.-NP	01/04/2005	XLIX-5	Northern Petroleum	730,75	919	F - Mare Ionio
d 349 C.R.-MD	01/12/2005	L-1	Medoil PLC	366,25	917	C - Canale di Sicilia
d 350 C.R.-MD	01/12/2005	L-1	Medoil PLC	589,69	917	C - Canale di Sicilia
d 60 F.R.-NP	01/03/2006	L-4	Northern Petroleum	741,8	921	F - Mare Adriatico
d 148 D.R.-CS	01/06/2006	L-7	Consul Service	162,28	919	D - Mare Ionio
d 61 F.R.-NP	01/06/2006	L-7	Northern Petroleum	733,5	921	F - Mare Adriatico
d 149 D.R.-NP	01/09/2006	L-10	Northern Petroleum	735,7	921	D - Mare Ionio F - Mare Adriatico
d 492 B.R.-EL	01/10/2006	L-11	Petroceltic Elsa	172,4	922	B - Mare Adriatico
d 493 B.R.-EL	01/10/2006	L-11	Petroceltic Elsa	327,1	922	B - Mare Adriatico
d 494 B.R.-EL	01/10/2006	L-11	Petroceltic Elsa	277,3	922	B - Mare Adriatico
d 495 B.R.-EL	01/10/2006	L-11	Petroceltic Elsa	165	922	B - Mare Adriatico
d 496 B.R.-EL	01/10/2006	L-11	Petroceltic Elsa	263,49	922	B - Mare Adriatico
d 497 B.R.-EL	01/10/2006	L-11	Petroceltic Elsa	407,4	922	B - Mare Adriatico
d 498 B.R.-EL	01/10/2006	L-11	Petroceltic Elsa	526,8	922	B - Mare Adriatico
d 499 B.R.-EL	01/10/2006	L-11	Petroceltic Elsa	269,68	922	B - Mare Adriatico
d 500 B.R.-EL	01/10/2006	L-11	Petroceltic Elsa	121,4	922	B - Mare Adriatico
d 168 A.R.-PV	06/08/2007	LI-9	Po Valley Operations PTY	526	924	A - Mare Adriatico
2						
d 504 B.R.-GE	14/11/2007	LI-12	Grove Energy	631	923	B - Mare Adriatico

ISTANZE DI PERMESSO DI RICERCA IN MARE

Responsabile dell'aggiornamento: ombretta.coppi@sviluppoeconomico.gov.it
 Aggiornamento: 31 luglio 2008

ISTANZA	ARRIVO	BUIG	RICHIEDENTI	AREA	Fogli IIM	UBICAZIONE
d 94 E.R.-SA	24/01/2008	LII-2	Saras	656 949		E - Golfo di Cagliari
d 95 E.R.-SA	24/01/2008	LII-2	Saras	629,95		E - Golfo di Oristano
d 351 C.R.-NP	31/01/2008	LII-2	Northern Petroleum	101,87 917		C - Canale di Sicilia
d 352 C.R.-SL	21/02/2008	LII-3	San Leon Energy	358,5 948		C - Canale di Sicilia
d 353 C.R.-SL	21/02/2008	LII-3	San Leon Energy	226,2 948		C - Canale di Sicilia
d 354 C.R.-SL	21/02/2008	LII-3	San Leon Energy	482,5 18		C - Canale di Sicilia
d 505 B.R.-EL	29/02/2008	LII-3	Petroceltic Elsa	729,7 922		B - Mare Adriatico
d 506 B.R.-EL	31/03/2008	LII-4	Petroceltic Elsa	631 923		B - Mare Adriatico

ISTANZE DI CONCESSIONE DI COLTIVAZIONE IN TERRAFERMA

Responsabile dell'aggiornamento: ombretta.coppi@sviluppoeconomico.gov.it
 Aggiornamento: 31 luglio 2008

ISTANZA	ARRIVO	BUIG	RICHIEDENTI	AREA	Fogli IGM	UBICAZIONE	COMUNI	PERMESSO
AGOSTA	01/09/2003	XLVII-10	Eni	26,93	77 89	Ferrara	Comacchio, Ostellato	VALLI DI COMACCHIO
ABBADESSE	01/04/2005	XLIX-5	Grove Energy	14,75	77- 89	Ravenna	Bagnacavallo	VALLI DI COMACCHIO
CAPPARUCCIA	01/05/2005	XLIX-6	Eni	59,55		Ascoli Piceno	Rapagnano, Fermo, Grottazzolina, Monte Giberto, Ponzano di Fermo, Monterubbiano, Petritoli	PONZANO DI FERMO - conc. MONTE URANO
SILLARO	01/05/2006	L-6	Northsun Italia	7,37		Bologna	Medicina	
AGLAVIZZA	01/06/2006	L-7	Medoilgas Civita	7,32		Chieti	Cupello, Monteodorisio	
MEZZOCOLLE	01/07/2006	L-8	Eni	144,9		Bologna Ferrara	Casalfiumanese, Castel San Pietro Terme, Imola, Dozza, Riolo Terme, Borgo Tossignano, Fontanelice	
S. ALBERTO	01/07/2006	L-8	Edison	19,51		Bologna	S. Pietro in Casale, Galliera, Malalbergo	
CASCINA CASTELLO	01/09/2006	L-10	Northsun Italia	14,49		Cremona Lodi Milano	Rivolta d'Adda, Agnadello, Truccazzano, Comazzo, Pandino	
COLLE S. GIOVANNI	16/01/2008	LII-2	Eni Gas Plus Italiana	22,8	141	Pescara Teramo		

ISTANZE DI CONCESSIONE DI COLTIVAZIONE IN MARE

Responsabile dell'aggiornamento: ombretta.coppi@sviluppoeconomico.gov.it
 Aggiornamento: 31 luglio 2008

ISTANZA	ARRIVO	BUJG	RICHIEDENTI	AREA	Fogli IIM	UBICAZIONE	PERMESSO
d 26 B.C.-AG	15/02/1988	XXXII-3	Agip	58,48	922	B - Mare Adriatico	B.R137-AG
d 23 A.C.-AG	13/02/1995	XXXIX-3	Agip	58,32	924	A - Mare Adriatico	A.R80-AG
d 1 G.C.-AG	30/12/1996	XLI-1	Agip Edison	171,7	947	G - Canale di Sicilia	G.R8-AS
d 35 A.C.-AG	03/03/1997	XLI-4	Agip Stargas Italia Total Italiana	144,17	924	A - Mare Adriatico	A.R73-AX
d 37 A.C.-AG	01/02/2001	XLV-3	Eni	73,56	924	A - Mare Adriatico	A.R88.FR
d 38 A.C.-AG	01/02/2006	L-3	Eni	54,26		A - Mare Adriatico	
d 39 A.C.-EA	01/08/2006	L-9	Eni	103,6		A - Mare Adriatico	
d 29 B.C.-AG	01/09/2006	L-10	Eni	27,31		B - Mare Adriatico	
d 6 F.C.-AG	01/12/2006	LI-1	Eni	76,69		F - Mare Ionio	

ISTANZE DI CONCESSIONE DI STOCCAGGIO IN TERRAFERMA

Responsabile dell'aggiornamento: ombretta.coppi@sviluppoeconomico.gov.it
 Aggiornamento: 31 luglio 2008

ISTANZA	ARRIVO	BUIG	RICHIEDENTI	AREA	Fogli IGM	UBICAZIONE	COMUNI	PERMESSO
RIVARA	01/07/2002	XLVI-8	Independent Gas Management	117,14		Bologna Modena	San Felice sul Panaro, Finale Emilia, Mirandola, Camposanto, Medolla, Crevalcore.	
CORNEGLIANO	01/08/2002	XLVI-9	Ital Gas Storage	24,23		Lodi	Pieve Fissiraga, Corneigliano Laudense, Lodi Vecchio, Borgo San Giovanni, Massalengo, Lodi	
CUGNO LE MACINE	01/08/2002	XLVI-9	Geogastock	48,16		Matera	Ferrandina, Salandra, Grottole.	
SAN POTTIO E COTIGNOLA	01/08/2002	XLVI-9	Blugas Infrastrutture Edison Stoccaggio	55,27	88-89	Ravenna	Lugo, Bagnacavallo, Cotignola, Faenza.	
SERRA PIZZUTA	01/08/2002	XLVI-9	Geogastock	10,15		Matera	Pisticci.	
SINARCA	15/06/2006	L-7	Edison Gas Plus Italiana	20,43	154	Campobasso	Montenero di Bisaccia, Montecilfone, Palata	
1 BAGNOLO MELLA b	14/09/2007	LI-10	Gaz de France International	19,28	47	Brescia	Bagnolo Mella, Capriano del Colle, Dello, Offlaga	
SAN BENEDETTO a	14/09/2007	LI-10	Acea Gas Plus Storage Gaz de France International	15,07	133	Ascoli Piceno	San Benedetto del Tronto, Monteprandone	
1 BAGNOLO MELLA a	17/09/2007	LI-10	Edison Stoccaggio	24,07	47	Brescia	Bagnolo Mella, Capriano del Colle, Dello, Offlaga	
1 BAGNOLO MELLA c	17/09/2007	LI-10	2B Energia Enova Geogastock	19,28	47	Brescia	Bagnolo Mella, Capriano del Colle, Dello, Offlaga	
1 BAGNOLO MELLA d	17/09/2007	LI-10	Hera Verbundentz Gaz AG	19,28	47	Brescia	Bagnolo Mella, Capriano del Colle, Dello, Offlaga	
1 BAGNOLO MELLA e	17/09/2007	LI-10	Northsun Italia	24,07	47	Brescia	Bagnolo Mella, Capriano del Colle, Dello, Offlaga	

ISTANZE DI CONCESSIONE DI STOCCAGGIO IN TERRAFERMA

Responsabile dell'aggiornamento: ombretta.copp@sviluppoeconomico.gov.it
 Aggiornamento: 31 luglio 2008

ISTANZA	ARRIVO	BUIG	RICHIEDENTI	AREA	Fogli IGM	UBICAZIONE	COMUNI	PERMESSO
1 BAGNOLO MELLA f	17/09/2007	LI-10	Sorgenia	19,28 47		Brescia	Bagnolo Mella, Capriano del Colle, Dello, Offlaga	
ROMANENGO a	17/09/2007	LI-10	Enel Trade	24,09 46		Cremona	Offanengo, Romanengo, Casaletto di Sopra, Ticengo, Soncino, Salvirola, Izano	
VOLTIDO	17/09/2007	LI-10	Blugas Infrastrutture	58,19 61		Cremona	Cappella de' Picenardi, Torre dei Picenardi, Drizzona, Canneto sull'Oglio, Piadena, San Giovanni in Croce, Solarolo Rainerio, Voltido, Ca' d'Andrea, Derovere, Cingia de' Botti	
POGGIOFIORITO	26/10/2007	LI-11	Gas Plus Italiana	10,18 147		Chieti	Casacanditella, Fara Filiorum Petri, Filetto, San Martino sulla Marrucina, Vacri	

ISTANZE DI PERMESSO DI RICERCA DI RISORSE GEOTERMICHE IN MARE

Responsabile dell'aggiornamento: ombretta.coppi@sviluppoeconomico.gov.it
 Aggiornamento: 31 luglio 2008

ISTANZA	ARRIVO	BUIG	RICHIEDENTI	AREA	Fogli IIM	UBICAZIONE
TIRRENO MERIDIONALE 1	30/05/2006	L-6	Eurobuilding	678,3	915	

ELENCO DEI TITOLI VIGENTI

L'elenco dei titoli vigenti è consultabile anche on-line sul sito web dell'UNMIG all'indirizzo:
<http://unmig.sviluppoeconomico.gov.it>

INDICE DEI TITOLI MINERARI

Aggiornamento: 31/luglio/2008

PERMESSI DI RICERCA DI IDROCARBURI

DENOMINAZIONE	CODICE
A	
A.R 87.AG	625
ALIANO	492
AGUGLIANO	535
A.R 78.RC	549
A.R 81.FR	570
A.R 91.EA	638
A.R 92.EA	639
A.R 93.EA	640
A.R 80.AG	566
B	
BORSANO	530
B.R263.ET	659
BASTIGLIA	503
BUCCHIANICO	422
B.R268.RG	671
B.R269.GC	673
BARDONE	546
B.R266.AG	663
C	
CORANA	548
CARISIO	543
CASALNOCETO	382
COLLE GRANATA	528
CODOGNO	517
CASCINA S. PIETRO	514
CROCETTA	507
CENTO	505
CIVITA	496
CERASA	536
C.R147.NP	669
CIVITAQUANA	547
C.R148.VG	676
C.R146.NP	668
CORTE DEI SIGNORI	683
E	
E.R51.NP	670
F	
FIUME TARO	533
FIUME ARRONE	523
FINALE EMILIA	518
FOSSO VALDIENNA	437
F.R39.NP	680
FROSINONE	445
F.R40.NP	681
FIUME ANIENE	481
F.R38.AG	665
G	
GUARDIA VOMANO	537
G.R15.PU	667
G.R21.NP	678
G.R20.NP	677
G.R19.NP	675
G.R22.NP	679
G.R17.NP	672
G.R18.NP	674
G.R 13.AG	657
G.R 14.AG	656
L	
LONGASTRINO	540
LAGO DEL SALTO	482
M	
MASSAFRA	685
MONTE ARAZZECCA	508
MONTALBANO	539
MUTIGNANO	501
MONTE PALLANO	531
MONTE LA ROSSA	365

MASSA LOMBARDA	534
MASSERIA GAUDELLA	542
MONTEMARCIANO	541
MANDURIA	684
N	
NOVARA	459
NIBBIA	538
O	
ORTONA	524
P	
POSTA NUOVA	545
S	
SAN VINCENZO	510
SULMONA	682
SAN MARCO	525
SAVIO	532
SORA	484
SAMBUCHETO	686
SERRA S. BERNARDO	410
SETTECERRI	454
T	
TEMPA MOLIANO	438
TEANA	485
TORRENTE LA VELLA	544
TORRENTE NURE	512
V	
VIGEVANO	460
VERCELLI	526
Z	
ZURLENGO	473

CONCESSIONI DI COLTIVAZIONE DI IDROCARBURI

DENOMINAZIONE	CODICE
A	
A.C12.AG	984
A.C19.PI	1004
A.C18.AG	1001
A.C17.AG	1000
A.C16.AG	995
A.C15.AX	990
A.C20.AG	1005
A.C13.AS	985
A.C25.EA	1012
A.C11.AG	981
A.C10.AG	980
A.C14.AS	989
A.C21.AG	1006
A.C22.EA	1009
A.C 9.AG	978
A.C24.EA	1011
A.C26.EA	1013
A.C27.EA	1014
A.C28.EA	1015
A.C29.EA	1016
A.C30.EA	1017
A.C31.EA	1018
A.C32.AG	1019
A.C33.AG	1021
A.C34.AG	1022
A.C23.EA	1010
A.C 5.AV	964
A.C 1.AG	956
A.C 2.AS	958
A.C 8.ME	970
A.C 3.AS	959
A.C 4.AS	960
ALFONSINE	922
A.C 6.AS	967
A.C 7.AS	965

B	
B.C17.TO	996
B.C18.RI	997
B.C 8.LF	971
B.C20.AS	1002
B.C 7.LF	968
B.C21.AG	1007
B.C12.AS	988
BAGNOLO MELLA	905
B.C 3.AS	961
B.C22.AG	1020
B.C 2.LF	957
B.C 1.LF	954
BARIGAZZO	704
B.C 4.AS	962
B.C10.AS	977
B.C15.AV	993
B.C 9.AS	973
B.C13.AS	986
B.C 5.AS	966
B.C14.AS	987
B.C11.AS	979
BOMBIANA	884
C	
CAPO COLONNE	809
CUGNO LE MACINE	801
CERVIA MARE	952
CASA MAGGI	871
COLLE DI LAURO	790
CANDELA	789
C.C 3.AG	975
CASTEL DI LAMA	820
CA' BELLAVISTA	712
CIGNONE	891
CORTEMAGGIORE	892
CALCIANO	816
C.C 6.EO	991
CAVIAGA	890
C.C 1.AG	955
CANONICA	910
CASTEGGIO	889
C.C 2.AS	974
CASA BALLEANI	731
COLABELLA	830
D	
D.C 4.AG	983
D.C 2.AG	972
DOSSO DEGLI ANGELI	902
D.C 3.AG	976
D.C 1.AG	963
F	
FORTE S. DAMIANO	848
F.C 1.AG	998
FASCIA CERVIA MARE	953
FILETTO	788
FIUME TENNA	800
FORNOVO DI TARO	881
FIUME TRESTE	810
F.C 2.AG	1003
G	
GORGOLIONE	928
GRECCHIA	703
GARAGUSO	783
GAGGIANO	904
GAGGIOLA	713
I	
IL SALICE	846
L	
LUCERA	885
M	
MOLINAZZO	718
MONTE URANO	867
MELANICO	821
MAFALDA	828
MACERATA	829

MASSERIA MONACO	836
MONTE VRECCIARO	838
MONTIGNANO	839
MONTE CANTIERE	845
MASSERIA GROTTAVECCHIA	849
MASSERIA VERTICCHIO	819
MISANO ADRIATICO	858
MASSIGNANO	877
MASSERIA PETRILLI	868
MONTE VERDESE	870
MASSERIA VIORANO	874
MONTEGRANARO	875
MONTEARDONE	878
MANARA	886
MIRANDOLA	915
MIGLIANICO	930
MACCHIA DI PIERNO	852
MASSERIA ACQUASALSA	798
MONTE MORRONE	808
MANCHE DI CIMALIA	779
MASSERIA SPAVENTO	818
MONTE CASTELLANO	795
N	
NOVA SIRI SCALO	751
O	
ORSINO	834
OVANENGO	908
P	
PORTO CIVITANOVA	853
POZZA	711
PESSANO	911
PORTO CORSINI TERRA	916
PONTETIDONE	894
PIGAZZANO	837
PECORARO	843
PIETRAMALA	926
POLICORO	859
POMPOSA	888
PORTO CORSINI MARE	1008
POGGIO CASTIONE	749
Q	
QUARTO	931
R	
RECOVATO	918
RIVALTA	919
RAPAGNANO	730
RECOLETA	927
RAVENNA TERRA	917
S	
SEDIA D'ORLANDO	762
SORESINA	897
SAN GERVASIO	906
SALSOMAGGIORE II	725
SAN POTITO	920
SANTERNO	924
SALSOMAGGIORE I	726
SETTALA	913
S. MARIA NUOVA	842
SPILAMBERTO	914
S. MARIA IMBARO	817
S. BENEDETTO DEL TRONTO	826
SERRA PIZZUTA	802
SETTEFINESTRE	841
STRANGOLAGALLI	785
SAN BASILE	854
S. TEODORO	857
S. ANDREA	869
SALGASTRI	707
SAN MARCO	862
S. MAURO	864
SCANZANO	865
T	
TRESIGALLO	921
TRIGNANO	709
TEMPA ROSSA	823
TORRENTE VULGANO	805
TORRENTE MENOCCHIA	796
TERTIVERI	804

TOMBOLO	850
TORRENTE CELONE	861
TORRENTE CIGNO	856
V	
VILLAFORTUNA-TRECATÉ	900
VETTA	706
VALLE DEL ROVELLO	876
VAL D'AGRI	932
VESCOVATO	899

CONCESSIONI DI STOCCAGGIO DI IDROCARBURI

DENOMINAZIONE	CODICE
A	
ALFONSINE STOCCAGGIO	2922
B	
BRUGHERIO STOCCAGGIO	2903
BORDOLANO STOCCAGGIO	2923
C	
CORTEMAGGIORE STOCCAGGIO	2892
CELLINO STOCCAGGIO	2794
COLLALTO STOCCAGGIO	2814
F	
FIUME TRESTE STOCCAGGIO	2810
M	
MINERBIO STOCCAGGIO	2907
R	
RIPALTA STOCCAGGIO	2896
S	
SERGNANO STOCCAGGIO	2912
SABBIONCELLO STOCCAGGIO	2921
SETTALA STOCCAGGIO	2813

PERMESSI DI RICERCA DI RISORSE GEOTERMICHE

DENOMINAZIONE	CODICE
C	
CAPALLE	33
L	
LA FABBRICA	30
M	
MONTECASTELLI	32
MEZZANA	34
MACCHIA AL TORO	31

CONCESSIONI DI COLTIVAZIONE DI RISORSE GEOTERMICHE

DENOMINAZIONE	CODICE
B	
BAGNORE	5
BORGO PANTANO	24
C	
CESANO	27
CANNETO	21
CHIUSDINO	28
F	
FERRARA	15
L	
LUSTIGNANO	23

LARDERELLO	22
M	
MARTA	25
P	
PIANCASTAGNAIO	11
R	
RIO SECCO	12
T	
TORRE ALFINA	20
TRAVALE	26
V	
VALENTANO	19
VICENZA	17

ELENCO DEI PERMESSI DI RICERCA ACCORDATI NELLA TERRAFERMA - Aggiornamento 31/luglio/2008

PERMESSI DI RICERCA ACCORDATI NELLA TERRAFERMA

Leggi 11 gennaio 1957, n. 6, 21 luglio 1967, n. 613 e successive modificazioni, 9 gennaio 1991, n. 9 e Decreto Legislativo 25 novembre 1996, n. 625

Nella terraferma sono vigenti n. 56 PERMESSI DI RICERCA per complessivi 19646,64 Km²

Regione	Numero permessi	Superficie (Km ²)
ABRUZZO	10	3.239,02
BASILICATA	9	1.209,54
CAMPANIA	0	73,97
EMILIA ROMAGNA	13	4.343,14
LAZIO	5	3.151,35
LOMBARDIA	6	2.132,84
MARCHE	4	934,18
MOLISE	1	163,72
PIEMONTE	5	2.328,43
PUGLIA	3	2.070,15
VENETO	0	0,30

Nota:
Nel caso di titoli afferenti a due o più regioni limitime, a ciascuna di tali regioni viene attribuita la parte di area del titolo minerario ad essa afferente e l'unità mineraria viene attribuita alla regione cui compete la parte maggiore dell'area del titolo medesimo

ELENCO DEI PERMESSI DI RICERCA ACCORDATI NELLA TERRAFERMA - Aggiornamento 31/luglio/2008

CODICE E DENOMINAZIONE DEL PERMESSO	TITOLARI DEL PERMESSO e relative quote di partecipazione (%)		PROVEDIMENTI CONCERNENTI IL PERMESSO				PERIODO DI VIGENZA	SCADENZA	AREA (Kmq)	UBICAZIONE DEL PERMESSO
	Data	Natura del provvedimento	Decorrenza	BUIG	PERIODO DI VIGENZA	SCADENZA				
365 MONTE LA ROSSA Nota: Sospeso.	EDISON (50) (r.u.)	28/1/1992	Conferimento	28/1/1992	XXXVI - 5	2 ^a proroga	28/01/2003	208,97	BASILICATA (135) Potenza CAMPANIA (73,97) Salerno	
	ENI (40)	4/8/1993	Cambio intestazione quota	23/4/1992	XXXVII - 10					
	SHELL ITALIA E & P (10)	2/9/1993	Trasferimento quota e nomina r.u.	1/8/1992	XXXVII - 10					
		2/9/1993	Cambio intestazione quota	4/11/1992	XXXVII - 10					
		27/12/1994	Trasferimento quota	16/11/1994	XXXIX - 1					
		2/4/1996	Trasferimento quota	8/1/1996	XL - 5					
		2/4/1996	1 ^a proroga e riduzione	28/1/1996	XL - 5					
		13/2/1998	Cambio intestazione quota	1/1/1998	XLII - 3					
		23/11/1998	Cambio intestazione quota	29/6/1998	XLII - 12					
		8/3/1999	2 ^a proroga e riduzione	28/1/1999	XLIII - 4					
		15/9/1999	Cambio intestazione quota	1/7/1999	XLIII - 10					
		24/6/2002	Prolungamento vigenza	24/6/2002	XLVI - 7					
		20/3/2003	Sospensione decorso temporale	18/11/2002	XLVII - 4					
		5/6/2003	Cambio intestazione quota	1/5/2003	XLVII - 7					
		12/2/2004	Intestazione quota	1/12/2003	XLVIII - 3					
		28/9/2004	Sospensione decorso temporale	18/11/2002	XLVIII - 10					
		382 CASALNOCETO Nota: Presentata istanza di proroga e riduzione pubblicata nel B.U.I.G. Anno XLIV - N. 8. Sospeso	PETROCELTIC ELISA (75) (r.u.)	11/7/1994	Conferimento	11/7/1994	XXXVIII - 8	1° periodo		11/07/2000
GAS PLUS ITALIANA (25)	18/5/1995		Trasferimento quota e nomina r.u.	22/2/1995	XXXIX - 6					
	9/5/1996		Cambio intestazione quota	1/1/1996	XL - 6					
	9/5/1996		Cambio intestazione quota	1/3/1996	XL - 6					
	3/10/1996		Trasferimento quota	26/7/1996	XL - 11					
	31/10/1996		Trasferimento quota	3/10/1996	XL - 2					
	22/10/1997		Cambio intestazione quota	17/2/1997	XLI - 11					
	15/9/1999		Assunzione quota	30/6/1999	XLIII - 10					
	20/3/2000		Cambio intestazione quota	1/1/2000	XLIV - 4					
	30/3/2000		Cambio intestazione quota	6/7/1999	XLIV - 4					
	24/4/2001		Cambio intestazione quote	1/10/2000	XLV - 5					
	18/9/2001		Trasferimento quota	29/6/2001	XLV - 10					
	12/10/2001		Trasferimento quota e nomina r.u.	26/6/2000	XLV - 11					
	12/10/2001		Trasferimento quota	29/6/2001	XLV - 11					
	12/10/2001		Trasferimento quota	3/8/2001	XLV - 11					
	25/3/2002		Trasferimento quota	27/9/2001	XLVI - 4					
	25/3/2002		Trasferimento quota	2/1/2002	XLVI - 4					
	14/6/2002		Sospensione decorrenza vigenza	11/7/2000	XLVI - 7					
	12/2/2004		Cambio intestazione quota	1/1/2004	XLVIII - 3					
	20/7/2004		Cambio intestazione quota	18/5/2004	XLVIII - 8					
	30/6/2005		Cambio intestazione quota	1/12/2004	XLIX - 7					
	28/2/2008		Trasferimento quota e nomina r.u.	28/12/2007	LII - 3					

ELENCO DEI PERMESSI DI RICERCA ACCORDATI NELLA TERRAFERMA - Aggiornamento 31/ luglio/2008

CODICE E DENOMINAZIONE DEL PERMESSO	TITOLARI DEL PERMESSO e relative quote di partecipazione (%)	PROVEDIMENTI CONCERNENTI IL PERMESSO			PERIODO DI VIGENZA	SCADENZA	AREA (Kmq)	UBICAZIONE DEL PERMESSO
		Data	Natura del provvedimento	Decorrenza				
SERRA S. BERNARDO (Nota: Sospeso.	MEDOILGAS ITALIA (22,89) (r.u.)	11/7/1994	Conferimento	11/7/1994	1 ^a proroga	23/02/2008	268,56	BASILICATA (268,56) Potenza Matera
	ENI (63,34)	6/3/1995	Trasferimento quota	9/1/1995	XXXVIII - 8			
	TOTAL ITALIA (13,77)	14/6/1996	Trasferimento quota e nomina r.u.	1/1/1996	XXXIX - 4			
		14/6/1996	Cambio intestazione quota	23/1/1996	XL - 7			
		5/12/1996	Trasferimento quote	14/10/1996	XL - 7			
		28/8/1997	Trasferimento quota	1/7/1997	XLI - 1			
		13/2/1998	Cambio intestazione quota	1/1/1998	XLI - 9			
		20/2/1998	Trasferimento quota	1/1/1998	XLII - 3			
		21/9/1998	Assunzione quota	29/1/1998	XLII - 3			
		5/2/1999	Trasferimento quota	24/7/1998	XLII - 10			
		20/3/2000	Trasferimento quote	30/10/1998	XLIII - 3			
		29/11/2000	Cambio intestazione quota	1/1/2000	XLIV - 4			
		20/4/2001	Cambio intestazione quota	3/3/2000	XLIV - 12			
		25/3/2002	Cambio intestazione quota	1/10/2000	XLV - 5			
		5/4/2002	Assunzione quota	7/11/2000	XLVI - 4			
		14/6/2002	Trasferimento quota	29/11/2001	XLVI - 12			
		16/7/2003	Sospensione decorrenza vigenza	11/7/2000	XLVI - 7			
		10/11/2003	Cambio intestazione quota	26/5/2003	XLVII - 8			
		12/2/2004	Trasferimento quota	30/9/2003	XLVII - 12			
		30/6/2005	Intestazione quota	1/12/2003	XLVIII - 3			
	30/8/2005	Determinazione scadenza vigenza	22/2/2005	XLIX - 7				
	30/3/2007	Trasferimento quota	26/4/2005	XLIX - 7				
	17/12/2007	1 ^a proroga e riduzione	23/2/2005	XLIX - 9				
	16/4/2008	Assunzione quota	15/1/2007	LI - 4				
	9/7/2008	Sospensione decorso temporale	30/4/2007	LI - 1				
		Cambio intestazione quota	12/2/2008	LI - 5				
		Sospensione decorso temporale	30/4/2007	LI - 8				
		Trasferimento quote	4/2/2008	LI - 8				

CODICE E DENOMINAZIONE DEL PERMESSO	TITOLARI DEL PERMESSO e relative quote di partecipazione (%)	PROVEDIMENTI CONCERNENTI IL PERMESSO			PERIODO DI VIGENZA	SCADENZA	AREA (Kmq)	UBICAZIONE DEL PERMESSO
		Data	Natura del provvedimento	Decorrenza				
BUCCHIANICO (Nota: L'area del permesso di ricerca è così ridotta in seguito al rilascio della concessione di coltivazione Miglianico - Sospeso	ENI (100) (r.u.)	25/7/1996	Conferimento	25/7/1996	2 ^a proroga	25/07/2008	178,96	ABRUZZO (178,96) Pescara Chieti
		13/2/1998	Cambio intestazione	1/1/1998	XL - 8			
		27/2/2003	Riduzione	19/4/2002	XLII - 3			
		27/2/2003	1 ^a proroga	25/7/2002	XLVII - 3			
		20/11/2007	2 ^a proroga	25/7/2005	LI - 12			
	9/7/2008	Sospensione decorso temporale	27/9/2007	LI - 8				

ELENCO DEI PERMESSI DI RICERCA ACCORDATI NELLA TERRAFERMA - Aggiornamento 31/ luglio/2008

CODICE E DENOMINAZIONE DEL PERMESSO	TITOLARI DEL PERMESSO e relative quote di partecipazione (%)	PROVEDIMENTI CONCERNENTI IL PERMESSO			PERIODO DI VIGENZA	SCADENZA	AREA (Kmq)	UBICAZIONE DEL PERMESSO	
		Data	Natura del provvedimento	Decorrenza					
437 FOSSO VALDIENNA (Nota: Sospeso.	ESSO ITALIANA (51,7) (r.u.) TOTAL ITALIA (31,7) SHELL ITALIA E & P (9,3) ENI (7,3)	5/12/1996	Natura del provvedimento	Decorrenza	1° periodo	05/12/2002	34	BASILICATA (34) Potenza Matera	
		13/2/1998	Conferimento	5/12/1996					XLI - 1
		15/3/2000	Cambio intestazione	28/7/1997					XLII - 3
		20/3/2000	Trasferimento quote e nomina r.u.	29/10/1999					XLIV - 4
		29/11/2000	Cambio intestazione quota	1/1/2000					XLV - 4
		20/4/2001	Cambio intestazione quota	3/3/2000					XLIV - 12
		5/6/2003	Cambio intestazione quote	1/10/2000					XLV - 5
		30/6/2003	Cambio intestazione quota	1/5/2003					XLVII - 7
		16/7/2003	Sospensione decorso temporale	22/4/2002					XLVII - 7
		12/2/2004	Cambio intestazione quota	26/5/2003					XLVII - 8
		31/12/2003	XLVIII - 3						
438 TEMPA MOLIANO (Nota: Sospeso.	ESSO ITALIANA (51,7) (r.u.) TOTAL ITALIA (31,7) SHELL ITALIA E & P (9,3) ENI (7,3)	5/12/1996	Natura del provvedimento	Decorrenza	1° periodo	05/12/2002	57,48	BASILICATA (57,48) Potenza	
		13/2/1998	Conferimento	5/12/1996					XLI - 1
		15/3/2000	Cambio intestazione	28/7/1997					XLII - 3
		20/3/2000	Trasferimento quote e nomina r.u.	29/10/1999					XLIV - 4
		29/11/2000	Cambio intestazione quota	1/1/2000					XLV - 4
		20/4/2001	Cambio intestazione quota	3/3/2000					XLIV - 12
		5/6/2003	Cambio intestazione quote	1/10/2000					XLV - 5
		30/6/2003	Cambio intestazione quota	1/5/2003					XLVII - 7
		16/7/2003	Sospensione decorso temporale	22/4/2002					XLVII - 7
		12/2/2004	Cambio intestazione quota	26/5/2003					XLVII - 8
		31/12/2003	XLVIII - 3						
445 FROSINONE (Nota: Presentata istanza di proroga pubblicata nel B.U.I.G. Anno XLVII - N. 7. Presentata istanza di proroga e di riduzione dell'area pubblicata nel B.U.I.G. Anno LI - N. 1.	PENTEX ITALIA (100) (r.u.)	1/8/1997	Natura del provvedimento	Decorrenza	1° periodo	14/09/2006	858,05	LAZIO (858,05) Roma Latina Frosinone	
		14/7/1999	Conferimento	1/8/1997					XLI - 9
		20/3/2000	Trasferimento quota	30/10/1998					XLIII - 8
		29/5/2000	Cambio intestazione quota	1/1/2000					XLIV - 4
			Approvazione programma lavoro unitario	29/5/2000					XLV - 6
		20/4/2001	Cambio intestazione quota	1/10/2000					XLV - 5
		27/1/2003	Trasferimenti quote	26/6/2002					XLVII - 2
		8/10/2003	Sospensione decorso temporale	29/5/2003					XLVII - 11
		4/10/2006	Determinazione scadenza vigenza	10/9/2006					L - 11

ELENCO DEI PERMESSI DI RICERCA ACCORDATI NELLA TERRAFERMA - Aggiornamento 31/luglio/2008

454 CODICE E DENOMINAZIONE DEL PERMESSO	TITOLARI DEL PERMESSO e relative quote di partecipazione (%)	PROVEDIMENTI CONCERNENTI IL PERMESSO		PERIODO DI VIGENZA	SCADENZA	AREA (Kmq)	UBICAZIONE DEL PERMESSO					
		Data	Natura del provvedimento									
SETTECERRI Nota: Sospeso.	ENI (66,6666667) (r.u.) MEDOILGAS ITALIA (33,3333333)	25/9/1997	Conferimento	25/9/1997	25/09/2003	882,17	ABRUZZO (638,72) Teramo MARCHE (242,85) Ascoli Piceno LAZIO (0,6) Rieti					
		15/9/1999	Trasferimento quota e nomina r.u.	21/1/1999								
		17/10/2000	Sospensione decorrenza vigenza	15/2/2000								
		5/4/2002	Trasferimento quota	29/11/2001								
		20/5/2003	Assunzione quota e nomina r.u.	29/4/2003								
		30/6/2005	Trasferimento quota	26/4/2005								
		16/4/2008	Cambio intestazione quota	12/2/2008								
459 CODICE E DENOMINAZIONE DEL PERMESSO	TITOLARI DEL PERMESSO e relative quote di partecipazione (%)	PROVEDIMENTI CONCERNENTI IL PERMESSO		PERIODO DI VIGENZA	SCADENZA	AREA (Kmq)	UBICAZIONE DEL PERMESSO					
		Data	Natura del provvedimento									
		30/1/1998	Attribuzione					1/1/1997	1° periodo	07/09/2004	333,55	PIEMONTE (172,01) Novara LOMBARDIA (161,54) Pavia Milano
		2/4/1999	Sospensione decorrenza vigenza					1/12/1998				
		20/9/2000	Determinazione scadenza vigenza					6/8/2000				
		18/10/2001	Riduzione					18/10/2001				
		27/10/2004	Sospensione decorso temporale					14/7/2004				
21/4/2005	Determinazione scadenza vigenza	31/1/2005										
21/4/2005	Sospensione decorso temporale	1/2/2005										
460 CODICE E DENOMINAZIONE DEL PERMESSO	TITOLARI DEL PERMESSO e relative quote di partecipazione (%)	PROVEDIMENTI CONCERNENTI IL PERMESSO		PERIODO DI VIGENZA	SCADENZA	AREA (Kmq)	UBICAZIONE DEL PERMESSO					
		Data	Natura del provvedimento									
		30/1/1998	Attribuzione					1/1/1997	1° periodo	01/06/2006	392,45	LOMBARDIA (371,45) Pavia Milano PIEMONTE (21) Novara
		17/3/2000	Riduzione					17/3/2000				
		17/10/2000	Sospensione decorrenza vigenza					17/12/1999				
		29/11/2000	Trasferimento quota					6/9/2000				
		18/5/2001	Trasferimento quota					19/1/2001				
25/3/2002	Trasferimento quota	27/9/2001										
25/3/2002	Trasferimento quota	2/1/2002										
30/7/2002	Determinazione data scadenza sospensione vigenza	30/7/2002										
30/7/2002	Determinazione scadenza vigenza	30/7/2002										
20/3/2003	Sospensione decorso temporale	26/9/2003										
25/6/2003	Determinazione scadenza vigenza	9/4/2003										
12/2/2004	Intestazione quota	1/12/2003										
12/10/2004	Sospensione decorso temporale	19/1/2004										
30/6/2005	Cambio intestazione quota	1/12/2004										

ELENCO DEI PERMESSI DI RICERCA ACCORDATI NELLA TERRAFERMA - Aggiornamento 31/luglio/2008

484 CODICE E DENOMINAZIONE DEL PERMESSO	TITOLARI DEL PERMESSO e relative quote di partecipazione (%)	PROVEDIMENTI CONCERNENTI IL PERMESSO			PERIODO DI VIGENZA	SCADENZA	AREA (Kmq)	UBICAZIONE DEL PERMESSO					
		Data	Natura del provvedimento	Decorrenza					BUIG				
SORA Nota: Presentata istanza di proroga e di riduzione pubblicata nel B.U.I.G. Anno LII - N. 1.	LUMAX OIL (100) (r.u.)	21/9/1998	Conferimento	21/9/1998	XLII - 10	05/01/2008	895,5	LAZIO (584,95) Frosinone ABRUZZO (310,55) L'Aquila					
		10/2/1999	Assunzione quote e nomina r.u.	21/2/1998	XLIII - 3								
		20/3/2000	Cambio intestazione quota	1/1/2000	XLIV - 4								
		29/5/2000	Approvazione programma lavoro unitario	29/5/2000	XLV - 6								
		20/4/2001	Cambio intestazione quota	1/10/2000	XLV - 5								
		27/1/2003	Trasferimento quota	26/6/2002	XLVII - 2								
		8/10/2003	Sospensione decorso temporale	29/5/2003	XLVII - 11								
		4/10/2006	Determinazione scadenza vigenza	10/9/2006	L - 11								
485 CODICE E DENOMINAZIONE DEL PERMESSO	TITOLARI DEL PERMESSO e relative quote di partecipazione (%)	PROVEDIMENTI CONCERNENTI IL PERMESSO			PERIODO DI VIGENZA	SCADENZA	AREA (Kmq)	UBICAZIONE DEL PERMESSO					
		Data	Natura del provvedimento	Decorrenza					BUIG				
		23/9/1998	Conferimento	23/9/1998					XLII - 10	1° periodo	23/09/2004	231,04	BASILICATA (231,04) Potenza
		4/12/1998	Rettifica	23/9/1998					XLIII - 1				
		10/3/1999	Cambio intestazione quota	23/9/1998					XLIII - 4				
		18/11/1999	Trasferimento quota	30/6/1999					XLIII - 12				
		19/10/2000	Assunzione quota	6/10/2000					XLIV - 11				
		5/4/2002	Trasferimento quota	29/11/2001					XLVI - 12				
		16/4/2003	Trasferimento quota e nomina r.u.	3/12/2002					XLVII - 5				
		16/7/2003	Cambio intestazione quota	26/5/2003					XLVII - 8				
		8/10/2004	Sospensione decorso temporale	19/7/2004					XLVIII - 11				
492 CODICE E DENOMINAZIONE DEL PERMESSO	TITOLARI DEL PERMESSO e relative quote di partecipazione (%)	PROVEDIMENTI CONCERNENTI IL PERMESSO			PERIODO DI VIGENZA	SCADENZA	AREA (Kmq)	UBICAZIONE DEL PERMESSO					
		Data	Natura del provvedimento	Decorrenza					BUIG				
		6/11/1998	Conferimento	6/11/1998					XLII - 12	1° periodo	06/11/2004	154,56	BASILICATA (154,56) Potenza Matera
		3/8/1999	Trasferimento quota	7/4/1999					XLIII - 9				
		20/3/2000	Rettifica	6/11/1998					XLIV - 4				
		20/3/2000	Cambio intestazione quota	1/1/2000					XLV - 4				
		11/10/2000	Normina r.u.	15/9/2000					XLV - 10				
		29/11/2000	Cambio intestazione quota	3/3/2000					XLV - 12				
		20/4/2001	Cambio intestazione quota	1/10/2000					XLV - 5				
		20/5/2001	Assunzione quota	6/2/2001					XLV - 6				
		26/3/2003	Assunzione quota	27/2/2003					XLVII - 4				
16/7/2003	Cambio intestazione quota	26/5/2003	XLVII - 8										
8/10/2004	Sospensione decorso temporale	19/7/2004	XLVIII - 11										

ELENCO DEI PERMESSI DI RICERCA ACCORDATI NELLA TERRAFERMA - Aggiornamento 31/ luglio/2008

507	CODICE E DENOMINAZIONE DEL PERMESSO	TITOLARI DEL PERMESSO e relative quote di partecipazione (%)	PROVEDIMENTI CONCERNENTI IL PERMESSO			PERIODO DI VIGENZA	SCADENZA	AREA (Kmq)	UBICAZIONE DEL PERMESSO
			Data	Natura del provvedimento	Decorrenza				
	CROCIETTA	NORTHSUN ITALIA (65) (r.u.) PO VALLEY OPERATIONS PTY (35)	19/2/2001	Natura del provvedimento Conferimento	19/2/2001	19/02/2010	51,58	EMILIA ROMAGNA (51,58) Bologna	
			9/5/2005	Cambio intestazione quota	25/8/2004	1 ^a proroga			
			31/7/2007	1 ^a proroga	19/2/2007				
	Nota: Presentata istanza di concessione di coltivazione SILLARO pubblicata nel B.U.I.G. Anno L - N. 6; Istanza di sospensione del decorso temporale pubblicata nel B.U.I.G. Anno LII - N. 5.								
508	MONTE APRAZZECA	ENI (100) (r.u.)	19/2/2001	Natura del provvedimento Conferimento	19/2/2001	14/01/2009	286,94	ABRUZZO (189,44) L'Aquila Chieti MOLISE (97,5) Isernia	
	Nota: Presentata istanza di sospensione del decorso temporale pubblicata nel B.U.I.G. Anno LII - N. 6.		18/7/2001	Assunzione quota	18/6/2001				
			30/6/2003	Sospensione decorso temporale	22/4/2002				
			12/2/2004	Intestazione quota	1/12/2003				
			21/5/2004	Determinazione scadenza vigenza	16/3/2004				
			21/5/2004	Approvazione programma lavoro unitario	21/5/2004				
			7/7/2006	Assunzione quota	16/5/2006				
510	SAN VINCENZO	EDISON (50) (r.u.) NORTHSUN ITALIA (32,5) PO VALLEY OPERATIONS PTY (17,5)	19/2/2001	Natura del provvedimento Conferimento	19/2/2001	19/02/2007	58,7	EMILIA ROMAGNA (58,7) Bologna	
	Nota: Istanza presentate: - proroga Anno LI - N. 2; - concessione di coltivazione S. ALBERTO Anno L - N. 8; - sospensione del decorso temporale Anno LII - N. 6.		27/5/2003	Trasferimento quote e nomina r.u.	17/2/2003				
			12/2/2004	Intestazione quota	1/12/2003				
			9/5/2005	Cambio intestazione quota	25/8/2004				
512	TORRENTE NURE	ENI (35) (r.u.) PETROCELTIC ELSA (55) PETROREP ITALIANA (10)	19/2/2001	Natura del provvedimento Conferimento	19/2/2001	19/02/2010	527,7	EMILIA ROMAGNA (527,7) Piacenza Parma	
			12/10/2001	Trasferimento quota	3/8/2001				
			25/3/2002	Trasferimento quota	2/1/2002				
			28/11/2003	Trasferimento quota e nomina r.u.	17/6/2003				
			30/6/2005	Cambio intestazione quota	1/12/2004				
			30/11/2007	Nomina r.u.	19/2/2007				
			30/11/2007	1 ^a proroga e riduzione	19/2/2007				
			28/2/2008	Trasferimento quota	28/12/2007				

ELENCO DEI PERMESSI DI RICERCA ACCORDATI NELLA TERRAFERMA - Aggiornamento 31/ luglio/2008

514	CODICE E DENOMINAZIONE DEL PERMESSO	TITOLARI DEL PERMESSO e relative quote di partecipazione (%)	PROVEDIMENTI CONCERNENTI IL PERMESSO			PERIODO DI VIGENZA	SCADENZA	AREA (Kmq)	UBICAZIONE DEL PERMESSO
			Data	Natura del provvedimento	Decorrenza				
	CASCINA S. PIETRO	NORTHSUN ITALIA (100) (r.u.)	20/2/2001	Natura del provvedimento Conferimento	20/2/2001	1 ^a proroga	20/02/2010	152,22	LOMBARDIA (152,22)
			31/10/2007	1 ^a proroga	20/2/2007				Milano Lodi Cremona Bergamo

Nota: Presentata istanza di concessione di coltivazione CASCINA CASTELLO pubblicata nel B.U.I.G. Anno L - N. 10.

517	CODICE E DENOMINAZIONE DEL PERMESSO	TITOLARI DEL PERMESSO e relative quote di partecipazione (%)	PROVEDIMENTI CONCERNENTI IL PERMESSO			PERIODO DI VIGENZA	SCADENZA	AREA (Kmq)	UBICAZIONE DEL PERMESSO
			Data	Natura del provvedimento	Decorrenza				
	CODOGNO	EDISON (55) (r.u.) SVILUPPO RISORSE NATURALI (25) COMPAGNIA GENERALE IDROCARBURI (20)	20/2/2001	Natura del provvedimento Conferimento	20/2/2001	1 ^a proroga	20/02/2010	450,4	EMILIA ROMAGNA (100)
			25/3/2002	Trasferimento quota	27/9/2001				Piacenza
			25/3/2002	Trasferimento quota	2/1/2002				LOMBARDIA (350,4)
			28/11/2003	Assunzione quote	1/9/2003				Pavia
			12/2/2004	Cambio intestazione	1/12/2003				Lodi
			10/1/2007	Trasferimenti quote	3/5/2006				Cremona
			11/4/2008	1 ^a proroga e riduzione	20/7/2007				

518	CODICE E DENOMINAZIONE DEL PERMESSO	TITOLARI DEL PERMESSO e relative quote di partecipazione (%)	PROVEDIMENTI CONCERNENTI IL PERMESSO			PERIODO DI VIGENZA	SCADENZA	AREA (Kmq)	UBICAZIONE DEL PERMESSO
			Data	Natura del provvedimento	Decorrenza				
	FINALE EMILIA	FOREST - CMI (100) (r.u.)	20/2/2001	Natura del provvedimento Conferimento	20/2/2001	1 ^o periodo	20/02/2007	744,55	EMILIA ROMAGNA (744,25)
			18/6/2002	Trasferimento	23/4/2002				Modena Ferrara Bologna
			16/3/2007	Sospensione decorso temporale	11/12/2006				VENETO (0,3) Rovigo

523	CODICE E DENOMINAZIONE DEL PERMESSO	TITOLARI DEL PERMESSO e relative quote di partecipazione (%)	PROVEDIMENTI CONCERNENTI IL PERMESSO			PERIODO DI VIGENZA	SCADENZA	AREA (Kmq)	UBICAZIONE DEL PERMESSO
			Data	Natura del provvedimento	Decorrenza				
	FIUME ARNONE	ASCENT RESOURCES ITALIA (40) (r.u.) MEDOILGAS CIVITA (30) ITALMIN EXPLORATION (30)	10/7/2002	Natura del provvedimento Conferimento	10/7/2002	1 ^o periodo	10/07/2008	358,22	LAZIO (358,22)
			28/10/2004	Trasferimento quota e nomina r.u.	21/9/2004				Roma
			30/3/2007	Trasferimento quota e nomina r.u.	22/2/2007				
			19/6/2008	Trasferimento quota	27/2/2008				

Nota: Presentata istanza di proroga e di riduzione dell'area pubblicata nel B.U.I.G. Anno LII - N. 8.

524	CODICE E DENOMINAZIONE DEL PERMESSO	TITOLARI DEL PERMESSO e relative quote di partecipazione (%)	PROVEDIMENTI CONCERNENTI IL PERMESSO			PERIODO DI VIGENZA	SCADENZA	AREA (Kmq)	UBICAZIONE DEL PERMESSO
			Data	Natura del provvedimento	Decorrenza				
	ORTONA	ENI (100) (r.u.)	10/7/2002	Natura del provvedimento Conferimento	10/7/2002	1 ^o periodo	10/07/2008	140,2	ABRUZZO (140,2)
			9/7/2008	Sospensione decorso temporale	11/4/2008				Chieti

Nota: Presentata istanza di proroga pubblicata nel B.U.I.G. Anno LII - N. 6 - Sospeso.

ELENCO DEI PERMESSI DI RICERCA ACCORDATI NELLA TERRAFERMA - Aggiornamento 31/luglio/2008

532	CODICE E DENOMINAZIONE DEL PERMESSO SAVIO	TITOLARI DEL PERMESSO e relative quote di partecipazione (%) NORTHERN PETROLEUM LIMITED (100) (r.u.)	PROVVEDIMENTI CONCERNENTI IL PERMESSO Data 13/2/2004 7/7/2006 Natura del provvedimento Conferimento Rettifica	PERIODO DI VIGENZA 1° periodo XLVIII - 3 L - 8	SCADENZA 13/02/2010	AREA (Kmq) 458,92	UBICAZIONE DEL PERMESSO EMILIA ROMAGNA (458,92) Rimini Ravenna Forlì
533	CODICE E DENOMINAZIONE DEL PERMESSO FIUME TARO	TITOLARI DEL PERMESSO e relative quote di partecipazione (%) ENI (100) (r.u.)	PROVVEDIMENTI CONCERNENTI IL PERMESSO Data 24/5/2004 9/5/2005 30/6/2005 11/4/2006 10/1/2007 Natura del provvedimento Conferimento Trasferimento quote e nomina r.u. Cambio intestazione quota Assunzione quota Assunzione quota	PERIODO DI VIGENZA 1° periodo XLVIII - 6 XLIX - 6 XLIX - 7 L - 5 LI - 2	SCADENZA 24/05/2010	AREA (Kmq) 443,8	UBICAZIONE DEL PERMESSO EMILIA ROMAGNA (443,8) Piacenza Parma
534	CODICE E DENOMINAZIONE DEL PERMESSO MASSA LOMBARDA	TITOLARI DEL PERMESSO e relative quote di partecipazione (%) FOREST - CMI (100) (r.u.)	PROVVEDIMENTI CONCERNENTI IL PERMESSO Data 24/5/2004 Natura del provvedimento Conferimento	PERIODO DI VIGENZA 1° periodo XLVIII - 6	SCADENZA 24/05/2010	AREA (Kmq) 397,87	UBICAZIONE DEL PERMESSO EMILIA ROMAGNA (397,87) Ravenna Ferrara Bologna
535	CODICE E DENOMINAZIONE DEL PERMESSO AGUGLIANO	TITOLARI DEL PERMESSO e relative quote di partecipazione (%) MEDOILGAS ITALIA (100) (r.u.)	PROVVEDIMENTI CONCERNENTI IL PERMESSO Data 8/10/2004 30/6/2005 16/4/2008 Natura del provvedimento Conferimento Trasferimento Intestazione	PERIODO DI VIGENZA 1° periodo XLVIII - 11 XLIX - 7 LII - 5	SCADENZA 08/10/2010	AREA (Kmq) 112,28	UBICAZIONE DEL PERMESSO MARCHE (112,28) Ancona
536	CODICE E DENOMINAZIONE DEL PERMESSO CERASA	TITOLARI DEL PERMESSO e relative quote di partecipazione (%) NORTHERN PETROLEUM LIMITED (100) (r.u.)	PROVVEDIMENTI CONCERNENTI IL PERMESSO Data 8/10/2004 7/7/2006 Natura del provvedimento Conferimento Rettifica	PERIODO DI VIGENZA 1° periodo XLVIII - 11 L - 8	SCADENZA 08/10/2010	AREA (Kmq) 382,3	UBICAZIONE DEL PERMESSO MARCHE (382,3) Pesaro Ancona
537	CODICE E DENOMINAZIONE DEL PERMESSO GUARDIA VOMANO	TITOLARI DEL PERMESSO e relative quote di partecipazione (%) MEDOILGAS ITALIA (100) (r.u.)	PROVVEDIMENTI CONCERNENTI IL PERMESSO Data 12/7/2005 16/4/2008 Natura del provvedimento Conferimento Intestazione	PERIODO DI VIGENZA 1° periodo XLIX - 8 LII - 5	SCADENZA 12/07/2011	AREA (Kmq) 91,09	UBICAZIONE DEL PERMESSO ABRUZZO (91,09) Teramo

ELENCO DEI PERMESSI DI RICERCA ACCORDATI NELLA TERRAFERMA - Aggiornamento 31/ luglio/2008

538	CODICE E DENOMINAZIONE DEL PERMESSO NIBBIA	TITOLARI DEL PERMESSO e relative quote di partecipazione (%) NORTHERN PETROLEUM LIMITED (100) (r.u.)	PROVVEDIMENTI CONCERNENTI IL PERMESSO Data 14/4/2005 Natura del provvedimento Conferimento	PERIODO DI VIGENZA 1° periodo 14/4/2005 XLIX - 9	SCADENZA 14/04/2011	AREA (Kmq) 253,4	UBICAZIONE DEL PERMESSO PIEMONTE (253,4) Novara
539	CODICE E DENOMINAZIONE DEL PERMESSO MONTALBANO	TITOLARI DEL PERMESSO e relative quote di partecipazione (%) VEGA OIL (30) (r.u.) MEDOILGAS CIVITA (40) GAS NATURAL VENDITA ITALIA (30)	PROVVEDIMENTI CONCERNENTI IL PERMESSO Data 8/9/1953 11/4/2006 24/1/2007 19/6/2008 Natura del provvedimento Conferimento Cambio intestazione Trasferimento quota Trasferimento quota	PERIODO DI VIGENZA 1° periodo 8/9/2005 30/9/2005 1/7/2006 27/2/2008 XLIX - 10 L - 5 LI - 2 LII - 7	SCADENZA 08/09/2011	AREA (Kmq) 165,04	UBICAZIONE DEL PERMESSO BASILICATA (165,04) Matera
540	CODICE E DENOMINAZIONE DEL PERMESSO LONGASTRINO	TITOLARI DEL PERMESSO e relative quote di partecipazione (%) NORTHERN PETROLEUM LIMITED (100) (r.u.)	PROVVEDIMENTI CONCERNENTI IL PERMESSO Data 24/10/2005 Natura del provvedimento Conferimento	PERIODO DI VIGENZA 1° periodo 24/10/2005 XLIX - 11	SCADENZA 24/12/2011	AREA (Kmq) 139,72	UBICAZIONE DEL PERMESSO EMILIA ROMAGNA (139,72) Ravenna Ferrara
541	CODICE E DENOMINAZIONE DEL PERMESSO MONTEMARCIANO	TITOLARI DEL PERMESSO e relative quote di partecipazione (%) MEDOILGAS ITALIA (50) (r.u.) SARP (50)	PROVVEDIMENTI CONCERNENTI IL PERMESSO Data 24/2/2006 7/6/2007 16/4/2008 Natura del provvedimento Conferimento Trasferimento quota e nomina r.u. Cambio intestazione quota	PERIODO DI VIGENZA 1° periodo 24/2/2006 27/3/2007 12/2/2008 L - 3 LI - 7 LII - 5	SCADENZA 24/02/2012	AREA (Kmq) 49,4	UBICAZIONE DEL PERMESSO MARCHE (49,4) Ancona
542	CODICE E DENOMINAZIONE DEL PERMESSO MASSERIA GAUDELLA	TITOLARI DEL PERMESSO e relative quote di partecipazione (%) MEDOILGAS ITALIA (100) (r.u.)	PROVVEDIMENTI CONCERNENTI IL PERMESSO Data 27/3/2006 16/4/2008 Natura del provvedimento Conferimento Intestazione	PERIODO DI VIGENZA 1° periodo 27/3/2006 12/2/2008 L - 4 LII - 5	SCADENZA 27/03/2012	AREA (Kmq) 154,21	UBICAZIONE DEL PERMESSO BASILICATA (154,21) Matera
543	CODICE E DENOMINAZIONE DEL PERMESSO CARISIO	TITOLARI DEL PERMESSO e relative quote di partecipazione (%) PETROCELTIC ELSA (95) (r.u.) SOCIETA' COSTRUZIONE CONDOTTE (5)	PROVVEDIMENTI CONCERNENTI IL PERMESSO Data 18/5/2006 28/2/2008 Natura del provvedimento Conferimento Trasferimento quota e nomina r.u.	PERIODO DI VIGENZA 1° periodo 18/5/2006 28/12/2007 L - 6 LII - 3	SCADENZA 18/05/2012	AREA (Kmq) 728	UBICAZIONE DEL PERMESSO PIEMONTE (728) Vercelli Novara Biella
544	CODICE E DENOMINAZIONE DEL PERMESSO TORRENTE LA VELLA	TITOLARI DEL PERMESSO e relative quote di partecipazione (%) EDISON (60) (r.u.) MEDOILGAS ITALIA (40)	PROVVEDIMENTI CONCERNENTI IL PERMESSO Data 31/5/2006 3/8/2006 16/4/2008 Natura del provvedimento Conferimento Rettifica Cambio intestazione quota	PERIODO DI VIGENZA 1° periodo 31/5/2006 31/5/2006 12/2/2008 L - 6 L - 9 LII - 5	SCADENZA 31/05/2012	AREA (Kmq) 9,65	UBICAZIONE DEL PERMESSO BASILICATA (9,65) Matera

ELENCO DEI PERMESSI DI RICERCA ACCORDATI NELLA TERRAFERMA - Aggiornamento 31/ luglio/ 2008

545	CODICE E DENOMINAZIONE DEL PERMESSO POSTA NUOVA	TITOLARI DEL PERMESSO e relative quote di partecipazione (%) VEGA OIL (100) (r.u.)	PROVVEDIMENTI CONCERNENTI IL PERMESSO Natura del provvedimento Conferimento	Data 3/10/2006	Decorrenza 3/10/2006	BUIG L - 11	PERIODO DI VIGENZA 1° periodo	SCADENZA 03/10/2012	AREA (Kmq) 154,55	UBICAZIONE DEL PERMESSO PUGLIA (154,55) Foggia
546	CODICE E DENOMINAZIONE DEL PERMESSO BARDONE	TITOLARI DEL PERMESSO e relative quote di partecipazione (%) GAS PLUS ITALIANA (60) (r.u.) PETROREP ITALIANA (40)	PROVVEDIMENTI CONCERNENTI IL PERMESSO Natura del provvedimento Conferimento	Data 21/5/2007	Decorrenza 21/5/2007	BUIG LI - 6	PERIODO DI VIGENZA 1° periodo	SCADENZA 21/05/2013	AREA (Kmq) 51,46	UBICAZIONE DEL PERMESSO EMILIA ROMAGNA (51,46) Parma
547	CODICE E DENOMINAZIONE DEL PERMESSO CIVITTAQUANA	TITOLARI DEL PERMESSO e relative quote di partecipazione (%) VEGA OIL (100) (r.u.)	PROVVEDIMENTI CONCERNENTI IL PERMESSO Natura del provvedimento Conferimento	Data 24/7/2007	Decorrenza 24/7/2007	BUIG LI - 8	PERIODO DI VIGENZA 1° periodo	SCADENZA 24/07/2013	AREA (Kmq) 615,37	UBICAZIONE DEL PERMESSO ABRUZZO (615,37) Teramo Pescara Chieti
548	CODICE E DENOMINAZIONE DEL PERMESSO CORANA	TITOLARI DEL PERMESSO e relative quote di partecipazione (%) ITALMIN EXPLORATION (100) (r.u.)	PROVVEDIMENTI CONCERNENTI IL PERMESSO Natura del provvedimento Conferimento	Data 24/7/2007	Decorrenza 24/7/2007	BUIG LI - 8	PERIODO DI VIGENZA 1° periodo	SCADENZA 24/07/2013	AREA (Kmq) 476,23	UBICAZIONE DEL PERMESSO PIEMONTE (412,58) Alessandria LOMBARDIA (63,65) Pavia
682	CODICE E DENOMINAZIONE DEL PERMESSO SULMONA	TITOLARI DEL PERMESSO e relative quote di partecipazione (%) MEDOILGAS ITALIA (100) (r.u.)	PROVVEDIMENTI CONCERNENTI IL PERMESSO Natura del provvedimento Intestazione	Data 14/8/2007 16/4/2008	Decorrenza 14/8/2013 12/2/2008	BUIG LI - 9 LI - 5	PERIODO DI VIGENZA 1° periodo	SCADENZA 14/08/2013	AREA (Kmq) 188,7	UBICAZIONE DEL PERMESSO ABRUZZO (188,7) L'Aquila
683	CODICE E DENOMINAZIONE DEL PERMESSO CORTE DEI SIGNORI	TITOLARI DEL PERMESSO e relative quote di partecipazione (%) ALEANNA RESOURCES (100) (r.u.)	PROVVEDIMENTI CONCERNENTI IL PERMESSO Natura del provvedimento Conferimento	Data 28/3/2008	Decorrenza 28/3/2008	BUIG LI - 4	PERIODO DI VIGENZA 1° periodo	SCADENZA 28/03/2014	AREA (Kmq) 248,7	UBICAZIONE DEL PERMESSO EMILIA ROMAGNA (248,7) Ferrara
684	CODICE E DENOMINAZIONE DEL PERMESSO MANDURIA	TITOLARI DEL PERMESSO e relative quote di partecipazione (%) ENI (100) (r.u.)	PROVVEDIMENTI CONCERNENTI IL PERMESSO Natura del provvedimento Conferimento	Data 16/6/2008	Decorrenza 16/6/2008	BUIG LI - 7	PERIODO DI VIGENZA 1° periodo	SCADENZA 16/06/2014	AREA (Kmq) 959,4	UBICAZIONE DEL PERMESSO PUGLIA (959,4) Taranto Lecce

ELENCO DEI PERMESSI DI RICERCA ACCORDATI NELLA TERRAFERMA - Aggiornamento 31/luglio/2008

685	CODICE E DENOMINAZIONE DEL PERMESSO MASSAFRA	TITOLARI DEL PERMESSO e relative quote di partecipazione (%)	PROVVEDIMENTI CONCERNENTI IL PERMESSO		PERIODO DI VIGENZA	SCADENZA	AREA (Kmq)	UBICAZIONE DEL PERMESSO
		ENI (100) (r.u.)	Data 16/6/2008	Natura del provvedimento Conferimento				
686	CODICE E DENOMINAZIONE DEL PERMESSO SAMBUCHETO	TITOLARI DEL PERMESSO e relative quote di partecipazione (%)	PROVVEDIMENTI CONCERNENTI IL PERMESSO		PERIODO DI VIGENZA	SCADENZA	AREA (Kmq)	UBICAZIONE DEL PERMESSO
		PETREN (100) (r.u.)	Data 10/7/2008	Natura del provvedimento Conferimento				

ELENCO DEI PERMESSI DI RICERCA ACCORDATI NEL SOTTOFONDO MARINO - Aggiornamento 31/luglio/2008

PERMESSI DI RICERCA ACCORDATI NEL SOTTOFONDO MARINO

Leggi 11 gennaio 1957, n. 6, 21 luglio 1967, n. 613 e successive modificazioni, 9 gennaio 1991, n. 9 e Decreto Legislativo 25 novembre 1996, n. 625

Nel sottofondo marino sono vigenti n. 27 PERMESSI DI RICERCA per complessivi 13272,97 Km²

Zona marina	Numero permessi	Superficie (Km ²)
ZONA A	7	1.257,64
ZONA B	4	1.174,53
ZONA C	3	1.911,65
ZONA D	0	393,43
ZONA E	1	724,37
ZONA F	3	1.823,38
ZONA G	9	5.987,97

Nota:

Nel caso di titoli afferenti a due o più zone finitime, a ciascuna di tali zone viene attribuita la parte di area del titolo minerario ad essa afferente e l'unità mineraria viene attribuita alla zona cui compete la parte maggiore dell'area del titolo medesimo

ELENCO DEI PERMESSI DI RICERCA ACCORDATI NEL SOTTOFONDO MARINO - Aggiornamento 31/luglio/2008

549 CODICE E DENOMINAZIONE DEL PERMESSO	TITOLARI DEL PERMESSO e relative quote di partecipazione (%)	PROVEDIMENTI CONCERNENTI IL PERMESSO		PERIODO DI VIGENZA	SCADENZA	AREA (Kmq)	UBICAZIONE DEL PERMESSO
		Data	Natura del provvedimento				
A.R. 78.RC Nota: Sospeso	ENI (90) (r.u.) EDISON (10)	16/4/1987	Natura del provvedimento	16/4/1987	2ª proroga 16/04/1999	100,02	ZONA A (100,02)
			Conferimento	16/4/1987			
		14/9/1988	Trasferimento quota	14/9/1988			
		11/4/1991	Trasferimento quota e nomina r.u.	5/12/1990			
		12/3/1992	Trasferimento quota	29/7/1991			
		4/8/1993	Cambio intestazione quota	23/4/1992			
		13/12/1993	1ª proroga	16/4/1993			
		6/6/1996	2ª proroga	16/4/1996			
		13/2/1998	Cambio intestazione quota	1/1/1998			
		23/11/1998	Cambio intestazione quota	29/6/1998			
		22/1/1999	Sospensione decorrenza vigenza	16/4/1996			
		8/3/1999	Rettifica	16/4/1996			
		15/9/1999	Cambio intestazione quota	1/7/1999			
		14/3/2002	Sospensione decorso temporale	3/12/1999			
14/3/2002	Determinazione data scadenza sospensione vigenza	14/3/2002					
	Intestazione quota	1/12/2003	XLVIII - 3				

566 CODICE E DENOMINAZIONE DEL PERMESSO	TITOLARI DEL PERMESSO e relative quote di partecipazione (%)	PROVEDIMENTI CONCERNENTI IL PERMESSO		PERIODO DI VIGENZA	SCADENZA	AREA (Kmq)	UBICAZIONE DEL PERMESSO	
		Data	Natura del provvedimento					Decorrenza
A.R. 80.AG Nota: Sospeso	ENI (100) (r.u.)	17/4/1990	Natura del provvedimento	17/4/1990	1ª proroga 17/04/1999	268,88	ZONA A (268,88)	
			Conferimento	17/4/1990				
		30/5/1996	1ª proroga	17/4/1996				
		13/2/1998	Cambio intestazione	1/1/1998				
		25/2/1999	Sospensione decorrenza vigenza	17/4/1996				
		14/3/2002	Sospensione decorso temporale	3/12/1999				
		14/3/2002	Determinazione data scadenza sospensione vigenza	14/3/2002				
			Intestazione quota	1/12/2003				XLVIII - 3

570 CODICE E DENOMINAZIONE DEL PERMESSO	TITOLARI DEL PERMESSO e relative quote di partecipazione (%)	PROVEDIMENTI CONCERNENTI IL PERMESSO		PERIODO DI VIGENZA	SCADENZA	AREA (Kmq)	UBICAZIONE DEL PERMESSO	
		Data	Natura del provvedimento					Decorrenza
A.R. 81.FR Nota: Sospeso	ENI (85) (r.u.) MEDOILGAS ITALIA (15)	11/9/1990	Natura del provvedimento	11/9/1990	1ª proroga 11/09/1999	101,76	ZONA A (101,76)	
			Conferimento	11/9/1990				
		21/9/1992	Trasferimento quota e nomina r.u.	23/6/1992				
		14/6/1996	Trasferimento quota	1/1/1996				
		14/6/1996	Cambio intestazione quota	23/1/1996				
		21/10/1996	1ª proroga	11/9/1996				
		13/9/1998	Cambio intestazione quota	1/1/1998				
		25/2/1999	Sospensione decorrenza vigenza	11/9/1996				
		5/4/2002	Trasferimento quota	29/11/2001				
		30/6/2005	Trasferimento quota	26/4/2005				
		16/4/2008	Cambio intestazione quota	12/2/2008				
			Intestazione quota	12/2/2008				LII - 5

ELENCO DEI PERMESSI DI RICERCA ACCORDATI NEL SOTTOFONDO MARINO - Aggiornamento 31/luglio/2008

665	CODICE E DENOMINAZIONE DEL PERMESSO F.R38.AG	TITOLARI DEL PERMESSO e relative quote di partecipazione (%) ENI (100) (r.u.)	PROVVEDIMENTI CONCERNENTI IL PERMESSO Data 30/4/2002 Natura del provvedimento Conferimento 26/3/2003 Assunzione quota 5/2/2003 XLVII - 4	PERIODO DI VIGENZA 1° periodo 30/04/2008	AREA (Kmq) 747,67	UBICAZIONE DEL PERMESSO ZONA F (712,05) ZONA D (35,62)
667	CODICE E DENOMINAZIONE DEL PERMESSO G.R15.PU	TITOLARI DEL PERMESSO e relative quote di partecipazione (%) GROVE ENERGY (100) (r.u.)	PROVVEDIMENTI CONCERNENTI IL PERMESSO Data 12/11/2002 Natura del provvedimento Conferimento 22/4/2003 Trasferimento 27/10/2004 Trasferimento 30/3/2004 XLVI - 12 XLVII - 5 XLVIII - 11	PERIODO DI VIGENZA 1° periodo 12/11/2008	AREA (Kmq) 657,19	UBICAZIONE DEL PERMESSO ZONA G (657,19)
668	CODICE E DENOMINAZIONE DEL PERMESSO C.R146.NP	TITOLARI DEL PERMESSO e relative quote di partecipazione (%) NORTHERN PETROLEUM LIMITED (100) (r.u.)	PROVVEDIMENTI CONCERNENTI IL PERMESSO Data 28/9/2004 Natura del provvedimento Conferimento 4/7/2006 Rettificazione 28/9/2004 L - 8	PERIODO DI VIGENZA 1° periodo 28/09/2010	AREA (Kmq) 620,31	UBICAZIONE DEL PERMESSO ZONA C (620,31)
669	CODICE E DENOMINAZIONE DEL PERMESSO C.R147.NP	TITOLARI DEL PERMESSO e relative quote di partecipazione (%) NORTHERN PETROLEUM LIMITED (100) (r.u.)	PROVVEDIMENTI CONCERNENTI IL PERMESSO Data 30/9/2004 Natura del provvedimento Conferimento 4/7/2006 Rettificazione 30/9/2004 XLVIII - 11	PERIODO DI VIGENZA 1° periodo 30/09/2010	AREA (Kmq) 637,18	UBICAZIONE DEL PERMESSO ZONA C (452,18) ZONA G (185)
670	CODICE E DENOMINAZIONE DEL PERMESSO E.R51.NP	TITOLARI DEL PERMESSO e relative quote di partecipazione (%) NORTHERN PETROLEUM LIMITED (100) (r.u.)	PROVVEDIMENTI CONCERNENTI IL PERMESSO Data 4/10/2004 Natura del provvedimento Conferimento 4/7/2006 Rettificazione 4/10/2004 XLVIII - 11	PERIODO DI VIGENZA 1° periodo 04/10/2010	AREA (Kmq) 724,37	UBICAZIONE DEL PERMESSO ZONA E (724,37)
671	CODICE E DENOMINAZIONE DEL PERMESSO B.R268.RG	TITOLARI DEL PERMESSO e relative quote di partecipazione (%) VEGA OIL (60) (r.u.) PETROCELTIC ELSA (40)	PROVVEDIMENTI CONCERNENTI IL PERMESSO Data 24/3/2005 Natura del provvedimento Conferimento 11/4/2006 Cambio intestazione 6/11/2006 Trasferimento quota e nomina r.u. 5/4/2006 L - 12	PERIODO DI VIGENZA 1° periodo 24/03/2011	AREA (Kmq) 126,68	UBICAZIONE DEL PERMESSO ZONA B (126,68)
672	CODICE E DENOMINAZIONE DEL PERMESSO G.R17.NP	TITOLARI DEL PERMESSO e relative quote di partecipazione (%) NORTHERN PETROLEUM LIMITED (100) (r.u.)	PROVVEDIMENTI CONCERNENTI IL PERMESSO Data 24/3/2005 Natura del provvedimento Conferimento 4/7/2006 Rettificazione 24/3/2005 XLIX - 4 L - 8	PERIODO DI VIGENZA 1° periodo 24/03/2011	AREA (Kmq) 708,62	UBICAZIONE DEL PERMESSO ZONA G (708,62)

ELENCO DEI PERMESSI DI RICERCA ACCORDATI NEL SOTTOFONDO MARINO - Aggiornamento 31/luglio/2008

673	CODICE E DENOMINAZIONE DEL PERMESSO B.R269.GC	TITOLARI DEL PERMESSO e relative quote di partecipazione (%) MEDOILGAS ITALIA (100) (r.u.)	PROVVEDIMENTI CONCERNENTI IL PERMESSO Data 5/5/2005 28/7/2005 16/4/2008 Natura del provvedimento Conferimento Trasferimento Intestazione	PERIODO DI VIGENZA 1° periodo 05/05/2011	AREA (Kmq) 271,25	UBICAZIONE DEL PERMESSO ZONA B (271,25)
674	CODICE E DENOMINAZIONE DEL PERMESSO G.R18.NP	TITOLARI DEL PERMESSO e relative quote di partecipazione (%) NORTHERN PETROLEUM LIMITED (100) (r.u.)	PROVVEDIMENTI CONCERNENTI IL PERMESSO Data 10/5/2005 4/7/2006 Natura del provvedimento Conferimento Rettifica	PERIODO DI VIGENZA 1° periodo 10/05/2011	AREA (Kmq) 736,88	UBICAZIONE DEL PERMESSO ZONA G (736,88)
675	CODICE E DENOMINAZIONE DEL PERMESSO G.R19.NP	TITOLARI DEL PERMESSO e relative quote di partecipazione (%) NORTHERN PETROLEUM LIMITED (100) (r.u.)	PROVVEDIMENTI CONCERNENTI IL PERMESSO Data 11/5/2005 4/7/2006 Natura del provvedimento Conferimento Rettifica	PERIODO DI VIGENZA 1° periodo 11/05/2011	AREA (Kmq) 709,61	UBICAZIONE DEL PERMESSO ZONA G (709,61)
676	CODICE E DENOMINAZIONE DEL PERMESSO C.R148.VG	TITOLARI DEL PERMESSO e relative quote di partecipazione (%) VEGA OIL (100) (r.u.)	PROVVEDIMENTI CONCERNENTI IL PERMESSO Data 27/11/2006 Natura del provvedimento Conferimento	PERIODO DI VIGENZA 1° periodo 27/11/2012	AREA (Kmq) 336,98	UBICAZIONE DEL PERMESSO ZONA C (336,98)
677	CODICE E DENOMINAZIONE DEL PERMESSO G.R20.NP	TITOLARI DEL PERMESSO e relative quote di partecipazione (%) NORTHERN PETROLEUM LIMITED (100) (r.u.)	PROVVEDIMENTI CONCERNENTI IL PERMESSO Data 14/2/2007 Natura del provvedimento Conferimento	PERIODO DI VIGENZA 1° periodo 14/02/2013	AREA (Kmq) 743,81	UBICAZIONE DEL PERMESSO ZONA C (230,2) ZONA G (513,61)
678	CODICE E DENOMINAZIONE DEL PERMESSO G.R21.NP	TITOLARI DEL PERMESSO e relative quote di partecipazione (%) NORTHERN PETROLEUM LIMITED (100) (r.u.)	PROVVEDIMENTI CONCERNENTI IL PERMESSO Data 14/2/2007 Natura del provvedimento Conferimento	PERIODO DI VIGENZA 1° periodo 14/02/2013	AREA (Kmq) 742,7	UBICAZIONE DEL PERMESSO ZONA G (742,7)
679	CODICE E DENOMINAZIONE DEL PERMESSO G.R22.NP	TITOLARI DEL PERMESSO e relative quote di partecipazione (%) NORTHERN PETROLEUM LIMITED (100) (r.u.)	PROVVEDIMENTI CONCERNENTI IL PERMESSO Data 14/2/2007 Natura del provvedimento Conferimento	PERIODO DI VIGENZA 1° periodo 14/02/2013	AREA (Kmq) 726,9	UBICAZIONE DEL PERMESSO ZONA C (132,3) ZONA G (594,6)

ELENCO DEI PERMESSI DI RICERCA ACCORDATI NEL SOTTOFONDO MARINO - Aggiornamento 31/luglio/2008

680

CODICE E DENOMINAZIONE DEL PERMESSO	TITOLARI DEL PERMESSO e relative quote di partecipazione (%)	PROVVEDIMENTI CONCERNENTI IL PERMESSO		PERIODO DI VIGENZA	SCADENZA	AREA (Kmq)	UBICAZIONE DEL PERMESSO
		Data	Natura del provvedimento				
F.R39.NP	NORTHERN PETROLEUM LIMITED (100) (r.u.)	21/6/2007	Conferimento	1° periodo LI - 7	21/06/2013	734,5	ZONA D (135) ZONA F (599,5)

681

CODICE E DENOMINAZIONE DEL PERMESSO	TITOLARI DEL PERMESSO e relative quote di partecipazione (%)	PROVVEDIMENTI CONCERNENTI IL PERMESSO		PERIODO DI VIGENZA	SCADENZA	AREA (Kmq)	UBICAZIONE DEL PERMESSO
		Data	Natura del provvedimento				
F.R40.NP	NORTHERN PETROLEUM LIMITED (100) (r.u.)	22/6/2007	Conferimento	1° periodo LI - 7	22/06/2013	734,64	ZONA D (222,81) ZONA F (511,83)

ELENCO DELLE CONCESSIONI DI COLTIVAZIONE ACCORDATE NELLA TERRAFERMA - Aggiornamento 31/luglio/2008

CONCESSIONI DI COLTIVAZIONE ACCORDATE NELLA TERRAFERMA

Leggi 21 luglio 1967, n. 613 e successive modificazioni, 9 gennaio 1991, n. 9 e Decreto Legislativo 25 novembre 1996, n. 625

Nella terraferma sono vigenti n. 115 CONCESSIONI DI COLTIVAZIONE per complessivi 8572,48 Km²

Regione	Numero concessioni	Superficie (Km ²)
ABRUZZO	6	491,20
BASILICATA	21	2.120,89
CALABRIA	2	103,43
EMILIA ROMAGNA	34	1.589,78
LAZIO	1	41,14
LOMBARDIA	12	973,66
MARCHE	17	1.107,06
MOLISE	4	336,19
PIEMONTE	1	77,71
PUGLIA	14	1.253,31
TOSCANA	2	307,84
VENETO	1	164,32
ZONA A	0	5,95

Nota:

Nel caso di titoli afferenti a due o più regioni limitime, a ciascuna di tali regioni viene attribuita la parte di area del titolo minerario ad essa afferente e l'unità mineraria viene attribuita alla regione cui compete la parte maggiore dell'area del titolo medesimo

ELENCO DELLE CONCESSIONI DI COLTIVAZIONE ACCORDATE NELLA TERRAFERMA - Aggiornamento 31/ luglio/2008

CODICE E DENOMINAZIONE DELLA CONCESSIONE	TITOLARI DELLA CONCESSIONE e relative quote di partecipazione (%)	PROVVEDIMENTI CONCERNENTI LA CONCESSIONE			PERIODO DI VIGENZA	SCADENZA	AREA (Kmq)	UBICAZIONE DELLA CONCESSIONE
		Data	Natura del provvedimento	Decorrenza				
712 CA' BELLAVISTA	LAZZI GAS (100) (r.u.)	26/4/1960 24/5/1963 18/3/1980 1/4/1994 1/4/1994 20/8/1998 3/6/2003 24/6/2008	Natura del provvedimento Conferimento Assoggettamento R.D. 1443/27 Rinnovo Rinnovo Cambio intestazione Riassoggettamento L. 6/57 Proroga Proroga	26/4/1960 23/8/1962 26/4/1980 26/1/1990 28/11/1990 1/1/1997 26/1/2000 25/1/2005	-	26/01/2010	1,54	EMILIA ROMAGNA (1,54) Bologna
713								
718 GAGGIOLA	LAZZI GAS (100) (r.u.)	30/4/1960 24/5/1963 18/3/1980 1/4/1994 1/4/1994 20/8/1998	Natura del provvedimento Conferimento Assoggettamento R.D. 1443/27 Rinnovo Rinnovo Cambio intestazione Riassoggettamento L. 6/57	30/4/1960 23/8/1962 30/4/1980 30/4/1990 28/11/1990 1/1/1997	-	30/04/2010	9,06	EMILIA ROMAGNA (9,06) Bologna
715 MOLINAZZO	LAZZI GAS (100) (r.u.)	5/12/1979 1/10/1990 1/4/1994 20/8/1998 3/6/2003 24/6/2008	Natura del provvedimento Conferimento Rinnovo Cambio intestazione Riassoggettamento L. 6/57 Proroga Proroga	5/12/1979 5/12/1989 28/11/1990 1/1/1997 5/12/1999 6/12/2004	-	05/12/2009	2,2238	EMILIA ROMAGNA (2,2238) Bologna
725 SALSOMAGGIORE II	LAZZI GAS (100) (r.u.)	8/6/1893 4/10/1910 4/3/1917 25/9/1939 20/8/1998	Natura del provvedimento Conferimento Ampliamento Passaggio al Demanio Ampliamento Assoggettamento L. 6/57	8/6/1893 4/10/1910 4/3/1917 25/9/1939 1/1/1997	-	24/09/2038	9,5472	EMILIA ROMAGNA (9,5472) Parma
726 SALSOMAGGIORE I	LAZZI GAS (100) (r.u.)	11/7/1897 20/8/1998	Natura del provvedimento Conferimento Assoggettamento L. 6/57	11/7/1897 1/1/1997	-		4,3667	EMILIA ROMAGNA (4,3667) Parma

ELENCO DELLE CONCESSIONI DI COLTIVAZIONE ACCORDATE NELLA TERRAFERMA - Aggiornamento 31/ luglio/2008

CODICE E DENOMINAZIONE DELLA CONCESSIONE	TITOLARI DELLA CONCESSIONE e relative quote di partecipazione (%)	PROVVEDIMENTI CONCERNENTI LA CONCESSIONE		PERIODO DI VIGENZA	SCADENZA	AREA (Kmq)	UBICAZIONE DELLA CONCESSIONE
		Data	Natura del provvedimento				
790 COLLE DI LAURO Nota: Presentata istanza di proroga pubblicata nel B.U.I.G. Anno XLVII - N. 10.	EDISON (62,42) (r.u.) GAS PLUS ITALIANA (25,08) ENI (12,5)	9/10/1972	Unificazione	9/10/1972	XVII - 3	33,6248	MOLISE (33,6248) Campobasso
		8/3/1978	Estensione titolarità	8/3/1978	XXII - 4		
		18/5/1979	Cambio intestazione quota	27/11/1978	XXIII - 8		
		25/5/1981	Estensione titolarità	25/5/1981	XXVI - 1		
		8/6/1985	Cambio intestazione quota	1/1/1985	XXIX - 7		
		7/8/1985	Proroga	13/9/1994	XXIX - 9		
		8/7/1987	Cambio intestazione quota	1/12/1986	XXXI - 8		
		8/8/1991	Trasferimento quota e nomina r.u.	1/7/1989	XXXVI - 6		
		12/5/1992	Cambio intestazione quota	19/6/1991	XXXVI - 11		
		4/8/1993	Cambio intestazione quota	23/4/1992	XXXVII - 10		
		2/9/1993	Trasferimento quota e nomina r.u.	1/8/1992	XXXVII - 10		
		2/9/1993	Cambio intestazione quota	4/11/1992	XXXVII - 10		
		9/5/1996	Cambio intestazione quota	1/3/1996	XL - 6		
		13/2/1998	Cambio intestazione quota	1/1/1998	XLII - 3		
		23/11/1998	Cambio intestazione quota	29/6/1998	XLII - 12		
		15/9/1999	Cambio intestazione quota	1/7/1999	XLIII - 10		
		20/3/2000	Cambio intestazione quota	1/1/2000	XLIV - 4		
20/4/2001	Cambio intestazione quota	1/10/2000	XLV - 5				
18/9/2001	Trasferimento quota	29/6/2001	XLV - 10				
12/2/2004	Intestazione quota	1/12/2003	XLVIII - 3				
12/2/2004	Cambio intestazione quota	1/1/2004	XLVIII - 3				
20/7/2004	Cambio intestazione quota	18/5/2004	XLVIII - 8				
795 MONTE CASTELLANO	ENI (50) (r.u.) EDISON (50)	31/10/1974	Natura del provvedimento	30/6/1974	XIX - 2	25	MARCHE (25) Ascoli Piceno
		8/6/1985	Conferimento	1/1/1985	XXIX - 10		
		2/7/1986	Cambio intestazione quota	2/7/1986	XXX - 11		
		8/8/1991	Modifica quota produzione	1/7/1989	XXXVI - 6		
		12/5/1992	Trasferimento quota	19/6/1991	XXXVI - 11		
		2/9/1993	Cambio intestazione quota	1/8/1992	XXXVII - 10		
		2/9/1993	Trasferimento quota	4/11/1992	XXXVII - 10		
		13/2/1998	Cambio intestazione quota	1/1/1998	XLII - 3		
		12/2/2004	Cambio intestazione quota	1/12/2003	XLVIII - 3		
		6/6/2006	Intestazione quota	30/6/2004	L - 7		
		13/2/2007	Proroga	6/6/2006	L - 3		
			Rettificazione				

ELENCO DELLE CONCESSIONI DI COLTIVAZIONE ACCORDATE NELLA TERRAFERMA - Aggiornamento 31/ luglio/ 2008

CODICE E DENOMINAZIONE DELLA CONCESSIONE	TITOLARI DELLA CONCESSIONE e relative quote di partecipazione (%)	PROVVEDIMENTI CONCERNENTI LA CONCESSIONE		PERIODO DI VIGENZA	SCADENZA	AREA (Kmq)	UBICAZIONE DELLA CONCESSIONE
		Data	Natura del provvedimento				
796 TORRENTE MENCOCCHIA	EDISON (88) (r.u.) PETROREP ITALIANA (12)	31/10/1974	Natura del provvedimento Conferimento	Decorrenza 20/1/1974	XIX - 2	23,3	MARCHE (23,3) Ascoli Piceno
		21/4/1979	Cambio intestazione quota	27/11/1978	XXIII - 5		
		13/6/1985	Cambio intestazione quota	1/1/1985	XXIX - 7		
		2/7/1986	Modifica quota produzione	2/7/1986	XXX - 11		
		22/4/1991	Trasferimento quota	1/7/1989	XXXV - 12		
		12/5/1992	Cambio intestazione quota	19/6/1991	XXXVI - 11		
		4/8/1993	Cambio intestazione quota	23/4/1992	XXXVII - 10		
		2/9/1993	Trasferimento quota	1/8/1992	XXXVII - 10		
		2/9/1993	Cambio intestazione quota	4/11/1992	XXXVII - 10		
		23/11/1998	Cambio intestazione quota	29/6/1998	XLII - 12		
		15/9/1999	Cambio intestazione quota	1/7/1999	XLIII - 10		
		12/2/2004	Intestazione quota	1/12/2003	XLVIII - 3		
		6/6/2006	Proroga	20/1/2004	L - 7		
798							
CODICE E DENOMINAZIONE DELLA CONCESSIONE	TITOLARI DELLA CONCESSIONE e relative quote di partecipazione (%)	PROVVEDIMENTI CONCERNENTI LA CONCESSIONE		PERIODO DI VIGENZA	SCADENZA	AREA (Kmq)	UBICAZIONE DELLA CONCESSIONE
MASSERIA ACQUASALSA Nota: Presentata istanza di proroga pubblicata nel B.U.I.G. Anno XLVIII - N. 4.	GAS PLUS ITALIANA (46,03) (r.u.) EDISON (45,17) MEDOILGAS ITALIA (8,8)	Data	Natura del provvedimento	Decorrenza	BUIG		
		24/1/1975	Conferimento	24/1/1975	XIX - 3		
		12/12/1978	Trasferimento quota	12/12/1978	XXIII - 2		
		26/9/1979	Trasferimento quota	26/9/1979	XXIII - 11		
		24/3/1980	Trasferimento quota	24/3/1980	XXIV - 7		
		15/9/1981	Trasferimento quota	15/9/1981	XXV - 12		
		15/10/1983	Cambio intestazione quota	1/1/1983	XXVIII - 2		
		19/2/1987	Trasferimento quota	19/2/1987	XXXI - 5		
		10/3/1988	Trasferimento quota	1/12/1986	XXXII - 8		
		21/3/1989	Trasferimento quota	21/3/1989	XXXIII - 8		
		20/2/1991	Trasferimento quota	20/2/1991	XXXV - 9		
		17/7/1993	Trasferimento quota	31/12/1992	XXXVII - 9		
		20/7/1993	Trasferimento quota	29/12/1992	XXXVII - 9		
		28/10/1993	Rettifica	28/10/1993	XXXVII - 12		
		29/3/1994	Trasferimento quota	1/10/1993	XXXVIII - 4		
		9/5/1996	Cambio intestazione quota	1/3/1996	XL - 6		
		14/6/1996	Trasferimento quota	1/1/1996	XL - 7		
		14/6/1996	Cambio intestazione quota	23/1/1996	XL - 7		
		23/11/1998	Cambio intestazione quota	29/6/1998	XLII - 12		
		15/9/1999	Cambio intestazione quota	1/7/1999	XLIII - 10		
		5/4/2002	Trasferimento quota	29/11/2001	XLVI - 12		
		12/2/2004	Intestazione quota	1/12/2003	XLVIII - 3		
		12/2/2004	Cambio intestazione quota	1/1/2004	XLVIII - 3		
		20/7/2004	Cambio intestazione quota	18/5/2004	XLVIII - 8		
		30/6/2005	Trasferimento quota	26/4/2005	XLIX - 7		
		16/4/2008	Cambio intestazione quota	12/2/2008	LII - 5		

ELENCO DELLE CONCESSIONI DI COLTIVAZIONE ACCORDATE NELLA TERRAFERMA - Aggiornamento 31/ luglio/ 2008

CODICE E DENOMINAZIONE DELLA CONCESSIONE	TITOLARI DELLA CONCESSIONE e relative quote di partecipazione (%)	PROVVEDIMENTI CONCERNENTI LA CONCESSIONE		PERIODO DI VIGENZA	SCADENZA	AREA (Kmq)	UBICAZIONE DELLA CONCESSIONE
		Data	Natura del provvedimento				
800 Fiume TENNA Nota: Presentata istanza di unificazione con la concessione «B.C7 LF» pubblicata nel B.U.I.G. - Anno XX - N. 6. Presentata istanza di proroga pubblicata nel B.U.I.G. - Anno XLVIII - N. 8.	EDISON (100) (r.u.)	27/11/1975 27/11/1978 10/10/1988 8/8/1989 4/8/1993 4/3/1994 18/3/1996 18/3/1996 23/11/1998 15/9/1999 5/9/2000 12/2/2004	Decorrenza Conferimento Cambio intestazione quota Trasferimento quota Trasferimento quota Cambio intestazione quota Sospensione attività di coltivazione Sospensione attività di sviluppo Proroga Cambio intestazione quota Cambio intestazione quota Trasferimento quota Intestazione quota	-	17/07/2005	22,06	MARCHE (22,06) Ascoli Piceno
801 CUGNO LE MACINE Nota: Presentata istanza di proroga pubblicata nel B.U.I.G. Anno XLVIII - N. 4.	ENI (100) (r.u.)	4/5/1976 6/4/1989 6/7/1995 13/2/1998 17/11/2000	Decorrenza Unificazione Proroga Modifica programma lavoro Cambio intestazione Proroga	-	09/03/2005	77,12	BASILICATA (77,12) Matera
802 SERRA PIZZUTA Nota: Presentata istanza di proroga pubblicata nel B.U.I.G. - Anno XLIV - N. 11. Presentata istanza di proroga pubblicata nel B.U.I.G. Anno XLIX - N. 10.	ENI (100) (r.u.)	4/5/1976 28/2/1989 13/2/1998	Decorrenza Unificazione Proroga Cambio intestazione	-	10/09/2001	62,55	BASILICATA (62,55) Matera
804 TERTIVERI Nota: Presentata istanza di proroga pubblicata nel B.U.I.G. Anno LII - N. 3.	ENI (70) (r.u.) GAS PLUS ITALIANA (30)	22/10/1976 17/6/1994 17/6/1994 9/5/1996 9/5/1996 13/2/1998 1/6/1998 12/2/2004 20/7/2004 23/8/2006	Decorrenza Unificazione Proroga Approvazione nuovo programma di sviluppo e ricerca Cambio intestazione quota Cambio intestazione quota Cambio intestazione quota Trasferimento quota Cambio intestazione quota Cambio intestazione quota Proroga	-	12/02/2009	157,5915	PUGLIA (157,5915) Foggia

ELENCO DELLE CONCESSIONI DI COLTIVAZIONE ACCORDATE NELLA TERRAFERMA - Aggiornamento 31/ luglio/ 2008

805	CODICE E DENOMINAZIONE DELLA CONCESSIONE TORRENTE VULGANO Nota: Presentata istanza di proroga pubblicata nel B.U.I.G. Anno L - N. 4.	TITOLARI DELLA CONCESSIONE e relative quote di partecipazione (%) ENI (100) (r.u.)	PROVVEDIMENTI CONCERNENTI LA CONCESSIONE Data 4/3/1977 16/6/1981 13/2/1998 Natura del provvedimento Conferimento Trasferimento Cambio intestazione	PERIODO DI VIGENZA - XXI - 6 XXV - 10 XLII - 3	SCADENZA 04/03/2007	AREA (Kmq) 41,75	UBICAZIONE DELLA CONCESSIONE PUGLIA (41,75) Foggia
808	CODICE E DENOMINAZIONE DELLA CONCESSIONE MONTE MORRONE Nota: Presentata istanza di proroga pubblicata nel B.U.I.G. Anno L - N. 10.	TITOLARI DELLA CONCESSIONE e relative quote di partecipazione (%) GAS PLUS ITALIANA (100) (r.u.)	PROVVEDIMENTI CONCERNENTI LA CONCESSIONE Data 1/9/1977 9/5/1996 9/5/1996 12/2/2004 20/7/2004 Natura del provvedimento Conferimento Cambio intestazione Cambio intestazione Cambio intestazione	PERIODO DI VIGENZA - XXI - 11 XL - 6 XL - 6 XLVIII - 3 XLVIII - 8	SCADENZA 01/09/2007	AREA (Kmq) 29,72	UBICAZIONE DELLA CONCESSIONE BASILICATA (29,72) Matera
809	CODICE E DENOMINAZIONE DELLA CONCESSIONE CAPO COLONNE	TITOLARI DELLA CONCESSIONE e relative quote di partecipazione (%) ENI (100) (r.u.)	PROVVEDIMENTI CONCERNENTI LA CONCESSIONE Data 3/9/1977 13/2/1998 16/7/2008 Natura del provvedimento Conferimento Cambio intestazione Proroga	PERIODO DI VIGENZA - XXI - 12 XLII - 3 LII - 8	SCADENZA 03/09/2017	AREA (Kmq) 64,68	UBICAZIONE DELLA CONCESSIONE CALABRIA (64,68) Catanzaro
810	CODICE E DENOMINAZIONE DELLA CONCESSIONE FIUME TRESTE Nota: Presentata istanza di proroga pubblicata nel B.U.I.G. Anno XLIX - N. 1.	TITOLARI DELLA CONCESSIONE e relative quote di partecipazione (%) ENI (100) (r.u.)	PROVVEDIMENTI CONCERNENTI LA CONCESSIONE Data 24/11/1977 8/7/1987 13/2/1998 4/4/2000 11/2/2002 11/2/2002 11/2/2002 29/7/2002 Natura del provvedimento Unificazione Proroga Cambio intestazione Modifica programma lavoro Conferma Proroga Modifica programma lavoro Rettifica	PERIODO DI VIGENZA - XXII - 1 XXXII - 3 XLII - 3 XLIV - 5 XLVI - 3 XLVI - 3 XLVI - 3 XLVI - 10	SCADENZA 21/11/2005	AREA (Kmq) 115,5977	UBICAZIONE DELLA CONCESSIONE ABRUZZO (109,5977) Chieti MOLISE (6) Campobasso
816	CODICE E DENOMINAZIONE DELLA CONCESSIONE CALCIANO	TITOLARI DELLA CONCESSIONE e relative quote di partecipazione (%) ENI (100) (r.u.)	PROVVEDIMENTI CONCERNENTI LA CONCESSIONE Data 25/1/1982 10/3/1988 18/12/1995 13/2/1998 Natura del provvedimento Conferimento Riduzione Approvazione programma lavoro Cambio intestazione	PERIODO DI VIGENZA - XXVI - 5 XXXII - 8 XL - 1 XLII - 3	SCADENZA 25/01/2012	AREA (Kmq) 65,26	UBICAZIONE DELLA CONCESSIONE BASILICATA (65,26) Potenza Matera

ELENCO DELLE CONCESSIONI DI COLTIVAZIONE ACCORDATE NELLA TERRAFERMA - Aggiornamento 31/ luglio/ 2008

817	CODICE E DENOMINAZIONE DELLA CONCESSIONE	TITOLARI DELLA CONCESSIONE e relative quote di partecipazione (%)	PROVVEDIMENTI CONCERNENTI LA CONCESSIONE		PERIODO DI VIGENZA	SCADENZA	AREA (Kmq)	UBICAZIONE DELLA CONCESSIONE
			Data	Natura del provvedimento				
	S. MARIA IMBARO	ENI (100) (r.u.)	25/1/1982	Natura del provvedimento Conferimento	-	25/01/2012	99,51	Chieti
			14/1/1994	Sospensione attività di sviluppo	XXVI - 5			
			27/2/1995	Sospensione attività produzione	XXXVIII - 2			
			27/2/1995	Approvazione nuovo programma di ricerca	XXXIX - 3			
			13/6/1997	Modifica programma sviluppo	XLI - 7			
			13/2/1998	Cambio intestazione	XLII - 3			
818	CODICE E DENOMINAZIONE DELLA CONCESSIONE	TITOLARI DELLA CONCESSIONE e relative quote di partecipazione (%)	PROVVEDIMENTI CONCERNENTI LA CONCESSIONE		PERIODO DI VIGENZA	SCADENZA	AREA (Kmq)	UBICAZIONE DELLA CONCESSIONE
			Data	Natura del provvedimento				
	MASSERIA SPAVENTO	EDISON (50) (r.u.)	28/5/1982	Natura del provvedimento Conferimento	-	28/05/2012	94,78	PUGLIA (44,83)
		ENI (50)	4/2/1984	Cambio intestazione quota	XXVI - 8			
			10/7/1984	Trasferimento quota	XXVIII - 4			
			16/7/1984	Cambio intestazione quota	XXVIII - 10			
			8/8/1991	Trasferimento quota e nomina r.u.	XXIX - 10			
			12/5/1992	Cambio intestazione quota	XXXVI - 6			
			2/9/1993	Modifica programma sviluppo	XXXVI - 11			
			2/9/1993	Trasferimento quota e nomina r.u.	XXXVII - 10			
			27/6/1996	Cambio intestazione quota	XXXVII - 10			
			13/2/1998	Modifica programma lavoro	XL - 8			
			29/9/1999	Cambio intestazione quota	XLII - 3			
			12/2/2004	Sospensione temporanea dei lavori	XLIII - 10			
				Intestazione quota	XLVIII - 3			
819	CODICE E DENOMINAZIONE DELLA CONCESSIONE	TITOLARI DELLA CONCESSIONE e relative quote di partecipazione (%)	PROVVEDIMENTI CONCERNENTI LA CONCESSIONE		PERIODO DI VIGENZA	SCADENZA	AREA (Kmq)	UBICAZIONE DELLA CONCESSIONE
			Data	Natura del provvedimento				
	MASSERIA VERTICCHIO	ENI (100) (r.u.)	1/7/1982	Natura del provvedimento Unificazione	-	10/02/2004	36,5	MOLISE (36,5)
			7/8/1985	Approvazione ampliamento programma di lavoro	XXVI - 11			
			3/6/1994	Proroga	XXIX - 9			
			3/6/1994	Approvazione nuovo programma di sviluppo e ricerca	XXXVIII - 7			
			28/11/1996	Modifica programma sviluppo	XXXVIII - 7			
			13/2/1998	Cambio intestazione	XL - 12			
					XLII - 3			

ELENCO DELLE CONCESSIONI DI COLTIVAZIONE ACCORDATE NELLA TERRAFERMA - Aggiornamento 31/ luglio/ 2008

CODICE E DENOMINAZIONE DELLA CONCESSIONE	TITOLARI DELLA CONCESSIONE e relative quote di partecipazione (%)	PROVVEDIMENTI CONCERNENTI LA CONCESSIONE		PERIODO DI VIGENZA	SCADENZA	AREA (Kmq)	UBICAZIONE DELLA CONCESSIONE
		Data	Natura del provvedimento				
820 CASTEL DI LAMA	MEDOILGAS ITALIA (26) (r.u.)	27/1/1983	Conferimento	21/1/1983	XXVII - 4	184,07	MARCHE (104,17) Ascoli Piceno ABRUZZO (79,9) Teramo
	ENI (34)	7/3/1984	Cambio intestazione quota	1/1/1983	XXVIII - 7		
	EDISON (30)	16/7/1985	Cambio intestazione quota	1/1/1985	XXIX - 10		
	SVILUPPO RISORSE NATURALI (10)	24/5/1990	Trasferimento quota e nomina r.u.	1/1/1989	XXXV - 2		
		24/5/1990	Trasferimento quota	1/7/1989	XXXV - 2		
		12/5/1992	Cambio intestazione quota	19/6/1991	XXXVI - 11		
		2/9/1993	Trasferimento quota	1/8/1992	XXXVII - 10		
		2/9/1993	Cambio intestazione quota	4/11/1992	XXXVII - 10		
		14/6/1996	Trasferimento quota e nomina r.u.	1/1/1996	XL - 7		
		14/6/1996	Cambio intestazione quota	23/1/1996	XL - 7		
	13/2/1998	Cambio intestazione quota	1/1/1998	XLII - 3			
	5/4/2002	Trasferimento quota	29/11/2001	XLVI - 12			
	17/3/2003	Assunzione quota	28/6/2002	XLVII - 4			
	10/11/2003	Trasferimento quota	30/9/2003	XLVII - 12			
	12/2/2004	Intestazione quota	1/12/2003	XLVIII - 3			
	30/6/2005	Trasferimento quota	26/4/2005	XLIX - 7			
	16/4/2008	Cambio intestazione quota	12/2/2008	LII - 5			

CODICE E DENOMINAZIONE DELLA CONCESSIONE	TITOLARI DELLA CONCESSIONE e relative quote di partecipazione (%)	PROVVEDIMENTI CONCERNENTI LA CONCESSIONE		PERIODO DI VIGENZA	SCADENZA	AREA (Kmq)	UBICAZIONE DELLA CONCESSIONE
		Data	Natura del provvedimento				
821 MELANICO	GAS PLUS ITALIANA (100) (r.u.)	2/8/1983	Conferimento	17/12/1982	XXVII - 12	59,14	PUGLIA (45,39) Foggia MOLISE (13,75) Campobasso
		25/7/1984	Cambio intestazione quota	1/1/1983	XXVIII - 11		
		25/7/1984	Trasferimento quota	25/7/1984	XXVIII - 11		
		24/10/1986	Assunzione quota	24/10/1986	XXXI - 3		
		20/1/1993	Trasferimento	4/3/1992	XXXVII - 11		
		9/5/1996	Cambio intestazione	1/3/1996	XL - 6		
		12/2/2004	Cambio intestazione	1/1/2004	XLVIII - 3		
		20/7/2004	Cambio intestazione	18/5/2004	XLVIII - 8		

CODICE E DENOMINAZIONE DELLA CONCESSIONE	TITOLARI DELLA CONCESSIONE e relative quote di partecipazione (%)	PROVVEDIMENTI CONCERNENTI LA CONCESSIONE		PERIODO DI VIGENZA	SCADENZA	AREA (Kmq)	UBICAZIONE DELLA CONCESSIONE
		Data	Natura del provvedimento				
823 TEMPA ROSSA	ENI (70) (r.u.) EDISON (30)	22/3/1984	Conferimento	4/4/1983	XXVIII - 9	69,05	BASILICATA (69,05) Matera
		8/6/1985	Cambio intestazione quota	1/1/1985	XXIX - 10		
		8/8/1991	Trasferimento quota	1/7/1989	XXXVI - 6		
		12/5/1992	Cambio intestazione quota	19/6/1991	XXXVI - 11		
		2/9/1993	Trasferimento quota	1/8/1992	XXXVII - 10		
		2/9/1993	Cambio intestazione quota	4/11/1992	XXXVII - 10		
		13/2/1998	Cambio intestazione quota	1/1/1998	XLII - 3		
		7/12/1999	Modifica programma sviluppo	7/12/1999	XLIV - 1		
		12/2/2004	Intestazione quota	1/12/2003	XLVIII - 3		

ELENCO DELLE CONCESSIONI DI COLTIVAZIONE ACCORDATE NELLA TERRAFERMA - Aggiornamento 31/ luglio/2008

826	CODICE E DENOMINAZIONE DELLA CONCESSIONE	TITOLARI DELLA CONCESSIONE e relative quote di partecipazione (%)	PROVVEDIMENTI CONCERNENTI LA CONCESSIONE		PERIODO DI VIGENZA	SCADENZA	AREA (Kmq)	UBICAZIONE DELLA CONCESSIONE
			Data	Natura del provvedimento				
	S. BENEDETTO DEL TRONTO	ENI (85,5) (r.u.) EDISON (12,5) GAS PLUS ITALIANA (2)	6/11/1984 21/3/1989 10/7/1992 29/3/1994 29/3/1994 16/10/1995 2/4/1996 8/5/1996 9/5/1996 6/3/1997 13/2/1998 23/11/1998 15/9/1999 12/2/2004 12/2/2004 20/7/2004	Natura del provvedimento Conferimento Trasferimento quota Trasferimento quota Trasferimento quota Trasferimento quota Modifica programma lavoro Riesame art. 3 D.M. 16/10/95 Modifica programma lavoro Cambio intestazione quota Trasferimento quota Cambio intestazione quota Cambio intestazione quota Cambio intestazione quota Cambio intestazione quota Cambio intestazione quota	Decorrenza XXIX - 3 XXXIII - 8 XXXVI - 12 XXXVIII - 4 XXXVIII - 4 XXXIX - 11 XL - 5 XL - 6 XL - 6 XLI - 4 XLII - 3 XLII - 12 XLIII - 10 XLVIII - 3 XLVIII - 3 XLVIII - 8	10/09/2014	87,22	MARCHE (87,22) Ascoli Piceno
	MAFALDA	GAS PLUS ITALIANA (60) (r.u.) EDISON (40)	7/3/1985 4/8/1993 17/6/1994 9/5/1996 23/11/1998 15/9/1999 12/2/2004 12/2/2004 20/7/2004	Natura del provvedimento Conferimento Cambio intestazione quota Ampliamento Cambio intestazione quota Cambio intestazione quota Cambio intestazione quota Intestazione quota Cambio intestazione quota Cambio intestazione quota	Decorrenza XXIX - 7 XXXVII - 10 XXXVIII - 7 XL - 6 XLI - 12 XLIII - 10 XLVIII - 3 XLVIII - 3 XLVIII - 8	03/12/2014	79,4	MOLISE (79,4) Campobasso
	MACERATA	GAS PLUS ITALIANA (100) (r.u.)	22/4/1985 29/6/1990 15/6/1995 8/5/1996 9/5/1996 9/5/1996 12/2/2004 20/7/2004	Natura del provvedimento Conferimento Trasferimento Approvazione nuovo programma di esplorazione Modifica programma lavoro Cambio intestazione Cambio intestazione Cambio intestazione quota Cambio intestazione	Decorrenza XXIX - 10 XXXIV - 12 XXXIX - 7 XL - 6 XL - 6 XL - 6 XLVIII - 3 XLVIII - 8	12/08/2014	217,91	MARCHE (217,91) Macerata Ascoli Piceno

ELENCO DELLE CONCESSIONI DI COLTIVAZIONE ACCORDATE NELLA TERRAFERMA - Aggiornamento 31/ luglio/2008

CODICE E DENOMINAZIONE DELLA CONCESSIONE	TITOLARI DELLA CONCESSIONE e relative quote di partecipazione (%)	PROVVEDIMENTI CONCERNENTI LA CONCESSIONE			PERIODO DI VIGENZA	SCADENZA	AREA (Kmq)	UBICAZIONE DELLA CONCESSIONE
		Data	Natura del provvedimento	Decorrenza				
830 COLABELLA	EDISON (50) (r.u.) GAS DELLA CONCORDIA (50)	19/5/1985 22/1/1990 22/1/1990 12/5/1992 20/5/1992 2/9/1993 2/9/1993 14/6/1996 5/4/2002 12/2/2004	Natura del provvedimento Conferimento Trasferimento quota Trasferimento quota Cambio intestazione quota Modifica programma sviluppo Trasferimento quota e nomina r.u. Cambio intestazione quota Trasferimento quota Cambio intestazione quota Trasferimento quota Intestazione quota	16/5/1985 XXIX - 12 1/1/1989 XXXIV - 11 1/7/1989 XXXIV - 11 19/6/1991 XXXVI - 11 20/5/1992 XXXVI - 6 1/8/1992 XXXVII - 10 4/11/1992 XXXVII - 10 1/1/1996 XL - 7 23/1/1996 XL - 7 29/11/2001 XLVI - 12 1/12/2003 XLVIII - 3	-	16/05/2015	54,45	BASILICATA (54,45) Potenza
834								
CODICE E DENOMINAZIONE DELLA CONCESSIONE	TITOLARI DELLA CONCESSIONE e relative quote di partecipazione (%)	PROVVEDIMENTI CONCERNENTI LA CONCESSIONE			PERIODO DI VIGENZA	SCADENZA	AREA (Kmq)	UBICAZIONE DELLA CONCESSIONE
ORSINO	GAS PLUS ITALIANA (100) (r.u.)	7/8/1985 29/6/1990 20/1/1993 17/6/1994 9/5/1996 12/2/2004 20/7/2004	Natura del provvedimento Conferimento Modifica programma lavoro Trasferimento Modifica programma lavoro Cambio intestazione Cambio intestazione quota Cambio intestazione	2/12/1984 XXX - 2 29/6/1990 XXXV - 2 4/3/1992 XXXVII - 11 17/6/1994 XXXVIII - 8 1/3/1996 XL - 6 1/1/2004 XLVIII - 3 18/5/2004 XLVIII - 8	-	02/12/2014	144,89	BASILICATA (144,89) Potenza Matera
Nota: Presentata istanza di rinuncia pubblicata nel B.U.I.G. Anno XLIX - N. 1.								
836								
CODICE E DENOMINAZIONE DELLA CONCESSIONE	TITOLARI DELLA CONCESSIONE e relative quote di partecipazione (%)	PROVVEDIMENTI CONCERNENTI LA CONCESSIONE			PERIODO DI VIGENZA	SCADENZA	AREA (Kmq)	UBICAZIONE DELLA CONCESSIONE
MASSERIA MONACO	EDISON (50) (r.u.) ENI (50)	8/7/1986 8/8/1991 12/5/1992 2/9/1993 2/9/1993 1/12/1994 13/2/1998 12/2/2004	Natura del provvedimento Conferimento Trasferimento quota e nomina r.u. Cambio intestazione quota Trasferimento quota e nomina r.u. Cambio intestazione quota Integrazione nuovo programma di esplorazione Cambio intestazione quota Intestazione quota	8/7/1986 XXX - 8 1/7/1989 XXXVI - 6 19/6/1991 XXXVI - 11 1/8/1992 XXXVII - 10 4/11/1992 XXXVII - 10 1/12/1994 XXXIX - 1 1/1/1998 XLII - 3 1/12/2003 XLVIII - 3	-	08/07/2016	35,93	BASILICATA (35,93) Matera
837								
CODICE E DENOMINAZIONE DELLA CONCESSIONE	TITOLARI DELLA CONCESSIONE e relative quote di partecipazione (%)	PROVVEDIMENTI CONCERNENTI LA CONCESSIONE			PERIODO DI VIGENZA	SCADENZA	AREA (Kmq)	UBICAZIONE DELLA CONCESSIONE
PIGAZZANO	GAS PLUS ITALIANA (100) (r.u.)	2/7/1986 20/12/1992 9/5/1996 9/5/1996 12/2/2004 20/7/2004	Natura del provvedimento Conferimento Trasferimento Cambio intestazione Cambio intestazione Cambio intestazione Cambio intestazione	24/5/1984 XXX - 11 31/3/1992 XXXVII - 12 1/1/1996 XL - 6 1/3/1996 XL - 6 1/1/2004 XLVIII - 3 18/5/2004 XLVIII - 8	-	24/05/2014	81,87	EMILIA ROMAGNA (81,87) Piacenza

ELENCO DELLE CONCESSIONI DI COLTIVAZIONE ACCORDATE NELLA TERRAFERMA - Aggiornamento 31/ luglio/2008

838	CODICE E DENOMINAZIONE DELLA CONCESSIONE	TITOLARI DELLA CONCESSIONE e relative quote di partecipazione (%)	PROVVEDIMENTI CONCERNENTI LA CONCESSIONE		PERIODO DI VIGENZA	SCADENZA	AREA (Kmq)	UBICAZIONE DELLA CONCESSIONE
			Data	Natura del provvedimento				
	MONTE VRECCIARO	ENI (100) (r.u.)	14/1/1987	Conferimento	XXXI - 2	31/08/2014	31,84	PUGLIA (31,84)
			13/2/1998	Cambio intestazione	XLII - 3			Foggia
	<i>Nota: Presentata istanza di rinuncia pubblicata nel B.U.I.G. Anno XLVIII - N. 11.</i>							
839	CODICE E DENOMINAZIONE DELLA CONCESSIONE	TITOLARI DELLA CONCESSIONE e relative quote di partecipazione (%)	PROVVEDIMENTI CONCERNENTI LA CONCESSIONE		PERIODO DI VIGENZA	SCADENZA	AREA (Kmq)	UBICAZIONE DELLA CONCESSIONE
			Data	Natura del provvedimento				
	MONTIGNANO	EDISON (50) (r.u.) GAS PLUS ITALIANA (50)	15/4/1987	Conferimento	XXXI - 11	17/07/2016	93,48	MARCHE (93,48)
			21/3/1989	Sostituzione art. 2 D.M. 15/4/87	XXXIII - 8			Ancona
			21/3/1989	Trasferimento quota e nomina r.u.	XXXIII - 8			
			10/10/1990	Trasferimento quota e nomina r.u.	XXXV - 5			
			4/8/1993	Cambio intestazione quota	XXXVII - 10			
			9/5/1996	Cambio intestazione quota	XL - 6			
			13/5/1997	Modifica programma lavoro	XLI - 6			
			23/11/1998	Cambio intestazione quota	XLII - 12			
			15/9/1999	Cambio intestazione quota	XLIII - 10			
			12/2/2004	Cambio intestazione quota	XLVIII - 3			
			12/2/2004	Cambio intestazione quota	XLVIII - 3			
			20/7/2004	Cambio intestazione quota	XLVIII - 8			
841	CODICE E DENOMINAZIONE DELLA CONCESSIONE	TITOLARI DELLA CONCESSIONE e relative quote di partecipazione (%)	PROVVEDIMENTI CONCERNENTI LA CONCESSIONE		PERIODO DI VIGENZA	SCADENZA	AREA (Kmq)	UBICAZIONE DELLA CONCESSIONE
			Data	Natura del provvedimento				
	SETTEFINESTRE	GAS PLUS ITALIANA (100) (r.u.)	8/7/1987	Conferimento	XXXII - 3	08/07/2017	65	MARCHE (65)
			10/7/1991	Trasferimento quota e nomina r.u.	XXXVI - 1			Macerata
			10/7/1991	Trasferimento quota	XXXVI - 1			Ancona
			9/5/1996	Cambio intestazione quota	XL - 6			
			13/5/1997	Modifica programma lavoro	XLI - 6			
			20/3/2000	Cambio intestazione quota	XLIV - 4			
			20/4/2001	Cambio intestazione quota	XLV - 5			
			18/9/2001	Trasferimento quota	XLV - 10			
			12/2/2004	Cambio intestazione	XLVIII - 3			
			20/7/2004	Cambio intestazione	XLVIII - 8			
			27/4/2005	Trasferimento quota e nomina r.u.	LII - 3			
			5/5/2008	Assunzione quota	LII - 6			

ELENCO DELLE CONCESSIONI DI COLTIVAZIONE ACCORDATE NELLA TERRAFERMA - Aggiornamento 31/ luglio/ 2008

CODICE E DENOMINAZIONE DELLA CONCESSIONE	TITOLARI DELLA CONCESSIONE e relative quote di partecipazione (%)	PROVVEDIMENTI CONCERNENTI LA CONCESSIONE		PERIODO DI VIGENZA	SCADENZA	AREA (Kmq)	UBICAZIONE DELLA CONCESSIONE
		Data	Natura del provvedimento				
842 S. MARIA NUOVA	GAS PLUS ITALIANA (100) (r.u.)	8/7/1987	Natura del provvedimento	BUIG	08/07/2017	81,75	MARCHE (81,75) Macerata Ancona
		10/7/1991	Conferimento	XXXII - 3			
		10/7/1991	Trasferimento quota e nomina r.u.	XXXVI - 1			
		6/8/1993	Trasferimento quota	XXXVI - 1			
		6/8/1993	Nomina r.u.	XXXVII - 9			
		6/8/1993	Modifica programma lavoro	XXXVII - 9			
		2/4/1996	Modifica programma lavoro	XL - 5			
		9/5/1996	Cambio intestazione quota	XL - 6			
		20/3/2000	Cambio intestazione quota	XLIV - 4			
		20/4/2001	Cambio intestazione quota	XLV - 5			
		18/9/2001	Trasferimento quota	XLV - 10			
		12/2/2004	Cambio intestazione	XLVIII - 3			
		20/7/2004	Cambio intestazione	XLVIII - 8			
843							
843 CODICE E DENOMINAZIONE DELLA CONCESSIONE	TITOLARI DELLA CONCESSIONE e relative quote di partecipazione (%)	PROVVEDIMENTI CONCERNENTI LA CONCESSIONE		PERIODO DI VIGENZA	SCADENZA	AREA (Kmq)	UBICAZIONE DELLA CONCESSIONE
PECORARO	ENI (100) (r.u.)	Data	Natura del provvedimento	BUIG	01/08/2005	40,87	PUGLIA (40,87) Foggia
		9/2/1988	Conferimento e unificazione	XXXII - 3			
		13/2/1998	Cambio intestazione	XLII - 3			
		16/3/1999	Modifica programma sviluppo	XLIII - 4			
845							
845 CODICE E DENOMINAZIONE DELLA CONCESSIONE	TITOLARI DELLA CONCESSIONE e relative quote di partecipazione (%)	PROVVEDIMENTI CONCERNENTI LA CONCESSIONE		PERIODO DI VIGENZA	SCADENZA	AREA (Kmq)	UBICAZIONE DELLA CONCESSIONE
MONTE CANTIERE	IDROELETTRICA ALTMODENESE SIAM (100) (r.u.)	Data	Natura del provvedimento	BUIG	13/07/2018	36,36	EMILIA ROMAGNA (36,36) Modena
		13/7/1988	Conferimento	XXXII - 8			
846							
846 CODICE E DENOMINAZIONE DELLA CONCESSIONE	TITOLARI DELLA CONCESSIONE e relative quote di partecipazione (%)	PROVVEDIMENTI CONCERNENTI LA CONCESSIONE		PERIODO DI VIGENZA	SCADENZA	AREA (Kmq)	UBICAZIONE DELLA CONCESSIONE
IL SALICE	GAS PLUS ITALIANA (100) (r.u.)	Data	Natura del provvedimento	BUIG	27/03/2018	47,15	BASILICATA (47,15) Matera
		28/7/1988	Conferimento	XXXIII - 1			
		2/7/1990	Trasferimento quota	XXXV - 2			
		12/11/1993	Trasferimento quota	XXXVII - 12			
		11/4/1995	Approvazione nuovo programma di esplorazione	XXXIX - 5			
		9/5/1996	Cambio intestazione quota	XL - 6			
		14/6/1996	Trasferimento quota	XL - 7			
		14/6/1996	Cambio intestazione quota	XL - 7			
		7/12/1999	Assunzione quote	XLIV - 1			
		12/2/2004	Cambio intestazione quota	XLVIII - 3			
		20/7/2004	Cambio intestazione	XLVIII - 8			

ELENCO DELLE CONCESSIONI DI COLTIVAZIONE ACCORDATE NELLA TERRAFERMA - Aggiornamento 31/luglio/2008

CODICE E DENOMINAZIONE DELLA CONCESSIONE	TITOLARI DELLA CONCESSIONE e relative quote di partecipazione (%)	PROVVEDIMENTI CONCERNENTI LA CONCESSIONE		PERIODO DI VIGENZA	SCADENZA	AREA (Kmq)	UBICAZIONE DELLA CONCESSIONE				
		Data	Natura del provvedimento								
848 FRONTE S. DAMIANO	CONSUL SERVICE (99) (r.u.) ITALI MIN EXPLORATION (1)	1/2/1989	Conferimento	18/7/1988	XXXIII - 3	23,71	BASILICATA (23,71) Matera				
		14/7/1993	Cambio intestazione quota	10/8/1989	XXXVII - 12						
		14/7/1993	Trasferimento quota	18/8/1989	XXXVII - 12						
		14/7/1993	Cambio intestazione quota	15/1/1990	XXXVII - 12						
		14/7/1993	Trasferimento quota	12/2/1992	XXXVII - 12						
		14/7/1993	Trasferimento quota	29/11/1992	XXXVII - 12						
		7/4/1994	Trasferimento quota	2/3/1994	XXXVIII - 5						
		4/7/1994	Trasferimento quota	23/5/1994	XXXVIII - 8						
		23/1/1995	Assunzione quota	12/12/1994	XXXIX - 2						
		9/5/2001	Trasferimento quota	10/10/2000	XLV - 6						
		9/5/2001	Trasferimento quota	31/10/2000	XLV - 6						
		30/10/2001	Trasferimento quota e nomina r.u.	15/10/2001	XLV - 11						
		12/5/2006	Trasferimento quota	28/1/2006	L - 6						
		849 MASSERIA GROTTAVECCHIA	MEDOILGAS ITALIA (20) (r.u.) GAS PLUS ITALIANA (58,25) EDISON (13,75) SVILUPPO RISORSE NATURALI (8)	6/9/1988	Conferimento			6/9/1988	XXXIII - 8	53,26	PUGLIA (40,78) Foggia MOLISE (12,48) Campobasso
				24/5/1990	Trasferimento quota			1/1/1989	XXXV - 2		
				24/5/1990	Trasferimento quota			1/7/1989	XXXV - 2		
11/4/1991	Trasferimento quota			19/12/1989	XXXVI - 5						
12/5/1992	Cambio intestazione quota			19/6/1991	XXXVI - 11						
2/9/1993	Trasferimento quota			1/8/1992	XXXVII - 10						
2/9/1993	Cambio intestazione quota			4/11/1992	XXXVII - 10						
9/5/1996	Cambio intestazione quota			1/3/1996	XL - 6						
14/6/1996	Trasferimento quota e nomina r.u.			1/1/1996	XL - 7						
14/6/1996	Cambio intestazione quota			23/1/1996	XL - 7						
20/3/2000	Cambio intestazione quota			1/1/2000	XLV - 4						
20/4/2001	Cambio intestazione quota			1/10/2000	XLV - 5						
18/9/2001	Trasferimento quota			29/6/2001	XLV - 10						
5/4/2002	Trasferimento quota			29/11/2001	XLVI - 12						
12/2/2004	Intestazione quota			1/12/2003	XLVIII - 3						
12/2/2004	Cambio intestazione quota			1/1/2004	XLVIII - 3						
20/7/2004	Cambio intestazione quota	18/5/2004	XLVIII - 8								
8/10/2004	Trasferimento quota	17/12/2003	XLVIII - 11								
30/6/2005	Trasferimento quota	26/4/2005	XLIX - 7								
16/4/2008	Cambio intestazione quota	12/2/2008	LII - 5								

ELENCO DELLE CONCESSIONI DI COLTIVAZIONE ACCORDATE NELLA TERRAFERMA - Aggiornamento 31/ luglio/ 2008

850	CODICE E DENOMINAZIONE DELLA CONCESSIONE	TITOLARI DELLA CONCESSIONE e relative quote di partecipazione (%)	PROVVEDIMENTI CONCERNENTI LA CONCESSIONE		PERIODO DI VIGENZA	SCADENZA	AREA (Kmq)	UBICAZIONE DELLA CONCESSIONE
			Data	Natura del provvedimento				
	TOMBOLO	ENI (100) (r.u.)	6/2/1989	Natura del provvedimento	-	05/04/2018	285,98	TOSCANA (285,98)
	Nota: Istanze presentate:		20/12/1992	Conferimento	XXXIII - 8			Pisa
	- rinuncia Anno XLIX N. 2;		9/5/1996	Trasferimento	XXXVII - 12			Livorno
	- riattribuzione Anno L N. 3 (SIM);		9/5/1996	Cambio intestazione	XL - 6			
	- riattribuzione Anno L N. 7		9/5/1996	Cambio intestazione	XL - 6			
	(Compagnia Generale Idrocarburi).		9/2/2004	Trasferimento quota	XLVIII - 3			

852	CODICE E DENOMINAZIONE DELLA CONCESSIONE	TITOLARI DELLA CONCESSIONE e relative quote di partecipazione (%)	PROVVEDIMENTI CONCERNENTI LA CONCESSIONE		PERIODO DI VIGENZA	SCADENZA	AREA (Kmq)	UBICAZIONE DELLA CONCESSIONE
			Data	Natura del provvedimento				
	MACCHIA DI PIERNO	ENI (100) (r.u.)	4/7/1989	Natura del provvedimento	-	04/02/2018	83,19	PUGLIA (83,19)
	Nota: Presentata istanza di rinuncia pubblicata nel B.U.I.G. Anno XLVIII - N. 7.		27/12/1993	Conferimento	XXXIII - 9			Foggia
			13/2/1998	Proroga termine perforazione	XXXVIII - 2			
				Cambio intestazione	XLII - 3			

853	CODICE E DENOMINAZIONE DELLA CONCESSIONE	TITOLARI DELLA CONCESSIONE e relative quote di partecipazione (%)	PROVVEDIMENTI CONCERNENTI LA CONCESSIONE		PERIODO DI VIGENZA	SCADENZA	AREA (Kmq)	UBICAZIONE DELLA CONCESSIONE
			Data	Natura del provvedimento				
	PORTO CIVITANOVA	GAS PLUS ITALIANA (60) (r.u.) EDISON (40)	9/6/1989	Natura del provvedimento	-	27/05/2019	62,8	MARCHE (62,8)
			4/8/1993	Conferimento	XXXIII - 11			Macerata
			9/5/1996	Cambio intestazione quota	XXXVII - 10			Ascoli Piceno
			9/5/1996	Cambio intestazione quota	XL - 6			
			23/11/1998	Cambio intestazione quota	XL - 6			
			15/9/1999	Cambio intestazione quota	XLII - 12			
			12/2/2004	Cambio intestazione quota	XLIII - 10			
			12/2/2004	Intestazione quota	XLVIII - 3			
			20/7/2004	Cambio intestazione quota	XLVIII - 3			
				Cambio intestazione quota	XLVIII - 8			

854	CODICE E DENOMINAZIONE DELLA CONCESSIONE	TITOLARI DELLA CONCESSIONE e relative quote di partecipazione (%)	PROVVEDIMENTI CONCERNENTI LA CONCESSIONE		PERIODO DI VIGENZA	SCADENZA	AREA (Kmq)	UBICAZIONE DELLA CONCESSIONE
			Data	Natura del provvedimento				
	SAN BASTIE	ENI (90) (r.u.) MEDOILGAS ITALIA (10)	4/7/1989	Natura del provvedimento	-	06/12/2018	97,56	ABRUZZO (97,56)
	Nota: Presentata istanza di rinuncia pubblicata nel B.U.I.G. Anno L - N. 1.		6/10/1993	Conferimento	XXXIII - 12			Chieti
	Presentata istanza di riattribuzione pubblicata nel B.U.I.G. Anno L - N. 8 - Società Consul Service.		13/1/1994	Trasferimento quote	XXXVII - 11			
			9/5/1996	Ampliamento	XXXVIII - 2			
			14/6/1996	Cambio intestazione quota	XL - 6			
			5/4/2002	Trasferimento quota	XL - 7			
			9/2/2004	Cambio intestazione quota	XL - 7			
			30/6/2005	Trasferimento quota	XLVI - 12			
			16/4/2008	Trasferimento quota	XLVIII - 3			
				Cambio intestazione quota	XLIX - 7			
					LII - 5			

ELENCO DELLE CONCESSIONI DI COLTIVAZIONE ACCORDATE NELLA TERRAFERMA - Aggiornamento 31/ luglio/ 2008

CODICE E DENOMINAZIONE DELLA CONCESSIONE	TITOLARI DELLA CONCESSIONE e relative quote di partecipazione (%)	PROVVEDIMENTI CONCERNENTI LA CONCESSIONE		PERIODO DI VIGENZA	SCADENZA	AREA (Kmq)	UBICAZIONE DELLA CONCESSIONE
		Data	Natura del provvedimento				
856 TORRENTE CIGNO	MEDOILGAS ITALIA (45) (r.u.) GAS PLUS ITALIANA (55)	25/1/1990	Conferimento	7/3/1989	XXXIV - 6	154,44	MOLISE (154,44) Campobasso
		12/5/1992	Cambio intestazione quota	19/6/1991	XXXVI - 11		
		6/8/1993	Trasferimento quota	7/6/1991	XXXVII - 10		
		6/8/1993	Trasferimento quota	4/11/1992	XXXVII - 10		
		6/8/1993	Approvazione nuovo programma lavoro	6/8/1993	XXXVII - 10		
		10/3/1994	Assunzione quota	26/11/1993	XXXVIII - 4		
		9/5/1996	Cambio intestazione quota	1/3/1996	XL - 6		
		14/6/1996	Trasferimento quota e nomina r.u.	1/1/1996	XL - 7		
		14/6/1996	Cambio intestazione quota e nomina r.u.	23/1/1996	XL - 7		
		5/4/2002	Trasferimento quota	29/11/2001	XLVI - 12		
		12/2/2004	Cambio intestazione quota	1/1/2004	XLVIII - 3		
		20/7/2004	Cambio intestazione quota	18/5/2004	XLVIII - 8		
		30/6/2005	Trasferimento quota	26/4/2005	XLIX - 7		
		16/4/2008	Cambio intestazione quota	12/2/2008	LII - 5		
857 S. TEODORO	MEDOILGAS ITALIA (100) (r.u.)	30/9/1990	Conferimento	5/9/1989	XXXIV - 12	59,25	BASILICATA (59,25) Matera
		30/9/1990	Trasferimento quota	30/9/1990	XXXIV - 12		
		12/5/1992	Cambio intestazione quota	19/6/1991	XXXVI - 11		
		2/9/1993	Trasferimento quota	1/8/1992	XXXVII - 10		
		2/9/1993	Cambio intestazione quota	4/11/1992	XXXVII - 10		
		12/11/1993	Trasferimento quota	6/4/1993	XXXVII - 12		
		9/5/1996	Cambio intestazione quota	1/3/1996	XL - 6		
		14/6/1996	Trasferimento quota e nomina r.u.	1/1/1996	XL - 7		
		14/6/1996	Cambio intestazione quota	23/1/1996	XL - 7		
		7/12/1999	Trasferimento quota	28/9/1999	XLIV - 1		
		8/3/2000	Trasferimento quota	4/2/2000	XLIV - 4		
		17/11/2000	Trasferimento quota	10/8/2000	XLIV - 12		
		17/11/2000	Trasferimento quota e nomina r.u.	4/10/2000	XLIV - 12		
		19/10/2001	Trasferimento quota e nomina r.u.	1/8/2001	XLV - 11		
8/10/2004	Trasferimento quota	31/12/2002	XLVIII - 11				
3/12/2004	Trasferimento quota	2/3/2004	XLIX - 1				
30/6/2005	Trasferimento	26/4/2005	XLIX - 7				
16/4/2008	Intestazione	12/2/2008	LII - 5				

ELENCO DELLE CONCESSIONI DI COLTIVAZIONE ACCORDATE NELLA TERRAFERMA - Aggiornamento 31/ luglio/ 2008

858 CODICE E DENOMINAZIONE DELLA CONCESSIONE MISANO ADRIATICO	TITOLARI DELLA CONCESSIONE e relative quote di partecipazione (%) MEDOILGAS ITALIA (100) (r.u.)	PROVVEDIMENTI CONCERNENTI LA CONCESSIONE		PERIODO DI VIGENZA	SCADENZA	AREA (Kmq)	UBICAZIONE DELLA CONCESSIONE
		Data	Natura del provvedimento				
		20/6/1990	Conferimento	20/6/1990	XXXV - 2	75,31	EMILIA ROMAGNA (74,43)
		9/5/1996	Cambio intestazione quota	1/3/1996	XL - 6		Forlì
		14/6/1996	Trasferimento quota e nomina r.u.	1/1/1996	XL - 7		MARCHE (0,88)
		14/6/1996	Cambio intestazione quota	23/1/1996	XL - 7		Pesaro
		7/2/2001	Trasferimento quota	11/2/2000	XLV - 3		
		7/2/2001	Nomina r.u.	18/10/2000	XLV - 3		
		7/2/2001	Trasferimento quota	18/10/2000	XLV - 3		
		5/4/2002	Trasferimento quota	29/11/2001	XLVI - 12		
		10/11/2003	Trasferimento quota	30/9/2003	XLVII - 12		
		26/11/2003	Trasferimento quota	27/3/2003	XLVII - 10		
		2/3/2005	Trasferimento quota	28/12/2004	XLIX - 4		
		30/6/2005	Trasferimento	26/4/2005	XLIX - 7		
		16/4/2008	Intestazione	12/2/2008	LII - 5		

859 CODICE E DENOMINAZIONE DELLA CONCESSIONE POLICORO	TITOLARI DELLA CONCESSIONE e relative quote di partecipazione (%) GAS PLUS ITALIANA (100) (r.u.)	PROVVEDIMENTI CONCERNENTI LA CONCESSIONE		PERIODO DI VIGENZA	SCADENZA	AREA (Kmq)	UBICAZIONE DELLA CONCESSIONE
		Data	Natura del provvedimento				
		30/9/1990	Conferimento	30/9/1990	XXXV - 2	164	BASILICATA (155,25)
		9/5/1996	Cambio intestazione	1/1/1996	XL - 6		Matera
		9/5/1996	Cambio intestazione	1/3/1996	XL - 6		CALABRIA (8,75)
		12/2/2004	Cambio intestazione	1/1/2004	XLVIII - 3		Cosenza
		20/7/2004	Cambio intestazione	18/5/2004	XLVIII - 8		

861 CODICE E DENOMINAZIONE DELLA CONCESSIONE TORRENTE CELONE	TITOLARI DELLA CONCESSIONE e relative quote di partecipazione (%) MEDOILGAS ITALIA (50) (r.u.) EDISON (50)	PROVVEDIMENTI CONCERNENTI LA CONCESSIONE		PERIODO DI VIGENZA	SCADENZA	AREA (Kmq)	UBICAZIONE DELLA CONCESSIONE
		Data	Natura del provvedimento				
		5/4/1991	Conferimento	5/4/1991	XXXV - 8	79,8	PUGLIA (79,8)
		2/9/1993	Trasferimento quota	1/8/1992	XXXVII - 10		
		2/9/1993	Cambio intestazione quota	4/11/1992	XXXVII - 10		
		14/6/1996	Trasferimento quota e nomina r.u.	1/1/1996	XL - 7		
		14/6/1996	Cambio intestazione quota	23/1/1996	XL - 7		
		5/4/2002	Trasferimento quota	29/11/2001	XLVI - 12		
		12/2/2004	Intestazione quota	1/12/2003	XLVIII - 3		
		30/6/2005	Trasferimento quota	26/4/2005	XLIX - 7		
		16/4/2008	Cambio intestazione quota	12/2/2008	LII - 5		

ELENCO DELLE CONCESSIONI DI COLTIVAZIONE ACCORDATE NELLA TERRAFERMA - Aggiornamento 31/ luglio/2008

CODICE E DENOMINAZIONE DELLA CONCESSIONE	TITOLARI DELLA CONCESSIONE e relative quote di partecipazione (%)	PROVVEDIMENTI CONCERNENTI LA CONCESSIONE		PERIODO DI VIGENZA	SCADENZA	AREA (Kmq)	UBICAZIONE DELLA CONCESSIONE
		Data	Natura del provvedimento				
867 MONTE URANO Nota: Presentata istanza di riduzione dell'area pubblicata nel B.U.I.G. Anno XLIX - N. 6.	EDISON (40) (r.u.) ENI (60)	30/3/1992	Natura del provvedimento	Decorrenza	-	69,1	MARCHE (69,1) Ascoli Piceno
		4/8/1993	Conferimento	26/10/1989			
		2/9/1993	Cambio intestazione quota	23/4/1992			
		2/9/1993	Trasferimento quota e nomina r.u.	1/8/1992			
		2/9/1993	Cambio intestazione quota	4/11/1992			
		5/7/1994	Modifica programma lavoro	5/7/1994			
		13/2/1998	Cambio intestazione quota	1/1/1998			
		23/11/1998	Cambio intestazione quota	29/6/1998			
		15/9/1999	Cambio intestazione quota	1/7/1999			
		12/2/2004	Intestazione quota	1/12/2003			
868	TITOLARI DELLA CONCESSIONE e relative quote di partecipazione (%) MEDOILGAS ITALIA (50) (r.u.) GAS PLUS ITALIANA (50)	21/5/1992	Natura del provvedimento	Decorrenza	-	118,28	PUGLIA (118,28) Foggia
		4/3/1994	Conferimento	19/5/1990			
		4/3/1994	Trasferimento quota	1/9/1993			
		4/3/1994	Ampliamento	4/3/1994			
		9/5/1996	Cambio intestazione quota	1/3/1996			
		14/6/1996	Trasferimento quota e nomina r.u.	1/1/1996			
		14/6/1996	Cambio intestazione quota	23/1/1996			
		9/5/2001	Trasferimento quota	14/9/2000			
		30/10/2001	Trasferimento quota	2/7/2001			
		5/4/2002	Trasferimento quota	29/11/2001			
4/4/2003	Assunzione quota	26/11/2002					
12/2/2004	Cambio intestazione quota	1/1/2004					
20/7/2004	Cambio intestazione quota	18/5/2004					
8/10/2004	Trasferimento quota	31/12/2002					
30/6/2005	Trasferimento quota	26/4/2005					
16/4/2008	Cambio intestazione quota	12/2/2008					
869 S. ANDREA	TITOLARI DELLA CONCESSIONE e relative quote di partecipazione (%) MEDOILGAS ITALIA (40) (r.u.) EDISON (50) PETROREP ITALIANA (10)	8/8/1992	Natura del provvedimento	Decorrenza	-	164,32	VENETO (164,32) Treviso
		2/9/1993	Conferimento	8/8/1992			
		2/9/1993	Trasferimento quota	1/8/1992			
		2/9/1993	Cambio intestazione quota	4/11/1992			
		14/6/1996	Trasferimento quota e nomina r.u.	1/1/1996			
		14/6/1996	Cambio intestazione quota	23/1/1996			
		5/4/2002	Trasferimento quota	29/11/2001			
		12/2/2004	Intestazione quota	1/12/2003			
		30/6/2005	Trasferimento quota	26/4/2005			
		16/4/2008	Cambio intestazione quota	12/2/2008			

ELENCO DELLE CONCESSIONI DI COLTIVAZIONE ACCORDATE NELLA TERRAFERMA - Aggiornamento 31/ luglio/2008

875	CODICE E DENOMINAZIONE DELLA CONCESSIONE	TITOLARI DELLA CONCESSIONE e relative quote di partecipazione (%)	PROVVEDIMENTI CONCERNENTI LA CONCESSIONE		PERIODO DI VIGENZA	SCADENZA	AREA (Kmq)	UBICAZIONE DELLA CONCESSIONE
			Data	Natura del provvedimento				
	MONTEGRANARO	GAS PLUS ITALIANA (25) (r.u.) EDISON (50) ENI (25)	20/7/1993	Conferimento	XXXVII - 9	09/11/2022	60,11	MARCHE (60,11) Macerata Ascoli Piceno
			13/2/1998	Cambio intestazione quota	XLII - 3			
			23/11/1998	Cambio intestazione quota	XLII - 12			
			15/9/1999	Cambio intestazione quota	XLIII - 10			
			20/3/2000	Cambio intestazione quota	XLIV - 4			
			20/4/2001	Cambio intestazione quota	XLV - 5			
			18/9/2001	Trasferimento quota	XLV - 10			
			12/2/2004	Intestazione quota	XLVIII - 3			
			12/2/2004	Cambio intestazione quota	XLVIII - 3			
			20/7/2004	Cambio intestazione quota	XLVIII - 8			
876	CODICE E DENOMINAZIONE DELLA CONCESSIONE	TITOLARI DELLA CONCESSIONE e relative quote di partecipazione (%)	PROVVEDIMENTI CONCERNENTI LA CONCESSIONE		PERIODO DI VIGENZA	SCADENZA	AREA (Kmq)	UBICAZIONE DELLA CONCESSIONE
Data			Natura del provvedimento					
	VALLE DEL ROVELLO	METANO PUGLIA (100) (r.u.)	2/8/1993	Conferimento	XXXVII - 9	20/11/2022	37,49	PUGLIA (37,49) Foggia
			17/6/1994	Trasferimento quote	XXXVIII - 7			
877	CODICE E DENOMINAZIONE DELLA CONCESSIONE	TITOLARI DELLA CONCESSIONE e relative quote di partecipazione (%)	PROVVEDIMENTI CONCERNENTI LA CONCESSIONE		PERIODO DI VIGENZA	SCADENZA	AREA (Kmq)	UBICAZIONE DELLA CONCESSIONE
Data			Natura del provvedimento					
	MASSIGNANO	EDISON (50) (r.u.) GAS PLUS ITALIANA (50)	20/7/1993	Conferimento	XXXVII - 10	06/12/2022	85,96	MARCHE (85,96) Ascoli Piceno
			4/3/1994	Rettifica	XXXVIII - 4			
			9/5/1996	Cambio intestazione quota	XL - 6			
			23/11/1998	Cambio intestazione quota	XLII - 12			
			15/9/1999	Cambio intestazione quota	XLIII - 10			
			20/3/2000	Cambio intestazione quota	XLIV - 4			
			20/4/2001	Cambio intestazione quota	XLV - 5			
			18/9/2001	Trasferimento quota	XLV - 10			
			12/2/2004	Intestazione quota	XLVIII - 3			
			12/2/2004	Cambio intestazione quota	XLVIII - 3			
			20/7/2004	Cambio intestazione quota	XLVIII - 8			

ELENCO DELLE CONCESSIONI DI COLTIVAZIONE ACCORDATE NELLA TERRAFERMA - Aggiornamento 31/ luglio/ 2008

885	CODICE E DENOMINAZIONE DELLA CONCESSIONE LUCERA	TITOLARI DELLA CONCESSIONE e relative quote di partecipazione (%) GAS PLUS ITALIANA (81,6) (r.u.) MEDOILGAS ITALIA (13,6) EDISON (4,8)	PROVVEDIMENTI CONCERNENTI LA CONCESSIONE Data 30/12/1994 Unificazione 24/1/1996 Modifica programma lavoro 9/5/1996 Cambio intestazione quota 14/6/1996 Trasferimento quota 14/6/1996 Cambio intestazione quota 12/3/1997 Modifica programma sviluppo 5/4/2002 Trasferimento quota 12/2/2004 Intestazione quota 12/2/2004 Cambio intestazione quota 20/7/2004 18/5/2004 30/6/2005 Trasferimento quota 16/4/2008 15/5/2008 Proroga	Decorrenza 1/1/1995 24/1/1996 1/3/1996 1/1/1996 23/1/1996 12/3/1997 29/11/2001 1/12/2003 1/1/2004 18/5/2004 26/4/2005 12/2/2008 31/7/2007	BUIG XXXIX - 1 XL - 2 XL - 6 XL - 7 XL - 7 XLI - 4 XLVI - 12 XLVIII - 3 XLVIII - 3 XLVIII - 3 XLIX - 7 LII - 5 LII - 6	PERIODO DI VIGENZA -	SCADENZA 31/07/2017	AREA (Kmq) 155,86	UBICAZIONE DELLA CONCESSIONE PUGLIA (155,86) Foggia
886	CODICE E DENOMINAZIONE DELLA CONCESSIONE MANARA	TITOLARI DELLA CONCESSIONE e relative quote di partecipazione (%) ENI (100) (r.u.)	PROVVEDIMENTI CONCERNENTI LA CONCESSIONE Data 18/9/1997 Attribuzione	Decorrenza 1/1/1997	BUIG XLI - 10	PERIODO DI VIGENZA -	SCADENZA 01/01/2017	AREA (Kmq) 54,13	UBICAZIONE DELLA CONCESSIONE EMILIA ROMAGNA (48,18) Ferrara ZONA A (5,95)
888	CODICE E DENOMINAZIONE DELLA CONCESSIONE POMPOSA	TITOLARI DELLA CONCESSIONE e relative quote di partecipazione (%) ENI (100) (r.u.)	PROVVEDIMENTI CONCERNENTI LA CONCESSIONE Data 18/9/1997 Attribuzione	Decorrenza 1/1/1997	BUIG XLI - 10	PERIODO DI VIGENZA -	SCADENZA 01/01/2017	AREA (Kmq) 55,21	UBICAZIONE DELLA CONCESSIONE EMILIA ROMAGNA (55,21) Ferrara
889	CODICE E DENOMINAZIONE DELLA CONCESSIONE CASTEGGIO	TITOLARI DELLA CONCESSIONE e relative quote di partecipazione (%) GAS PLUS ITALIANA (100) (r.u.)	PROVVEDIMENTI CONCERNENTI LA CONCESSIONE Data 20/10/1997 Attribuzione 26/4/2001 Trasferimento 12/2/2004 Cambio intestazione 20/7/2004 Cambio intestazione	Decorrenza 1/1/1997 26/2/2001 1/1/2004 18/5/2004	BUIG XLI - 10 XLV - 5 XLVIII - 3 XLVIII - 8	PERIODO DI VIGENZA -	SCADENZA 01/01/2017	AREA (Kmq) 65,7	UBICAZIONE DELLA CONCESSIONE LOMBARDIA (65,7) Pavia
890	CODICE E DENOMINAZIONE DELLA CONCESSIONE CAVIAGA	TITOLARI DELLA CONCESSIONE e relative quote di partecipazione (%) ENI (100) (r.u.)	PROVVEDIMENTI CONCERNENTI LA CONCESSIONE Data 20/10/1997 Attribuzione 21/10/2003 Proroga	Decorrenza 1/1/1997 1/1/2002	BUIG XLI - 10 XLVII - 11	PERIODO DI VIGENZA -	SCADENZA 01/01/2012	AREA (Kmq) 113,87	UBICAZIONE DELLA CONCESSIONE LOMBARDIA (113,87) Lodi Cremona

ELENCO DELLE CONCESSIONI DI COLTIVAZIONE ACCORDATE NELLA TERRAFERMA - Aggiornamento 31/ luglio/ 2008

891	CIGNONE	TITOLARI DELLA CONCESSIONE e relative quote di partecipazione (%) ENI (100) (r.u.)	PROVVEDIMENTI CONCERNENTI LA CONCESSIONE Data 20/10/1997 6/11/2001 Natura del provvedimento Attribuzione Conferma	PERIODO DI VIGENZA -	SCADENZA 01/01/2017	AREA (Kmq) 135,59	UBICAZIONE DELLA CONCESSIONE LOMBARDIA (135,59) Cremona Brescia
892	CORTEMAGGIORE	TITOLARI DELLA CONCESSIONE e relative quote di partecipazione (%) ENI (100) (r.u.)	PROVVEDIMENTI CONCERNENTI LA CONCESSIONE Data 20/10/1997 15/10/2001 Natura del provvedimento Attribuzione Conferma	PERIODO DI VIGENZA -	SCADENZA 01/01/2017	AREA (Kmq) 146,03	UBICAZIONE DELLA CONCESSIONE EMILIA ROMAGNA (144,83) Piacenza Parma LOMBARDIA (1,2) Cremona
894	PONTETIDONE	TITOLARI DELLA CONCESSIONE e relative quote di partecipazione (%) GAS PLUS ITALIANA (100) (r.u.)	PROVVEDIMENTI CONCERNENTI LA CONCESSIONE Data 20/10/1997 1/6/1998 12/2/2004 20/7/2004 Natura del provvedimento Attribuzione Trasferimento Cambio intestazione Cambio intestazione	PERIODO DI VIGENZA -	SCADENZA 01/01/2017	AREA (Kmq) 58,35	UBICAZIONE DELLA CONCESSIONE EMILIA ROMAGNA (56,05) Piacenza LOMBARDIA (2,3) Pavia
897	SORESINA	TITOLARI DELLA CONCESSIONE e relative quote di partecipazione (%) ENI (100) (r.u.)	PROVVEDIMENTI CONCERNENTI LA CONCESSIONE Data 20/10/1997 Natura del provvedimento Attribuzione	PERIODO DI VIGENZA -	SCADENZA 01/01/2017	AREA (Kmq) 84,82	UBICAZIONE DELLA CONCESSIONE LOMBARDIA (84,82) Lodi Cremona
899	VESCOVATO	TITOLARI DELLA CONCESSIONE e relative quote di partecipazione (%) ENI (100) (r.u.)	PROVVEDIMENTI CONCERNENTI LA CONCESSIONE Data 20/10/1997 8/5/2002 8/5/2002 21/5/2008 Natura del provvedimento Attribuzione Proroga Approvazione programma lavoro Proroga	PERIODO DI VIGENZA -	SCADENZA 01/01/2012	AREA (Kmq) 29,13	UBICAZIONE DELLA CONCESSIONE LOMBARDIA (29,13) Cremona
900	VILLAFORTUNA-TRECATE	TITOLARI DELLA CONCESSIONE e relative quote di partecipazione (%) ENI (100) (r.u.)	PROVVEDIMENTI CONCERNENTI LA CONCESSIONE Data 17/2/1998 Natura del provvedimento Attribuzione	PERIODO DI VIGENZA -	SCADENZA 01/01/2017	AREA (Kmq) 142,41	UBICAZIONE DELLA CONCESSIONE PIEMONTE (77,71) Novara LOMBARDIA (64,7) Milano

ELENCO DELLE CONCESSIONI DI COLTIVAZIONE ACCORDATE NELLA TERRAFERMA - Aggiornamento 31/ luglio/ 2008

902	CODICE E DENOMINAZIONE DELLA CONCESSIONE DOSSO DEGLI ANGELI	TITOLARI DELLA CONCESSIONE e relative quote di partecipazione (%) ENI (100) (r.u.)	Data 23/2/1998	PROVVEDIMENTI CONCERNENTI LA CONCESSIONE Natura del provvedimento Attribuzione	Decorrenza 1/1/1997	BUIG XLII - 3	PERIODO DI VIGENZA -	SCADENZA 01/01/2017	AREA (Kmq) 118,46	UBICAZIONE DELLA CONCESSIONE EMILIA ROMAGNA (1,18,46) Ravenna Ferrara
904	CODICE E DENOMINAZIONE DELLA CONCESSIONE GAGGIANO	TITOLARI DELLA CONCESSIONE e relative quote di partecipazione (%) ENI (100) (r.u.)	Data 17/3/1998	PROVVEDIMENTI CONCERNENTI LA CONCESSIONE Natura del provvedimento Attribuzione	Decorrenza 1/1/1997	BUIG XLII - 4	PERIODO DI VIGENZA -	SCADENZA 01/01/2017	AREA (Kmq) 101,64	UBICAZIONE DELLA CONCESSIONE LOMBARDIA (101,64) Pavia Milano
	Nota: Presentata istanza di proroga pubblicata nel B.U.I.G. - Anno L - N. 1.									
905	CODICE E DENOMINAZIONE DELLA CONCESSIONE BAGNOLO MELLA	TITOLARI DELLA CONCESSIONE e relative quote di partecipazione (%) ENI (100) (r.u.)	Data 21/4/1998	PROVVEDIMENTI CONCERNENTI LA CONCESSIONE Natura del provvedimento Attribuzione	Decorrenza 1/1/1997	BUIG XLII - 5	PERIODO DI VIGENZA -	SCADENZA 01/01/2017	AREA (Kmq) 60,43	UBICAZIONE DELLA CONCESSIONE LOMBARDIA (60,43) Brescia
906	CODICE E DENOMINAZIONE DELLA CONCESSIONE SAN GERVASIO	TITOLARI DELLA CONCESSIONE e relative quote di partecipazione (%) ENI (100) (r.u.)	Data 21/4/1998	PROVVEDIMENTI CONCERNENTI LA CONCESSIONE Natura del provvedimento Attribuzione	Decorrenza 1/1/1997	BUIG XLII - 5	PERIODO DI VIGENZA -	SCADENZA 01/01/2017	AREA (Kmq) 77,45	UBICAZIONE DELLA CONCESSIONE LOMBARDIA (77,45) Brescia
908	CODICE E DENOMINAZIONE DELLA CONCESSIONE OVANENGO	TITOLARI DELLA CONCESSIONE e relative quote di partecipazione (%) ENI (100) (r.u.)	Data 22/5/1998	PROVVEDIMENTI CONCERNENTI LA CONCESSIONE Natura del provvedimento Attribuzione	Decorrenza 1/1/1997	BUIG XLII - 6	PERIODO DI VIGENZA -	SCADENZA 01/01/2017	AREA (Kmq) 41,11	UBICAZIONE DELLA CONCESSIONE LOMBARDIA (41,11) Brescia
910	CODICE E DENOMINAZIONE DELLA CONCESSIONE CANONICA	TITOLARI DELLA CONCESSIONE e relative quote di partecipazione (%) ENI (100) (r.u.)	Data 18/6/1998	PROVVEDIMENTI CONCERNENTI LA CONCESSIONE Natura del provvedimento Attribuzione	Decorrenza 1/1/1997	BUIG XLII - 6	PERIODO DI VIGENZA -	SCADENZA 01/01/2002	AREA (Kmq) 53,02	UBICAZIONE DELLA CONCESSIONE LOMBARDIA (53,02) Milano Bergamo
	Nota: Presentata istanza di proroga pubblicata nel B.U.I.G. - Anno XLV - N. 8									
911	CODICE E DENOMINAZIONE DELLA CONCESSIONE PESSANO	TITOLARI DELLA CONCESSIONE e relative quote di partecipazione (%) ENI (100) (r.u.)	Data 18/6/1998	PROVVEDIMENTI CONCERNENTI LA CONCESSIONE Natura del provvedimento Attribuzione	Decorrenza 1/1/1997	BUIG XLII - 6	PERIODO DI VIGENZA -	SCADENZA 01/01/2012	AREA (Kmq) 57,85	UBICAZIONE DELLA CONCESSIONE LOMBARDIA (57,85) Milano

ELENCO DELLE CONCESSIONI DI COLTIVAZIONE ACCORDATE NELLA TERRAFERMA - Aggiornamento 31/ luglio/ 2008

913	CODICE E DENOMINAZIONE DELLA CONCESSIONE	TITOLARI DELLA CONCESSIONE e relative quote di partecipazione (%)	PROVVEDIMENTI CONCERNENTI LA CONCESSIONE		PERIODO DI VIGENZA	SCADENZA	AREA (Kmq)	UBICAZIONE DELLA CONCESSIONE
	SETTALA	ENI (100) (r.u.)	Data	Natura del provvedimento	Decorrenza	BUIG		
			18/6/1998	Attribuzione	1/1/1997	XLII - 6	84,55	LOMBARDIA (84,55)
			15/10/2001	Conferma	15/10/2001	XLV - 11		Milano Lodi
914	CODICE E DENOMINAZIONE DELLA CONCESSIONE	TITOLARI DELLA CONCESSIONE e relative quote di partecipazione (%)	PROVVEDIMENTI CONCERNENTI LA CONCESSIONE		PERIODO DI VIGENZA	SCADENZA	AREA (Kmq)	UBICAZIONE DELLA CONCESSIONE
	SPILAMBERTO	ENI (100) (r.u.)	Data	Natura del provvedimento	Decorrenza	BUIG		
			8/6/1998	Attribuzione	1/1/1997	XLII - 6	139,82	EMILIA ROMAGNA (139,82)
								Modena Bologna
915	CODICE E DENOMINAZIONE DELLA CONCESSIONE	TITOLARI DELLA CONCESSIONE e relative quote di partecipazione (%)	PROVVEDIMENTI CONCERNENTI LA CONCESSIONE		PERIODO DI VIGENZA	SCADENZA	AREA (Kmq)	UBICAZIONE DELLA CONCESSIONE
	MIRANDOLA	ENI (100) (r.u.)	Data	Natura del provvedimento	Decorrenza	BUIG		
			15/6/1998	Attribuzione	1/1/1997	XLII - 6	121,96	EMILIA ROMAGNA (121,66)
								Reggio Emilia Modena LOMBARDIA (0,3) Mantova
916	CODICE E DENOMINAZIONE DELLA CONCESSIONE	TITOLARI DELLA CONCESSIONE e relative quote di partecipazione (%)	PROVVEDIMENTI CONCERNENTI LA CONCESSIONE		PERIODO DI VIGENZA	SCADENZA	AREA (Kmq)	UBICAZIONE DELLA CONCESSIONE
	PORTO CORSINI TERRA	ENI (100) (r.u.)	Data	Natura del provvedimento	Decorrenza	BUIG		
			15/6/1998	Attribuzione	1/1/1997	XLII - 6	56,65	EMILIA ROMAGNA (56,65)
								Ravenna
917	CODICE E DENOMINAZIONE DELLA CONCESSIONE	TITOLARI DELLA CONCESSIONE e relative quote di partecipazione (%)	PROVVEDIMENTI CONCERNENTI LA CONCESSIONE		PERIODO DI VIGENZA	SCADENZA	AREA (Kmq)	UBICAZIONE DELLA CONCESSIONE
	RAVENNA TERRA	ENI (100) (r.u.)	Data	Natura del provvedimento	Decorrenza	BUIG		
			15/6/1998	Attribuzione	1/1/1997	XLII - 6	98,28	EMILIA ROMAGNA (98,28)
								Ravenna
918	CODICE E DENOMINAZIONE DELLA CONCESSIONE	TITOLARI DELLA CONCESSIONE e relative quote di partecipazione (%)	PROVVEDIMENTI CONCERNENTI LA CONCESSIONE		PERIODO DI VIGENZA	SCADENZA	AREA (Kmq)	UBICAZIONE DELLA CONCESSIONE
	RECOVATO	GAS PLUS ITALIANA (100) (r.u.)	Data	Natura del provvedimento	Decorrenza	BUIG		
			15/6/1998	Attribuzione	1/1/1997	XLII - 6	36,75	EMILIA ROMAGNA (36,75)
			26/4/2001	Trasferimento	26/2/2001	XLV - 5		Modena
			12/2/2004	Cambio intestazione	1/1/2004	XLVIII - 3		Bologna
			20/7/2004	Cambio intestazione	18/5/2004	XLVIII - 8		

ELENCO DELLE CONCESSIONI DI COLTIVAZIONE ACCORDATE NELLA TERRAFERMA - Aggiornamento 31/ luglio/ 2008

919	CODICE E DENOMINAZIONE DELLA CONCESSIONE	TITOLARI DELLA CONCESSIONE e relative quote di partecipazione (%)	PROVVEDIMENTI CONCERNENTI LA CONCESSIONE	PERIODO DI VIGENZA	SCADENZA	AREA (Kmq)	UBICAZIONE DELLA CONCESSIONE
	RIVALTA	ENI (100) (r.u.)	Data 15/6/1998 Natura del provvedimento Attribuzione Decorrenza 1/1/1997 XLII - 6	-	01/01/2002	19,59	EMILIA ROMAGNA (19,59) Reggio Emilia
	Nota: Presentata istanza di proroga pubblicata nel B.U.I.G. - Anno XLV - N. 1						
920	CODICE E DENOMINAZIONE DELLA CONCESSIONE	TITOLARI DELLA CONCESSIONE e relative quote di partecipazione (%)	PROVVEDIMENTI CONCERNENTI LA CONCESSIONE	PERIODO DI VIGENZA	SCADENZA	AREA (Kmq)	UBICAZIONE DELLA CONCESSIONE
	SAN POTTIO	ENI (100) (r.u.)	Data 15/6/1998 10/3/2004 Natura del provvedimento Attribuzione Proroga Decorrenza 1/1/1997 XLII - 6 1/1/2002 XLVIII - 4	-	01/01/2007	73,78	EMILIA ROMAGNA (73,78) Ravenna
	Nota: Presentata istanza di proroga pubblicata nel B.U.I.G. - Anno L - N. 1.						
921	CODICE E DENOMINAZIONE DELLA CONCESSIONE	TITOLARI DELLA CONCESSIONE e relative quote di partecipazione (%)	PROVVEDIMENTI CONCERNENTI LA CONCESSIONE	PERIODO DI VIGENZA	SCADENZA	AREA (Kmq)	UBICAZIONE DELLA CONCESSIONE
	TRESIGALLO	ENI (100) (r.u.)	Data 15/6/1998 15/10/2001 Natura del provvedimento Attribuzione Conferma Decorrenza 1/1/1997 XLII - 6 15/10/2001 XLV - 11	-	01/01/2017	100,15	EMILIA ROMAGNA (100,15) Ferrara
	Nota: Presentata istanza di rinuncia pubblicata nel B.U.I.G. - Anno XLVIII - N. 9.						
922	CODICE E DENOMINAZIONE DELLA CONCESSIONE	TITOLARI DELLA CONCESSIONE e relative quote di partecipazione (%)	PROVVEDIMENTI CONCERNENTI LA CONCESSIONE	PERIODO DI VIGENZA	SCADENZA	AREA (Kmq)	UBICAZIONE DELLA CONCESSIONE
	ALFONSINE	ENI (100) (r.u.)	Data 18/6/1998 27/9/2001 Natura del provvedimento Attribuzione Conferma Decorrenza 1/1/1997 XLII - 6 27/9/2001 XLV - 10	-	01/01/2017	85,88	EMILIA ROMAGNA (85,88) Ravenna
924	CODICE E DENOMINAZIONE DELLA CONCESSIONE	TITOLARI DELLA CONCESSIONE e relative quote di partecipazione (%)	PROVVEDIMENTI CONCERNENTI LA CONCESSIONE	PERIODO DI VIGENZA	SCADENZA	AREA (Kmq)	UBICAZIONE DELLA CONCESSIONE
	SANTERNO	ENI (100) (r.u.)	Data 18/6/1998 Natura del provvedimento Attribuzione Decorrenza 1/1/1997 XLII - 6	-	01/01/2017	39,39	EMILIA ROMAGNA (39,39) Ravenna Bologna
926	CODICE E DENOMINAZIONE DELLA CONCESSIONE	TITOLARI DELLA CONCESSIONE e relative quote di partecipazione (%)	PROVVEDIMENTI CONCERNENTI LA CONCESSIONE	PERIODO DI VIGENZA	SCADENZA	AREA (Kmq)	UBICAZIONE DELLA CONCESSIONE
	PIETRAMALA	SIM (100) (r.u.)	Data 4/8/1999 Natura del provvedimento Unificazione Decorrenza 4/8/1999 XLIII - 9	-	15/01/2006	27,16	TOSCANA (21,86) Firenze EMILIA ROMAGNA (5,3) Bologna
	Nota: Presentata istanza di proroga pubblicata nel B.U.I.G. - Anno XLIX - N. 7.						

ELENCO DELLE CONCESSIONI DI COLTIVAZIONE ACCORDATE NELLA TERRAFERMA - Aggiornamento 31/ luglio/ 2008

927	CODICE E DENOMINAZIONE DELLA CONCESSIONE RECOLETA	TITOLARI DELLA CONCESSIONE e relative quote di partecipazione (%) GAS PLUS ITALIANA (100) (r.u.)	PROVVEDIMENTI CONCERNENTI LA CONCESSIONE Data 8/9/1999 12/2/2004 20/7/2004	Natura del provvedimento Conferimento Cambio intestazione Cambio intestazione	Decorrenza 8/9/1999 1/1/2004 18/5/2004	BUIG XLIII - 10 XLVIII - 3 XLVIII - 8	PERIODO DI VIGENZA -	SCADENZA 08/09/2019	AREA (Kmq) 44,62	UBICAZIONE DELLA CONCESSIONE BASILICATA (44,62) Matera
928	CODICE E DENOMINAZIONE DELLA CONCESSIONE GORGOGNONE	TITOLARI DELLA CONCESSIONE e relative quote di partecipazione (%) TOTAL ITALIA (75) (r.u.) SHELL ITALIA E P (25)	PROVVEDIMENTI CONCERNENTI LA CONCESSIONE Data 19/11/1999 16/3/2000 20/3/2000 29/11/2000 20/4/2001 15/11/2002 5/6/2003 16/7/2003 12/2/2004 31/7/2007	Natura del provvedimento Unificazione Approvazione nuovo programma di ricerca Cambio intestazione quota Cambio intestazione quota Cambio intestazione quota Trasferimento quota e nomina r.u. Cambio intestazione quota Cambio intestazione quota Cambio intestazione quota Adeguamento programma lavori	Decorrenza 19/11/1999 16/3/2000 1/1/2000 3/3/2000 1/10/2000 1/8/2002 1/5/2003 26/5/2003 31/12/2003 31/7/2007	BUIG XLIII - 12 XLIV - 5 XLIV - 4 XLIV - 12 XLV - 5 XLVI - 12 XLVII - 7 XLVII - 8 XLVIII - 3 LI - 8	PERIODO DI VIGENZA -	SCADENZA 14/07/2013	AREA (Kmq) 290,59	UBICAZIONE DELLA CONCESSIONE BASILICATA (290,59) Potenza Matera
930	CODICE E DENOMINAZIONE DELLA CONCESSIONE MIGLIANICO	TITOLARI DELLA CONCESSIONE e relative quote di partecipazione (%) ENI (100) (r.u.)	PROVVEDIMENTI CONCERNENTI LA CONCESSIONE Data 19/4/2002 6/7/2005	Natura del provvedimento Conferimento Modifica programma lavoro	Decorrenza 19/4/2002 6/7/2005	BUIG XLVI - 5 XLIX - 8	PERIODO DI VIGENZA 1° periodo	SCADENZA 19/04/2022	AREA (Kmq) 29,3	UBICAZIONE DELLA CONCESSIONE ABRUZZO (29,3) Chieti
931	CODICE E DENOMINAZIONE DELLA CONCESSIONE QUARTO	TITOLARI DELLA CONCESSIONE e relative quote di partecipazione (%) ENI (66,6666666666667) (r.u.) EDISON (33,3333333333333)	PROVVEDIMENTI CONCERNENTI LA CONCESSIONE Data 12/1/2004 12/2/2004	Natura del provvedimento Conferimento Intestazione quota	Decorrenza 12/1/2004 12/1/2004	BUIG XLVIII - 2 XLVIII - 3	PERIODO DI VIGENZA 1° periodo	SCADENZA 12/01/2024	AREA (Kmq) 58,42	UBICAZIONE DELLA CONCESSIONE EMILIA ROMAGNA (58,42) Piacenza
932	CODICE E DENOMINAZIONE DELLA CONCESSIONE VAL D'AGRI	TITOLARI DELLA CONCESSIONE e relative quote di partecipazione (%) ENI (60,77) (r.u.) SHELL ITALIA E P (39,23)	PROVVEDIMENTI CONCERNENTI LA CONCESSIONE Data 28/12/2005 18/2/2008	Natura del provvedimento Unificazione Adeguamento ripartizione quote	Decorrenza 28/12/2005 18/2/2008	BUIG L - 1 LII - 3	PERIODO DI VIGENZA -	SCADENZA 26/10/2019	AREA (Kmq) 660,15	UBICAZIONE DELLA CONCESSIONE BASILICATA (660,15) Potenza

ELENCO DELLE CONCESSIONI DI COLTIVAZIONE ACCORDATE NEL SOTTOFONDO MARINO - Aggiornamento 31/luglio/2008

CONCESSIONI DI COLTIVAZIONE ACCORDATE NEL SOTTOFONDO MARINO

Leggi 21 luglio 1967, n. 613 e successive modificazioni, 9 gennaio 1991, n. 9 e Decreto Legislativo 25 novembre 1996, n. 625

Nel sottofondo marino sono vigenti n. 66 CONCESSIONI DI COLTIVAZIONE per complessivi 9387,55 Km^q

Zona marina	Numero concessioni	Superficie (Km ^q)
EMILIA ROMAGNA	0	15,00
ZONA A	37	4.066,79
ZONA B	19	3.365,13
ZONA C	4	1.168,55
ZONA D	3	153,41
ZONA F	3	618,67

Nota:

Nel caso di titoli afferenti a due o più zone finitime, a ciascuna di tali zone viene attribuita la parte di area del titolo minerario ad essa afferente e l'unità mineraria viene attribuita alla zona cui compete la parte maggiore dell'area del titolo medesimo

ELENCO DELLE CONCESSIONI DI COLTIVAZIONE ACCORDATE NEL SOTTOFONDO MARINO - Aggiornamento 31/luglio/2008

959	CODICE E DENOMINAZIONE DELLA CONCESSIONE	TITOLARI DELLA CONCESSIONE e relative quote di partecipazione (%) ENI (100) (r.u.)	PROVVEDIMENTI CONCERNENTI LA CONCESSIONE		PERIODO DI VIGENZA	SCADENZA	AREA (Kmq)	UBICAZIONE DELLA CONCESSIONE
			Data	Natura del provvedimento				
A.C.3.AS			3/12/1970	Decorrenza		03/12/2010	23,476	ZONA A (23,476)
			10/3/1971	Conferimento	XV - 1			
			6/8/1993	Trasferimento quota	XV - 4			
			20/9/1996	Approvazione nuovo piano sviluppo	XXXVII - 9			
			13/2/1998	Modifica programma sviluppo	XL - 10			
			13/6/2001	Cambio intestazione	XLII - 3			
				Proroga	XLV - 7			
960								
A.C.4.AS			15/3/1973	Decorrenza		15/03/2013	23,87	ZONA A (23,87)
			7/7/1973	Natura del provvedimento	XVII - 6			
			31/7/1986	Conferimento	XVII - 11			
			24/3/1992	Trasferimento quota	XXXI - 3			
			13/2/1998	Approvazione nuovo piano sviluppo	XXXVI - 5			
			20/2/2001	Approvazione piano sviluppo	XLII - 3			
			27/11/2003	Cambio intestazione	XLV - 3			
				Modifica programma sviluppo	XLVIII - 1			
				Proroga				
961								
B.C.3.AS			7/7/1973	Decorrenza		07/07/2013	221,69	ZONA B (221,69)
			30/10/1974	Natura del provvedimento	XVIII - 2			
			7/2/1976	Conferimento	XIX - 3			
			14/12/1981	Trasferimento quota	XX - 5			
			31/7/1986	Trasferimento quota	XXVI - 6			
			13/2/1998	Ampliamento	XXXI - 2			
			4/12/1998	Modifica programma lavoro	XLII - 3			
				Cambio intestazione	XLIII - 1			
				Approvazione programma sviluppo ed esplorazione	XLIV - 11			
				approvazione programma sviluppo e perforazione				
			12/5/2003	Proroga	XLVII - 6			
962								
B.C.4.AS			7/7/1973	Decorrenza		07/07/2013	147,17	ZONA B (147,17)
			30/10/1974	Natura del provvedimento	XVIII - 2			
			7/2/1976	Conferimento	XIX - 3			
			13/2/1998	Trasferimento quota	XX - 5			
			7/4/2003	Trasferimento quota	XLII - 3			
				Cambio intestazione	XLVII - 5			
				Proroga				

Nota: Presentata istanza di proroga pubblicata nel B.U.I.G. Anno XLVI - N. 8.

ELENCO DELLE CONCESSIONI DI COLTIVAZIONE ACCORDATE NEL SOTTOFONDO MARINO - Aggiornamento 31/luglio/2008

968 CODICE E DENOMINAZIONE DELLA CONCESSIONE	TITOLARI DELLA CONCESSIONE e relative quote di partecipazione (%)	PROVVEDIMENTI CONCERNENTI LA CONCESSIONE		PERIODO DI VIGENZA	SCADENZA	AREA (Kmq)	UBICAZIONE DELLA CONCESSIONE	
		Data	Natura del provvedimento					
B.C 7.LF Nota: Presentata istanza di unificazione con la concessione «FIUME TENNA» pubblicata nel B.U.I.G. - Anno XX - N. 6.	EDISON (95) (r.u.)	20/5/1975	Conferimento	Decorrenza 29/5/1974	XIX - 9	201	ZONA B	
	GAS PLUS ITALIANA (5)	19/4/1979	Cambio intestazione quota	27/11/1978	XXIII - 8	29/05/2014	201	ZONA B (201)
		7/4/1989	Trasferimento quota	7/4/1989	XXXIII - 11			
		4/8/1993	Cambio intestazione quota	23/4/1992	XXXVII - 10			
		4/3/1994	Trasferimento quota	2/10/1989	XXXVIII - 4			
		4/3/1994	Sospensione attività di sviluppo	23/3/1993	XXXVIII - 4			
		18/3/1996	Proroga sospensione attività di sviluppo	23/3/1995	XL - 4			
		9/5/1996	Cambio intestazione quota	1/1/1996	XL - 6			
		9/5/1996	Cambio intestazione quota	1/3/1996	XL - 6			
		30/4/1997	Modifica programma sviluppo	30/4/1997	XLI - 5			
		23/11/1998	Cambio intestazione quota	29/6/1998	XLII - 12			
		15/9/1999	Cambio intestazione quota	1/7/1999	XLIII - 10			
		12/2/2004	Cambio intestazione quota	1/12/2003	XLVIII - 3			
		12/2/2004	Cambio intestazione quota	1/1/2004	XLVIII - 3			
		27/5/2004	Proroga	29/5/2004	XLVIII - 6			
20/7/2004	Cambio intestazione quota	18/5/2004	XLVIII - 8					

ELENCO DELLE CONCESSIONI DI COLTIVAZIONE ACCORDATE NEL SOTTOFONDO MARINO - Aggiornamento 31/luglio/2008

970

CODICE E DENOMINAZIONE DELLA CONCESSIONE	TITOLARI DELLA CONCESSIONE e relative quote di partecipazione (%)	PROVVEDIMENTI CONCERNENTI LA CONCESSIONE		PERIODO DI VIGENZA	SCADENZA	AREA (Kmq)	UBICAZIONE DELLA CONCESSIONE	
		Data	Natura del provvedimento				Decorrenza	BUIG
A.C 8.ME	ENI (81) (r.u.) EDISON (19)	5/11/1975	Conferimento	5/11/1975	XX - 1	51,27	ZONA A	(51,27)
		10/6/1976	Rettifica	10/6/1976	XX - 8			
		24/11/1978	Trasferimento quota	24/11/1978	XXXIII - 7			
		16/12/1980	Estensione titolarità	16/12/1980	XXV - 4			
		26/4/1983	Cambio intestazione quota	26/4/1983	XXVII - 8			
		25/10/1985	Cambio intestazione quota	1/1/1985	XXX - 4			
		31/7/1986	Cambio intestazione quota	24/12/1985	XXXI - 2			
		19/1/1987	Modifica programma lavoro	19/1/1987	XXXI - 8			
		20/7/1987	Trasferimento quota	1/12/1986	XXXII - 4			
		8/11/1988	Cambio intestazione quota	26/11/1987	XXXIII - 7			
		8/8/1991	Trasferimento quota	1/7/1989	XXXVI - 6			
		12/5/1992	Cambio intestazione quota	19/6/1991	XXXVI - 11			
		2/9/1993	Trasferimento quota	1/8/1992	XXXVII - 10			
		2/9/1993	Cambio intestazione quota	4/11/1992	XXXVII - 10			
		9/5/1996	Cambio intestazione quota	1/3/1996	XL - 6			
		6/3/1997	Trasferimento quota	11/7/1996	XLI - 4			
		6/3/1997	Ridenominazione	6/3/1997	XLI - 4			
		13/2/1998	Cambio intestazione quota	1/1/1998	XLII - 3			
		25/3/1998	Modifica programma sviluppo	25/3/1998	XLII - 4			
		20/3/2000	Cambio intestazione quota	1/1/2000	XLIV - 4			
20/4/2001	Cambio intestazione quota	1/10/2000	XLV - 5					
18/9/2001	Trasferimento quota	29/6/2001	XLV - 10					
12/2/2004	Intestazione quota	1/12/2003	XLVIII - 3					
28/11/2005	Proroga	5/11/2005	XLIX - 12					
28/11/2005	Approvazione nuovo programma lavoro	28/11/2005	XLIX - 12					

ELENCO DELLE CONCESSIONI DI COLTIVAZIONE ACCORDATE NEL SOTTOFONDO MARINO - Aggiornamento 31/luglio/2008

974	C.C.2.AS	ENI (100) (r.u.)	TITOLARI DELLA CONCESSIONE e relative quote di partecipazione (%)	PROVVEDIMENTI CONCERNENTI LA CONCESSIONE	PERIODO DI VIGENZA	SCADENZA	AREA (Kmq)	UBICAZIONE DELLA CONCESSIONE
				Data 31/7/1979 30/3/1992 30/3/1992	Natura del provvedimento Conferimento Assunzione quota Riduzione e modifica programma lavoro	Decorrenza 31/7/1979 14/3/1991 30/3/1992	31/07/2009	509,04 ZONA C (509,04)
				13/2/1998	Cambio intestazione	1/1/1998	XLII - 3	
975	C.C.3.AG	ENI MEDITERRANEA IDROCARBURI (100) (r.u.)	TITOLARI DELLA CONCESSIONE e relative quote di partecipazione (%)	PROVVEDIMENTI CONCERNENTI LA CONCESSIONE	PERIODO DI VIGENZA	SCADENZA	AREA (Kmq)	UBICAZIONE DELLA CONCESSIONE
				Data 13/6/1980 14/3/1989 8/5/1996 22/7/1997	Natura del provvedimento Conferimento Modifica programma lavoro Modifica programma lavoro Approvazione nuovo programma di esplorazione	Decorrenza 13/6/1980 14/3/1989 8/5/1996 22/7/1997	13/06/2010	394,8 ZONA C (394,8)
				13/2/1998 12/7/2005 20/10/2005	Cambio intestazione Trasferimento Modifica programma lavoro	1/1/1998 13/1/2005 20/10/2005	XLII - 3 XLIX - 8 XLIX - 10	
976	D.C.3.AG	ENI (100) (r.u.)	TITOLARI DELLA CONCESSIONE e relative quote di partecipazione (%)	PROVVEDIMENTI CONCERNENTI LA CONCESSIONE	PERIODO DI VIGENZA	SCADENZA	AREA (Kmq)	UBICAZIONE DELLA CONCESSIONE
				Data 16/12/1980 5/6/1995 23/6/1997	Natura del provvedimento Conferimento Sospensione attività di sviluppo e produzione Proroga sosp. attività di sviluppo e produzione	Decorrenza 16/12/1980 5/6/1995 31/12/1996	16/12/2010	47,84 ZONA D (23,74) ZONA F (24,1)
				13/2/1998	Cambio intestazione	1/1/1998	XLII - 3	
977	B.C.10.AS	ENI (51) (r.u.) EDISON (49)	TITOLARI DELLA CONCESSIONE e relative quote di partecipazione (%)	PROVVEDIMENTI CONCERNENTI LA CONCESSIONE	PERIODO DI VIGENZA	SCADENZA	AREA (Kmq)	UBICAZIONE DELLA CONCESSIONE
				Data 16/12/1980 7/7/1989	Natura del provvedimento Conferimento Approvazione integrazione programma	Decorrenza 27/5/1980 7/7/1989	27/05/2010	216,85 ZONA B (216,85)
				6/10/1992 2/9/1993 13/2/1998 12/2/2004	Trasferimento quota Cambio intestazione quota Cambio intestazione quota Intestazione quota	18/3/1992 4/11/1992 1/1/1998 1/12/2003	XXXVII - 10 XXXVII - 10 XLII - 3 XLVIII - 3	
978	A.C.9.AG	ENI (100) (r.u.)	TITOLARI DELLA CONCESSIONE e relative quote di partecipazione (%)	PROVVEDIMENTI CONCERNENTI LA CONCESSIONE	PERIODO DI VIGENZA	SCADENZA	AREA (Kmq)	UBICAZIONE DELLA CONCESSIONE
				Data 26/6/1981 13/2/1998	Natura del provvedimento Conferimento Cambio intestazione	Decorrenza 23/10/1979 1/1/1998	23/10/2009	138,59 ZONA A (138,59)

ELENCO DELLE CONCESSIONI DI COLTIVAZIONE ACCORDATE NEL SOTTOFONDO MARINO - Aggiornamento 31/luglio/2008

979	CODICE E DENOMINAZIONE DELLA CONCESSIONE	TITOLARI DELLA CONCESSIONE e relative quote di partecipazione (%)	PROVVEDIMENTI CONCERNENTI LA CONCESSIONE			PERIODO DI VIGENZA	SCADENZA	AREA (Kmq)	UBICAZIONE DELLA CONCESSIONE
			Data	Natura del provvedimento	Decorrenza				
	B.C11.AS	ENI (51) (r.u.) EDISON (49)	26/6/1981 6/10/1992 2/9/1993 13/2/1998 12/2/2004	Natura del provvedimento Conferimento Trasferimento quota Cambio intestazione quota Cambio intestazione quota Intestazione quota	26/6/1981 18/3/1992 4/11/1992 1/1/1998 1/12/2003	-	26/06/2011	177,59	ZONA B (177,59)
	980								
	A.C10.AG	ENI (100) (r.u.)	26/6/1981 25/10/1985 13/2/1998	Natura del provvedimento Conferimento Modifica programma lavoro Cambio intestazione	23/10/1979 25/10/1985 1/1/1998	-	23/10/2009	76,95	ZONA A (76,95)
	981								
	A.C11.AG	ENI (90) (r.u.) ALUMIX (10)	26/6/1981 27/12/1983 25/10/1985 4/7/1989 13/2/1998 4/7/2001	Natura del provvedimento Conferimento Estensione titolarità Modifica programma lavoro Trasferimento quota Cambio intestazione quota Cambio intestazione quota	23/10/1979 27/12/1983 25/10/1985 4/7/1989 1/1/1998 1/11/1991	-	23/10/2009	154,69	ZONA A (154,69)
	983								
	D.C 4.AG	ENI (100) (r.u.)	13/9/1982 5/7/1994 13/2/1998	Natura del provvedimento Conferimento Aggiornamento programma lavoro Cambio intestazione	31/3/1981 5/7/1994 1/1/1998	-	31/03/2011	16,9	ZONA D (16,9)
	984								
	A.C12.AG	ENI (100) (r.u.)	13/9/1982 20/1/1987 17/6/1994 13/2/1998	Natura del provvedimento Conferimento Modifica programma lavoro Approvazione nuovo programma di ricerca Cambio intestazione	23/10/1979 20/1/1987 17/6/1994 1/1/1998	-	23/10/2009	143,75	ZONA A (143,75)

ELENCO DELLE CONCESSIONI DI COLTIVAZIONE ACCORDATE NEL SOTTOFONDO MARINO - Aggiornamento 31/luglio/2008

985	CODICE E DENOMINAZIONE DELLA CONCESSIONE	TITOLARI DELLA CONCESSIONE e relative quote di partecipazione (%)	PROVVEDIMENTI CONCERNENTI LA CONCESSIONE		PERIODO DI VIGENZA	SCADENZA	AREA (Kmq)	UBICAZIONE DELLA CONCESSIONE
			Data	Natura del provvedimento				
	A.C13.AS	ENI (51) (r.u.) EDISON (49)	13/9/1982 6/12/1992 2/9/1993 17/6/1994 13/2/1998 12/2/2004	Decorrenza 23/10/1979 Conferimento 18/3/1992 Trasferimento quota 4/11/1992 Cambio intestazione quota 17/6/1994 Modifica programma lavoro 1/1/1998 Cambio intestazione quota 1/12/2003 Intestazione quota XLVII - 12 XXVII - 10 XXXVII - 10 XXXVIII - 7 XLII - 3 XLVIII - 3	-	23/10/2009	135,97	ZONA A (135,97)
	B.C13.AS	ENI (51) (r.u.) EDISON (49)	13/9/1982 6/10/1992 2/9/1993 23/7/1996 23/7/1996 13/7/1998 3/3/2000	Decorrenza 27/5/1980 Conferimento 18/3/1992 Trasferimento quota 4/11/1992 Cambio intestazione quota 23/7/1996 Sospensione lavori di sviluppo 23/7/1996 Modifica programma lavoro 1/1/1998 Cambio intestazione quota 3/3/2000 Approvazione nuovo programma di sviluppo e ricerca 1/12/2003 Intestazione quota XLVII - 12 XXXVII - 10 XXXVII - 10 XL - 8 XL - 8 XLII - 3 XLIV - 3 XLVIII - 3	-	27/05/2010	395,52	ZONA B (395,52)
	B.C14.AS	ENI (51) (r.u.) EDISON (49)	13/9/1982 6/10/1992 2/9/1993 13/2/1998 14/1/2003 12/2/2004	Decorrenza 27/5/1980 Conferimento 18/3/1992 Trasferimento quota 4/11/1992 Cambio intestazione quota 1/1/1998 Modifica programma sviluppo 14/1/2003 Intestazione quota 1/12/2003 XLVII - 12 XXXVII - 10 XXXVII - 10 XLII - 3 XLVII - 2 XLVIII - 3	-	27/05/2010	228,24	ZONA B (228,24)
	B.C12.AS	ENI (51) (r.u.) EDISON (49)	13/9/1982 20/11/1985 10/7/1989 6/10/1992 2/9/1993 13/2/1998 12/2/2004	Decorrenza 27/5/1980 Conferimento 31/3/1985 Proroga inizio perforazione 10/7/1989 Approvazione nuovo programma di ricerca 18/3/1992 Trasferimento quota 4/11/1992 Cambio intestazione quota 1/1/1998 Cambio intestazione quota 1/12/2003 Intestazione quota XXXVII - 3 XXX - 4 XXXIV - 1 XXXVII - 10 XXXVII - 10 XLII - 3 XLVIII - 3	-	27/05/2010	223,1	ZONA B (223,1)

ELENCO DELLE CONCESSIONI DI COLTIVAZIONE ACCORDATE NEL SOTTOFONDO MARINO - Aggiornamento 31/luglio/2008

989	CODICE E DENOMINAZIONE DELLA CONCESSIONE	TITOLARI DELLA CONCESSIONE e relative quote di partecipazione (%)	PROVVEDIMENTI CONCERNENTI LA CONCESSIONE		PERIODO DI VIGENZA	SCADENZA	AREA (Kmq)	UBICAZIONE DELLA CONCESSIONE
			Data	Natura del provvedimento				
	A.C14.AS	ENI (51) (r.u.) EDISON (49)	28/4/1983	Natura del provvedimento Conferimento	18/3/1981	18/03/2011	152,28	ZONA A (152,28)
			6/10/1992	Trasferimento quota	18/3/1992			
			2/9/1993	Cambio intestazione quota	4/11/1992			
			13/2/1998	Cambio intestazione quota	1/1/1998			
			12/2/2004	Intestazione quota	1/12/2003			
	990							
	CODICE E DENOMINAZIONE DELLA CONCESSIONE	TITOLARI DELLA CONCESSIONE e relative quote di partecipazione (%)	PROVVEDIMENTI CONCERNENTI LA CONCESSIONE		PERIODO DI VIGENZA	SCADENZA	AREA (Kmq)	UBICAZIONE DELLA CONCESSIONE
	A.C15.AX	ENI (90) (r.u.) EDISON (10)	27/4/1983	Natura del provvedimento Conferimento	18/3/1981	18/03/2011	75,62	ZONA A (75,62)
			23/2/1984	Rettifica	27/4/1983			
			4/8/1993	Cambio intestazione quota	23/4/1992			
			6/8/1993	Trasferimento quota	6/11/1990			
			13/2/1998	Cambio intestazione quota	1/1/1998			
			23/11/1998	Cambio intestazione quota	29/6/1998			
			15/9/1999	Cambio intestazione quota	1/7/1999			
			12/2/2004	Intestazione quota	1/12/2003			
	991							
	CODICE E DENOMINAZIONE DELLA CONCESSIONE	TITOLARI DELLA CONCESSIONE e relative quote di partecipazione (%)	PROVVEDIMENTI CONCERNENTI LA CONCESSIONE		PERIODO DI VIGENZA	SCADENZA	AREA (Kmq)	UBICAZIONE DELLA CONCESSIONE
	C.C 6.EO	EDISON (60) (r.u.) ENI (40)	17/2/1984	Natura del provvedimento Conferimento e unificazione	17/2/1984	28/12/2012	184,8	ZONA C (184,8)
			10/10/1984	Trasferimento quota	10/10/1984			
			7/8/1985	Cambio intestazione quota	1/1/1985			
			2/7/1990	Trasferimento quota	1/7/1989			
			12/5/1992	Cambio intestazione quota	19/6/1991			
			2/1/1993	Trasferimento quota	16/1/1992			
			2/1/1993	Trasferimento quota e nomina r.u.	1/8/1992			
			2/9/1993	Cambio intestazione quota	15/10/1992			
			13/2/1998	Cambio intestazione quota	1/1/1998			
			29/9/1999	Cambio intestazione quota	30/11/1998			
			10/12/1999	Assunzione quota	31/12/1999			
			12/2/2004	Intestazione quota	1/12/2003			

ELENCO DELLE CONCESSIONI DI COLTIVAZIONE ACCORDATE NEL SOTTOFONDO MARINO - Aggiornamento 31/luglio/2008

993

CODICE E DENOMINAZIONE DELLA CONCESSIONE	TITOLARI DELLA CONCESSIONE e relative quote di partecipazione (%)	PROVVEDIMENTI CONCERNENTI LA CONCESSIONE		PERIODO DI VIGENZA	SCADENZA	AREA (Kmq)	UBICAZIONE DELLA CONCESSIONE
		Data	Natura del provvedimento				
B.C15.AV	ENI (100) (r.u.)	7/9/1984	Natura del provvedimento Conferimento	Decorrenza 12/1/1982	12/01/2012	168,79	ZONA B (168,79)
		31/7/1986	Approvazione piano sviluppo	31/7/1986			
		8/8/1991	Trasferimento quota	1/7/1989			
		12/5/1992	Cambio intestazione quota	19/6/1991			
		2/9/1993	Trasferimento quota	1/8/1992			
		2/9/1993	Cambio intestazione quota	4/11/1992			
		15/10/1995	Cambio intestazione quota	1/1/1985			
		9/5/1996	Cambio intestazione quota	1/1/1996			
		9/5/1996	Cambio intestazione quota	1/3/1996			
		5/2/1998	Assunzione quota	29/12/1997			
		13/2/1998	Cambio intestazione quota	1/1/1998			
		10/3/2000	Assunzione quota	5/3/1998			

995

CODICE E DENOMINAZIONE DELLA CONCESSIONE	TITOLARI DELLA CONCESSIONE e relative quote di partecipazione (%)	PROVVEDIMENTI CONCERNENTI LA CONCESSIONE		PERIODO DI VIGENZA	SCADENZA	AREA (Kmq)	UBICAZIONE DELLA CONCESSIONE
		Data	Natura del provvedimento				
A.C16.AG	ENI (70) (r.u.) EDISON (30)	31/7/1986	Natura del provvedimento Conferimento	Decorrenza 19/5/1985	19/05/2015	539,84	ZONA A (539,84)
		8/8/1991	Trasferimento quota	1/7/1989			
		12/5/1992	Cambio intestazione quota	19/6/1991			
		4/8/1993	Cambio intestazione quota	23/4/1992			
		2/9/1993	Trasferimento quota	1/8/1992			
		2/9/1993	Cambio intestazione quota	4/11/1992			
		13/2/1998	Cambio intestazione quota	1/1/1998			
		23/11/1998	Cambio intestazione quota	29/6/1998			
		15/9/1999	Cambio intestazione quota	1/7/1999			
		12/2/2004	Intestazione quota	1/12/2003			

ELENCO DELLE CONCESSIONI DI COLTIVAZIONE ACCORDATE NEL SOTTOFONDO MARINO - Aggiornamento 31/luglio/2008

996	CODICE E DENOMINAZIONE DELLA CONCESSIONE	TITOLARI DELLA CONCESSIONE e relative quote di partecipazione (%) ENI (100) (r.u.)	PROVVEDIMENTI CONCERNENTI LA CONCESSIONE		PERIODO DI VIGENZA	SCADENZA	AREA (Kmq)	UBICAZIONE DELLA CONCESSIONE				
			Data	Natura del provvedimento								
B.C17.TO			18/10/1988	Conferimento	18/10/1988	18/10/2018	206,94	ZONA B (206,94)				
			8/4/1991	Cambio intestazione quota	26/11/1987							
			18/7/1991	Approvazione piano sviluppo	18/7/1991							
			8/2/1993	Trasferimento quota	13/9/1991							
			8/2/1993	Trasferimento quota e nomina r.u.	17/10/1991							
			2/9/1993	Trasferimento quota	1/8/1992							
			2/9/1993	Cambio intestazione quota	4/11/1992							
			3/9/1993	Modifica programma lavoro	3/9/1993							
			29/3/1994	Trasferimento quota	31/12/1993							
			1/8/1994	Cambio intestazione quota	5/5/1994							
			1/8/1994	Proroga termine di inizio produzione	1/8/1994							
			7/3/1997	Trasferimento quota	20/12/1996							
			22/7/1997	Trasferimento quota	9/6/1997							
			29/10/1997	Modifica programma sviluppo	29/10/1997							
3/12/1997	Trasferimento quote	17/10/1997										
13/2/1998	Cambio intestazione	1/1/1998										
26/11/2002	Ampliamento	26/11/2002										
997	CODICE E DENOMINAZIONE DELLA CONCESSIONE	TITOLARI DELLA CONCESSIONE e relative quote di partecipazione (%) ENI (100) (r.u.)	PROVVEDIMENTI CONCERNENTI LA CONCESSIONE		PERIODO DI VIGENZA	SCADENZA	AREA (Kmq)	UBICAZIONE DELLA CONCESSIONE				
			Data	Natura del provvedimento								
			18/10/1988	Conferimento					18/10/1988	18/10/2018	74,43	ZONA B (74,43)
			9/5/1996	Cambio intestazione					1/1/1996			
			9/5/1996	Cambio intestazione					1/3/1996			
			1/6/1998	Trasferimento titolarità					1/4/1998			
			1/6/1998									
998	CODICE E DENOMINAZIONE DELLA CONCESSIONE	TITOLARI DELLA CONCESSIONE e relative quote di partecipazione (%) ENI (100) (r.u.)	PROVVEDIMENTI CONCERNENTI LA CONCESSIONE		PERIODO DI VIGENZA	SCADENZA	AREA (Kmq)	UBICAZIONE DELLA CONCESSIONE				
			Data	Natura del provvedimento								
			23/1/1989	Conferimento					24/5/1987	24/05/2017	38,26	ZONA F (38,26)
13/2/1998	Cambio intestazione	1/1/1998										
1000	CODICE E DENOMINAZIONE DELLA CONCESSIONE	TITOLARI DELLA CONCESSIONE e relative quote di partecipazione (%) ENI (75) (r.u.) EDISON (25)	PROVVEDIMENTI CONCERNENTI LA CONCESSIONE		PERIODO DI VIGENZA	SCADENZA	AREA (Kmq)	UBICAZIONE DELLA CONCESSIONE				
			Data	Natura del provvedimento								
			7/4/1989	Conferimento					26/5/1987	26/05/2017	151,37	ZONA A (151,37)
			8/8/1991	Trasferimento quota					1/7/1989			
			12/5/1992	Cambio intestazione quota					19/6/1991			
			2/9/1993	Trasferimento quota					1/8/1992			
			2/9/1993	Cambio intestazione quota					4/11/1992			
			8/5/1996	Modifica programma sviluppo					8/5/1996			
			10/4/1997	Modifica programma sviluppo					10/4/1997			
			13/2/1998	Cambio intestazione quota					1/1/1998			
			12/2/2004	Intestazione quota					1/12/2003			

ELENCO DELLE CONCESSIONI DI COLTIVAZIONE ACCORDATE NEL SOTTOFONDO MARINO - Aggiornamento 31/luglio/2008

1001	CODICE E DENOMINAZIONE DELLA CONCESSIONE	TITOLARI DELLA CONCESSIONE e relative quote di partecipazione (%)	PROVVEDIMENTI CONCERNENTI LA CONCESSIONE		PERIODO DI VIGENZA	SCADENZA	AREA (Kmq)	UBICAZIONE DELLA CONCESSIONE
A.C18.AG		ENI (100) (r.u.)	Data	Natura del provvedimento	BUIG			
			18/12/1989	Conferimento	XXXIV - 10	04/09/2017	155,18	ZONA A
			13/2/1998	Cambio intestazione	XLII - 3			(155,18)
1002	CODICE E DENOMINAZIONE DELLA CONCESSIONE	TITOLARI DELLA CONCESSIONE e relative quote di partecipazione (%)	PROVVEDIMENTI CONCERNENTI LA CONCESSIONE		PERIODO DI VIGENZA	SCADENZA	AREA (Kmq)	UBICAZIONE DELLA CONCESSIONE
B.C20.AS		ENI (51) (r.u.) EDISON (49)	Data	Natura del provvedimento	BUIG			
			16/1/1992	Conferimento	XXXVI - 5	27/05/2010	82,21	ZONA B
			6/10/1992	Trasferimento quota	XXXVII - 10			(82,21)
			2/9/1993	Cambio intestazione quota	XXXVII - 10			
			2/4/1996	Approvazione nuovo programma di esplorazione	XL - 5			
			13/2/1998	Cambio intestazione quota	XLII - 3			
			12/2/2004	Intestazione quota	XLVIII - 3			
1003	CODICE E DENOMINAZIONE DELLA CONCESSIONE	TITOLARI DELLA CONCESSIONE e relative quote di partecipazione (%)	PROVVEDIMENTI CONCERNENTI LA CONCESSIONE		PERIODO DI VIGENZA	SCADENZA	AREA (Kmq)	UBICAZIONE DELLA CONCESSIONE
F.C 2.AG		ENI (100) (r.u.)	Data	Natura del provvedimento	BUIG			
			19/3/1992	Conferimento	XXXVI - 6	25/05/2020	556,31	ZONA F
			8/8/1994	Approvazione progr. svil. definit. e ulter. ric.	XXXVIII - 9			(556,31)
			13/2/1998	Cambio intestazione	XLII - 3			
1004	CODICE E DENOMINAZIONE DELLA CONCESSIONE	TITOLARI DELLA CONCESSIONE e relative quote di partecipazione (%)	PROVVEDIMENTI CONCERNENTI LA CONCESSIONE		PERIODO DI VIGENZA	SCADENZA	AREA (Kmq)	UBICAZIONE DELLA CONCESSIONE
A.C19.PI		ENI (85) (r.u.) MEDOILGAS ITALIA (15)	Data	Natura del provvedimento	BUIG			
			7/3/1994	Conferimento	XXXVIII - 4	30/11/2023	219,46	ZONA A
			14/6/1996	Trasferimento quota	XL - 7			(219,46)
			14/6/1996	Cambio intestazione quota	XL - 7			
			13/2/1998	Cambio intestazione quota	XLII - 3			
			5/4/2002	Trasferimento quota	XLVI - 12			
			30/6/2005	Trasferimento quota	XLIX - 7			
			16/4/2008	Cambio intestazione quota	LII - 5			
1005	CODICE E DENOMINAZIONE DELLA CONCESSIONE	TITOLARI DELLA CONCESSIONE e relative quote di partecipazione (%)	PROVVEDIMENTI CONCERNENTI LA CONCESSIONE		PERIODO DI VIGENZA	SCADENZA	AREA (Kmq)	UBICAZIONE DELLA CONCESSIONE
A.C20.AG		ENI (100) (r.u.)	Data	Natura del provvedimento	BUIG			
			7/3/1994	Conferimento	XXXVIII - 4	07/03/2024	99,42	ZONA A
			13/2/1998	Cambio intestazione	XLII - 3			(99,42)

ELENCO DELLE CONCESSIONI DI COLTIVAZIONE ACCORDATE NEL SOTTOFONDO MARINO - Aggiornamento 31/ luglio/2008

1006	CODICE E DENOMINAZIONE DELLA CONCESSIONE	TITOLARI DELLA CONCESSIONE e relative quote di partecipazione (%)	PROVVEDIMENTI CONCERNENTI LA CONCESSIONE			PERIODO DI VIGENZA	SCADENZA	AREA (Kmq)	UBICAZIONE DELLA CONCESSIONE	
			Data	Natura del provvedimento	Decorrenza					BUIG
A.C21.AG		ENI (51) (r.u.) EDISON (49)	9/11/1994	Conferimento	9/11/1994	-	09/11/2024	99,84	ZONA A (99,84)	
			13/2/1998	Cambio intestazione quota	1/1/1998					XLII - 3
			27/11/2003	Approvazione nuovo programma lavoro	27/11/2003					XLVIII - 1
			12/2/2004	Intestazione quota	1/12/2003					
1007	CODICE E DENOMINAZIONE DELLA CONCESSIONE	TITOLARI DELLA CONCESSIONE e relative quote di partecipazione (%)	PROVVEDIMENTI CONCERNENTI LA CONCESSIONE			PERIODO DI VIGENZA	SCADENZA	AREA (Kmq)	UBICAZIONE DELLA CONCESSIONE	
			Data	Natura del provvedimento	Decorrenza					BUIG
			B.C21.AG		ENI (51) (r.u.) EDISON (49)	9/11/1994	Conferimento	9/11/1994	-	09/11/2024
13/2/1998	Cambio intestazione quota	1/1/1998				XLII - 3				
7/12/1999	Modifica programma sviluppo	7/12/1999				XLIV - 1				
			12/2/2004	Intestazione quota	1/12/2003					
1008	CODICE E DENOMINAZIONE DELLA CONCESSIONE	TITOLARI DELLA CONCESSIONE e relative quote di partecipazione (%)	PROVVEDIMENTI CONCERNENTI LA CONCESSIONE			PERIODO DI VIGENZA	SCADENZA	AREA (Kmq)	UBICAZIONE DELLA CONCESSIONE	
			Data	Natura del provvedimento	Decorrenza					BUIG
			PORTO CORSINI MARE		ENI (100) (r.u.)	5/10/1996	Unificazione	1/10/1996	-	26/05/2011
13/2/1998	Cambio intestazione	1/1/1998				XLII - 3				
4/7/2001	Approvazione nuovo programma di sviluppo e ricerca	4/7/2001				XLV - 8				
			7/7/2006	Proroga	26/5/2006					
1009	CODICE E DENOMINAZIONE DELLA CONCESSIONE	TITOLARI DELLA CONCESSIONE e relative quote di partecipazione (%)	PROVVEDIMENTI CONCERNENTI LA CONCESSIONE			PERIODO DI VIGENZA	SCADENZA	AREA (Kmq)	UBICAZIONE DELLA CONCESSIONE	
			Data	Natura del provvedimento	Decorrenza					BUIG
A.C22.EA		ENI (100) (r.u.)	18/9/1997	Attribuzione	1/1/1997	-	01/01/2017	142,75	ZONA A (142,75)	
1010	CODICE E DENOMINAZIONE DELLA CONCESSIONE	TITOLARI DELLA CONCESSIONE e relative quote di partecipazione (%)	PROVVEDIMENTI CONCERNENTI LA CONCESSIONE			PERIODO DI VIGENZA	SCADENZA	AREA (Kmq)	UBICAZIONE DELLA CONCESSIONE	
			Data	Natura del provvedimento	Decorrenza					BUIG
A.C23.EA		ENI (100) (r.u.)	18/9/1997	Attribuzione	1/1/1997	-	01/01/2017	71,28	ZONA A (71,28)	
1011	CODICE E DENOMINAZIONE DELLA CONCESSIONE	TITOLARI DELLA CONCESSIONE e relative quote di partecipazione (%)	PROVVEDIMENTI CONCERNENTI LA CONCESSIONE			PERIODO DI VIGENZA	SCADENZA	AREA (Kmq)	UBICAZIONE DELLA CONCESSIONE	
			Data	Natura del provvedimento	Decorrenza					BUIG
A.C24.EA		ENI (100) (r.u.)	15/6/1998	Attribuzione	1/1/1997	-	01/01/2017	4,86	ZONA A (4,86)	
1012	CODICE E DENOMINAZIONE DELLA CONCESSIONE	TITOLARI DELLA CONCESSIONE e relative quote di partecipazione (%)	PROVVEDIMENTI CONCERNENTI LA CONCESSIONE			PERIODO DI VIGENZA	SCADENZA	AREA (Kmq)	UBICAZIONE DELLA CONCESSIONE	
			Data	Natura del provvedimento	Decorrenza					BUIG
A.C25.EA		ENI (100) (r.u.)	18/6/1998	Attribuzione	1/1/1997	-	01/01/2017	25,88	ZONA A (25,88)	

ELENCO DELLE CONCESSIONI DI COLTIVAZIONE ACCORDATE NEL SOTTOFONDO MARINO - Aggiornamento 31/luglio/2008

1013	CODICE E DENOMINAZIONE DELLA CONCESSIONE	TITOLARI DELLA CONCESSIONE e relative quote di partecipazione (%)	PROVVEDIMENTI CONCERNENTI LA CONCESSIONE	PERIODO DI VIGENZA	SCADENZA	AREA (Kmq)	UBICAZIONE DELLA CONCESSIONE
	A.C26.EA	ENI (100) (r.u.)	Data 18/6/1998 Natura del provvedimento Attribuzione Decorrenza 1/1/1997 XLII - 6	-	01/01/2017	131,25	ZONA A (131,25)
1014	CODICE E DENOMINAZIONE DELLA CONCESSIONE	TITOLARI DELLA CONCESSIONE e relative quote di partecipazione (%)	PROVVEDIMENTI CONCERNENTI LA CONCESSIONE	PERIODO DI VIGENZA	SCADENZA	AREA (Kmq)	UBICAZIONE DELLA CONCESSIONE
	A.C27.EA	ENI (100) (r.u.)	Data 18/6/1998 Natura del provvedimento Attribuzione Decorrenza 1/1/1997 XLII - 6	-	01/01/2017	110	ZONA A (95) EMILIA ROMAGNA (15)
1015	CODICE E DENOMINAZIONE DELLA CONCESSIONE	TITOLARI DELLA CONCESSIONE e relative quote di partecipazione (%)	PROVVEDIMENTI CONCERNENTI LA CONCESSIONE	PERIODO DI VIGENZA	SCADENZA	AREA (Kmq)	UBICAZIONE DELLA CONCESSIONE
	A.C28.EA	ENI (100) (r.u.)	Data 18/6/1998 Natura del provvedimento Attribuzione Decorrenza 1/1/1997 XLII - 6	-	01/01/2017	76,42	ZONA A (76,42)
1016	CODICE E DENOMINAZIONE DELLA CONCESSIONE	TITOLARI DELLA CONCESSIONE e relative quote di partecipazione (%)	PROVVEDIMENTI CONCERNENTI LA CONCESSIONE	PERIODO DI VIGENZA	SCADENZA	AREA (Kmq)	UBICAZIONE DELLA CONCESSIONE
	A.C29.EA	ENI (100) (r.u.)	Data 18/6/1998 Natura del provvedimento Attribuzione Decorrenza 1/1/1997 XLII - 6	-	01/01/2017	81,85	ZONA A (81,85)
1017	CODICE E DENOMINAZIONE DELLA CONCESSIONE	TITOLARI DELLA CONCESSIONE e relative quote di partecipazione (%)	PROVVEDIMENTI CONCERNENTI LA CONCESSIONE	PERIODO DI VIGENZA	SCADENZA	AREA (Kmq)	UBICAZIONE DELLA CONCESSIONE
	A.C30.EA	ENI (100) (r.u.)	Data 18/6/1998 Natura del provvedimento Attribuzione Decorrenza 1/1/1997 XLII - 6	-	01/01/2017	114,37	ZONA A (114,37)
1018	CODICE E DENOMINAZIONE DELLA CONCESSIONE	TITOLARI DELLA CONCESSIONE e relative quote di partecipazione (%)	PROVVEDIMENTI CONCERNENTI LA CONCESSIONE	PERIODO DI VIGENZA	SCADENZA	AREA (Kmq)	UBICAZIONE DELLA CONCESSIONE
	A.C31.EA	ENI (100) (r.u.)	Data 18/6/1998 Natura del provvedimento Attribuzione Decorrenza 1/1/1997 XLII - 6	-	01/01/2017	82,19	ZONA A (82,19)
1019	CODICE E DENOMINAZIONE DELLA CONCESSIONE	TITOLARI DELLA CONCESSIONE e relative quote di partecipazione (%)	PROVVEDIMENTI CONCERNENTI LA CONCESSIONE	PERIODO DI VIGENZA	SCADENZA	AREA (Kmq)	UBICAZIONE DELLA CONCESSIONE
	A.C32.AG	ENI (100) (r.u.)	Data 16/2/1999 4/7/2001 Natura del provvedimento Approvazione nuovo programma di ricerca Decorrenza 30/11/1994 4/7/2001 XLIII - 3 XLV - 8	-	30/11/2024	190,04	ZONA A (190,04)

ELENCO DELLE CONCESSIONI DI STOCCAGGIO ACCORDATE NELLA TERRAFERMA - Aggiornamento 31/luglio/2008

CONCESSIONI DI STOCCAGGIO ACCORDATE NELLA TERRAFERMA

Legge 26 aprile 1974, n. 170 e Decreto Legislativo 25 novembre 1996, n. 625

Nella terraferma sono vigenti n. 12 CONCESSIONI DI STOCCAGGIO per complessivi 809,19 Km²

Regione	Numero concessioni	Superficie (Km ²)
ABRUZZO	2	101,17
EMILIA ROMAGNA	4	336,25
LOMBARDIA	5	276,82
MOLISE	0	6,00
VENETO	1	88,95

Nota:

Nel caso di titoli afferenti a due o più regioni limitime, a ciascuna di tali regioni viene attribuita la parte di area del titolo minerario ad essa afferente e l'unità mineraria viene attribuita alla regione cui compete la parte maggiore dell'area del titolo medesimo

ELENCO DELLE CONCESSIONI DI STOCCAGGIO ACCORDATE NELLA TERRAFERMA - Aggiornamento 31/luglio/2008

2896	CODICE E DENOMINAZIONE DELLA CONCESSIONE RIPALTA STOCCAGGIO	TITOLARI DELLA CONCESSIONE e relative quote di partecipazione (%) STOGIT (100) (r.u.)	PROVVEDIMENTI CONCERNENTI LA CONCESSIONE Data 5/5/1999 27/9/2001 22/2/2002 Natura del provvedimento Attribuzione Conferma Cambio intestazione	Decorrenza 1/1/1997 27/9/2001 31/10/2001	BUIG XLIH - 6 XLV - 10 XLVI - 3	PERIODO DI VIGENZA -	SCADENZA 01/01/2017	AREA (Kmq) 62,96	UBICAZIONE DELLA CONCESSIONE LOMBARDIA (62,96) Cremona
2903	CODICE E DENOMINAZIONE DELLA CONCESSIONE BRUGHERIO STOCCAGGIO	TITOLARI DELLA CONCESSIONE e relative quote di partecipazione (%) STOGIT (100) (r.u.)	PROVVEDIMENTI CONCERNENTI LA CONCESSIONE Data 5/5/1999 27/9/2001 22/2/2002 Natura del provvedimento Attribuzione Conferma Cambio intestazione	Decorrenza 1/1/1997 27/9/2001 31/10/2001	BUIG XLIH - 6 XLV - 10 XLVI - 3	PERIODO DI VIGENZA -	SCADENZA 01/01/2017	AREA (Kmq) 57,85	UBICAZIONE DELLA CONCESSIONE LOMBARDIA (57,85) Milano
2907	CODICE E DENOMINAZIONE DELLA CONCESSIONE MINERBIO STOCCAGGIO	TITOLARI DELLA CONCESSIONE e relative quote di partecipazione (%) STOGIT (100) (r.u.)	PROVVEDIMENTI CONCERNENTI LA CONCESSIONE Data 5/5/1999 27/9/2001 22/2/2002 Natura del provvedimento Attribuzione Conferma Cambio intestazione	Decorrenza 1/1/1997 27/9/2001 31/10/2001	BUIG XLIH - 6 XLV - 10 XLVI - 3	PERIODO DI VIGENZA -	SCADENZA 01/01/2017	AREA (Kmq) 68,61	UBICAZIONE DELLA CONCESSIONE EMILIA ROMAGNA (68,61) Bologna
2912	CODICE E DENOMINAZIONE DELLA CONCESSIONE SERGNANO STOCCAGGIO	TITOLARI DELLA CONCESSIONE e relative quote di partecipazione (%) STOGIT (100) (r.u.)	PROVVEDIMENTI CONCERNENTI LA CONCESSIONE Data 5/5/1999 15/10/2001 22/2/2002 Natura del provvedimento Attribuzione Conferma Cambio intestazione	Decorrenza 1/1/1997 15/10/2001 31/10/2001	BUIG XLIH - 6 XLV - 11 XLVI - 3	PERIODO DI VIGENZA -	SCADENZA 01/01/2017	AREA (Kmq) 42,31	UBICAZIONE DELLA CONCESSIONE LOMBARDIA (42,31) Bergamo Cremona
2921	CODICE E DENOMINAZIONE DELLA CONCESSIONE SABBIONCELLO STOCCAGGIO	TITOLARI DELLA CONCESSIONE e relative quote di partecipazione (%) STOGIT (100) (r.u.)	PROVVEDIMENTI CONCERNENTI LA CONCESSIONE Data 5/5/1999 15/10/2001 22/2/2002 Natura del provvedimento Attribuzione Ridenominazione e conferma Cambio intestazione	Decorrenza 1/1/1997 15/10/2001 31/10/2001	BUIG XLIH - 6 XLV - 11 XLVI - 3	PERIODO DI VIGENZA -	SCADENZA 01/01/2017	AREA (Kmq) 100,15	UBICAZIONE DELLA CONCESSIONE EMILIA ROMAGNA (100,15) Ferrara
2922	CODICE E DENOMINAZIONE DELLA CONCESSIONE ALFONSINE STOCCAGGIO	TITOLARI DELLA CONCESSIONE e relative quote di partecipazione (%) STOGIT (100) (r.u.)	PROVVEDIMENTI CONCERNENTI LA CONCESSIONE Data 4/8/1999 27/9/2001 22/2/2002 Natura del provvedimento Attribuzione Conferma Cambio intestazione	Decorrenza 1/1/1997 27/9/2001 31/10/2001	BUIG XLIH - 9 XLV - 10 XLVI - 3	PERIODO DI VIGENZA -	SCADENZA 01/01/2017	AREA (Kmq) 85,88	UBICAZIONE DELLA CONCESSIONE EMILIA ROMAGNA (85,88) Ravenna
2923	CODICE E DENOMINAZIONE DELLA CONCESSIONE BORDOLANO STOCCAGGIO	TITOLARI DELLA CONCESSIONE e relative quote di partecipazione (%) STOGIT (100) (r.u.)	PROVVEDIMENTI CONCERNENTI LA CONCESSIONE Data 6/11/2001 20/6/2003 Natura del provvedimento Conferimento Cambio intestazione	Decorrenza 6/11/2001 7/3/2003	BUIG XLV - 12 XLIX - 6	PERIODO DI VIGENZA -	SCADENZA 06/11/2021	AREA (Kmq) 62,97	UBICAZIONE DELLA CONCESSIONE LOMBARDIA (62,97) Cremona Brescia

ELENCO DEI PERMESSI DI RICERCA DI RISORSE GEOTERMICHE ACCORDATI NELLA TERRAFERMA - Aggiornamento 31/luglio/2008

PERMESSI DI RICERCA DI RISORSE GEOTERMICHE ACCORDATI NELLA TERRAFERMA

Legge 9 dicembre 1986, n. 896

Nella terraferma sono vigenti n. 5 PERMESSI DI RICERCA DI RISORSE GEOTERMICHE per complessivi 69,39 Km²

Regione	Numero permessi	Superficie (Km ²)
TOSCANA	4	66,99
VENETO	1	2,40

Nota:
Nel caso di titoli afferenti a due o più regioni limitime, a ciascuna di tali regioni viene attribuita la parte di area del titolo minerario ad essa afferente e l'unità mineraria viene attribuita alla regione cui compete la parte maggiore dell'area del titolo medesimo

ELENCO DEI PERMESSI DI RICERCA DI RISORSE GEOTERMICHE ACCORDATI NELLA TERRAFERMA - Aggiornamento 31/luglio/2008

30	CODICE E DENOMINAZIONE DEL PERMESSO LA FABBRICA	TITOLARI DEL PERMESSO e relative quote di partecipazione (%)	PROVEDIMENTI CONCERNENTI IL PERMESSO		PERIODO DI VIGENZA	SCADENZA	AREA (Kmq)	UBICAZIONE DEL PERMESSO					
		BRIGHENTI GABRIELE AZIENDA AGRICOLA (100) (r.u.)	Data 7/5/1998	Natura del provvedimento Conferimento					BUIG XLII - 6	1° periodo	07/05/2002	2,4	VENETO (2,4) Venezia
31	CODICE E DENOMINAZIONE DEL PERMESSO MACCHIA AL TORO	TITOLARI DEL PERMESSO e relative quote di partecipazione (%)	PROVEDIMENTI CONCERNENTI IL PERMESSO		PERIODO DI VIGENZA	SCADENZA	AREA (Kmq)	UBICAZIONE DEL PERMESSO					
		ERGA (100) (r.u.)	Data 27/5/1998	Natura del provvedimento Conferimento					BUIG XLII - 6	1° periodo	27/05/2004	25,11	TOSCANA (25,11) Grosseto
			10/3/2000	Trasferimento					XLIV - 5				
			24/5/2002	Proroga					XLVI - 8				
32	CODICE E DENOMINAZIONE DEL PERMESSO MONTECASTELLI	TITOLARI DEL PERMESSO e relative quote di partecipazione (%)	PROVEDIMENTI CONCERNENTI IL PERMESSO		PERIODO DI VIGENZA	SCADENZA	AREA (Kmq)	UBICAZIONE DEL PERMESSO					
		ENEL GREEN POWER (100) (r.u.)	Data 22/7/2002	Natura del provvedimento Conferimento					BUIG XLVI - 11	1° periodo	22/07/2006	27,56	TOSCANA (27,56) Siena Pisa
33	CODICE E DENOMINAZIONE DEL PERMESSO CAPALLE	TITOLARI DEL PERMESSO e relative quote di partecipazione (%)	PROVEDIMENTI CONCERNENTI IL PERMESSO		PERIODO DI VIGENZA	SCADENZA	AREA (Kmq)	UBICAZIONE DEL PERMESSO					
		COMUNE DI CAMPI BISENZIO (100) (r.u.)	Data 28/9/2004	Natura del provvedimento Conferimento					BUIG XLIX - 2	1° periodo		4,5	TOSCANA (4,5) Firenze
34	CODICE E DENOMINAZIONE DEL PERMESSO MEZZANA	TITOLARI DEL PERMESSO e relative quote di partecipazione (%)	PROVEDIMENTI CONCERNENTI IL PERMESSO		PERIODO DI VIGENZA	SCADENZA	AREA (Kmq)	UBICAZIONE DEL PERMESSO					
		COMUNE DI PRATO (100) (r.u.)	Data 28/9/2004	Natura del provvedimento Conferimento					BUIG XLIX - 2	1° periodo		9,82	TOSCANA (9,82) Firenze

ELENCO DELLE CONCESSIONI DI COLTIVAZIONE DI RISORSE GEOTERMICHE ACCORDATE NELLA TERRAFERMA - Aggiornamento 31/luglio/2008

CONCESSIONI DI COLTIVAZIONE DI RISORSE GEOTERMICHE ACCORDATE NELLA TERRAFERMA

Legge 9 dicembre 1986, n. 896

Nella terraferma sono vigenti n. 15 CONCESSIONI DI COLTIVAZIONE DI RISORSE GEOTERMICHE per complessivi 760,76 Km²

Regione	Numero concessioni	Superficie (Km ²)
EMILIA ROMAGNA	1	31,72
LAZIO	4	194,17
TOSCANA	8	492,95
UMBRIA	1	39,40
VENETO	1	2,52

Nota:

Nel caso di titoli afferenti a due o più regioni limitime, a ciascuna di tali regioni viene attribuita la parte di area del titolo minerario ad essa afferente e l'unità mineraria viene attribuita alla regione cui compete la parte maggiore dell'area del titolo medesimo

ELENCO DELLE CONCESSIONI DI COLTIVAZIONE DI RISORSE GEOTERMICHE ACCORDATE NELLA TERRAFERMA - Aggiornamento 31/luglio/2008

5	CODICE E DENOMINAZIONE DELLA CONCESSIONE	TITOLARI DELLA CONCESSIONE e relative quote di partecipazione (%)	PROVVEDIMENTI CONCERNENTI LA CONCESSIONE		PERIODO DI VIGENZA	SCADENZA	AREA (Kmq)	UBICAZIONE DELLA CONCESSIONE
			Data	Natura del provvedimento				
	BAGNORE	ERGA (100) (r.u.)	4/5/1962	Natura del provvedimento	-	04/05/2007	45,87	TOSCANA (45,87)
			6/8/1993	Conferimento	XLVII - 9			
			9/4/1998	Proroga e ripermetrazione	XXXVII - 9			
			10/3/2000	Proroga e ripermetrazione	XLII - 6			
				Trasferimento	XLIV - 5			Grosseto
	Nota: Presentata istanza di proroga pubblica nel B.U.I.G. Anno XLIX - N. 12.							
11	CODICE E DENOMINAZIONE DELLA CONCESSIONE	TITOLARI DELLA CONCESSIONE e relative quote di partecipazione (%)	PROVVEDIMENTI CONCERNENTI LA CONCESSIONE		PERIODO DI VIGENZA	SCADENZA	AREA (Kmq)	UBICAZIONE DELLA CONCESSIONE
	PIANCASTAGNAIO	ERGA (100) (r.u.)	25/12/1968	Natura del provvedimento	-	28/02/2013	47,91	TOSCANA (47,91)
			20/1/1994	Conferimento	XLVII - 2			
			10/3/2000	Classificazione conferma e ripermetrazione	XXXVIII - 2			
				Trasferimento	XLIV - 5			Sienna
12	CODICE E DENOMINAZIONE DELLA CONCESSIONE	TITOLARI DELLA CONCESSIONE e relative quote di partecipazione (%)	PROVVEDIMENTI CONCERNENTI LA CONCESSIONE		PERIODO DI VIGENZA	SCADENZA	AREA (Kmq)	UBICAZIONE DELLA CONCESSIONE
	RIO SECCO	ERGA (100) (r.u.)	16/1/1970	Natura del provvedimento	-	30/12/2024	55,25	TOSCANA (55,25)
			30/12/1994	Conferimento	XLVII - 1			
			30/12/1994	Classificazione conferma e ripermetrazione	XXXIX - 1			
			10/3/2000	Ampliamento	XXXIX - 1			
				Trasferimento	XLIV - 5			Pisa Grosseto
15	CODICE E DENOMINAZIONE DELLA CONCESSIONE	TITOLARI DELLA CONCESSIONE e relative quote di partecipazione (%)	PROVVEDIMENTI CONCERNENTI LA CONCESSIONE		PERIODO DI VIGENZA	SCADENZA	AREA (Kmq)	UBICAZIONE DELLA CONCESSIONE
	FERRARA	ENI (50) (r.u.) ERGA (50)	19/7/1984	Natura del provvedimento	-	19/07/2014	31,72	EMILIA ROMAGNA (31,72)
			4/1/1994	Conferimento	XLVII - 3			
			13/2/1998	Classificazione conferma e ripermetrazione	XXXVIII - 3			
			10/3/2000	Cambio intestazione quota	XLII - 3			
				Trasferimento quota	XLIV - 5			Ferrara
17	CODICE E DENOMINAZIONE DELLA CONCESSIONE	TITOLARI DELLA CONCESSIONE e relative quote di partecipazione (%)	PROVVEDIMENTI CONCERNENTI LA CONCESSIONE		PERIODO DI VIGENZA	SCADENZA	AREA (Kmq)	UBICAZIONE DELLA CONCESSIONE
	VICENZA	ENI (50) (r.u.) ENEL (50)	22/7/1985	Natura del provvedimento	-	22/07/2015	2,52	VENETO (2,52)
			13/2/1998	Conferimento	XLVII - 3			
			16/3/1999	Cambio intestazione quota	XLII - 3			
				Classificazione conferma e ripermetrazione	XLIII - 4			Vicenza

ELENCO DELLE CONCESSIONI DI COLTIVAZIONE DI RISORSE GEOTERMICHE ACCORDATE NELLA TERRAFERMA - Aggiornamento 31/luglio/2008

19	CODICE E DENOMINAZIONE DELLA CONCESSIONE VALENTANO	TITOLARI DELLA CONCESSIONE e relative quote di partecipazione (%) ERGA (100) (r.u.)	PROVVEDIMENTI CONCERNENTI LA CONCESSIONE Data 9/10/1986 26/2/1993 3/4/1994 Natura del provvedimento Conferimento Trasferimento quota Classificazione conferma e ripermetrizzazione 9/10/1995 10/3/2000 Ampliamento Trasferimento	Decorrenza 9/10/1986 7/7/1992 3/4/1994 XXXIX - 11 XLIV - 5	PERIODO DI VIGENZA -	SCADENZA 09/10/2011	AREA (Kmq) 111,15	UBICAZIONE DELLA CONCESSIONE LAZIO (111,15) Viterbo
20	CODICE E DENOMINAZIONE DELLA CONCESSIONE TORRE ALFINA	TITOLARI DELLA CONCESSIONE e relative quote di partecipazione (%) ERGA (100) (r.u.)	PROVVEDIMENTI CONCERNENTI LA CONCESSIONE Data 7/3/1991 26/8/1996 10/3/2000 Natura del provvedimento Conferimento Modifica programma lavoro Trasferimento	Decorrenza 30/12/1988 26/8/1996 1/10/1999 XXXV - 8 XL - 9 XLIV - 5	PERIODO DI VIGENZA -	SCADENZA 30/12/2013	AREA (Kmq) 58,63	UBICAZIONE DELLA CONCESSIONE UMBRIA (39,4) Terni LAZIO (19,23) Viterbo
21	CODICE E DENOMINAZIONE DELLA CONCESSIONE CANNETO	TITOLARI DELLA CONCESSIONE e relative quote di partecipazione (%) ERGA (100) (r.u.)	PROVVEDIMENTI CONCERNENTI LA CONCESSIONE Data 1/8/1991 21/10/1994 10/3/2000 Natura del provvedimento Conferimento Ripermetrizzazione Trasferimento	Decorrenza 9/7/1990 7/3/1994 1/10/1999 XXXVI - 4 XXXVIII - 11 XLIV - 5	PERIODO DI VIGENZA -	SCADENZA 09/07/2020	AREA (Kmq) 52,74	UBICAZIONE DELLA CONCESSIONE TOSCANA (52,74) Pisa
22	CODICE E DENOMINAZIONE DELLA CONCESSIONE LARDERELLO	TITOLARI DELLA CONCESSIONE e relative quote di partecipazione (%) ENEL GREEN POWER (100) (r.u.)	PROVVEDIMENTI CONCERNENTI LA CONCESSIONE Data 7/3/1994 10/3/2000 19/10/2004 Natura del provvedimento Classificazione unificazione e ripermetrizzazione Trasferimento Modifica programma lavoro	Decorrenza 7/3/1994 1/10/1999 19/10/2004 XXXVIII - 4 XLIV - 5 XLIX - 2	PERIODO DI VIGENZA -	SCADENZA 07/03/2024	AREA (Kmq) 82,74	UBICAZIONE DELLA CONCESSIONE TOSCANA (82,74) Siena Pisa
23	CODICE E DENOMINAZIONE DELLA CONCESSIONE LUSTIGNANO	TITOLARI DELLA CONCESSIONE e relative quote di partecipazione (%) ERGA (100) (r.u.)	PROVVEDIMENTI CONCERNENTI LA CONCESSIONE Data 7/3/1994 10/3/2000 Natura del provvedimento Classificazione unificazione e ripermetrizzazione Trasferimento	Decorrenza 7/3/1994 1/10/1999 1/10/1999 XXXVIII - 4 XLIV - 5	PERIODO DI VIGENZA -	SCADENZA 07/03/2024	AREA (Kmq) 77,85	UBICAZIONE DELLA CONCESSIONE TOSCANA (77,85) Siena Grosseto Pisa
24	CODICE E DENOMINAZIONE DELLA CONCESSIONE BORGOPANTANO	TITOLARI DELLA CONCESSIONE e relative quote di partecipazione (%) ERSAL (60) (r.u.) ALBANI VINCENZO E RUGGERI ITALIANA (40)	PROVVEDIMENTI CONCERNENTI LA CONCESSIONE Data 7/3/1994 Natura del provvedimento Classificazione e conferimento	Decorrenza 7/3/1994 XXXVIII - 4	PERIODO DI VIGENZA -	SCADENZA 07/03/2024	AREA (Kmq) 2,55	UBICAZIONE DELLA CONCESSIONE LAZIO (2,55) Roma

ELENCO DELLE CONCESSIONI DI COLTIVAZIONE DI RISORSE GEOTERMICHE ACCORDATE NELLA TERRAFERMA - Aggiornamento 31/luglio/2008

25	CODICE E DENOMINAZIONE DELLA CONCESSIONE	TITOLARI DELLA CONCESSIONE e relative quote di partecipazione (%)	PROVVEDIMENTI CONCERNENTI LA CONCESSIONE		PERIODO DI VIGENZA	SCADENZA	AREA (Kmq)	UBICAZIONE DELLA CONCESSIONE
			Data	Natura del provvedimento				
MARTA	ERGA (100) (r.u.)		30/12/1994	Classificazione e conferimento	30/12/1994	XXXIX - 1	40,82	LAZIO (40,82)
			19/2/1998	Proroga termine esecuzione programma lavori	19/2/1998	XLII - 3		
			10/3/2000	Trasferimento	1/10/1999	XLIV - 5		
26	CODICE E DENOMINAZIONE DELLA CONCESSIONE	TITOLARI DELLA CONCESSIONE e relative quote di partecipazione (%)	PROVVEDIMENTI CONCERNENTI LA CONCESSIONE		PERIODO DI VIGENZA	SCADENZA	AREA (Kmq)	UBICAZIONE DELLA CONCESSIONE
			Data	Natura del provvedimento				
TRAVALE	ERGA (100) (r.u.)		30/12/1994	Classificazione unificazione e ripermetratura	30/12/1994	XXXIX - 1	85,39	TOSCANA (85,39)
			10/3/2000	Trasferimento	1/10/1999	XLIV - 5		
27	CODICE E DENOMINAZIONE DELLA CONCESSIONE	TITOLARI DELLA CONCESSIONE e relative quote di partecipazione (%)	PROVVEDIMENTI CONCERNENTI LA CONCESSIONE		PERIODO DI VIGENZA	SCADENZA	AREA (Kmq)	UBICAZIONE DELLA CONCESSIONE
			Data	Natura del provvedimento				
CESANO	ERGA (100) (r.u.)		4/12/1995	Classificazione e conferimento	27/6/1994	XI - 1	20,42	LAZIO (20,42)
			10/3/2000	Trasferimento	1/10/1999	XLIV - 5		
28	CODICE E DENOMINAZIONE DELLA CONCESSIONE	TITOLARI DELLA CONCESSIONE e relative quote di partecipazione (%)	PROVVEDIMENTI CONCERNENTI LA CONCESSIONE		PERIODO DI VIGENZA	SCADENZA	AREA (Kmq)	UBICAZIONE DELLA CONCESSIONE
			Data	Natura del provvedimento				
CHTUSDINO	ERGA (100) (r.u.)		29/1/1999	Classificazione e conferimento	3/1/1999	XLIII - 3	45,2	TOSCANA (45,2)
			10/3/2000	Trasferimento	1/10/1999	XLIV - 5		
			1/10/2001	Modifica programma lavoro	1/10/2001	XLV - 11		
								Siena Grosseto

ELENCO DELLE DITTE TITOLARI, RAPPRESENTANTI UNICHE E CONTITOLARI DI TITOLI MINERARI PER LA RICERCA E LA COLTIVAZIONE DI IDROCARBURI E DI RISORSE GEOTERMICHE

Aggiornamento 31/luglio/2008

ALBANI VINCENZO E RUGGERI ITALIANA

S.a.S., (c.f. n. 0078840080) con sede in Civitavecchia (RM) località Borgo Pantano, S. Agostino, Via Fontanetta (C.A.P. 00053).

TITOLI IN CUI LA DITTA E' PRESENTE

CONCESSIONI DI COLTIVAZIONE DI RISORSE GEOTERMICHE IN TERRAFERMA		
	Numero titoli	Superficie pro-quota (Kmq)
Contitolare	1	1,02
	BORGIO PANTANO	
Total	1	1,02

Compressivamente ALBANI VINCENZO E RUGGERI ITALIANA è presente in 1 titolo per una superficie pro-quota totale di 1,02 Kmq

JOINT-VENTURES

ERSAL	
	BORGIO PANTANO

ALEANNA RESOURCES

LLC, c.f. n. 01126490778, con sede legale in Delaware (U.S.A.), sede secondaria in Matera, Via XX Settembre, 45 e domicilio eletto in Roma, c/o lo Studio Legale Emanuele Turco, Viale G. Rossini, 9, C.a.p. 00198.

TITOLI IN CUI LA DITTA E' PRESENTE

PERMESSI DI RICERCA IN TERRAFERMA		
	Numero titoli	Superficie pro-quota (Kmq)
Unico titolare	1	248,70
	CORTE DEI SIGNORI	
Total	1	248,70

Compressivamente ALEANNA RESOURCES è presente in 1 titolo per una superficie pro-quota totale di 248,7 Kmq

ALUMIX

(c.f. n. 08510820585) con sede in Roma, Piazza Marconi, 25

TITOLI IN CUI LA DITTA E' PRESENTE

CONCESSIONI DI COLTIVAZIONE NEL SOTTOFONDO MARINO		
	Numero titoli	Superficie pro-quota (Kmq)
Contitolare	1	15,47
	A.C11.AG	
Total	1	15,47

Compressivamente ALUMIX è presente in 1 titolo per una superficie pro-quota totale di 15,47 Kmq

JOINT-VENTURES

ENI	
	A.C11.AG

ASCENT RESOURCES ITALIA

S.r.l. (c.f. n. 13140670152) con sede legale in Roma, Via Cassia 1020 (C.a.p. 00189) e sede amministrativa in San Donato Milanese, Via Emilia, 20 (C.a.p. 20097).

TITOLI IN CUI LA DITTA E' PRESENTE

PERMESSI DI RICERCA IN TERRAFERMA		
	Numero titoli	Superficie pro-quota (Kmq)
Unico titolare	2	827,90
	CENTO BASTIGLIA	
Rappresentante unico	1	143,29
	FIUME ARRONE	
Total	3	971,19

Compressivamente ASCENT RESOURCES ITALIA è presente in 3 titoli per una superficie pro-quota totale di 971,19 Kmq

JOINT-VENTURES

ITALMIN EXPLORATION	
	FIUME ARRONE
MEDOILGAS CIVITA	
	FIUME ARRONE

AZIENDA DEMANIALE DI SALSOMAGGIORE

(c.f. n. 00153990346) con sede in Salsomaggiore Terme (PR), Via Roma, 9 (C.A.P. 43039)

TITOLI IN CUI LA DITTA E' PRESENTE

CONCESSIONI DI COLTIVAZIONE IN TERRAFERMA		
	Numero titoli	Superficie pro-quota (Kmq)
Unico titolare	2	13,91
	SALSOMAGGIORE II SALSOMAGGIORE I	
Total	2	13,91

Compressivamente AZIENDA DEMANIALE DI SALSOMAGGIORE è presente in 2 titoli per una superficie pro-quota totale di 13,91 Kmq

ELENCO DELLE DITTE - Aggiornamento 31/luglio/2008

BG GAS INTERNATIONAL BV FILIALE ITALIANA

(c.f. n. 03362070967) con sede in Milano, Piazza Cavour, 2 (C.A.P. 20121).

TITOLI IN CUI LA DITTA E' PRESENTE

PERMESSI DI RICERCA IN TERRAFERMA		
	Numero titoli	Superficie pro-quota (Kmq)
Contitolare	1	156,98
	VIGEVANO	
Total	1	156,98

Compressivamente BG GAS INTERNATIONAL BV FILIALE ITALIANA è presente in 1 titolo per una superficie pro-quota totale di 156,98 Kmq

JOINT-VENTURES

EDISON	VIGEVANO
ENI	VIGEVANO

BRIGHENTI GABRIELE AZIENDA AGRICOLA

Azienda Agricola, (c.f. BRGGRL58T23D548K) con sede in San Michele al Tagliamento (VE), Via Conciliazione, 162 (C.A.P. 30028)

TITOLI IN CUI LA DITTA E' PRESENTE

PERMESSI DI RICERCA DI RISORSE GEOTERMICHE IN TERRAFERMA		
	Numero titoli	Superficie pro-quota (Kmq)
Unico titolare	1	2,40
	LA FABBRICA	
Total	1	2,40

Compressivamente BRIGHENTI GABRIELE AZIENDA AGRICOLA è presente in 1 titolo per una superficie pro-quota totale di 2,4 Kmq

CH4 LIZZANO

S.a.s. di Paolo Bonucci & C., (c.f. n. 00671920379) con sede in Lizzano in Belvedere (BO), Via III Novembre, 51 (C.A.P. 40042)

TITOLI IN CUI LA DITTA E' PRESENTE

CONCESSIONI DI COLTIVAZIONE IN TERRAFERMA		
	Numero titoli	Superficie pro-quota (Kmq)
Unico titolare	2	3,25
	POZZA GRECCHIA	
Total	2	3,25

Compressivamente CH4 LIZZANO è presente in 2 titoli per una superficie pro-quota totale di 3,25 Kmq

COMPAGNIA GENERALE IDROCARBURI

S.r.l. (c.f. n. 08098211009) con sede legale in Roma, Via Cavour, 44 (C.a.p. 00184).

TITOLI IN CUI LA DITTA E' PRESENTE

PERMESSI DI RICERCA IN TERRAFERMA		
	Numero titoli	Superficie pro-quota (Kmq)
Contitolare	1	90,08
	CODOGNO	
Total	1	90,08

Compressivamente COMPAGNIA GENERALE IDROCARBURI è presente in 1 titolo per una superficie pro-quota totale di 90,08 Kmq

JOINT-VENTURES

EDISON	CODOGNO
SVILUPPO RISORSE NATURALI	CODOGNO

COMUNE DI CAMPI BISENZIO

Comune in provincia di Firenze, con sede in Piazza Dante, 36 (C.A.P. 50013)

TITOLI IN CUI LA DITTA E' PRESENTE

PERMESSI DI RICERCA DI RISORSE GEOTERMICHE IN TERRAFERMA		
	Numero titoli	Superficie pro-quota (Kmq)
Unico titolare	1	4,50
	CAPALLE	
Total	1	4,50

Compressivamente COMUNE DI CAMPI BISENZIO è presente in 1 titolo per una superficie pro-quota totale di 4,5 Kmq

COMUNE DI PRATO

Comune in provincia di Firenze, con sede in Piazza del Comune, 2 (C.A.P. 59100)

TITOLI IN CUI LA DITTA E' PRESENTE

PERMESSI DI RICERCA DI RISORSE GEOTERMICHE IN TERRAFERMA		
	Numero titoli	Superficie pro-quota (Kmq)
Unico titolare	1	9,82
	MEZZANA	
Total	1	9,82

Compressivamente COMUNE DI PRATO è presente in 1 titolo per una superficie pro-quota totale di 9,82 Kmq

ELENCO DELLE DITTE - Aggiornamento 31/luglio/2008

CONSUL SERVICE

S.r.l. (c.f. n. 01348720358) con sede legale in Roma, Via Alberico II, 31 (C.a.p. 00193).

TITOLI IN CUI LA DITTA E' PRESENTE

CONCESSIONI DI COLTIVAZIONE IN TERRAFERMA		
	Numero titoli	Superficie pro-quota (Kmq)
Rappresentante unico	1	23,47
	FONTE S. DAMIANO	
Total	1	23,47

Complessivamente CONSUL SERVICE è presente in 1 titolo per una superficie pro-quota totale di 23,47 Kmq

JOINT-VENTURES

ITALMIN EXPLORATION	
	FONTE S. DAMIANO

ELENCO DELLE DITTE - Aggiornamento 31/luglio/2008

EDISON

S.p.A. (c.f. n. 06722600019) con sede in Milano, Foro Buonaparte, 31 (C.A.P. 20121).

TITOLI IN CUI LA DITTA E' PRESENTE

PERMESSI DI RICERCA IN TERRAFERMA		
	Numero titoli	Superficie pro-quota (Kmq)
Rappresentante unico	4	387,34
	SAN VINCENZO MONTE LA ROSSA CODOGNO TORRENTE LA VELLA	
Contitolare	2	138,62
	ZURLENGO VIGEVANO	
Total	6	525,97

PERMESSI DI RICERCA NEL SOTTOFONDO MARINO		
	Numero titoli	Superficie pro-quota (Kmq)
Contitolare	3	521,78
	G.R 13.AG A.R 78.RC G.R 14.AG	
Total	3	521,78

CONCESSIONI DI COLTIVAZIONE IN TERRAFERMA		
	Numero titoli	Superficie pro-quota (Kmq)
Unico titolare	3	143,76
	MANCHE DI CIMALIA FIUME TENNA SAN MARCO	
Rappresentante unico	9	286,47
	MONTIGNANO MASSERIA MONACO COLABELLA COLLE DI LAURO GARAGUSO MASSERIA SPAVENTO MONTE URANO TORRENTE MENCOCCHIA MASSIGNANO	
Contitolare	14	492,33
	MASSERIA GROTTAVECCHIA PORTO CIVITANOVA CANDELA CASTEL DI LAMA LUCERA MAFALDA MASSERIA ACQUASALSA MONTEGRANARO QUARTO S. ANDREA S. BENEDETTO DEL TRONTO TEMPA ROSSA TORRENTE CELONE MONTE CASTELLANO	
Total	26	922,57

CONCESSIONI DI COLTIVAZIONE NEL SOTTOFONDO MARINO		
	Numero titoli	Superficie pro-quota (Kmq)
Rappresentante unico	5	654,65
	B.C 8.LF B.C 1.LF B.C 7.LF C.C 6.EO B.C 2.LF	
Contitolare	15	1.184,01
	A.C21.AG B.C21.AG A.C13.AS A.C14.AS A.C15.AX A.C16.AG A.C17.AG B.C 9.AS B.C10.AS B.C11.AS B.C12.AS B.C13.AS B.C20.AS A.C 8.ME B.C14.AS	
Total	20	1.838,66

Complessivamente EDISON è presente in 55 titoli per una superficie pro-quota totale di 3.808,97 Kmq

JOINT-VENTURES

BG GAS INTERNATIONAL BV FILIALE ITALIANA	
	VIGEVANO

COMPAGNIA GENERALE IDROCARBURI	
	CODOGNO

ENI	
	A.C 8.ME A.C13.AS A.C14.AS A.C15.AX A.C16.AG A.C17.AG A.C21.AG A.R 78.RC B.C 8.LF B.C 9.AS B.C10.AS B.C11.AS B.C12.AS B.C13.AS B.C14.AS B.C20.AS B.C21.AG C.C 6.EO CANDELA CASTEL DI LAMA COLLE DI LAURO G.R 13.AG G.R 14.AG MASSERIA MONACO MASSERIA SPAVENTO MONTE CASTELLANO MONTE LA ROSSA MONTE URANO MONTEGRANARO QUARTO S. BENEDETTO DEL TRONTO TEMPA ROSSA VIGEVANO ZURLENGO

GAS DELLA CONCORDIA	
	COLABELLA

GAS PLUS ITALIANA	
	B.C 1.LF B.C 2.LF B.C 7.LF COLLE DI LAURO GARAGUSO LUCERA MAFALDA MASSERIA ACQUASALSA MASSERIA GROTTAVECCHIA MASSIGNANO MONTEGRANARO MONTIGNANO PORTO CIVITANOVA S. BENEDETTO DEL TRONTO

MEDOILGAS ITALIA	
	CASTEL DI LAMA LUCERA MASSERIA ACQUASALSA MASSERIA GROTTAVECCHIA S. ANDREA TORRENTE CELONE TORRENTE LA VELLA

NORTHSUN ITALIA	
	SAN VINCENZO

PETROREP ITALIANA	
	S. ANDREA TORRENTE MENCOCCHIA

PO VALLEY OPERATIONS PTY	
	SAN VINCENZO

SHELL ITALIA E & P	
	MONTE LA ROSSA

ELENCO DELLE DITTE - Aggiornamento 31/luglio/2008

SVILUPPO RISORSE NATURALI	
	CASTEL DI LAMA CODOGNO MASSERIA GROTTAVECCHIA

EDISON STOCCAGGIO

S.p.A. (c.f. n. 04501620969) con sede in Milano, Foro Buonaparte, 31 (C.A.P. 20121).

TITOLI IN CUI LA DITTA E' PRESENTE

CONCESSIONI DI STOCCAGGIO IN TERRAFERMA		
	Numero titoli	Superficie pro-quota (Kmq)
Unico titolare	2	119,33
	COLLALTO STOCCAGGIO CELLINO STOCCAGGIO	
Total	2	119,33

Complessivamente EDISON STOCCAGGIO è presente in 2 titoli per una superficie pro-quota totale di 119,33 Kmq

ENEL

S.p.A. (c.f. n. 00811720580), Direzione Produzione Geotermica, Divisione Produzione, con sede legale in Pisa, Via Andrea Pisano, 120 (C.A.P. 56122)

TITOLI IN CUI LA DITTA E' PRESENTE

CONCESSIONI DI COLTIVAZIONE DI RISORSE GEOTERMICHE IN TERRAFERMA		
	Numero titoli	Superficie pro-quota (Kmq)
Contitolare	1	1,26
	VICENZA	
Total	1	1,26

Complessivamente ENEL è presente in 1 titolo per una superficie pro-quota totale di 1,26 Kmq

JOINT-VENTURES

ENI	
	VICENZA

ENEL GREEN POWER

Nuova denominazione assunta dalla Società ERGA a far data dal 28 dicembre 2001.

TITOLI IN CUI LA DITTA E' PRESENTE

PERMESSI DI RICERCA DI RISORSE GEOTERMICHE IN TERRAFERMA		
	Numero titoli	Superficie pro-quota (Kmq)
Unico titolare	1	27,56
	MONTECASTELLI	
Total	1	27,56

CONCESSIONI DI COLTIVAZIONE DI RISORSE GEOTERMICHE IN TERRAFERMA		
	Numero titoli	Superficie pro-quota (Kmq)
Unico titolare	1	82,74
	LARDERELLO	
Total	1	82,74

Complessivamente ENEL GREEN POWER è presente in 2 titoli per una superficie pro-quota totale di 110,3 Kmq

ELENCO DELLE DITTE - Aggiornamento 31/luglio/2008

ENI

S.p.A. (c.f. n. 00484960588) con sede in Roma, Piazzale Enrico Mattei, 1 (C.A.P. 00144) ed uffici in San Donato Milanese (MI), Via Emilia, 1 (C.A.P. 20097)

TITOLI IN CUI LA DITTA E' PRESENTE

PERMESSI DI RICERCA IN TERRAFERMA		
	Numero titoli	Superficie pro-quota (Kmq)
Unico titolare	7	3.299,05
	NOVARA MONTE ARAZZECCA MASSAFRA MANDURIA FIUME TARO BUCCHIANICO ORTONA	
Rappresentante unico	5	1.158,42
	SETTECERRI MUTIGNANO TORRENTE NURE VIGEVANO ZURLENGO	
Contitolare	7	727,35
	TEMPA MOLIANO TEANA SERRA S. BERNARDO MONTE LA ROSSA FOSSO VALDIENNA ALIANO VERCELLI	
Total	19	5.184,82

PERMESSI DI RICERCA NEL SOTTOFONDO MARINO

	Numero titoli	Superficie pro-quota (Kmq)
Unico titolare	8	2.580,13
	A.R 91.EA A.R 92.EA A.R 87.AG F.R38.AG B.R263.ET A.R 80.AG B.R266.AG A.R 93.EA	
Rappresentante unico	4	944,18
	A.R 78.RC A.R 81.FR G.R 13.AG G.R 14.AG	
Total	12	3.524,31

JOINT-VENTURES

ALUMIX	
	A.C11.AG
BG GAS INTERNATIONAL BV FILIALE ITALIANA	
	VIGEVANO
EDISON	
	A.C 8.ME A.C13.AS A.C14.AS A.C15.AX A.C16.AG A.C17.AG A.C21.AG A.R 78.RC B.C 8.LF B.C 9.AS B.C10.AS B.C11.AS B.C12.AS B.C13.AS B.C14.AS B.C20.AS B.C21.AG C.C 6.EO CANDELA CASTEL DI LAMA COLLE DI LAURO G.R 13.AG G.R 14.AG MASSERIA MONACO MASSERIA SPAVENTO MONTE CASTELLANO MONTE LA ROSSA MONTE URANO MONTEGRANARO QUARTO S. BENEDETTO DEL TRONTO TEMPA ROSSA VIGEVANO ZURLENGO
ENEL	
	VICENZA
ERGA	
	FERRARA
ESSO ITALIANA	
	FOSSO VALDIENNA TEMPA MOLIANO
GAS PLUS ITALIANA	
	COLLE DI LAURO MONTEGRANARO MUTIGNANO S. BENEDETTO DEL TRONTO TERTIVERI
MEDOILGAS ITALIA	
	A.C19.PI A.R 81.FR CASTEL DI LAMA SAN BASILE SERRA S. BERNARDO SETTECERRI
PETROCELTIC ELSA	
	TORRENTE NURE VERCELLI
PETROREP ITALIANA	
	TORRENTE NURE
SHELL ITALIA E & P	
	FOSSO VALDIENNA MONTE LA ROSSA TEMPA MOLIANO VAL D'AGRI
SVILUPPO RISORSE NATURALI	
	CASTEL DI LAMA

ELENCO DELLE DITTE - Aggiornamento 31/luglio/2008

CONCESSIONI DI COLTIVAZIONE IN TERRAFERMA		
	Numero titoli	Superficie pro-quota (Kmq)
Unico titolare	40	3.138,06
	CANONICA DOSSO DEGLI ANGELI MASSERIA VERTICCHIO MANARA MIRANDOLA MACCHIA DI PIERNO MONTE VRECCIARO GAGGIANO FIUME TRESTE MIGLIANICO CUGNO LE MACINE CORTEMAGGIORE CIGNONE CAPO COLONNE CALCIANO BAGNOLO MELLA ALFONSINE OVANENGO SPILAMBERTO CAVIAGA SEDIA D'ORLANDO VILLAFORTUNA-TRECATE VESCOVATO TRESIGALLO TORRENTE VULGANO TOMBOLO SORESINA SETTALA SERRA PIZZUTA PECORARO SANTERNO SAN POTITO SAN GERVASIO S. MARIA IMBARO RIVALTA RAVENNA TERRA RAPAGNANO PORTO CORSINI TERRA POMPOSA PESSANO	
Rappresentante unico	8	974,45
	TEMPA ROSSA CANDELA MONTE CASTELLANO QUARTO SAN BASILE TERTIVERI VAL D'AGRI S. BENEDETTO DEL TRONTO	
Contitolare	6	188,63
	COLLE DI LAURO CASTEL DI LAMA MASSERIA MONACO MASSERIA SPAVENTO MONTE URANO MONTEGRANARO	
Total	54	4.301,13

TOTAL ITALIA	
	ALIANO FOSSO VALDIENNA SERRA S. BERNARDO TEANA TEMPA MOLIANO

ELENCO DELLE DITTE - Aggiornamento 31/luglio/2008

CONCESSIONI DI COLTIVAZIONE NEL SOTTOFONDO MARINO		
	Numero titoli	Superficie pro-quota (Kmq)
Unico titolare	42	4.776,57
	A.C 5.AV A.C18.AG A.C28.EA A.C27.EA A.C25.EA A.C23.EA A.C22.EA A.C20.AG A.C29.EA A.C12.AG A.C10.AG A.C 9.AG A.C30.EA A.C 6.AS A.C26.EA A.C 4.AS A.C 3.AS A.C 2.AS A.C 1.AG A.C 7.AS FASCIA CERVIA MARE A.C24.EA PORTO CORSINI MARE A.C31.EA F.C 2.AG F.C 1.AG D.C 4.AG D.C 3.AG D.C 2.AG D.C 1.AG CERVIA MARE C.C 2.AS A.C34.AG B.C22.AG A.C33.AG B.C 3.AS B.C 4.AS B.C 5.AS B.C15.AV B.C17.TO B.C18.RI A.C32.AG	
Rappresentante unico	17	2.017,19
	A.C 8.ME B.C12.AS A.C19.PI A.C11.AG A.C13.AS A.C14.AS A.C15.AX A.C16.AG A.C17.AG A.C21.AG B.C 9.AS B.C21.AG B.C11.AS B.C13.AS B.C14.AS B.C20.AS B.C10.AS	
Contitolare	2	215,42
	C.C 6.EO B.C 8.LF	
Total	61	7.009,17
CONCESSIONI DI COLTIVAZIONE DI RISORSE GEOTERMICHE IN TERRAFERMA		
	Numero titoli	Superficie pro-quota (Kmq)
Rappresentante unico	2	17,12
	FERRARA VICENZA	
Total	2	17,12

Compressivamente ENI è presente in 148 titoli per una superficie pro-quota totale di 20.036,56 Kmq

ELENCO DELLE DITTE - Aggiornamento 31/luglio/2008

ENI MEDITERRANEA IDROCARBURI

S.p.A., (c.f. n. 1230000150) con sede legale in Gela (CL), Strada Statale 117 bis - Contrada Ponte Olivo

TITOLI IN CUI LA DITTA E' PRESENTE

CONCESSIONI DI COLTIVAZIONE NEL SOTTOFONDO MARINO		
	Numero titoli	Superficie pro-quota (Kmq)
Unico titolare	2	474,71
	C.C 3.AG C.C 1.AG	
Total	2	474,71

Complessivamente ENI MEDITERRANEA IDROCARBURI è presente in 2 titoli per una superficie pro-quota totale di 474,71 Kmq

ERGA

S.p.A. (c.f. n. 01494190505) con sede legale in Pisa, Via Andrea Pisano, 120 (C.A.P. 56122) e sede amministrativa in Firenze, Via Pier Capponi, 61 (C.A.P. 50132)

TITOLI IN CUI LA DITTA E' PRESENTE

PERMESSI DI RICERCA DI RISORSE GEOTERMICHE IN TERRAFERMA		
	Numero titoli	Superficie pro-quota (Kmq)
Unico titolare	1	25,11
	MACCHIA AL TORO	
Total	1	25,11

CONCESSIONI DI COLTIVAZIONE DI RISORSE GEOTERMICHE IN TERRAFERMA		
	Numero titoli	Superficie pro-quota (Kmq)
Unico titolare	11	641,23
	VALENTANO	
	TRAVALE	
	TORRE ALFINA	
	RIO SECCO	
	PIANCASTAGNAIO	
	MARTA	
	LUSTIGNANO	
	CHIUSDINO	
	CESANO	
CANNETO		
BAGNORE		
Contitolare	1	15,86
	FERRARA	
Total	12	657,09

Complessivamente ERGA è presente in 13 titoli per una superficie pro-quota totale di 682,2 Kmq

ERSAL

Ente di Sviluppo Agricolo del Lazio, (c.f. n. 80199190580) con sede in Roma, Via Rodolfo Lanciani, 38 (C.A.P. 00162)

TITOLI IN CUI LA DITTA E' PRESENTE

CONCESSIONI DI COLTIVAZIONE DI RISORSE GEOTERMICHE IN TERRAFERMA		
	Numero titoli	Superficie pro-quota (Kmq)
Rappresentante unico	1	1,53
	BORGIO PANTANO	
Total	1	1,53

Complessivamente ERSAL è presente in 1 titolo per una superficie pro-quota totale di 1,53 Kmq

ESSO ITALIANA

S.r.l. (c.f. n. 00473410587) con sede in Roma, Via Castello della Magliana, 25 (C.A.P. 00148)

TITOLI IN CUI LA DITTA E' PRESENTE

PERMESSI DI RICERCA IN TERRAFERMA		
	Numero titoli	Superficie pro-quota (Kmq)
Rappresentante unico	2	47,30
	TEMPA MOLIANO	
	FOSSO VALDIENNA	
Total	2	47,30

Complessivamente ESSO ITALIANA è presente in 2 titoli per una superficie pro-quota totale di 47,3 Kmq

JOINT-VENTURES

ENI	FERRARA
-----	---------

JOINT-VENTURES

ALBANI VINCENZO E RUGGERI ITALIANA	BORGIO PANTANO
------------------------------------	----------------

JOINT-VENTURES

ENI	FOSSO VALDIENNA TEMPA MOLIANO
-----	----------------------------------

SHELL ITALIA E & P	FOSSO VALDIENNA TEMPA MOLIANO
--------------------	----------------------------------

TOTAL ITALIA	FOSSO VALDIENNA TEMPA MOLIANO
--------------	----------------------------------

ELENCO DELLE DITTE - Aggiornamento 31/luglio/2008

FOREST - CMI

S.p.A. (c.f. n. 05023201006) con sede in Roma, Viale Marco Polo, 37 (C.A.P. 00154)

TITOLI IN CUI LA DITTA E' PRESENTE

PERMESSI DI RICERCA IN TERRAFERMA		
	Numero titoli	Superficie pro-quota (Kmq)
Unico titolare	2	1.142,42
	MASSA LOMBARDA FINALE EMILIA	
Rappresentante unico	1	32,15
	MONTE PALLANO	
Total	3	1.174,57

Complessivamente FOREST - CMI è presente in 3 titoli per una superficie pro-quota totale di 1.174,57 Kmq

JOINT-VENTURES

INTERGIE	
	MONTE PALLANO

GAS DELLA CONCORDIA

S.p.A. (c.f. n. 11650030155) con sede legale in Roma, Via P. Togliatti, 1473 (C.a.p. 00155) e sede amministrativa a Concordia sulla Secchia (MO), Via Grandi, 39 (C.a.p. 41033).

TITOLI IN CUI LA DITTA E' PRESENTE

CONCESSIONI DI COLTIVAZIONE IN TERRAFERMA		
	Numero titoli	Superficie pro-quota (Kmq)
Contitolare	1	27,23
	COLABELLA	
Total	1	27,23

Complessivamente GAS DELLA CONCORDIA è presente in 1 titolo per una superficie pro-quota totale di 27,23 Kmq

JOINT-VENTURES

EDISON	
	COLABELLA

GAS NATURAL VENDITA ITALIA

S.p.A. (c.f. n. 07166601000) con sede in San Donato Milanese (MI), Via XXV Aprile, 6.

TITOLI IN CUI LA DITTA E' PRESENTE

PERMESSI DI RICERCA IN TERRAFERMA		
	Numero titoli	Superficie pro-quota (Kmq)
Contitolare	1	49,51
	MONTALBANO	
Total	1	49,51

CONCESSIONI DI COLTIVAZIONE IN TERRAFERMA		
	Numero titoli	Superficie pro-quota (Kmq)
Unico titolare	1	41,61
	MASSERIA VIORANO	
Total	1	41,61

Complessivamente GAS NATURAL VENDITA ITALIA è presente in 2 titoli per una superficie pro-quota totale di 91,12 Kmq

JOINT-VENTURES

MEDOILGAS CIVITA	
	MONTALBANO

VEGA OIL	
	MONTALBANO

ELENCO DELLE DITTE - Aggiornamento 31/luglio/2008

GAS PLUS ITALIANA

(c.f. n. 04086420967) con sede in Milano, Via Enrico Forlanini, 17 (C.A.P. 20134) ed uffici in Fornovo di Tarò (PR), Via Nazionale, 2 (C.A.P. 43045)

TITOLI IN CUI LA DITTA E' PRESENTE

PERMESSI DI RICERCA IN TERRAFERMA		
	Numero titoli	Superficie pro-quota (Kmq)
Rappresentante unico	1	30,88
	BARDONE	
Contitolare	2	174,49
	MUTIGNANO CASALNOCETO	
Total	3	205,37

CONCESSIONI DI COLTIVAZIONE IN TERRAFERMA		
	Numero titoli	Superficie pro-quota (Kmq)
Unico titolare	17	1.162,49
	NOVA SIRI SCALO CASA MAGGI CASTEGGIO FILETTO IL SALICE MACERATA MONTE MORRONE CASA BALLEANI ORSINO PIGAZZANO POLICORO PONTETIDONE RECOLETA RECOVATO S. MARIA NUOVA SETTEFINESTRE MELANICO	
Rappresentante unico	8	317,63
	MASSERIA ACQUASALSA FORNOVO DI TARO LUCERA MAFALDA MONTEGRANARO S. MAURO MONTEARDONE PORTO CIVITANOVA	
Contitolare	10	374,86
	MONTIGNANO COLLE DI LAURO GARAGUSO MASSERIA GROTTAVECCHIA MASSERIA PETRILLI MONTE VERDESE S. BENEDETTO DEL TRONTO TERTIVERI TORRENTE CIGNO MASSIGNANO	
Total	35	1.854,99

CONCESSIONI DI COLTIVAZIONE NEL SOTTOFONDO MARINO		
	Numero titoli	Superficie pro-quota (Kmq)
Contitolare	3	16,61
	B.C 1.LF B.C 7.LF B.C 2.LF	
Total	3	16,61

Complessivamente GAS PLUS ITALIANA è presente in 41 titoli per una superficie pro-quota totale di 2.076,97 Kmq

GROVE ENERGY

Ltd. (c.f. n. 06962471006) con sede legale in Roma, Via Nemorense, 18 ed uffici in Via Tagliamento, 76, scala 7, int. 8.

TITOLI IN CUI LA DITTA E' PRESENTE

PERMESSI DI RICERCA IN TERRAFERMA		
	Numero titoli	Superficie pro-quota (Kmq)
Unico titolare	1	292,54
	SAN MARCO	
Total	1	292,54

PERMESSI DI RICERCA NEL SOTTOFONDO MARINO		
	Numero titoli	Superficie pro-quota (Kmq)
Unico titolare	1	657,19
	G.R15.PU	
Total	1	657,19

Complessivamente GROVE ENERGY è presente in 2 titoli per una superficie pro-quota totale di 949,73 Kmq

JOINT-VENTURES

EDISON	
	B.C 1.LF B.C 2.LF B.C 7.LF COLLE DI LAURO GARAGUSO LUCERA MAFALDA MASSERIA ACQUASALSA MASSERIA GROTTAVECCHIA MASSIGNANO MONTEGRANARO MONTIGNANO PORTO CIVITANOVA S. BENEDETTO DEL TRONTO

ENI	
	COLLE DI LAURO MONTEGRANARO MUTIGNANO S. BENEDETTO DEL TRONTO TERTIVERI

MEDOILGAS ITALIA	
	FORNOVO DI TARO LUCERA MASSERIA ACQUASALSA MASSERIA GROTTAVECCHIA MASSERIA PETRILLI MONTE VERDESE MONTEARDONE S. MAURO TORRENTE CIGNO

PETROCELTIC ELSA	
	CASALNOCETO

PETROREP ITALIANA	
	BARDONE FORNOVO DI TARO MONTE VERDESE MONTEARDONE S. MAURO

SVILUPPO RISORSE NATURALI	
	MASSERIA GROTTAVECCHIA MONTEARDONE

ELENCO DELLE DITTE - Aggiornamento 31/luglio/2008

IDROELETTRICA ALTOMODENESE SIAM

(c.f. n. 00266280361) con sede in Lama Mocogno (MO), località Barigazzo, Via Nazionale, 65 (C.A.P. 41023)

TITOLI IN CUI LA DITTA E' PRESENTE

CONCESSIONI DI COLTIVAZIONE IN TERRAFERMA		
	Numero titoli	Superficie pro-quota (Kmq)
Unico titolare	3	39,41
	VETTA MONTE CANTIERE BARIGAZZO	
Total	3	39,41

Complessivamente IDROELETTRICA ALTOMODENESE SIAM è presente in 3 titoli per una superficie pro-quota totale di 39,41 Kmq

INTERGIE

S.r.l. (c.f. n. 08708351005), con sede in Roma, Viale Trastevere, 249 (C.A.P. 00153)

TITOLI IN CUI LA DITTA E' PRESENTE

PERMESSI DI RICERCA IN TERRAFERMA		
	Numero titoli	Superficie pro-quota (Kmq)
Contitolare	1	3,57
	MONTE PALLANO	
Total	1	3,57

Complessivamente INTERGIE è presente in 1 titolo per una superficie pro-quota totale di 3,57 Kmq

JOINT-VENTURES

FOREST - CMI	MONTE PALLANO
--------------	---------------

ITALMIN EXPLORATION

S.r.l. (c.f. n. 05287541006) con sede in Roma, Lungotevere dei Mellini, 44 (C.A.P. 00193)

TITOLI IN CUI LA DITTA E' PRESENTE

PERMESSI DI RICERCA IN TERRAFERMA		
	Numero titoli	Superficie pro-quota (Kmq)
Unico titolare	1	476,23
	CORANA	
Contitolare	1	107,47
	FIUME ARRONE	
Total	2	583,70

CONCESSIONI DI COLTIVAZIONE IN TERRAFERMA		
	Numero titoli	Superficie pro-quota (Kmq)
Contitolare	1	0,24
	FONTE S. DAMIANO	
Total	1	0,24

Complessivamente ITALMIN EXPLORATION è presente in 3 titoli per una superficie pro-quota totale di 583,93 Kmq

JOINT-VENTURES

ASCENT RESOURCES ITALIA	FIUME ARRONE
CONSUL SERVICE	FONTE S. DAMIANO
MEDOILGAS CIVITA	FIUME ARRONE

LAZZI GAS

S.r.l. (c.f. n. 00439240482) con sede in Firenze, Via Mercadante, 2/b (C.A.P. 50144)

TITOLI IN CUI LA DITTA E' PRESENTE

CONCESSIONI DI COLTIVAZIONE IN TERRAFERMA		
	Numero titoli	Superficie pro-quota (Kmq)
Unico titolare	5	40,44
	SALGASTRI MOLINAZZO GAGGIOLA CA' BELLAVISTA BOMBIANA	
Total	5	40,44

Complessivamente LAZZI GAS è presente in 5 titoli per una superficie pro-quota totale di 40,44 Kmq

LUMAX OIL

S.p.A. (c.f. n. 00141800607) con sede in San Giovanni di Ripi (FR), Via Varroccia, 43 (C.A.P. 03027)

TITOLI IN CUI LA DITTA E' PRESENTE

PERMESSI DI RICERCA IN TERRAFERMA		
	Numero titoli	Superficie pro-quota (Kmq)
Unico titolare	3	2.724,58
	SORA LAGO DEL SALTO FIUME ANIENE	
Total	3	2.724,58

Complessivamente LUMAX OIL è presente in 3 titoli per una superficie pro-quota totale di 2.724,58 Kmq

ELENCO DELLE DITTE - Aggiornamento 31/luglio/2008

MEDOILGAS CIVITA

Ltd., c.f. n. 08344911006, con sede in Londra, Southampton Buildings WC2A 1AP, e sede secondaria in Roma, Via Cesare Balbo, 35 (C.a.p. 00184).

TITOLI IN CUI LA DITTA E' PRESENTE

PERMESSI DI RICERCA IN TERRAFERMA		
	Numero titoli	Superficie pro-quota (Kmq)
Unico titolare	1	276,57
	CIVITA	
Contitolare	2	173,48
	MONTALBANO FIUME ARRONE	
Total	3	450,05

Complessivamente MEDOILGAS CIVITA è presente in 3 titoli per una superficie pro-quota totale di 450,05 Kmq

MEDOILGAS ITALIA

S.p.A., c.f. n. 08344911006, con sede in Roma, Via Orazio, 30 (C.a.p. 00193)

TITOLI IN CUI LA DITTA E' PRESENTE

PERMESSI DI RICERCA IN TERRAFERMA		
	Numero titoli	Superficie pro-quota (Kmq)
Unico titolare	4	546,28
	MASSERIA GAUDELLA GUARDIA VOMANO AGUGLIANO SULMONA	
Rappresentante unico	2	86,17
	SERRA S. BERNARDO MONTEMARCIANO	
Contitolare	2	297,92
	SETTECERRI TORRENTE LA VELLA	
Total	8	930,37

PERMESSI DI RICERCA NEL SOTTOFONDO MARINO		
	Numero titoli	Superficie pro-quota (Kmq)
Unico titolare	1	271,25
	B.R269.GC	
Contitolare	1	15,26
	A.R 81.FR	
Total	2	286,51

CONCESSIONI DI COLTIVAZIONE IN TERRAFERMA		
	Numero titoli	Superficie pro-quota (Kmq)
Unico titolare	3	205,35
	SCANZANO S. TEODORO MISANO ADRIATICO	
Rappresentante unico	7	328,79
	MASSERIA PETRILLI CASTEL DI LAMA MASSERIA GROTTAVECCHIA MONTE VERDESE S. ANDREA TORRENTE CIGNO TORRENTE CELONE	
Contitolare	6	48,83
	SAN BASILE S. MAURO MONTEARDONE MASSERIA ACQUASALSA LUCERA FORNOVO DI TARO	
Total	16	582,97

CONCESSIONI DI COLTIVAZIONE NEL SOTTOFONDO MARINO		
	Numero titoli	Superficie pro-quota (Kmq)
Contitolare	1	32,92
	A.C19.PI	
Total	1	32,92

Complessivamente MEDOILGAS ITALIA è presente in 27 titoli per una superficie pro-quota totale di 1.832,77 Kmq

JOINT-VENTURES

ASCENT RESOURCES ITALIA	
	FIUME ARRONE
GAS NATURAL VENDITA ITALIA	
	MONTALBANO
ITALMIN EXPLORATION	
	FIUME ARRONE
VEGA OIL	
	MONTALBANO

JOINT-VENTURES

EDISON	
	CASTEL DI LAMA LUCERA MASSERIA ACQUASALSA MASSERIA GROTTAVECCHIA S. ANDREA TORRENTE CELONE TORRENTE LA VELLA

ENI	
	A.C19.PI A.R 81.FR CASTEL DI LAMA SAN BASILE SERRA S. BERNARDO SETTECERRI

GAS PLUS ITALIANA	
	FORNOVO DI TARO LUCERA MASSERIA ACQUASALSA MASSERIA GROTTAVECCHIA MASSERIA PETRILLI MONTE VERDESE MONTEARDONE S. MAURO TORRENTE CIGNO

PETROREP ITALIANA	
	FORNOVO DI TARO MONTE VERDESE MONTEARDONE S. ANDREA S. MAURO

SARP	
	MONTEMARCIANO

SVILUPPO RISORSE NATURALI	
	CASTEL DI LAMA MASSERIA GROTTAVECCHIA MONTEARDONE

TOTAL ITALIA	
	SERRA S. BERNARDO

ELENCO DELLE DITTE - Aggiornamento 31/luglio/2008

METANO PUGLIA

di Mauro Cardinali, (c.f. CRDMRA33S01D542S) con sede in Fermo (AP), Piazza Dante, 11 (C.A.P. 63023)

TITOLI IN CUI LA DITTA E' PRESENTE

CONCESSIONI DI COLTIVAZIONE IN TERRAFERMA		
	Numero titoli	Superficie pro-quota (Kmq)
Unico titolare	1	37,49
	VALLE DEL ROVELLO	
Total	1	37,49

Compressivamente METANO PUGLIA è presente in 1 titolo per una superficie pro-quota totale di 37,49 Kmq

NORTHERN PETROLEUM LIMITED

Ltd. (c.f. n. 97203520586) con sede secondaria in Roma, Viale Trastevere 249 (C.a.p. 00153)

TITOLI IN CUI LA DITTA E' PRESENTE

PERMESSI DI RICERCA IN TERRAFERMA		
	Numero titoli	Superficie pro-quota (Kmq)
Unico titolare	4	1.234,34
	SAVIO NIBBIA LONGASTRINO CERASA	
Total	4	1.234,34

PERMESSI DI RICERCA NEL SOTTOFONDO MARINO		
	Numero titoli	Superficie pro-quota (Kmq)
Unico titolare	11	7.819,52
	G.R22.NP G.R21.NP G.R20.NP G.R19.NP G.R18.NP G.R17.NP F.R40.NP F.R39.NP E.R51.NP C.R147.NP C.R146.NP	
Total	11	7.819,52

Compressivamente NORTHERN PETROLEUM LIMITED è presente in 15 titoli per una superficie pro-quota totale di 9.053,86 Kmq

NORTHSUN ITALIA

S.p.A. (c.f. n. 05296511008) con sede legale ed amministrativa in Roma, Via Boncompagni, 47 (C.A.P. 00187).

TITOLI IN CUI LA DITTA E' PRESENTE

PERMESSI DI RICERCA IN TERRAFERMA		
	Numero titoli	Superficie pro-quota (Kmq)
Unico titolare	1	152,22
	CASCINA S. PIETRO	
Rappresentante unico	1	33,53
	CROCETTA	
Contitolare	1	19,08
	SAN VINCENZO	
Total	3	204,82

Compressivamente NORTHSUN ITALIA è presente in 3 titoli per una superficie pro-quota totale di 204,82 Kmq

JOINT-VENTURES

EDISON	
	SAN VINCENZO
PO VALLEY OPERATIONS PTY	
	CROCETTA SAN VINCENZO

PENTEX ITALIA

Ltd. (c.f. n. 97063580587) con sede in Birkshcads House (Inghilterra), Birkshcads Rods, Reogate, Surrey e sede secondaria in San Giovanni di Ripi (FR), Via Varroccia, 43 (C.A.P. 03027)

TITOLI IN CUI LA DITTA E' PRESENTE

PERMESSI DI RICERCA IN TERRAFERMA		
	Numero titoli	Superficie pro-quota (Kmq)
Unico titolare	1	858,05
	FROSINONE	
Total	1	858,05

CONCESSIONI DI COLTIVAZIONE IN TERRAFERMA		
	Numero titoli	Superficie pro-quota (Kmq)
Unico titolare	1	41,14
	STRANGOLAGALLI	
Total	1	41,14

Compressivamente PENTEX ITALIA è presente in 2 titoli per una superficie pro-quota totale di 899,19 Kmq

ELENCO DELLE DITTE - Aggiornamento 31/luglio/2008

PETREN

S.r.l. (c.f. n. 11964380155) con sede in San Donato Milanese (MI), Via Emilia, 20 (C.A.P. 20097)

TITOLI IN CUI LA DITTA E' PRESENTE

PERMESSI DI RICERCA IN TERRAFERMA		
	Numero titoli	Superficie pro-quota (Kmq)
Unico titolare	1	147,35
	SAMBUCHETO	
Total	1	147,35

Compressivamente PETREN è presente in 1 titolo per una superficie pro-quota totale di 147,35 Kmq

PETROCELTIC ELSA

S.r.l. (c.f. n.08662141004) con sede in Roma, Via Paola, 24, int. 7 (C.a.p. 00186).

TITOLI IN CUI LA DITTA E' PRESENTE

PERMESSI DI RICERCA IN TERRAFERMA		
	Numero titoli	Superficie pro-quota (Kmq)
Rappresentante unico	3	1.425,55
	VERCELLI CASALNOCETO CARISIO	
Contitolare	1	290,24
	TORRENTE NURE	
Total	4	1.715,78

PERMESSI DI RICERCA NEL SOTTOFONDO MARINO		
	Numero titoli	Superficie pro-quota (Kmq)
Contitolare	1	50,67
	B.R268.RG	
Total	1	50,67

Compressivamente PETROCELTIC ELSA è presente in 5 titoli per una superficie pro-quota totale di 1.766,45 Kmq

PETROREP ITALIANA

S.p.A. (c.f. n. 00430680108) con sede in Genova, Viale Sauli, 4/8b (C.A.P. 16121) ed uffici in Milano, Via Giacomo Leopardi, 26 (C.A.P. 20123)

TITOLI IN CUI LA DITTA E' PRESENTE

PERMESSI DI RICERCA IN TERRAFERMA		
	Numero titoli	Superficie pro-quota (Kmq)
Contitolare	2	73,35
	TORRENTE NURE BARDONE	
Total	2	73,35

CONCESSIONI DI COLTIVAZIONE IN TERRAFERMA		
	Numero titoli	Superficie pro-quota (Kmq)
Contitolare	6	31,85
	TORRENTE MENOCCIA S. MAURO S. ANDREA MONTEARDONE MONTE VERDESE FORNOVO DI TARO	
Total	6	31,85

Compressivamente PETROREP ITALIANA è presente in 8 titoli per una superficie pro-quota totale di 105,2 Kmq

PO VALLEY OPERATIONS PTY

Ltd. (c.f. n. 05584311004) con sede legale in Roma, Via della Luce, 58 (C.A.P. 00153) e sede amministrativa in Roma, Via del Gesù, 89 (C.A.P. 00186)

TITOLI IN CUI LA DITTA E' PRESENTE

PERMESSI DI RICERCA IN TERRAFERMA		
	Numero titoli	Superficie pro-quota (Kmq)
Contitolare	2	28,33
	SAN VINCENZO CROCETTA	
Total	2	28,33

Compressivamente PO VALLEY OPERATIONS PTY è presente in 2 titoli per una superficie pro-quota totale di 28,33 Kmq

JOINT-VENTURES

ENI	TORRENTE NURE VERCELLI
GAS PLUS ITALIANA	CASALNOCETO
PETROREP ITALIANA	TORRENTE NURE
SOCIETA' COSTRUZIONE CONDOTTE	CARISIO
VEGA OIL	B.R268.RG

JOINT-VENTURES

EDISON	S. ANDREA TORRENTE MENOCCIA
ENI	TORRENTE NURE
GAS PLUS ITALIANA	BARDONE FORNOVO DI TARO MONTE VERDESE MONTEARDONE S. MAURO
MEDOILGAS ITALIA	FORNOVO DI TARO MONTE VERDESE MONTEARDONE S. ANDREA S. MAURO
PETROCELTIC ELSA	TORRENTE NURE
SVILUPPO RISORSE NATURALI	MONTEARDONE

ELENCO DELLE DITTE - Aggiornamento 31/luglio/2008

PUMA PETROLEUM

S.r.l., con sede legale a Milano, Via Vittor Pisani, 27 (C.a.p. 20124).

TITOLI IN CUI LA DITTA E' PRESENTE

PERMESSI DI RICERCA IN TERRAFERMA		
	Numero titoli	Superficie pro-quota (Kmq)
Unico titolare	1	317,86
	BORSANO	
Total	1	317,86

Compressivamente PUMA PETROLEUM è presente in 1 titolo per una superficie pro-quota totale di 317,86 Kmq

SARP

TITOLI IN CUI LA DITTA E' PRESENTE

PERMESSI DI RICERCA IN TERRAFERMA		
	Numero titoli	Superficie pro-quota (Kmq)
Contitolare	1	24,70
	MONTEMARCIANO	
Total	1	24,70

Compressivamente SARP è presente in 1 titolo per una superficie pro-quota totale di 24,7 Kmq

SHELL ITALIA E & P

S.p.A. (c.f. n. 05160421003) con sede in Roma, Via dei Due Macelli, 66 (C.a.p. 00187).

TITOLI IN CUI LA DITTA E' PRESENTE

PERMESSI DI RICERCA IN TERRAFERMA		
	Numero titoli	Superficie pro-quota (Kmq)
Contitolare	3	29,40
	TEMPA MOLIANO MONTE LA ROSSA FOSSO VALDIENNA	
Total	3	29,40

CONCESSIONI DI COLTIVAZIONE IN TERRAFERMA		
	Numero titoli	Superficie pro-quota (Kmq)
Contitolare	2	331,62
	VAL D'AGRI GORGOLIONE	
Total	2	331,62

Compressivamente SHELL ITALIA E & P è presente in 5 titoli per una superficie pro-quota totale di 361,03 Kmq

SIM

S.r.l. (c.f. n. 00171870462) con sede in Viareggio (Lucca), località Massarosa (LU), Via Montramito (C.A.P. 55054)

TITOLI IN CUI LA DITTA E' PRESENTE

CONCESSIONI DI COLTIVAZIONE IN TERRAFERMA		
	Numero titoli	Superficie pro-quota (Kmq)
Unico titolare	1	27,16
	PIETRAMALA	
Total	1	27,16

Compressivamente SIM è presente in 1 titolo per una superficie pro-quota totale di 27,16 Kmq

SOCIETA' COSTRUZIONE CONDOTTE

TITOLI IN CUI LA DITTA E' PRESENTE

PERMESSI DI RICERCA IN TERRAFERMA		
	Numero titoli	Superficie pro-quota (Kmq)
Unico titolare	1	61,38
	COLLE GRANATA	
Contitolare	1	36,40
	CARISIO	
Total	2	97,78

Compressivamente SOCIETA' COSTRUZIONE CONDOTTE è presente in 2 titoli per una superficie pro-quota totale di 97,78 Kmq

JOINT-VENTURES

MEDOILGAS ITALIA	
	MONTEMARCIANO

JOINT-VENTURES

EDISON	
	MONTE LA ROSSA

ENI	
	FOSSO VALDIENNA MONTE LA ROSSA TEMPA MOLIANO VAL D'AGRI

ESSO ITALIANA	
	FOSSO VALDIENNA TEMPA MOLIANO

TOTAL ITALIA	
	FOSSO VALDIENNA GORGOLIONE TEMPA MOLIANO

JOINT-VENTURES

PETROCELTIC ELSA	
	CARISIO

ELENCO DELLE DITTE - Aggiornamento 31/luglio/2008

SOCOPLUS

S.r.l. (c.f. n. 02242850341) con sede legale ed uffici in Fidenza (PR), Via Emilia, 12 (C.a.p. 43036)

TITOLI IN CUI LA DITTA E' PRESENTE

CONCESSIONI DI COLTIVAZIONE IN TERRAFERMA		
	Numero titoli	Superficie pro-quota (Kmq)
Unico titolare	1	1,15
	POGGIO CASTIONE	
Total	1	1,15

Completivamente SOCOPLUS è presente in 1 titolo per una superficie pro-quota totale di 1,15 Kmq

STOGIT

TITOLI IN CUI LA DITTA E' PRESENTE

CONCESSIONI DI STOCCAGGIO IN TERRAFERMA		
	Numero titoli	Superficie pro-quota (Kmq)
Unico titolare	10	689,86
	SETTALA STOCCAGGIO	
	SERGNANO STOCCAGGIO	
	SABBIONCELLO STOCCAGGIO	
	RIPALTA STOCCAGGIO	
	MINERBIO STOCCAGGIO	
	FIUME TRESTE STOCCAGGIO	
	CORTEMAGGIORE STOCCAGGIO	
	BRUGHERIO STOCCAGGIO	
	BORDOLANO STOCCAGGIO	
	ALFONSINE STOCCAGGIO	
Total	10	689,86

Completivamente STOGIT è presente in 10 titoli per una superficie pro-quota totale di 689,86 Kmq

SVILUPPO RISORSE NATURALI

S.r.l., (c.f. n. 07589111009) con sede in Roma, Viale Isacco Newton, 6 (C.A.P. 00151).

TITOLI IN CUI LA DITTA E' PRESENTE

PERMESSI DI RICERCA IN TERRAFERMA		
	Numero titoli	Superficie pro-quota (Kmq)
Contitolare	1	112,60
	CODOGNO	
Total	1	112,60
CONCESSIONI DI COLTIVAZIONE IN TERRAFERMA		
	Numero titoli	Superficie pro-quota (Kmq)
Contitolare	3	32,23
	MONTEARDONE	
	MASSERIA GROTTAVECCHIA	
	CASTEL DI LAMA	
Total	3	32,23

Completivamente SVILUPPO RISORSE NATURALI è presente in 4 titoli per una superficie pro-quota totale di 144,83 Kmq

JOINT-VENTURES

COMPAGNIA GENERALE IDROCARBURI	
	CODOGNO
EDISON	
	CASTEL DI LAMA
	CODOGNO
	MASSERIA GROTTAVECCHIA
ENI	
	CASTEL DI LAMA
GAS PLUS ITALIANA	
	MASSERIA GROTTAVECCHIA
	MONTEARDONE
MEDOILGAS ITALIA	
	CASTEL DI LAMA
	MASSERIA GROTTAVECCHIA
	MONTEARDONE
PETROREP ITALIANA	
	MONTEARDONE

TOTAL ITALIA

S.p.A., (c.f. n. 00803030154), con sede legale in Milano, Via Arconati, 1 (C.a.p. 20135) e sede amministrativa a Roma, Via Cornelia, 498 (C.a.p. 00166)

TITOLI IN CUI LA DITTA E' PRESENTE

PERMESSI DI RICERCA IN TERRAFERMA		
	Numero titoli	Superficie pro-quota (Kmq)
Rappresentante unico	2	277,57
	TEANA	
	ALIANO	
Contitolare	3	65,98
	TEMPA MOLIANO	
	SERRA S. BERNARDO	
	FOSSO VALDIENNA	
Total	5	343,55
CONCESSIONI DI COLTIVAZIONE IN TERRAFERMA		
	Numero titoli	Superficie pro-quota (Kmq)
Rappresentante unico	1	217,94
	GORGOGNONE	
Total	1	217,94

Completivamente TOTAL ITALIA è presente in 6 titoli per una superficie pro-quota totale di 561,49 Kmq

JOINT-VENTURES

ENI	
	ALIANO
	FOSSO VALDIENNA
	SERRA S. BERNARDO
	TEANA
	TEMPA MOLIANO
ESSO ITALIANA	
	FOSSO VALDIENNA
	TEMPA MOLIANO
MEDOILGAS ITALIA	
	SERRA S. BERNARDO
SHELL ITALIA E & P	
	FOSSO VALDIENNA
	GORGOGNONE
	TEMPA MOLIANO

ELENCO DELLE DITTE - Aggiornamento 31/luglio/2008

TURCHI MAURIZIO

(c.f. TRCMRZ50L06D486S) con sede in Fanano (MO), Via Canevare, 350 (C.A.P. 41021)

TITOLI IN CUI LA DITTA E' PRESENTE

CONCESSIONI DI COLTIVAZIONE IN TERRAFERMA		
	Numero titoli	Superficie pro-quota (Kmq)
Unico titolare	1	0,67
	TRIGNANO	
Total	1	0,67

Complessivamente TURCHI MAURIZIO è presente in 1 titolo per una superficie pro-quota totale di ,67 Kmq

VEGA OIL

S.p.A. (c.f. n. 07721631005) con sede in Roma, Via Romeo Romei, 27 (C.A.P. 00100).

TITOLI IN CUI LA DITTA E' PRESENTE

PERMESSI DI RICERCA IN TERRAFERMA		
	Numero titoli	Superficie pro-quota (Kmq)
Unico titolare	2	769,92
	POSTA NUOVA CIVITAUANA	
Rappresentante unico	1	49,51
	MONTALBANO	
Total	3	819,43

PERMESSI DI RICERCA NEL SOTTOFONDO MARINO		
	Numero titoli	Superficie pro-quota (Kmq)
Unico titolare	1	336,98
	C.R148.VG	
Rappresentante unico	1	76,01
	B.R268.RG	
Total	2	412,99

Complessivamente VEGA OIL è presente in 5 titoli per una superficie pro-quota totale di 1.232,42 Kmq

JOINT-VENTURES

GAS NATURAL VENDITA ITALIA	
	MONTALBANO
MEDOILGAS CIVITA	
	MONTALBANO
PETROCELTIC ELSA	
	B.R268.RG