

SOMMARIO

<p>Bollettino Ufficiale degli Idrocarburi e della Geotermia Anno LI – N° 5</p> <p><i>Direttore responsabile:</i> GILBERTO DIALUCE</p> <p><i>Redazione:</i> MARIA BEATRICE DE AMICIS</p> <p><i>Grafica e impaginazione:</i> OMBRETTA COPPI</p>	<p>AVVERTENZE</p> <ul style="list-style-type: none"> ■ IDROCARBURI – Attività di ricerca e coltivazione in terra e in mare ■ MERCATO DEL GAS NATURALE - Attività di stoccaggio ■ GEOTERMIA - Attività di ricerca e coltivazione ■ LEGGI, DECRETI, DISPOSIZIONI E COMUNICATI ■ REGIONE SICILIA ■ DATI STATISTICI ■ INDIRIZZI ■ ELENCHI ISTANZE <hr/> <p>■ APPENDICE: INDICI - ELENCHI</p>
---	--

AVVERTENZE	Pag. 6
AVVISO	Pag. 7



IDROCARBURI

TITOLI MINERARI RICHIESTI O CONCESSI NELLA TERRAFERMA

■ ISTANZE DI PERMESSO DI RICERCA

NUOVE ISTANZE

- **CASTELVERDE** – Istanza di permesso di ricerca (Brescia, Cremona, Lodi, Piacenza) – Società Compagnia Generale Idrocarburi
Pag. 8
- **PORTOMAGGIORE** – Istanza di permesso di ricerca (Bologna, Ferrara, Ravenna) – Società Grove Energy e Compagnia Generale Idrocarburi
Pag. 8
- **MASSERIA MONTAROZZO** – Istanza di permesso di ricerca (Foggia) – Società Vega Oil
Pag. 9

- **LORETO** – Istanza di permesso di ricerca (Ancona, Macerata) – Società MAC Oil Pag. 10
- **LAVIANO** – Istanza di permesso di ricerca (Avellino, Potenza, Salerno) – Società Italmin Exploration Pag. 10

DICHIARAZIONI DI RINUNCIA

- **QUATTRO CAMINI** – Dichiarazione di rinuncia all'istanza di permesso di ricerca (Ferrara, Padova, Rovigo, Venezia) – Società Grove Energy Pag. 11
- **S. URBANO** – Dichiarazione di rinuncia all'istanza di permesso di ricerca (Ferrara, Padova, Rovigo) – Società Grove Energy Pag. 11

DICHIARAZIONI DI CAMBIO DELLA DENOMINAZIONE

- **MASSERIA LA ROCCA (ora COLOBRARO)** – Dichiarazione di cambio della denominazione dell'istanza di permesso di ricerca (Cosenza, Matera, Potenza) – Società Italmin Exploration Pag. 11

 PERMESSI DI RICERCA

 ISTANZE DI CONCESSIONE DI COLTIVAZIONE

 CONCESSIONI DI COLTIVAZIONE

DECRETI RELATIVI ALLA TITOLARITÀ

- **POGGIO CASTIONE** – Decreto ministeriale 17 aprile 2007 di trasferimento, alla Società Socoplus, della titolarità della Società Geogas relativa alla concessione di coltivazione (Parma) Pag. 12

TITOLI MINERARI RICHIESTI O CONCESSI NEL SOTTOFONDO DEL MARE TERRITORIALE E DELLA PIATTAFORMA CONTINENTALE

 ISTANZE DI PERMESSO DI PROSPEZIONE

 Istanze di permesso di ricerca**NUOVE ISTANZE**

- **d167A.R-.CS** – Istanza di permesso di ricerca (Mare Adriatico, Zona A)
– Società Consul Service *Pag.* 14
- **d503B.R-.CS** – Istanza di permesso di ricerca (Mare Adriatico, Zona B)
– Società Consul Service *Pag.* 14

 Permessi di ricerca Istanze di concessione di coltivazione Concessioni di coltivazione**MERCATO DEL GAS NATURALE****GEOTERMIA**

ATTIVITA' DI RICERCA E COLTIVAZIONE DI RISORSE GEOTERMICHE

**LEGGI, DECRETI, DISPOSIZIONI E
COMUNICATI**

	REGIONE SICILIA

	DATI STATISTICI

	INDIRIZZI
	<ul style="list-style-type: none"> ● MINISTERO SVILUPPO ECONOMICO <i>Pag. 16</i>

	ELENCHI DELLE ISTANZE
	<ul style="list-style-type: none"> ● ISTANZE DI PERMESSO DI RICERCA IN TERRA <i>Pag. 17</i> ● ISTANZE DI PERMESSO DI PROSPEZIONE IN MARE <i>Pag. 21</i> ● ISTANZE DI PERMESSO DI RICERCA IN MARE <i>Pag. 21</i> ● ISTANZE DI CONCESSIONE DI COLTIVAZIONE IN TERRA <i>Pag. 22</i> ● ISTANZE DI CONCESSIONE DI COLTIVAZIONE IN MARE <i>Pag. 22</i> ● ISTANZE DI CONCESSIONE DI STOCCAGGIO <i>Pag. 22</i> ● ISTANZE DI PERMESSO DI GEOTERMIA IN MARE <i>Pag. 23</i> ● TAVOLE FUORI TESTO <i>Pag. 24</i>

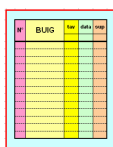

APPENDICE

1) INDICI

- PERMESSI DI RICERCA DI IDROCARBURI IN TERRA E IN MARE
- CONCESSIONI DI COLTIVAZIONE IN TERRA E IN MARE
- CONCESSIONI DI STOCCAGGIO
- PERMESSI DI RICERCA DI RISORSE GEOTERMICHE
- CONCESSIONI DI COLTIVAZIONE DI RISORSE GEOTERMICHE

2) ELENCHI DEI TITOLI

- PERMESSI DI RICERCA DI IDROCARBURI IN TERRA
- PERMESSI DI RICERCA DI IDROCARBURI IN MARE
- CONCESSIONI DI COLTIVAZIONE DI IDROCARBURI IN TERRA
- CONCESSIONI DI COLTIVAZIONE DI IDROCARBURI IN MARE
- CONCESSIONI DI STOCCAGGIO
- PERMESSI DI RICERCA DI RISORSE GEOTERMICHE
- CONCESSIONI DI COLTIVAZIONE DI RISORSE GEOTERMICHE

3) ELENCO DELLE DITTE

- TITOLARI, RAPPRESENTANTI UNICHE E CONTITOLARI DI TITOLI MINERARI PER LA RICERCA E LA COLTIVAZIONE DI IDROCARBURI E DI RISORSE GEOTERMICHE

AVVERTENZE

Al fine di agevolare la consultazione delle istanze e dei provvedimenti citati con il loro numero di pubblicazione nel *Bollettino Ufficiale degli Idrocarburi e della Geotermia*, si riportano qui di seguito i numeri di pubblicazione che contrassegnano le istanze ed i provvedimenti pubblicati in ciascun numero del *B.U.I.G.*

BOLLETTINO			NUMERI DI PUBBLICAZIONE		BOLLETTINO			NUMERI DI PUBBLICAZIONE	
Anno	Numero	Data di pubblicazione	dal numero	al numero	Anno	Numero	Data di pubblicazione	dal numero	al numero
XLV	1	31 gennaio 2001	1	17	XLVIII	7	31 luglio 2004	83	87
XLV	2	29 febbraio 2001	18	-	XLVIII	8	31 agosto 2004	88	104
XLV	3	31 marzo 2001	-	-	XLVIII	9	30 settembre 2004	105	112
XLV	4	30 aprile 2001	-	-	XLVIII	10	31 ottobre 2004	113	119
XLV	5	31 maggio 2001	-	-	XLVIII	11	30 novembre 2004	120	147
XLV	6	30 giugno 2001	-	-	XLVIII	12	31 dicembre 2004	148	158
XLV	7	31 luglio 2001	-	-					
XLV	8	31 agosto 2001	-	-	XLIX	1	31 gennaio 2005	1	8
XLV	9	-	-	-	XLIX	2	28 febbraio 2005	9	19
XLV	10	31 ottobre 2001	-	-	XLIX	3	31 marzo 2005	20	32
XLV	11	30 novembre	-	-	XLIX	4	30 aprile 2005	33	43
XLV	12	31 dicembre	-	-	XLIX	5	31 maggio 2005	44	49
					XLIX	6	30 giugno 2005	50	71
XLVI	1	31 gennaio 2002	1	23	XLIX	7	31 luglio 2005	72	95
XLVI	2	28 febbraio 2002	24	27	XLIX	8	31 agosto 2005	96	107
XLVI	3	31 marzo 2002	28	43	XLIX	9	30 settembre 2005	108	113
XLVI	4	30 aprile 2002	44	72	XLIX	10	31 ottobre 2005	114	127
XLVI	5	31 maggio 2002	73	95	XLIX	11	30 novembre 2005	128	136
XLVI	6	30 giugno 2002	96	109	XLIX	12	31 dicembre 2005	137	155
XLVI	7	31 luglio 2002	110	123					
XLVI	8	31 agosto 2002	124	146	L	1	31 gennaio 2006	1	15
XLVI	9	30 settembre	147	166	L	2	28 febbraio 2006	16	34
XLVI	10	31 ottobre 2002	167	171	L	3	31 marzo 2006	35	43
XLVI	11	30 novembre	172	178	L	4	30 aprile 2006	44	61
XLVI	12	31 dicembre	179	205	L	5	31 maggio 2006	62	71
					L	6	30 giugno 2006	72	81
XLVII	1	31 gennaio 2003	1	8	L	7	31 luglio 2006	82	94
XLVII	2	28 febbraio 2003	9	24	L	8	31 agosto 2006	95	113
XLVII	3	31 marzo 2003	25	40	L	9	30 settembre 2006	114	124
XLVII	4	30 aprile 2003	41	64	L	10	31 ottobre 2006	125	134
XLVII	5	31 maggio 2003	65	81	L	11	30 novembre 2006	135	152
XLVII	6	30 giugno 2003	82	88	L	12	31 dicembre 2006	153	168
XLVII	7	31 luglio 2003	89	100					
XLVII	8	31 agosto 2003	101	118	LI	1	31 gennaio 2007	1	10
XLVII	9	30 settembre	119	124	LI	2	28 febbraio 2007	11	22
XLVII	10	31 ottobre 2003	125	135	LI	3	31 marzo 2007	23	32
XLVII	11	30 novembre	136	144	LI	4	30 aprile 2007	33	51
XLVII	12	31 dicembre	145	167	LI	5	31 maggio 2007	52	62
XLVIII	1	31 gennaio 2004	1	10					
XLVIII	2	29 febbraio 2004	11	24					
XLVIII	3	31 marzo 2004	25	47					
XLVIII	4	30 aprile 2004	48	60					
XLVIII	5	31 maggio 2004	61	69					
XLVIII	6	30 giugno 2004	70	82					

La delimitazione delle istanze, dei permessi e delle concessioni pubblicate sui BUIG è rappresentata esclusivamente dalle relative coordinate geografiche, pertanto le tavole allegate sono puramente indicative ed eventuali incongruenze con le suddette coordinate geografiche sono da considerarsi semplici imprecisioni grafiche.

Eventuali opposizioni o reclami avverso le istanze ed i provvedimenti pubblicati nel *B.U.I.G.*, redatte in carta legale, vanno indirizzate al Ministero dello sviluppo economico - Direzione generale dell'energia e delle risorse minerarie - Ufficio nazionale minerario per gli idrocarburi e la geotermia - Roma, Via Molise, 2 (C.A.P. 00187).

Si comunica inoltre che, per ovviare ai ritardi tecnici nella distribuzione e messa in vendita del *B.U.I.G.*, gli Operatori interessati alla tempestiva conoscenza dei dati di pubblicazione possono consultare le bozze di stampa o, in assenza, il sommario ed i piani topografici, presso la Redazione del *B.U.I.G.*, all'indirizzo suddetto, a partire dal 1° giorno del mese successivo alla data di pubblicazione del Bollettino stesso.

AVVISO

La Direzione generale per l'energia e le risorse minerarie - UNMIG - Ufficio F3, con determinazione n. 8763 del 18 maggio 2007 inviata alla Società istante Union Equities Corporations, ha dichiarato irricevibile l'istanza di permesso di ricerca «BRISIGHELLA», ricadente nelle province di Forlì-Cesena e Ravenna, pubblicata al n. 96 del *B.U.I.G.* Anno L - N. 8.

**ATTIVITA' DI RICERCA E COLTIVAZIONE
DI IDROCARBURI IN TERRA**

**ISTANZE DI PERMESSI DI RICERCA
NUOVE ISTANZE**

NUMERO DI PUBBLICAZIONE: **52.**

Istanza di permesso di ricerca «CASTELVERDE» presentata dalla Società Compagnia Generale Idrocarburi
(estratto).

Richiedente: Società COMPAGNIA GENERALE IDROCARBURI - Roma, Via Cavour, 44.

Data di presentazione dell'istanza: 11 aprile 2007.

Denominazione convenzionale del permesso richiesto: «CASTELVERDE».

Ubicazione e delimitazione del permesso richiesto:

- *Provincia:* Brescia - Cremona - Lodi - Piacenza.

- *Fogli della Carta d'Italia alla scala 1:100.000 (I.G.M.):* 60-61.

- *Coordinate geografiche dei vertici:*

<i>Vertice</i>	<i>Longitudine W Monte Mario</i>	<i>Latitudine N</i>
a	-2° 23'	45° 17'
b	-2° 15'	45° 17'
c	-2° 15'	45° 11'
d	-2° 19'	45° 11'
e	-2° 19'	45° 03'
f	-2° 35'	45° 03'
g	-2° 35'	45° 15'
h	-2° 23'	45° 15'

- *Superficie richiesta:* km² 542,30.

Riproduzione del piano topografico del permesso richiesto: Tav. n. 1 fuori testo.

NUMERO DI PUBBLICAZIONE: **53.**

Istanza di permesso di ricerca «PORTOMAGGIORE» presentata dalle Società Grove Energy e Compagnia Generale Idrocarburi (estratto).

Richiedenti ⁽¹⁾: (50%) Società GROVE ENERGY - Roma, Via Tagliamento, 76.

(50%) Società COMPAGNIA GENERALE IDROCARBURI - Roma, Via Cavour, 44.

⁽¹⁾ Per ogni soggetto richiedente è indicata, fra parentesi, la quota di partecipazione.

Rappresentante unica: Società Grove Energy.

Data di presentazione dell'istanza: 20 aprile 2007.

Denominazione convenzionale del permesso richiesto: «PORTOMAGGIORE».

Ubicazione e delimitazione del permesso richiesto:

- *Provincia:* Bologna - Ferrara - Ravenna.

- *Fogli della Carta d'Italia alla scala 1:100.000 (I.G.M.):* 76-77-88-89.

- *Coordinate geografiche dei vertici:*

<i>Vertice</i>	<i>Longitudine W Monte Mario</i>	<i>Latitudine N</i>
a	-0° 42'	44° 47'
b	-0° 35'	44° 47'
c	-0° 35'	44° 46'
d	-0° 34'	44° 46'
e	-0° 34'	44° 45'
f	-0° 28'	44° 45'
g	-0° 28'	44° 35'
h	-0° 42'	44° 35'

- *Superficie richiesta:* km² 378,50.

Riproduzione del piano topografico del permesso richiesto: Tav. n. 2 fuori testo.

NUMERO DI PUBBLICAZIONE: **54.**

Istanza di permesso di ricerca «MASSERIA MONTAROZZO» presentata dalla Società Vega Oil (estratto).

Richiedente: Società VEGA OIL - Roma, Via Romeo Romei, 27.

Data di presentazione dell'istanza: 27 aprile 2007.

Denominazione convenzionale del permesso richiesto: «MASSERIA MONTAROZZO».

Ubicazione e delimitazione del permesso richiesto:

- *Provincia:* Foggia.

- *Fogli della Carta d'Italia alla scala 1:100.000 (I.G.M.):* 164-175.

- *Coordinate geografiche dei vertici:*

<i>Vertice</i>	<i>Longitudine E Monte Mario</i>	<i>Latitudine N</i>
a	3° 05'	41° 26'
b	3° 15'	41° 26'
c	3° 15'	41° 18'
d	3° 09'	41° 18'
e	3° 09'	41° 19'
f	3° 08'	41° 19'
g	3° 08'	41° 21'
h	3° 09'	41° 21'
i	3° 09'	41° 23'
l	3° 06'	41° 23'
m	3° 06'	41° 25'

n 3° 05' 41° 25'

- Superficie richiesta: km² 154,60.

Riproduzione del piano topografico del permesso richiesto: Tav. n. 3 fuori testo.

NUMERO DI PUBBLICAZIONE: **55.**

Istanza di permesso di ricerca «LORETO» presentata dalla Società MAC Oil (estratto).

Richiedente: Società MAC OIL - Roma, Piazza Barberini, 52.

Data di presentazione dell'istanza: 27 aprile 2007.

Denominazione convenzionale del permesso richiesto: «LORETO».

Ubicazione e delimitazione del permesso richiesto:

- Province: Ancona - Macerata.

- Foglio della Carta d'Italia alla scala 1:100.000 (I.G.M.): 118.

- Coordinate geografiche dei vertici o intersezioni:

Vertice o intersezione	Longitudine E Monte Mario	Latitudine N
a	1° 09'	43° 28'
b	Intersezione tra il parallelo 43° 28' e la linea di costa a bassa marea;	
c	Intersezione tra la linea di costa a bassa marea e il parallelo 43° 20';	
d	1° 11'	43° 20'
e	1° 11'	43° 21'
f	1° 10'	43° 21'
g	1° 10'	43° 23'
h	1° 09'	43° 23'
i	1° 09'	43° 24'
l	1° 08'	43° 24'
m	1° 08'	43° 25'
n	1° 07'	43° 25'
o	1° 07'	43° 27'
p	1° 09'	43° 27'

Dal vertice b al vertice c il limite del permesso è rappresentato dalla linea di costa a bassa marea.

- Superficie richiesta: km² 100,90.

L'istanza è in concorrenza con l'istanza di permesso di ricerca «VILLA GIGLI» pubblicata nel B.U.I.G. Anno LI – N. 1.

Riproduzione del piano topografico del permesso richiesto: Tav. n. 4 fuori testo.

NUMERO DI PUBBLICAZIONE: **56.**

Istanza di permesso di ricerca «LAVIANO» presentata dalla Società Italmin Exploration (estratto).

Richiedente: Società ITALMIN EXPLORATION - Roma, Viale Trastevere, 249.

Data di presentazione dell'istanza: 27 aprile 2007.

Denominazione convenzionale del permesso richiesto: «LAVIANO».

Ubicazione e delimitazione del permesso richiesto:

- Province: Avellino – Potenza - Salerno.

- Fogli della Carta d'Italia alla scala 1:100.000 (I.G.M.): 186-187.

- Coordinate geografiche dei vertici:

Vertice	Longitudine E Monte Mario	Latitudine N
a	2° 46'	40° 53'
b	3° 04'	40° 53'
c	3° 04'	40° 48'
d	2° 56'	40° 48'
e	2° 56'	40° 46'
f	3° 00'	40° 46'
g	3° 00'	40° 40'
h	2° 42'	40° 40'
i	2° 42'	40° 49'
l	2° 46'	40° 49'

- Superficie richiesta: km² 598,00.

Riproduzione del piano topografico del permesso richiesto: Tav. n. 5 fuori testo.

DICHIARAZIONI DI RINUNCIA

NUMERO DI PUBBLICAZIONE: **57.**

Dichiarazione di rinuncia all'istanza di permesso di ricerca «QUATTRO CAMINI» presentata dalla Società Grove Energy (estratto).

Con dichiarazione pervenuta al Ministero dello sviluppo economico il 4 aprile 2007, la Società GROVE ENERGY, unica titolare dell'istanza di permesso di ricerca ubicata nelle province di Ferrara, Padova, Rovigo e Venezia, convenzionalmente denominata «QUATTRO CAMINI», pubblicata al n. 1 del *B.U.I.G.* Anno LI - N. 1, ha dichiarato di rinunciare all'istanza stessa.

NUMERO DI PUBBLICAZIONE: **58.**

Dichiarazione di rinuncia all'istanza di permesso di ricerca «S. URBANO» presentata dalla Società Grove Energy (estratto).

Con dichiarazione pervenuta al Ministero dello sviluppo economico il 4 aprile 2007, la Società GROVE ENERGY, unica titolare dell'istanza di permesso di ricerca ubicata nelle province di Ferrara, Padova e Rovigo, convenzionalmente denominata «S. URBANO», pubblicata al n. 2 del *B.U.I.G.* Anno LI - N. 1, ha dichiarato di rinunciare all'istanza stessa.

DICHIARAZIONI DI CAMBIO DELLA DENOMINAZIONE

NUMERO DI PUBBLICAZIONE: **59.**

Dichiarazione di cambio della denominazione dell'istanza di permesso di ricerca «MASSERIA LA ROCCA» (ora «COLOBRARO») presentata dalla Società Italmin Exploration (estratto).

Con dichiarazione pervenuta al Ministero dello sviluppo economico il 9 maggio 2007, la Società ITALMIN EXPLORATION, unica titolare dell'istanza di permesso di ricerca ubicata nelle province di Cosenza, Matera e Potenza,

convenzionalmente denominata «MASSERIA LA ROCCA», pubblicata al n. 43 del *B.U.I.G.* Anno LI – N. 4, ha dichiarato di voler variare la denominazione dell'istanza suddetta in «COLOBRARO».

CONCESSIONI DI COLTIVAZIONE DECRETI RELATIVI ALLA TITOLARITÀ

NUMERO DI PUBBLICAZIONE: **60.**

DECRETO MINISTERIALE 17 aprile 2007.

Trasferimento, alla Società Socoplus, della titolarità della Società Geogas relativa alla concessione di coltivazione «POGGIO CASTIONE».

IL DIRETTORE GENERALE DELL'ENERGIA E DELLE RISORSE MINERARIE

Vista la legge 11 gennaio 1957, n. 6;

Vista la legge 21 luglio 1967, n. 613;

Vista la legge 8 luglio 1986, n. 349;

Vista la legge 9 gennaio 1991, n. 9;

Visto il D.M. 6 agosto 1991, di approvazione del nuovo Disciplinare tipo per i permessi di prospezione e ricerca e per le concessioni di coltivazione di idrocarburi liquidi e gassosi;

Visto il regolamento di cui al D.P.R. 18 aprile 1994, n. 484, recante la disciplina dei procedimenti di conferimento dei permessi di prospezione e ricerca e per le concessioni di coltivazione di idrocarburi liquidi e gassosi;

Visto il decreto legislativo 25 novembre 1996, n. 625 relativo alle condizioni di rilascio e di esercizio delle autorizzazioni alla prospezione, ricerca e coltivazione di idrocarburi;

Visto il decreto legislativo 30 marzo 2001, n. 165;

Visto il D.M. 22 gennaio 1962 con il quale è stata accordata all'Ing. Arturo Balestri, per la durata di venti anni, la concessione di coltivazione di idrocarburi liquidi e gassosi denominata «POGGIO CASTIONE», in territorio della provincia di Parma dell'estensione di kmq 1,1518;

Visti i DD.MM. 3 aprile 1971 e 16 dicembre 1985 con il quale la concessione in parola è stata intestata, in ultimo, alla Società Geogas –S.r.l.;

Visto il D.M. 9 settembre 1993 con il quale la concessione è stata prorogata per la durata di anni dieci fino al 22 gennaio 2002;

Visto il D.M. 27 novembre 2003 con il quale la concessione in parola è stata prorogata per dieci anni a decorrere dal 22 gennaio 2002 fino al 22 gennaio 2012;

Vista l'istanza pervenuta il 19 dicembre 2005 con la quale la Società GEOGAS S.r.l. ha chiesto di poter trasferire la concessione di coltivazione di idrocarburi liquidi e gassosi «POGGIO CASTIONE», alla Società SOCOPLUS S.r.l. (c.f. 02242850341) con sede in Fidenza (PR) Via Emilia, 12 (cap 43036) a seguito

della cessione del ramo d'azienda.

Vista la nota del 21 luglio 2006 con la quale la Società SOCOPLUS S.r.l. ha trasmesso copia del verbale d'assemblea straordinaria del 25 maggio 2006 con la quale è stato deliberato un aumento di capitale sociale;

Vista la nota del 25 agosto 2006 prot. n. 14426 con la quale è stato autorizzato il trasferimento dalla Società GEOGAS S.r.l. alla Società SOCOPLUS S.r.l.;

Visto l'atto di cessione in data 11 luglio 2005 repertorio n. 61426/16747 registrato in Fidenza in data 28 luglio 2006 al n. 104 serie IV;

Visto l'atto di cessione mediante scrittura privata, autenticato nelle firme il 31 gennaio 2007 dal Dott. Pietro Sozzi notaio in Salsomaggiore Terme, repertorio n. 64174 registrato presso l'Ufficio del Registro di Fidenza il 23 novembre 2006 al n° 244 Serie IV;

D E C R E T A:

Art. 1.- A decorrere dal 23 novembre 2006 la titolarità della concessione «POGGIO CASTIONE» in territorio della provincia di Parma dell'estensione di kmq 1,1518 già attribuita alla Società GEOGAS (c.f.n. .00181440348) con sede legale in Corniglio (PR) loc. Ponte Parma ed uffici in Parma Viale Mentana n. 142 (CAP 43100), è trasferita ed intestata alla Società SOCOPLUS S.r.l. (c.f.n. 02242850341) con sede legale ed uffici in Fidenza, Via Emilia, n. 12, (Cap 43036), che diventa titolare unica della concessione predetta.

Art. 2.- La Società concessionaria è tenuta ad osservare gli obblighi stabiliti nei DD.MM. nelle premesse citati, i quali si intendono qui integralmente trascritti.

Art. 3.- Il trasferimento di quota al presente decreto non pregiudica gli eventuali diritti dei terzi.

Il presente decreto sarà pubblicato nel *Bollettino Ufficiale degli Idrocarburi e della Geotermia* e consegnato alla Società SOCOPLUS S.r.l. tramite l'Agenzia del Demanio Filiale di Bologna.
Roma, 17 aprile 2007.

Il Direttore generale: ROMANO

ATTIVITA' DI RICERCA E COLTIVAZIONE DI IDROCARBURI IN MARE

ISTANZE DI PERMESSI DI RICERCA

NUOVE ISTANZE

NUMERO DI PUBBLICAZIONE: **61.**

Istanza di permesso di ricerca «d167A.R-CS.» presentata dalla Società Consul Service (estratto).

Richiedente: Società CONSUL SERVICE – Roma, Via Alberico II, 31.

Data di presentazione dell'istanza: 26 aprile 2007.

Denominazione convenzionale del permesso richiesto: «d167A.R-.CS».

Ubicazione e delimitazione del permesso richiesto:

- *Sottofondo marino*: Mare Adriatico (Zona A).

- *Foglio della Carta nautica delle coste d'Italia alla scala 1 : 250.000 (I.I.M.)*: 924.

- *Coordinate geografiche dei vertici o intersezioni*:

Vertice	Longitudine E Greenwich	Latitudine N
a	12° 38'	44° 47'
b	12° 53'	44° 47'
c	12° 53'	44° 46'
d	12° 54'	44° 46'
e	12° 54'	44° 43'
f	12° 46'	44° 43'
g	12° 46'	44° 41'
h	12° 44'	44° 41'
i	12° 44'	44° 39'
l	12° 42'	44° 39'
m	12° 42'	44° 37'
n	12° 38'	44° 37'
o	12° 38'	44° 30'
p	12° 33',98	44° 30'
q	12° 33'	44° 31',24
r	12° 33'	44° 33'
s	12° 32'	44° 33'
t	12° 32'	44° 34'
u	12° 30'	44° 34'
v	12° 30'	44° 35'
z	12° 25'	44° 35'
a'	12° 25'	44° 41'
b'	12° 34'	44° 41'
c'	12° 34'	44° 42'
d'	12° 35'	44° 42'
e'	12° 35'	44° 43'
f'	12° 36'	44° 43'
g'	12° 36'	44° 44'
h'	12° 37'	44° 44'
i'	12° 37'	44° 45'
l'	12° 38'	44° 45'

- *Superficie richiesta*: km² 526,00.

Riproduzione del piano topografico del permesso richiesto: Tav. n. 6 fuori testo.

NUMERO DI PUBBLICAZIONE: **62.**

Istanza di permesso di ricerca « d503B.R.-CS » presentata dalla Società Consul Service (estratto).

Richiedente: Società CONSUL SERVICE – Roma, Via Alberico II, 31.

Data di presentazione dell'istanza: 26 aprile 2007.

Denominazione convenzionale del permesso richiesto: «d503B.R.-CS».

Ubicazione e delimitazione del permesso richiesto:

- *Sottofondo marino*: Mare Adriatico (Zona B).

- *Foglio della Carta nautica delle coste d'Italia alla scala 1 : 250.000 (I.I.M.)*: 923.

- *Coordinate geografiche dei vertici*:

Vertice	Longitudine E Greenwich	Latitudine N
a	14° 03'	43° 16'
b	14° 07'	43° 16'
c	14° 07'	43° 14'
d	14° 11'	43° 14'
e	14° 11'	43° 08'
f	14° 04'	43° 08'
g	14° 04'	43° 09'
h	14° 03'	43° 09'

- *Superficie richiesta*: km² 137,70.

Riproduzione del piano topografico del permesso richiesto: Tav. n. 7 fuori testo.

INDIRIZZI

- **MINISTERO SVILUPPO ECONOMICO – Direzione Generale per l’Energia e le Risorse Minerarie**
 - **UFFICIO NAZIONALE MINERARIO PER GLI IDROCARBURI E LA GEOTERMIA**
 - Uffici F1, F2, F3, F4 – Via Molise, 2 – 00187 Roma – tel. 06 47052859 - fax 06 47887802
 - Ufficio F5 – Via Zamboni, 1 – 40125 Bologna – tel. 051 234326 - fax 051 228927
 - Ufficio F6 - Via Benedetto Croce, 40 - 00142 Roma – tel. 06 5411754 - fax 06 5410696
 - Ufficio F7 – Piazza Giovanni Bovio, 22 - 80133 Napoli – tel. 081 5510049 - fax 081 5519460

 - **MERCATO DEL GAS**
 - Ufficio D1 – Via Molise, 2 – 00187 Roma – tel. 06 47052796 – fax 06 47052036

ELENCO DELLE ISTANZE

Aggiornamento al 30 aprile 2007

ISTANZE DI PERMESSO DI RICERCA IN TERRA

N.	Public. BUIG	Arrivo	Denominazione istanza	Società titolari	Zona	Province	Area Km ²
1	XL-4	03/96	PLATACI	ENI	CALABRIA	CZ	181,86
2	XL-8	07/96	MONTE CARBONE	ENI	BASILICATA (357,84) PUGLIA (98,64)	MT BA-TA	456,48
3	XL-8	07/96	MANDURIA	ENI	PUGLIA	TA-LE	959,40
4	XL-8	07/96	MASSAFRA	ENI	PUGLIA (997,04) BASILICATA (2,60)	TA-BA MT	999,64
5	XL-12	11/96	MURO LUCANO	ITALMIN PETROLI	BASILICATA (117,03) CAMPANIA (0,20)	PZ SA	117,23
6	XLI-8	07/97	FRUSCI	ENI	BASILICATA	PZ	237,13
7	XLI-9	08/97	SORGENTE NUOVA (1)	FINA, MOBIL, ENTERPRISE O., ENI	BASILICATA	PZ	13,06
8	XLII-1	12/97	MASSERIA LA ROCCA (1)	BRITISH GAS RIMI, ENI	BASILICATA	PZ	13,06
9	XLII-3	02/98	SPEZZANO ALBANESE	ENI	CALABRIA	CS	743,00
10	XLII-11	10/98	OLIVETO LUCANO	TOTAL ITALIANA, B.G.INT ESSO	BASILICATA	MT-PZ	188,23
11	XLIII-10	09/99	S. GIOVANNI TEATINO	ENI	ABRUZZO	PE-CH	199,10
12	XLIII-10	09/99	FIUME BRADANO	ENI	BASILICATA (198,80) PUGLIA (121)	MT TA	319,80
13	XLIV-3	02/00	GROTTE DEL SALICE	SHELL ITALIA E&P	BASILICATA	PZ-MT	118,14
14	XLIV-8	07/00	BARDONE	STARGAS ITALIA, PETROREP IT.	EMILIA ROMAGNA	PR	51,46
15	XLIV-8	07/00	CORANA	ITALMIN EXPLORATION	PIEMONTE (412,58) LOMBARDIA (63,65)	AL PV	476,23
16	XLV-2	02/01	CIVITAQUANA	RIGO OIL COMPANY	ABRUZZO	PE-CH-TE	615,37
17	XLVI-4	03/02	CAROVILLI	WPN Resources Ltd	MOLISE (599,8) ABRUZZO (73,4)	IS-CB AQ	673,20
18	XLVI-8	07/02	NUSCO	ITALMIN	CAMPANIA	AV-BN	698,50
19	XLVI-11	10/02	TERRA DEL SOLE	NORTHSUN ITALIA	EMILIA ROMAGNA	FO-RA	214,85
20	XLVII-4	03/03	MONTELURO	PETREN	MARCHE (287,01) EMILIA R. (77,85)	PS - RN	364,86
21	XLVII-10	09/03	RECANATI	COSTRUZIONE CONDOTTE S.r.l.	MARCHE	MC-AN	72,54
22	XLVII-11	10/03	IOLANDA DI SAVOIA	GEOGAS	EMILIA ROMAGNA	FE	119,50
23	XLVII-11 XLIX-5	10/03 21/04	SULMONA	GAS DELLA CONCORDIA	ABRUZZO	AQ	(212,03) 188,95
24	XLVII-12	11/03	COLFELICE	VITTORITO PETROLEUM S.r.l.	LAZIO	FR	623,33
25	XLVII-12	11/03	NIBBIANO	EDISON SpA	EMILIA ROM. (402,91) LOMBARDIA (344,37)	PC-PV	747,28
26	XLVIII-4	03/04	CASE SPARSE	BRITISH GAS INTERNATIONAL BV	LOMBARDIA (12,60) PIEMONTE (11,60)	PV-NO	24,20
27	XLVIII-5	04/04	BELFORTE	HERITAGE PETROLEUM PLC	TOSCANA	PI-SI	510,85
28	XLVIII-5	04/04	CINIGIANO	HERITAGE PETROLEUM PLC	TOSCANA	GR-SI	303,30
29	XLVIII-5	04/04	SIENA	HERITAGE PETROLEUM PLC	TOSCANA	SI-FI	477,96
30	XLVIII-7	06/04	MORGETTA	COSTRUZIONE CONDOTTE S.r.l.	MOLISE	CB	6,10
31	XLVIII-8	07/04	GATTINARA	NORTHERN PETROLEUM LIMITED	PIEMONTE (462,14) LOMBARDIA (7,65)	NO-VC-BI- VA	462,14
32	XLVIII-9 L-2	08/04	FIUME BRUNA	Independent Energy Solutions	TOSCANA	GR	246,87
33	XLVIII-10	09/04	BOSCO	Consorzio Intercomunale Metanodotto Panaro	EMILIA ROMAGNA	MO-BO	9,85
34	XLVIII-10	09/04	DARDAGNOLA	Consorzio Intercomunale Metanodotto Panaro	EMILIA ROMAGNA	MO-BO	24,65
35	XLVIII-10	09/04	CASALE COCCHI	GROVE ENERGY Ltd	EMILIA ROMAGNA	RA	2,45

36	XLVIII-11	10/04	SAMBUCETO	PETREN s.r.l.	MARCHE	MC-AN	147,59
37	XLVIII-11	10/04	TORRENTE PARMA	EDISON	EMILIA ROMAGNA	PR-RE	666,22
38	XLVIII-11	10/04	LA SACCA	NORTHERN PETROLEUM (UK) LIMITED	EMILIA ROMAGNA	RA	52,35
39	XLVIII-11	10/04	CORROPOLI	JKX Italia limited	MARCHE	AP	168,00
40	XLIX-3	02/05	PUNTA MARINA	NORTHERN PETROLEUM (UK)	EMILIA ROMAGNA	RA	29,70
41	XLIX-4	03/05	COSTA PAVESI (14)	COMPAGNIA IDROCARBURI GENERALE	EMILIA ROMAGNA	PR	341,85
42	XLIX-6	05/05	ALTEDO	COMPAGNIA IDROCARBURI GENERALE	EMILIA ROMAGNA	BO-FE	190,87
43	XLIX-6	05/05	PIZZO SCIABOLONE	GAS PLUS ITALIANA	BASILICATA	MT	96,22
44	XLIX-7	06/05	BRIENZA	JKX ITALIA	BASILICATA	PZ	75,86
45	XLIX-7	06/05	SANTA MARGHERITA (14)	SVILUPPO RISORSE NATURALI	EMILIA ROMAGNA	PR	308,83
46	XLIX-7	06/05	CASCINA CAMPAZZO (15)	NORTHSUN ITALIA	LOMBARDIA	BS-CR	161,80
47	XLIX-7	06/05	LA RISORTA	NORTHSUN ITALIA	VENETO EMILIA ROMAGNA	RO-FE	369,50
48	XLIX-8	07/05	LA PROSPERA	NORTHSUN ITALIA	VENETO EMILIA ROMAGNA	RO-FE	110,00
49	XLIX-8	07/05	OPERA	NORTHSUN ITALIA	LOMBARDIA	MI-PV	329,00
50	XLIX-8	07/05	SOLAROLO (16)	GROVE ENERGY	EMILIA ROMAGNA	BO-FO-RA	258,45
51	XLIX-9	08/05	S.MARTINO (17)	TERRACON	EMILIA ROMAGNA	PR	250,70
52	XLIX-10	09/05	ANZI	ENI DIVISIONE E&P	BASILICATA	PZ	117,40
53	XLIX-10	09/05	SATRIANO DI LUCANIA	ENI DIVISIONE E&P	BASILICATA	PZ	104,30
54	XLIX-10	09/05	LA CERASA	SHELL ITALIA E&P	BASILICATA	PZ	75,86
55	XLIX-10	09/05	MONTE CAVALLO	SHELL ITALIA E&P	BASILICATA	PZ-SA	211,90
56	XLIX-10	09/05	PIGNOLA	SHELL ITALIA E&P	BASILICATA	PZ	54,83
57	XLIX-10	09/05	MOLINELLA (18)	COMPAGNIA IDROCARBURI GENERALE	EMILIA ROMAGNA	BO-FE	506,20
58	XLIX-11	10/05	TRIGOLO (15)	ENI DIVISIONE E&P	LOMBARDIA	BS-CR	161,80
59	XLIX-12	11/05	GRASSANO (23)	ENERGIA DELLA CONCORDIA	BASILICATA	MT	66,24
60	XLIX-12	11/05	BARZANO (19)	EDISON	LOMBARDIA	BG-LC-MI	297,60
61	XLIX-12	11/05	SANTA CROCE	SVILUPPO RISORSE NATURALI	CAMPANIA MOLISE	BE-CB	745,60
62	XLIX-12	11/05	MORDANO (16)	PO VALLEY OPERATIONS PTY	EMILIA ROMAGNA	BO-FO-RA	258,45
63	XLIX-12 L-3	11/05	CIPRESSI	ENI	ABRUZZO	PE-TE	101,20 144,43
64	XLIX-12	11/05	ROSETO DEGLI ABRUZZI (20)	ENERGIA DELLA CONCORDIA	ABRUZZO	TE	13,40
65	XLIX-12	11/05	PONTE DEI GRILLI (16)	ALEANNA RESOURCES	EMILIA ROMAGNA	BO-FO-RA	258,45
66	L-1	12/05	CORTE DEI SIGNORI	ALEANNA RESOURCES	EMILIA ROMAGNA	FE	248,70
67	L-1	12/05	PANNOCCHIA (17)	EDISON	EMILIA ROMAGNA	PR	250,70
68	L-1	12/05	MAZZALASINO (22)	PO VALLEY OPERATIONS PTY	EMILIA ROMAGNA	MO-RE	197,80
69	L-1	12/05	PODERE GALLINA (18)	PO VALLEY OPERATIONS PTY	EMILIA ROMAGNA	BO-FE	506,20
70	L-1	12/05	POGGIO MORELLO	ENERGIA DELLA CONCORDIA	MARCHE ABRUZZO	AP-TE	83,19
71	L-1	12/05	SAN GERVASIO	ENERGIA DELLA CONCORDIA	ABRUZZO	TE	68,12
72	L-2	01/06	SASSUOLO	TERRACON	EMILIA ROMAGNA	MO-RE	252,26
73	L-2	01/06	BADILE	ENERGIA DELLA CONCORDIA	LOMBARDIA	MI-PV	154,50
74	L-2	01/06	COLLE GINESTRE	COMPAGNIA IDROCARBURI GENERALE	ABRUZZO MOLISE	CB CH	86,55
75	L-2	01/06	GENZONE (21)	ENERGIA DELLA CONCORDIA	LOMB. (318,70) EMILIA ROM. (3,30)	LO-PV PC	322,00
76	L-2	01/06	POSTA DEL GIUDICE	ENERGIA DELLA CONCORDIA	PUGLIA	FG	113,60
77	L-2	01/06	SERRA DEI GATTI (24)	INTERGAS PIÙ	PUGLIA	FG	121,80
78	L-3	02/06	OSSOLA (19)	PO VALLEY OPERATIONS PTY	LOMBARDIA	BG-LC-MI	297,60
79	L-3	02/06	MASSERIA MANFREDI (26)	COMPAGNIA IDROCARBURI GENERALE	ABRUZZO	PE	78,65
80	L-4	03/06	SAN GIOVANNI (28)	TERRACON	EMILIA ROMAGNA	MO-RE	104,70
81	L-4	03/06	SANT'ANNA (20)	COR.PRO.ITALIA, TERRACON	ABRUZZO	TE	13,40
82	L-4	03/06	BELGIOIOSO (21)	ALEANNA RESOURCES	LOMBARDIA	LO-PV-PC	322,00

					EMILIA ROM.		
83	L-4	03/06	BUGIA (22)	ALEANNA RESOURCES	EMILIA ROMAGNA	MO-RE	197,80
84	L-4	03/06	MEDOLA (25)	ALEANNA RESOURCES	EMILIA ROMAGNA	BO-MO	448,80
85	L-4	03/06	PALAZZO GERVASIO SAN	ALEANNA RESOURCES	PUGLIA BASILICATA	BA-PZ	561,00
86	L-4	03/06	PONTE DEL DIAVOLO	ALEANNA RESOURCES	EMILIA ROMAGNA	FE	204,60
87	L-4	03/06	TORRENTE FREDDA (23) ACQUA	ALEANNA RESOURCES	BASILICATA	MT	66,24
88	L-4	03/06	ABBADIA CERRETO (29)	ENI	LOMBARDIA	CR-LO	91,82
89	L-4	03/06	VILLA MAZZAROSA (20)	INTERGAS PIÙ	ABRUZZO	TE	13,40
90	L-5	04/06	FAETO (24)	PETREN	PUGLIA	FG	121,80
91	L-5	04/06	BIBBIANO	TERRACON	EMILIA ROMAGNA	MO-PR-RE	411,90
92	L-5	04/06	SALICETO (30)	TERRACON	EMILIA ROMAGNA	PC	24,34
93	L-5	04/06	ZAPPOLINO (25)	EDISON	EMILIA ROMAGNA	BO-MO	448,80
94	L-5	04/06	COLLE DEI NIDI	GAS PLUS ITALIANA, INTERGAS PIÙ, PETROREP ITALIANA	MARCHE ABRUZZO	AP-TE	83,19
95	L-5	04/06	VILLA CARBONE	INTERGAS PIÙ. GAS PLUS ITALIANA	ABRUZZO	TE	68,12
96	L-6	05/06	MASSERIA DELLA GIOIA (24)	CONSUL SERVICE	PUGLIA	FG	121,80
97	L-7	06/06	MONTE GALLO (27)	GAS PLUS ITALIANA	MARCHE	AN-MC	122,10
98	L-7	06/06	S. ROCCO	COMPAGNIA GENERALE IDROCARBURI	ABRUZZO	CH	67,75
99	L-7	06/06	S. VENERE (26)	ENI, GAS PLUS ITALIANA	ABRUZZO	PE	73,12
100	L-8	07/06	ROCCA DI BOLIGNANO (27)	COR.PRO.ITALIA, TERRACON	MARCHE	AN-MC	122,10
101	L-8	07/06	BRISIGHELLA (31)	UNION CORPORATION EQUITIES	EMILIA ROMAGNA	FC-RA	246,00
102	L-8	07/06	FANTOZZA (28)	ALEANNA RESOURCES	EMILIA ROMAGNA	MO-RE	104,70
103	L-8	07/06	PRADA (29)	ALEANNA RESOURCES	LOMBARDIA	CR-LO	91,82
104	L-8	07/06	CENTRALE LUNA	BIG	UMBRIA	TR	2,524
105	L-9	08/06	MOLINO (30)	ALEANNA RESOURCES	EMILIA ROMAGNA	PC	24,35
106	L-9	08/06	LE SALINE (33)	ALEANNA RESOURCES	EMILIA ROMAGNA VENETO	FE-PD-RO	616,80
107	L-9	08/06	TRE PONTI (32)	ALEANNA RESOURCES	VENETO	PD-RO-VE-FE	742,80
108	L-10	09/06	POVEGLIANO	COMPAGNIA GENERALE IDROCARBURI	VENETO	TV	529,75
109	L-12	11/06	FAENZA (31)	GAS PLUS ITALIANA	EMILIA ROMAGNA	FC-RA	246,00
110	L-12	11/06	MARZENO (31)	TERRACON	EMILIA ROMAGNA	FC-RA	246,00
111	L-12	11/06	FONTANA AUTUNO (38)	CELTIQUE ENERGIE PETROLEUM	BASILICATA	MT	80,82
112	L-12	11/06	MONTE NEGRO (34)	CELTIQUE ENERGIE PETROLEUM	BASILICATA	MT	287,70
113	L-12	11/06	POZZO FRASCAROSSA (36)	CELTIQUE ENERGIE PETROLEUM	BASILICATA	MT	412,10
114	L-12	11/06	TORRENTE ALVO (37)	CELTIQUE ENERGIE PETROLEUM	BASILICATA	MT	81,015
115	LI-1	12/06	QUATTRO CAMINI (32)	GROVE ENERGY	EMILIA ROMAGNA VENETO	PD-RO-VE-FE	742,80
116	LI-1	12/06	S. URBANO (33)	GROVE ENERGY	EMILIA ROMAGNA VENETO	FE-PD-RO	616,80
117	LI-1	12/06	SERRE ALTE (34)	CONSUL SERVICE	BASILICATA	MT	287,70
118	LI-1	12/06	VILLA GIGLI (39)	CONSUL SERVICE, COMPAGNIA GENERALE IDROCARBURI	MARCHE	AN-MC	100,90
119	LI-2	01/07	CARITÀ (35)	CELTIQUE ENERGIE PETROLEUM	VENETO	TV	529,75
120	LI-2	01/07	BORGO DI FONTANE (35)	CONSUL SERVICE	VENETO	TV	529,75
121	LI-4	03/07	FONTE DELLA VIGNA	TOTAL ITALIA	CALABRIA	CS	56,10
122	LI-4	03/07	IL CONVENTO	CONSUL SERVICE	MOLISE PUGLIA	CB-FG	412,80
123	LI-4	03/07	MASSERIA GRIMALDI (37)	CONSUL SERVICE	BASILICATA	PZ	84,34
124	LI-4	03/07	RIOLO TERME (31)	MAC OIL	EMILIA ROMAGNA	FC-RA	246,00
125	LI-4	03/07	SERRA DI CROCE (34)	MAC OIL	BASILICATA	MT	287,70
126	LI-4	03/07	TEMPA LA PETROSA (36)	TOTAL ITALIA	BASILICATA	CS-MT-PZ	412,10

					CALABRIA		
127	LI-4	03/07	TOLVE (37)	MAC OIL	BASILICATA	PZ	84,34
128	LI-4	03/07	TRE CANCELLI (38)	MAC OIL	BASILICATA	MT-PZ	80,82
129	LI-4	03/07	TURSI (36)	MAC OIL	BASILICATA CALABRIA	CS-MT-PZ	412,10
130	LI-4	03/07	CASONI	INDIPENDENT ENERGY SOLUTIONS	TOSCANA	GR	187,50
131	LI-4 LI-5	03/07	COLOBRARO (36) (ex Masseria La Rocca)	ITALMIN EXPLORATION	BASILICATA CALABRIA	CS-MT-PZ	412,10
132	LI-4	03/07	TOLVE (37)	INDIPENDENT ENERGY SOLUTIONS	BASILICATA	PZ	84,34
133	LI-5	04/07	CASTELVERDE	COMPAGNIA GENERALE IDROCARBURI	LOMBARDIA EMILIA ROMAGNA	BS-CR-LO- PC	542,30
134	LI-5	04/07	PORTOMAGGIORE	GROVE ENERGY, COMPAGNIA GENERALE IDROCARBURI	EMILIA ROMAGNA	BO-FE-RA	378,50
135	LI-5	04/07	MASSERIA MONTAROZZO	VEGA OIL	PUGLIA	FG	154,60
136	LI-5	04/07	LORETO (39)	MAC OIL	MARCHE	AN-MC	100,90
137	LI-5	04/07	LAVIANO	ITALMIN EXPLORATION	CAMPANIA BASILICATA	AV-SA-PZ	598,00

Le istanze in concorrenza tra loro sono rilevabili dalla corrispondenza del numero tra parentesi

ISTANZE DI PERMESSO DI PROSPEZIONE IN MARE

N.	Public. BUIG	Arrivo	Denominazione istanza	Società titolare	Zona	Area Km ²
1	XL-10 L-5 L-7	09/05 04/06 06/06	d 4 E.P.-SA	SARAS	E - Mare Mediterraneo - Golfo di Cagliari	(1.150,00) 470,60
2	L-6 L-7	05/06 06/06	d 5 E.P.-SA	SARAS	E - Mare Mediterraneo - Golfo di Oristano	(855,15) 629,95

ISTANZE DI PERMESSO DI RICERCA IN MARE

N.	Public. BUIG	Arrivo	Denominazione istanza	Società titolare	Zona	Area Km ²
1	XL-1	12/95	d 146 D.R.-CN	CANADA NORTHWEST ITALIANA	D - Mare Ionio	162,28
2	XL-8	07/96	d 147 D.R.-AG	ENI	D - Mare Ionio	993,96
3	XLII-12	11/98	d 341 C.R.-PU	PUMA PETROLEUM	C - Mare Mediterraneo	658,75
4	XLIII-2	01/99	d 90 E.R.-PU	PUMA PETROLEUM	E - Mare Tirreno	683,13
5	XLIII-5	04/99	d 91 E.R.-PU	PUMA PETROLEUM	E - Mare Tirreno	643,12
6	XLV-8	07/01	d 342 C.R.-PU	PUMA PETROLEUM	C - Mare Mediterraneo	716,70
7	XLVII-5	04/03	d 345 C.R.-MF (1)	MAYFAIR PETROLEUM LIMITED	C - Canale di Sicilia	267,81
8	XLVII-7	06/03	d 346 C.R.-EA (1)	ENI - EDISON - BRITISH GAS INTERNATIONAL	C - Canale di Sicilia	267,81
9	XLVII-12	11/03	d 347 C.R.-NP	NORTHERN PETROLEUM	C - Canale di Sicilia	391,49
10	XLVIII-3	02/04	d 21 G.R.-NP	NORTHERN PETROLEUM	G - Canale di Sicilia	712,50
11	XLVIII-5	04/04	d 57 F.R.-NP	NORTHERN PETROLEUM	F e D - Mare Adriatico	734,50
12	XLVIII-6	05/04	d 58 F.R.-NP	NORTHERN PETROLEUM	F e D - Mare Adriatico	734,64
13	XLIX--5	04/05	d 59 F.R.-NP	NORTHERN PETROLEUM	F - Mare Ionio	730,75
14	L-1	12/05	d 349 C.R.-MD	MEDOIL	C - Canale di Sicilia	366,25
15	L-1	12/05	d 350 C.R.-MD	MEDOIL	C - Canale di Sicilia	589,69
16	L-4	03/06	d 60 F.R.-NP	NORTHERN PETROLEUM	F - Mare Adriatico	741,80
17	L-7	06/06	d 148 D.R.-CS	CONSUL SERVICE	D - Mare Ionio	162,28
18	L-7	06/06	d 61 F.R.-NP	NORTHERN PETROLEUM	F - Mare Adriatico	733,50
19	L-10	09/06	d 149 D.R.-NP	NORTHERN PETROLEUM	D - Mare Adriatico	735,70
20	L-11	10/06	d 492 B.R.-EL (2)	PETROCELTIC ELSA	B - Mare Adriatico	172,40
21	L-11	10/06	d 493 B.R.-EL (3)	PETROCELTIC ELSA	B - Mare Adriatico	327,10
22	L-11	10/06	d 494 B.R.-EL	PETROCELTIC ELSA	B - Mare Adriatico	287,50
23	L-11	10/06	d 495 B.R.-EL	PETROCELTIC ELSA	B - Mare Adriatico	165,00
24	L-11	10/06	d 496 B.R.-EL	PETROCELTIC ELSA	B - Mare Adriatico	263,49
25	L-11	10/06	d 497 B.R.-EL	PETROCELTIC ELSA	B - Mare Adriatico	407,40
26	L-11	10/06	d 498 B.R.-EL	PETROCELTIC ELSA	B - Mare Adriatico	526,80

1	XLVI-8	07/02	RIVARA	INDIPENDENT GAS MANAGEMENT	EMILIA ROMAGNA	MO-BO	117,14
2	XLVI-9	08/02	CORNEGLIANO	ITAL GAS STORAGE	LOMBARDIA	LO	24,23
3	XLVI-9	08/02	COTIGNOLA	EDISON STOCCAGGIO	EMILIA ROMAGNA	RA	22,14
4	XLVI-9	08/02	CUGNO LE MACINE	GEOGAS	BASILICATA	MT	48,16
5	XLVI-9	08/02	SAN POTITO	EDISON STOCCAGGIO	EMILIA ROMAGNA	RA	19,67
6	XLVI-9	08/02	SERRA PIZZUTA	GEOGAS	BASILICATA	MT	10,15
7		06/06	SINARCA	GAS PLUS ITALIANA	MOLISE	CB	20,49

Le istanze in concorrenza tra loro sono rilevabili dalla corrispondenza del numero tra parentesi.

ISTANZE DI PERMESSO DI GEOTERMIA IN MARE

N.	Public. BUIG	Arrivo	Denominazione istanza	Società titolare	Zona	Area Km ²
1	L-6	05/06	TIRRENO MERIDIONALE 1	EUROBUILDING	Mare Tirreno Meridionale	678,30

PIANI TOPOGRAFICI
ALLEGATI ALLE ISTANZE ED AI DECRETI PUBBLICATI
NEL PRESENTE BOLLETTINO

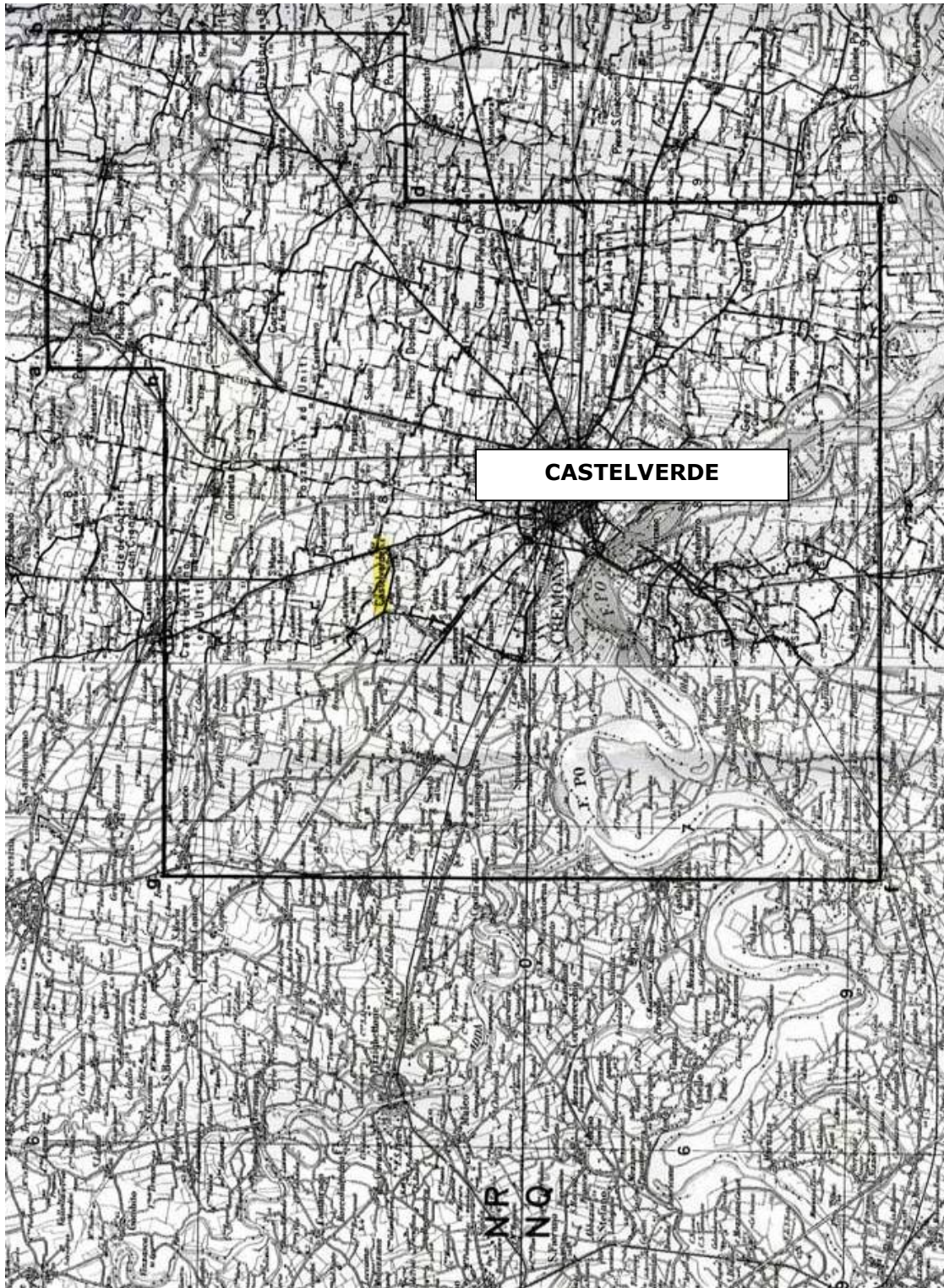

TAV. 1 – Istanza di permesso di ricerca CASTELVERDE

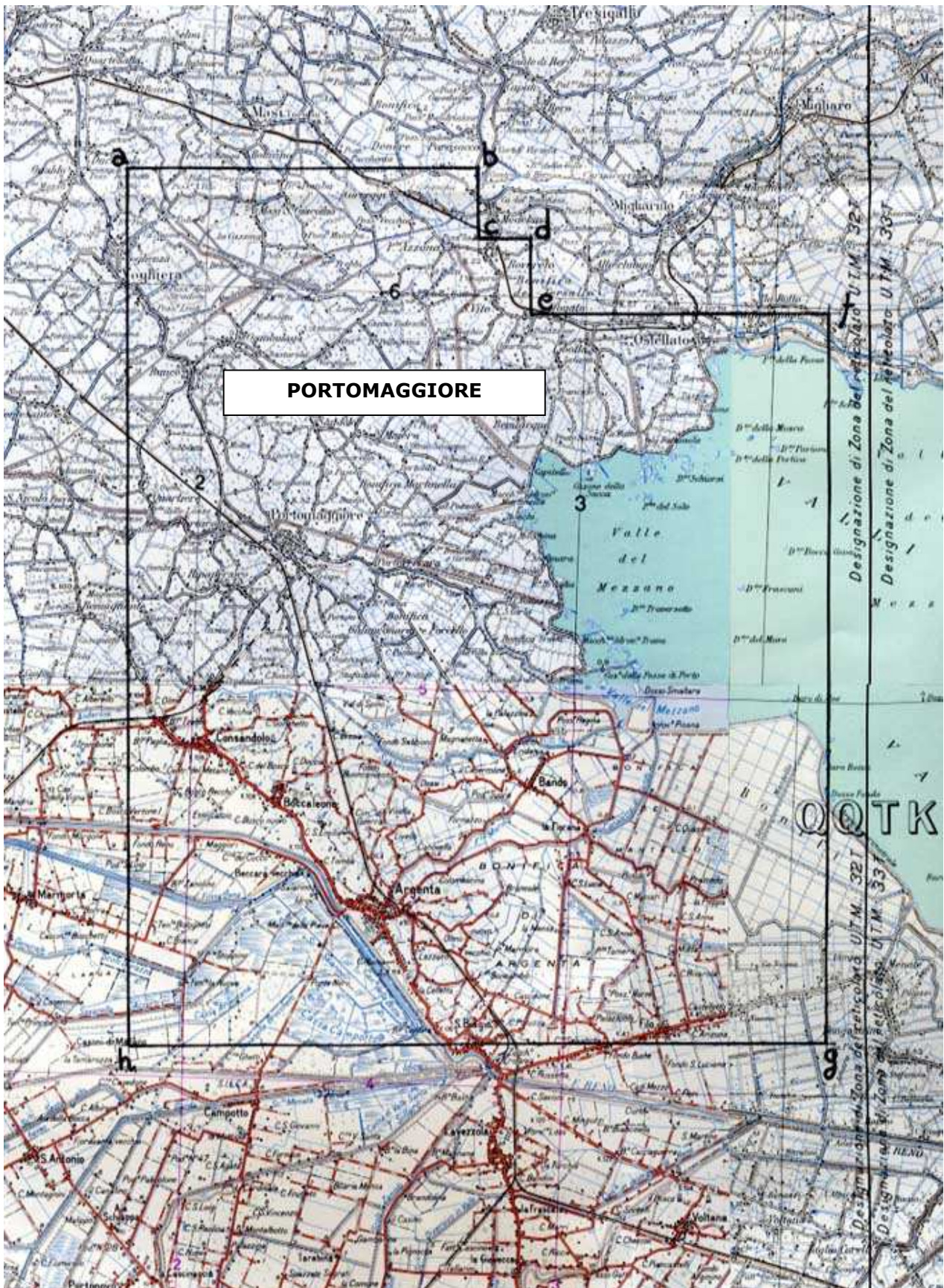

TAV. 2 - Istanza di permesso di ricerca PORTOMAGGIORE

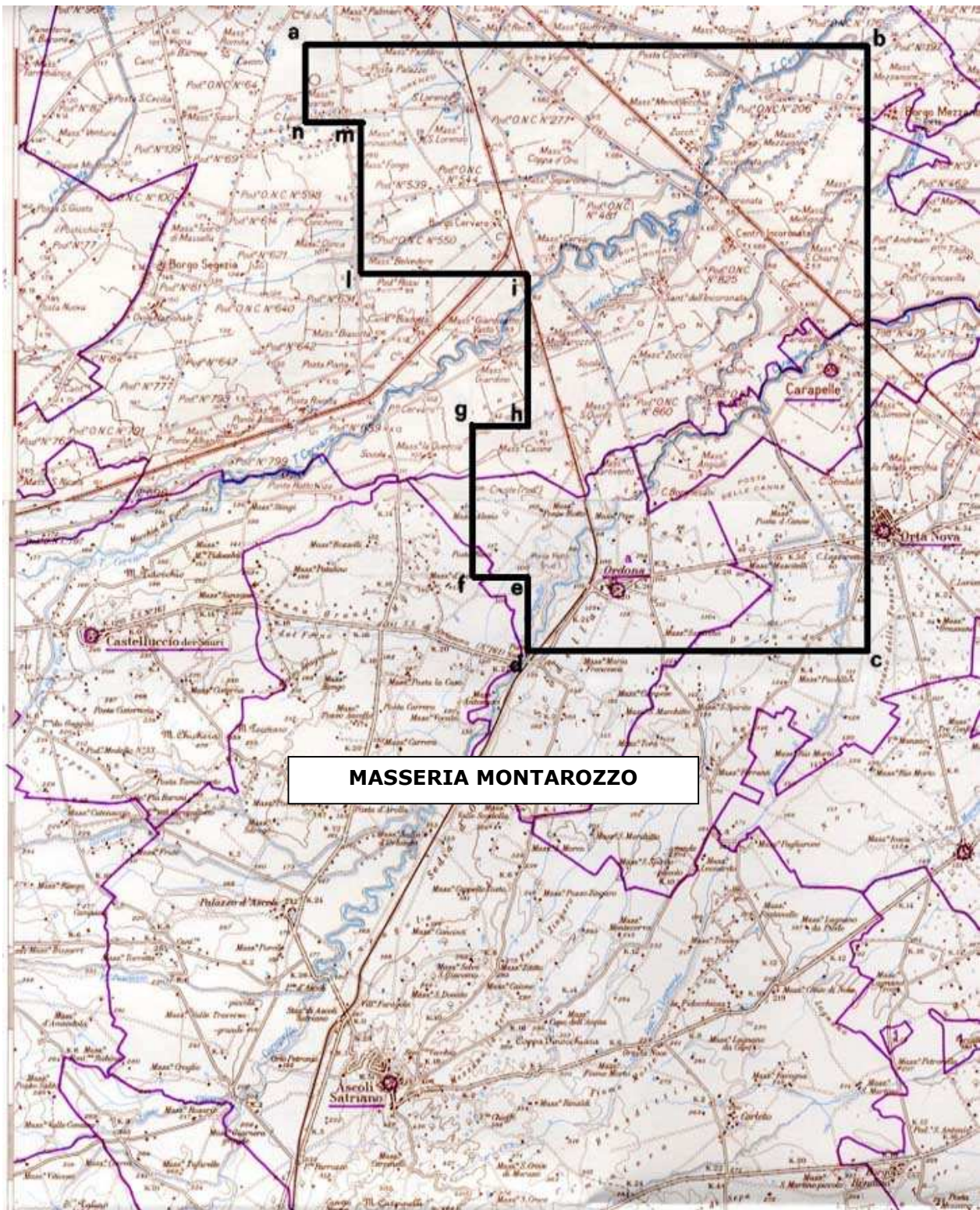

TAV. 3 – Istanza di permesso di ricerca MASSERIA MONTAROZZO

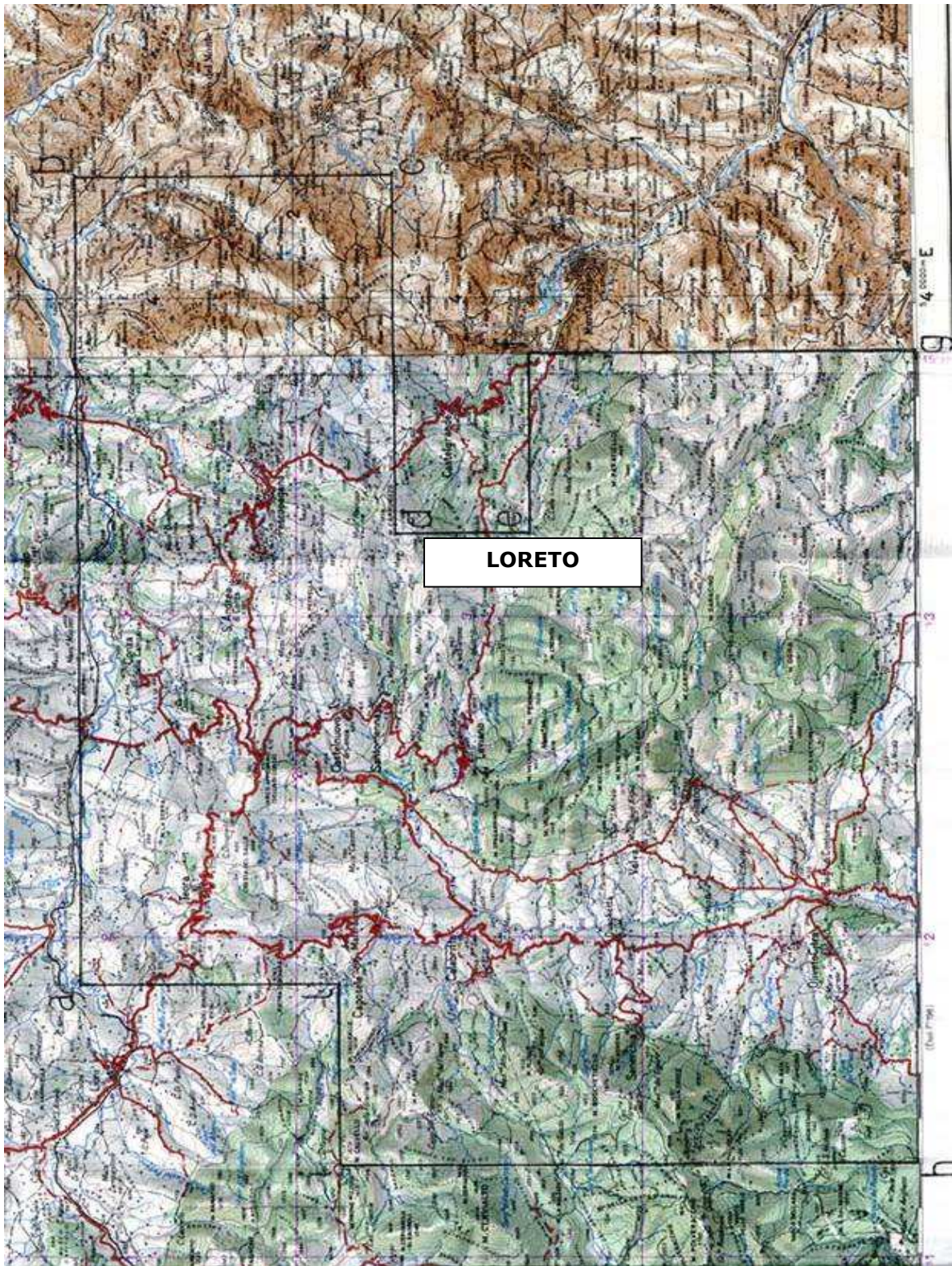

TAV. 4 – Istanza di permesso di ricerca LORETO

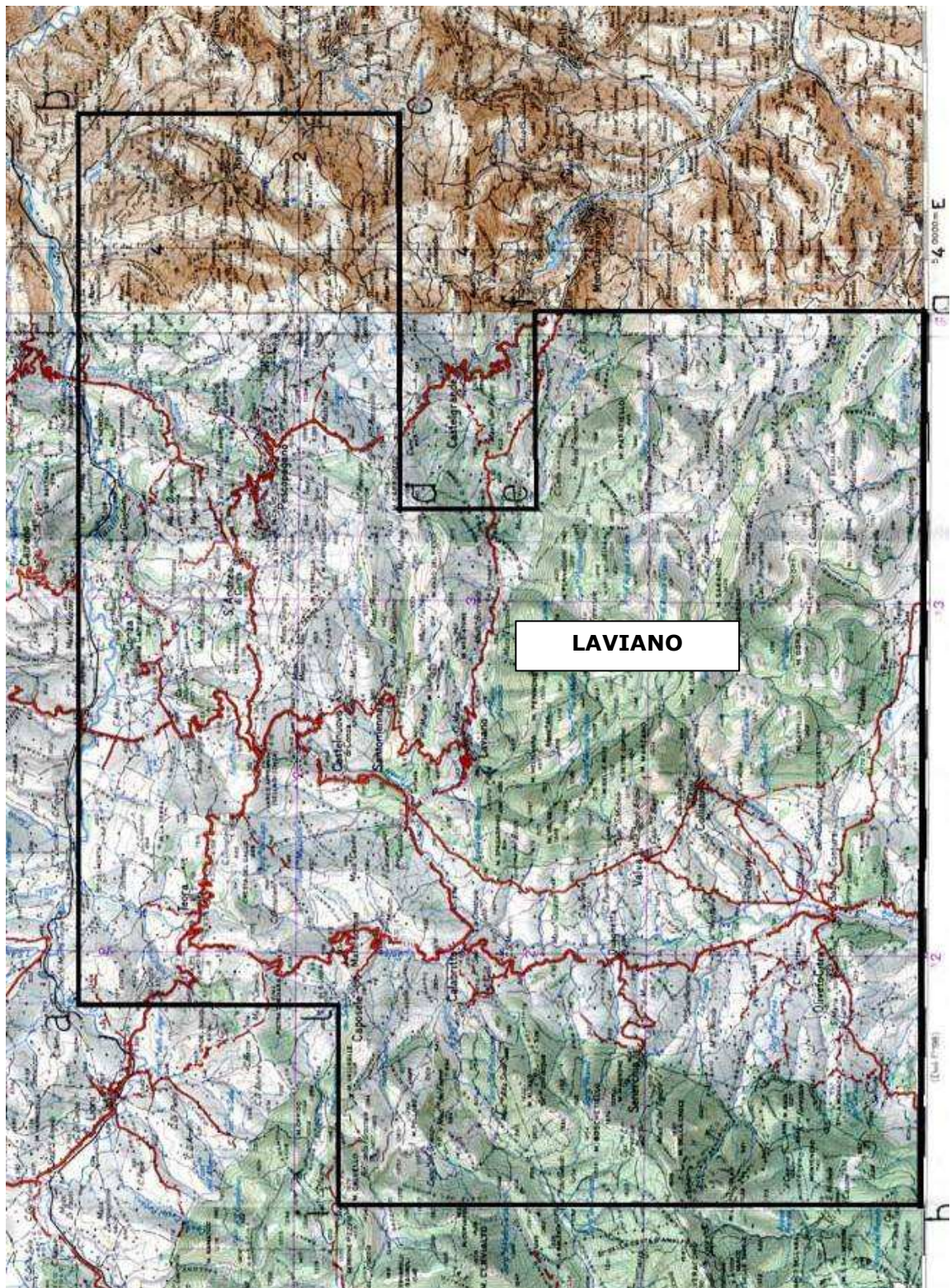

TAV. 5 – Istanza di permesso di ricerca LAVIANO

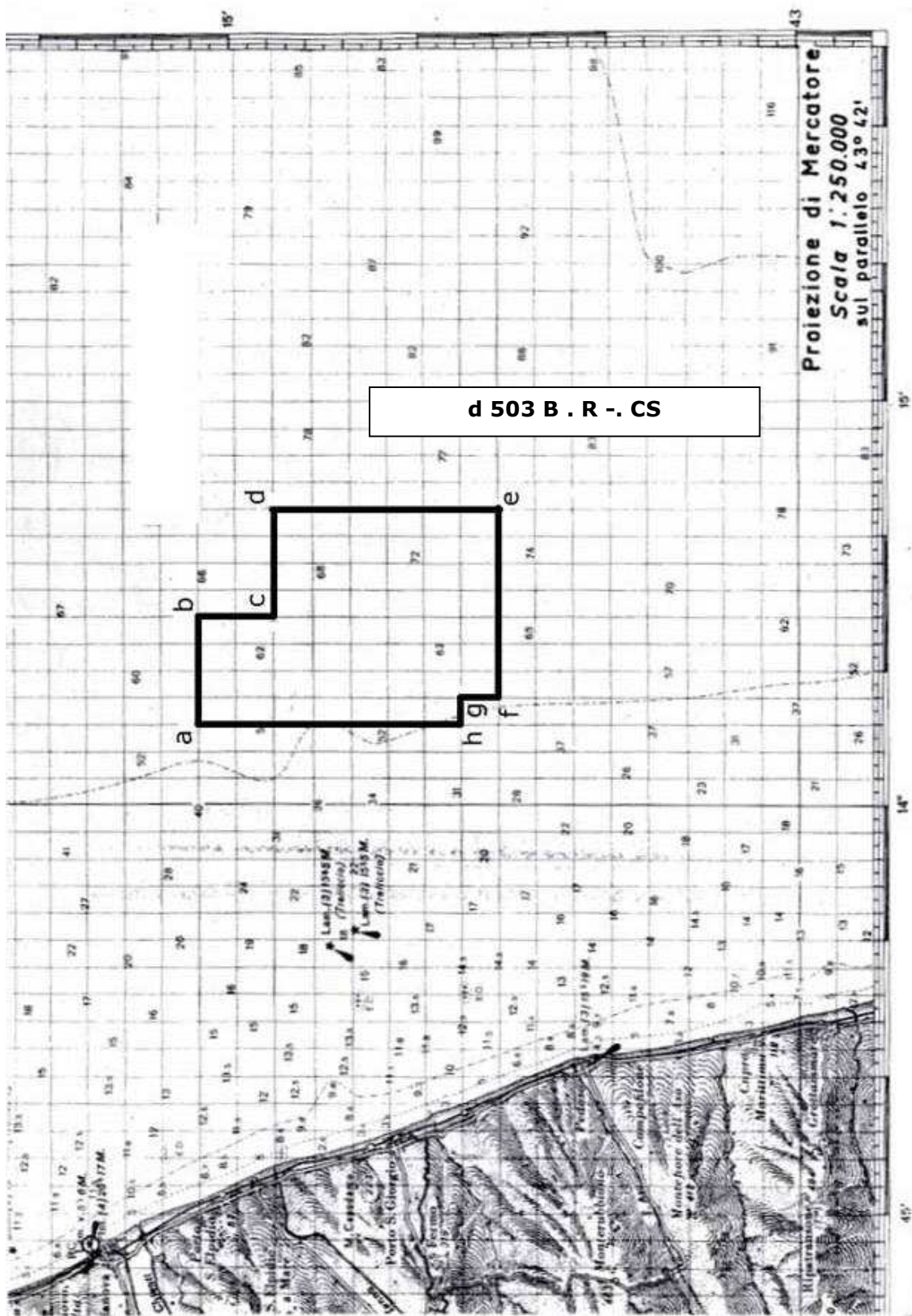

TAV. 7 - Istanza di permesso di ricerca d 503 B . R - . CS