

## SOMMARIO

Bollettino Ufficiale degli  
Idrocarburi e la Geotermia  
Anno L – N° 5

*Direttore responsabile:*  
GILBERTO DIALUCE

*Redazione:*  
MARIA BEATRICE DE AMICIS

*Grafica e impaginazione:*  
OMBRETTA COPPI

### AVVERTENZE

- IDROCARBURI – Attività di ricerca e coltivazione in terra e in mare
- MERCATO DEL GAS NATURALE - Attività di stoccaggio
- GEOTERMIA - Attività di ricerca e coltivazione
- LEGGI, DECRETI, DISPOSIZIONI E COMUNICATI
- REGIONE SICILIA
- DATI STATISTICI
- INDIRIZZI
- ELENCHI ISTANZE
- APPENDICE: INDICI - ELENCHI

AVVERTENZE ..... Pag. 5  
AVVISO DI RETTIFICA ..... Pag. 6











## IDROCARBURI

### TITOLI MINERARI RICHIESTI O CONCESSI NELLA TERRAFERMA

#### ■ ISTANZE DI PERMESSO DI RICERCA

##### **ISTANZE DI PERMESSI**

- **FAETO** – Istanza di permesso di ricerca (Foggia) – Società Petren ..... Pag. 8
- **BIBBIANO** – Istanza di permesso di ricerca (Modena, Parma, Reggio Emilia) – Società Terracon ..... Pag. 8
- **SALICETO** – Istanza di permesso di ricerca (Piacenza) – Società Terracon ..... Pag. 9
- **ZAPPOLINO** – Istanza di permesso di ricerca (Bologna, Modena) – Società Edison ..... Pag. 9
- **COLLE DEI NIDI** – Istanza di permesso di ricerca (Ascoli Piceno, Teramo) – Società Gas Plus Italiana, Intergas Più e Petrorep Italiana ..... Pag. 10
- **VILLA CARBONE** – Istanza di permesso di ricerca (Teramo) – Società Intergas Più e Gas Plus Italiana ..... Pag. 11

	<p> PERMESSI DI RICERCA</p> <p><b>ISTANZE DI PROROGA</b></p> <ul style="list-style-type: none"> <li>▪ <b>MUTIGNANO</b> – Istanza di proroga del permesso di ricerca (Pescara, Teramo) – Società ENI (r.u.) ..... <i>Pag.</i> 12</li> </ul> <p><b>DECRETI RELATIVI ALLA TITOLARITÀ</b></p> <ul style="list-style-type: none"> <li>▪ <b>FIUME TARO</b> – Decreto ministeriale 11 aprile 2006 di assunzione, da parte della Società ENI, della quota di titolarità rinunciata dalla Società Petrorep Italiana, relativa al permesso di ricerca (Parma, Piacenza) – ..... <i>Pag.</i> 12</li> <li>▪ <b>MONTALBANO – B.R268.RG</b> – Decreto ministeriale 11 aprile 2006 di cambio intestazione, dalla Società Vega Oil S.r.l., alla Società Vega Oil S.p.A., delle quote di titolarità dei permessi di ricerca ..... <i>Pag.</i> 13</li> </ul>
	<p> ISTANZE DI CONCESSIONE DI COLTIVAZIONE</p> <p> CONCESSIONI DI COLTIVAZIONE</p> <p><b>TITOLI MINERARI RICHIESTI O CONCESSI NEL SOTTOFONDO DEL MARE TERRITORIALE E DELLA PIATTAFORMA CONTINENTALE</b></p> <p> ISTANZE DI PERMESSO DI PROSPEZIONE</p> <p><b>ISTANZE RELATIVE ALLA TITOLARITÀ</b></p> <ul style="list-style-type: none"> <li>▪ <b>d4E.P.-SA</b> – Istanza di trasferimento della titolarità, alla Società SARAS, della domanda di permesso di prospezione (Golfo di Cagliari e Mare Mediterraneo, Zona E) – Società Sartec ..... <i>Pag.</i> 14</li> </ul> <p> ISTANZE DI PERMESSO DI RICERCA</p> <p> PERMESSI DI RICERCA</p> <p> ISTANZE DI CONCESSIONE DI COLTIVAZIONE</p> <p> CONCESSIONI DI COLTIVAZIONE</p>



## MERCATO DEL GAS NATURALE



## GEOTERMIA

ATTIVITA' DI RICERCA E COLTIVAZIONE DI RISORSE GEOTERMICHE



## LEGGI, DECRETI, DISPOSIZIONI E COMUNICATI

DISPOSIZIONI E COMUNICATI

### COMUNICATI

- **Zone marine A, B, F** – Comunicato del 31 maggio 2006 relativo alla correzione tecnica della linea di delimitazione della piattaforma continentale comune tra Italia e Croazia ..... *Pag. 15*



## REGIONE SICILIA

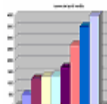

## DATI STATISTICI



## INDIRIZZI

- MINISTERO ATTIVITA' PRODUTTIVE ..... *Pag. 16*



## ELENCHI DELLE ISTANZE

- ISTANZE DI PERMESSO DI RICERCA IN TERRA ..... *Pag. 17*
- ISTANZE DI PERMESSO DI RICERCA IN MARE ..... *Pag. 19*
- ISTANZE DI CONCESSIONE DI COLTIVAZIONE IN TERRA ..... *Pag. 19*
- ISTANZE DI CONCESSIONE DI COLTIVAZIONE IN MARE ..... *Pag. 19*
- ISTANZE DI CONCESSIONE DI STOCCAGGIO ..... *Pag. 20*
- TAVOLE FUORI TESTO ..... *Pag. 21*



## APPENDICE

### 1) INDICI

- PERMESSI DI RICERCA DI IDROCARBURI IN TERRA E IN MARE
- CONCESSIONI DI COLTIVAZIONE IN TERRA E IN MARE
- CONCESSIONI DI STOCCAGGIO
- PERMESSI DI RICERCA DI RISORSE GEOTERMICHE
- CONCESSIONI DI COLTIVAZIONE DI RISORSE GEOTERMICHE

### 2) ELENCHI DEI TITOLI

- PERMESSI DI RICERCA DI IDROCARBURI IN TERRA
- PERMESSI DI RICERCA DI IDROCARBURI IN MARE
- CONCESSIONI DI COLTIVAZIONE DI IDROCARBURI IN TERRA
- CONCESSIONI DI COLTIVAZIONE DI IDROCARBURI IN MARE
- CONCESSIONI DI STOCCAGGIO
- PERMESSI DI RICERCA DI RISORSE GEOTERMICHE
- CONCESSIONI DI COLTIVAZIONE DI RISORSE GEOTERMICHE

### 3) ELENCO DELLE DITTE

- TITOLARI, RAPPRESENTANTI UNICHE E CONTITOLARI DI TITOLI MINERARI PER LA RICERCA E LA COLTIVAZIONE DI IDROCARBURI E DI RISORSE GEOTERMICHE

## AVVERTENZE

Al fine di agevolare la consultazione delle istanze e dei provvedimenti citati con il loro numero di pubblicazione nel *Bollettino Ufficiale degli Idrocarburi e della Geotermia*, si riportano qui di seguito i numeri di pubblicazione che contrassegnano le istanze ed i provvedimenti pubblicati in ciascun numero del *B.U.I.G.*

BOLLETTINO			NUMERI DI PUBBLICAZIONE		BOLLETTINO			NUMERI DI PUBBLICAZIONE	
Anno	Numero	Data di pubblicazione	dal numero	al numero	Anno	Numero	Data di pubblicazione	dal numero	al numero
XLIV	1	31 gennaio 2000	1	20	XLVII	7	31 luglio 2003	89	100
XLIV	2	29 febbraio 2000	21	33	XLVII	8	31 agosto 2003	101	118
XLIV	3	31 marzo 2000	34	44	XLVII	9	30 settembre 2003	119	124
XLIV	4	30 aprile 2000	45	72	XLVII	10	31 ottobre 2003	125	135
XLIV	5	31 maggio 2000	73	77	XLVII	11	30 novembre 2003	136	144
XLIV	6	30 giugno 2000	78	98	XLVII	12	31 dicembre 2003	145	167
XLIV	7	31 luglio 2000	99	115					
XLIV	8	31 agosto 2000	-	-	XLVIII	1	31 gennaio 2004	1	10
XLIV	9	30 settembre	-	-	XLVIII	2	29 febbraio 2004	11	24
XLIV	10	31 ottobre 2000	-	-	XLVIII	3	31 marzo 2004	25	47
XLIV	11	30	-	-	XLVIII	4	30 aprile 2004	48	60
XLIV	12	31 dicembre 2000	-	-	XLVIII	5	31 maggio 2004	61	69
					XLVIII	6	30 giugno 2004	70	82
XLV	1	31 gennaio 2001	1	17	XLVIII	7	31 luglio 2004	83	87
XLV	2	29 febbraio 2001	18	-	XLVIII	8	31 agosto 2004	88	104
XLV	3	31 marzo 2001	-	-	XLVIII	9	30 settembre 2004	105	112
XLV	4	30 aprile 2001	-	-	XLVIII	10	31 ottobre 2004	113	119
XLV	5	31 maggio 2001	-	-	XLVIII	11	30 novembre 2004	120	147
XLV	6	30 giugno 2001	-	-	XLVIII	12	31 dicembre 2004	148	158
XLV	7	31 luglio 2001	-	-					
XLV	8	31 agosto 2001	-	-	XLIX	1	31 gennaio 2005	1	8
XLV	9	-	-	-	XLIX	2	28 febbraio 2005	9	19
XLV	10	31 ottobre 2001	-	-	XLIX	3	31 marzo 2005	20	32
XLV	11	30 novembre	-	-	XLIX	4	30 aprile 2005	33	43
XLV	12	31 dicembre	-	-	XLIX	5	31 maggio 2005	44	49
					XLIX	6	30 giugno 2005	50	71
XLVI	1	31 gennaio 2002	1	23	XLIX	7	31 luglio 2005	72	95
XLVI	2	28 febbraio 2002	24	27	XLIX	8	31 agosto 2005	96	107
XLVI	3	31 marzo 2002	28	43	XLIX	9	30 settembre 2005	108	113
XLVI	4	30 aprile 2002	44	72	XLIX	10	31 ottobre 2005	114	127
XLVI	5	31 maggio 2002	73	95	XLIX	11	30 novembre 2005	128	136
XLVI	6	30 giugno 2002	96	109	XLIX	12	31 dicembre 2005	137	155
XLVI	7	31 luglio 2002	110	123					
XLVI	8	31 agosto 2002	124	146	L	1	31 gennaio 2006	1	15
XLVI	9	30 settembre	147	166	L	2	28 febbraio 2006	16	34
XLVI	10	31 ottobre 2002	167	171	L	3	31 marzo 2006	35	43
XLVI	11	30 novembre	172	178	L	4	30 aprile 2006	44	61
XLVI	12	31 dicembre	179	205	L	5	31 maggio 2006	62	71
XLVII	1	31 gennaio 2003	1	8					
XLVII	2	28 febbraio 2003	9	24					
XLVII	3	31 marzo 2003	25	40					
XLVII	4	30 aprile 2003	41	64					
XLVII	5	31 maggio 2003	65	81					
XLVII	6	30 giugno 2003	82	88					

La delimitazione delle istanze, dei permessi e delle concessioni pubblicate sui BUIG è rappresentata esclusivamente dalle relative coordinate geografiche, pertanto le tavole allegate sono puramente indicative ed eventuali incongruenze con le suddette coordinate geografiche sono da considerarsi semplici imprecisioni grafiche.

Eventuali opposizioni o reclami avverso le istanze ed i provvedimenti pubblicati nel *B.U.I.G.*, redatte in carta legale, vanno indirizzate al Ministero delle attività produttive - Direzione generale dell'energia e delle risorse minerarie - Ufficio nazionale minerario per gli idrocarburi e la geotermia - Roma, Via Molise, 2 (C.A.P. 00187).

Si comunica inoltre che, per ovviare ai ritardi tecnici nella distribuzione e messa in vendita del *B.U.I.G.*, gli Operatori interessati alla tempestiva conoscenza dei dati di pubblicazione possono consultare le bozze di stampa o, in assenza, il sommario ed i piani topografici, presso la Redazione del *B.U.I.G.*, all'indirizzo suddetto, a partire dal 1° giorno del mese successivo alla data di pubblicazione del Bollettino stesso.

**AVVISO DI RETTIFICA**

A seguito di correzione d'ufficio, si ripubblicano le coordinate geografiche, ed allegato piano topografico, della istanza di permesso di ricerca «PONTE DEL DIAVOLO», pubblicata nel B.U.I.G. Anno L – N. 4.

- *Coordinate geografiche:*

<i>Vertice</i>	<i>Longitudine E Monte Mario</i>	<i>Latitudine N</i>
a	0° 54'	44° 53'
b	0° 44'	44° 53'
c	0° 44'	44° 51'
d	0° 37'	44° 51'
e	0° 37'	44° 47'
f	0° 42'	44° 47'
g	0° 42'	44° 45'
h	0° 49'	44° 45'
i	0° 49'	44° 51'
l	0° 54'	44° 51'

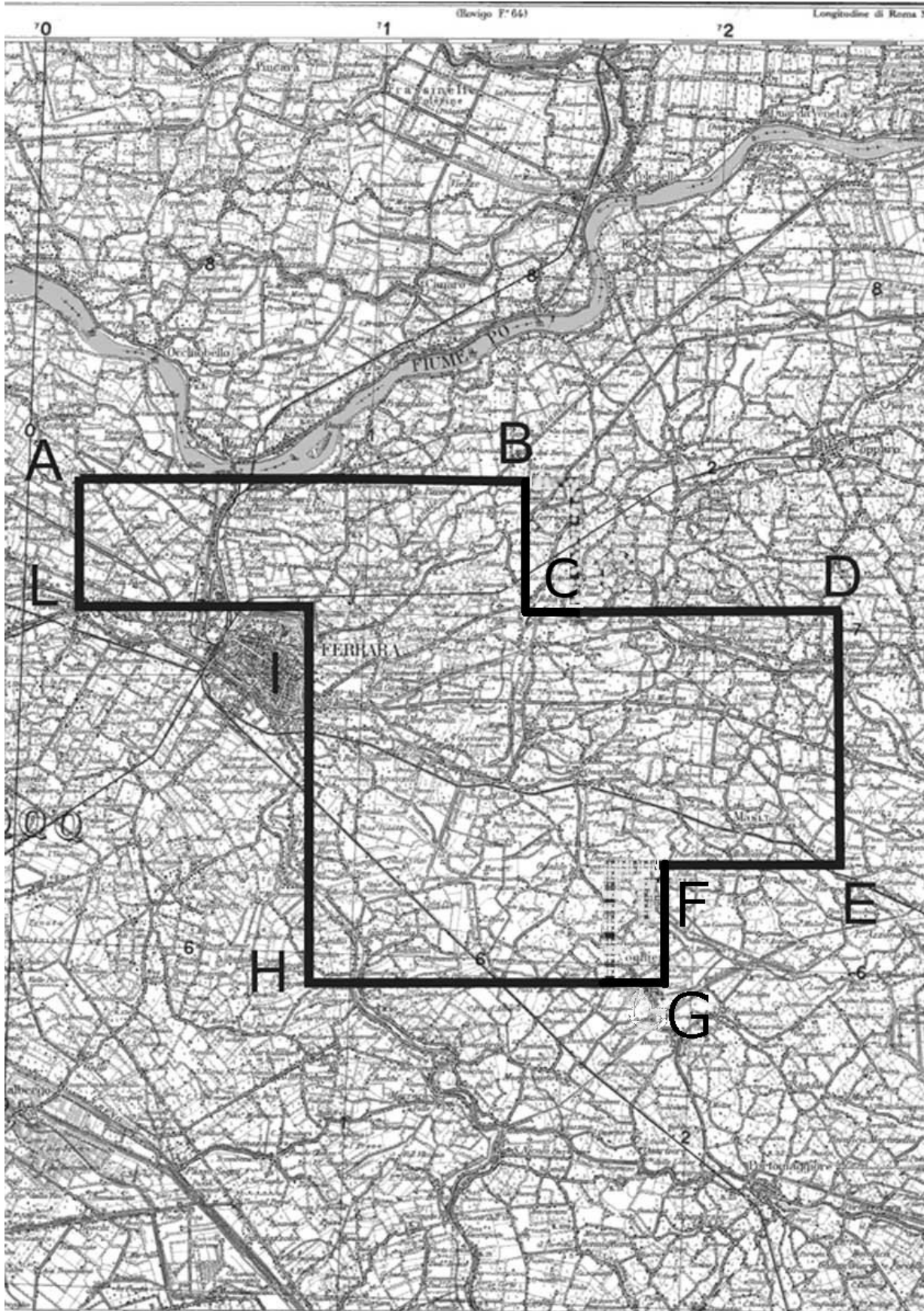

Istanza di permesso di ricerca PONTE DEL DIAVOLO

**ATTIVITA' DI RICERCA E COLTIVAZIONE  
DI IDROCARBURI IN TERRA  
ISTANZE DI PERMESSI DI RICERCA**

**ISTANZE DI PERMESSI**

NUMERO DI PUBBLICAZIONE: **62.**

**Istanza di permesso di ricerca «FAETO» presentata dalla Società Petren** (estratto).

Richiedente: Società PETREN – S. Donato Milanese (MI), Via Emilia, 20.

Data di presentazione dell'istanza: 11 aprile 2006.

Denominazione convenzionale del permesso richiesto: «FAETO».

Ubicazione e delimitazione del permesso richiesto:

- *Provincia:* Foggia.

- *Fogli della Carta d'Italia alla scala 1:100.000 (I.G.M.):* 163-174.

- *Coordinate geografiche dei vertici o intersezioni:*

<i>Vertice o intersezione</i>	<i>Longitudine E Monte Mario</i>	<i>Latitudine N</i>
a	2° 49'	41° 23',150
b	2° 49'	41° 23'
c	2° 52'	41° 23'
d	2° 52'	41° 20',818
e	2° 48',870	41° 19',200
f	2° 49'	41° 19',050
g	2° 49'	41° 18'
h	2° 41'	41° 18'
i	2° 41'	41° 23'
l	2° 43',640	41° 23'
m	2° 43',880	41° 22',250

- *Superficie richiesta:* km<sup>2</sup> 121,80.

L'istanza è in concorrenza con l'istanza di permesso di ricerca «SERRA DEI GATTI» pubblicata nel B.U.I.G. Anno L – N. 2.

Riproduzione del piano topografico del permesso richiesto: Tav. n. 1.

NUMERO DI PUBBLICAZIONE: **63.**

**Istanza di permesso di ricerca «BIBBIANO» presentata dalla Società Terracon** (estratto).

Richiedente: Società TERRACON – Firenze, Via della Scala, 69.

Data di presentazione dell'istanza: 20 aprile 2006.

Denominazione convenzionale del permesso richiesto: «BIBBIANO».

Ubicazione e delimitazione del permesso richiesto:

- *Province:* Modena – Parma - Reggio Emilia.

- *Fogli della Carta d'Italia alla scala 1:100.000 (I.G.M.):* 73-74-85-86.



- *Coordinate geografiche dei vertici:*

<i>Vertice</i>	<i>Longitudine W Monte Mario</i>	<i>Latitudine N</i>
a	2° 03'	44° 42'
b	1° 53'	44° 42'
c	1° 53'	44° 33'
d	1° 45'	44° 33'
e	1° 45'	44° 27'
f	2° 00'	44° 27'
g	2° 00'	44° 37'
h	2° 03'	44° 37'

- *Superficie richiesta:* km<sup>2</sup> 411,10.

Riproduzione del piano topografico del permesso richiesto: Tav. n. 2.

NUMERO DI PUBBLICAZIONE: **64.**

**Istanza di permesso di ricerca «SALICETO» presentata dalle Società Terracon (estratto).**

Richiedente: Società TERRACON – Firenze, Via della Scala, 69.

Data di presentazione dell'istanza: 20 aprile 2006.

Denominazione convenzionale del permesso richiesto: «SALICETO».

Ubicazione e delimitazione del permesso richiesto:

- *Provincia:* Piacenza.

- *Fogli della Carta d'Italia alla scala 1:100.000 (I.G.M.):* 60-72.

- *Coordinate geografiche dei vertici:*

<i>Vertice</i>	<i>Longitudine W Monte Mario</i>	<i>Latitudine N</i>
a	2° 40'	45° 01'
b	2° 35'	45° 01'
c	2° 35'	44° 59'
d	2° 40'	44° 59'

- *Superficie richiesta:* km<sup>2</sup> 24,35.

Riproduzione del piano topografico del permesso richiesto: Tav. n. 3.

NUMERO DI PUBBLICAZIONE: **65.**

**Istanza di permesso di ricerca «ZAPPOLINO» presentata dalla Società Edison (estratto).**

Richiedente: Società EDISON – Milano, Foro Buonaparte, 31.

Data di presentazione dell'istanza: 21 aprile 2006.

Denominazione convenzionale del permesso richiesto: «ZAPPOLINO».

Ubicazione e delimitazione del permesso richiesto:

- *Province:* Bologna - Modena.

- *Fogli della Carta d'Italia alla scala 1:100.000 (I.G.M.):* 87-88.

- *Coordinate geografiche dei vertici:*

<i>Vertice</i>	<i>Longitudine W Monte Mario</i>	<i>Latitudine N</i>
a	1° 22'	44° 34'
b	1° 04'	44° 34'
c	1° 04'	44° 32'
d	1° 08'	44° 32'
e	1° 08'	44° 26'
f	1° 05'	44° 26'
g	1° 05'	44° 25'
h	1° 04'	44° 25'
i	1° 04'	44° 24'
l	0° 57'	44° 24'
m	0° 57'	44° 23'
n	0° 58'	44° 23'
o	0° 58'	44° 22'
p	1° 08'	44° 22'
q	1° 08'	44° 23'
r	1° 10'	44° 23'
s	1° 10'	44° 24'
t	1° 19'	44° 24'
u	1° 19'	44° 25'
v	1° 21'	44° 25'
z	1° 21'	44° 26'
a'	1° 24'	44° 26'
b'	1° 24'	44° 27'
c'	1° 27'	44° 27'
d'	1° 27'	44° 30'
e'	1° 19'	44° 30'
f'	1° 19'	44° 32'
g'	1° 20'	44° 32'
h'	1° 20'	44° 33'
i'	1° 22'	44° 33'

- *Superficie richiesta:* km<sup>2</sup> 448,80.

L'istanza è in concorrenza con l'istanza di permesso di ricerca «MEDOLA» pubblicata nel B.U.I.G. Anno L – N. 4.  
Riproduzione del piano topografico del permesso richiesto: Tav. n. 4.

NUMERO DI PUBBLICAZIONE: **66**.

**Istanza di permesso di ricerca «COLLE DEI NIDI» presentata dalle Società Gas Plus Italiana, Intergas Più e Petrorep Italiana** (estratto).

Richiedenti (1): 65 (%) Società GAS PLUS ITALIANA - Fornovo di Taro, Via Nazionale, 2.  
25 (%) Società INTERGAS PIÙ – Roma, Via Cesare Balbo, 35.  
10 (%) Società PETROREP ITALIANA – Milano, Via G. Leopardi, 26.  
Rappresentante unica: Società Gas Plus Italiana.

(1) Per ogni soggetto richiedente è indicata, fra parentesi, la quota di partecipazione.

Data di presentazione dell'istanza: 28 aprile 2006.

Denominazione convenzionale del permesso richiesto: «COLLE DEI NIDI».

Ubicazione e delimitazione del permesso richiesto:

- *Province:* Ascoli Piceno - Teramo.

- *Foglio della Carta d'Italia alla scala 1:100.000 (I.G.M.):* 140.

- *Coordinate geografiche dei vertici:*

<i>Vertice</i>	<i>Longitudine E Monte Mario</i>	<i>Latitudine N</i>
a	1° 20'	42° 52'
b	1° 21'	42° 52'
c	1° 21'	42° 51'
d	1° 22'	42° 51'
e	1° 22'	42° 49'
f	1° 23'	42° 49'
g	1° 23'	42° 48'
h	1° 26'	42° 48'
i	1° 26'	42° 45'
l	1° 23'	42° 45'
m	1° 23'	42° 43'
n	1° 19'	42° 43'
o	1° 19'	42° 44'
p	1° 20'	42° 44'

- *Superficie richiesta:* km<sup>2</sup> 83,19.

L'istanza è in concorrenza con l'istanza di permesso di ricerca «POGGIO MORELLO» pubblicata nel B.U.I.G. Anno L – N. 1.

Riproduzione del piano topografico del permesso richiesto: Tav. n. 5.

NUMERO DI PUBBLICAZIONE: **67**.

**Istanza di permesso di ricerca «VILLA CARBONE» presentata dalle Società Intergas Più e Gas Plus Italiana (estratto).**

Richiedenti <sup>(2)</sup>: 50 (%) Società INTERGAS PIÙ – Roma, Via Cesare Balbo, 35.

50 (%) Società GAS PLUS ITALIANA - Fornovo di Taro, Via Nazionale, 2.

Rappresentante unica: Società Intergas Più.

Data di presentazione dell'istanza: 28 aprile 2006.

Denominazione convenzionale del permesso richiesto: «VILLA CARBONE».

Ubicazione e delimitazione del permesso richiesto:

- *Provincia:* Teramo.

- *Fogli della Carta d'Italia alla scala 1:100.000 (I.G.M.):* 140-133.

- *Coordinate geografiche dei vertici:*

<i>Vertice</i>	<i>Longitudine E Monte Mario</i>	<i>Latitudine N</i>
a	1° 25'	42° 44'
b	1° 27'	42° 44'
c	1° 27'	42° 40'
d	1° 26'	42° 40'

<sup>(2)</sup> Per ogni soggetto richiedente è indicata, fra parentesi, la quota di partecipazione.

e	1° 26'	42° 38'
f	1° 25'	42° 38'
g	1° 25'	42° 40'
h	1° 24'	42° 40'
i	1° 24'	42° 36'
l	1° 22'	42° 36'
m	1° 22'	42° 39'
n	1° 21'	42° 39'
o	1° 21'	42° 42'
p	1° 25'	42° 42'

- *Superficie richiesta*: km<sup>2</sup> 68,12.

L'istanza è in concorrenza con l'istanza di permesso di ricerca «SAN GERVASIO» pubblicata nel B.U.I.G. Anno L – N. 1.

Riproduzione del piano topografico del permesso richiesto: Tav. n. 6.

## PERMESSI DI RICERCA

### ISTANZE DI PROROGA

NUMERO DI PUBBLICAZIONE: **68**.

**Istanza di proroga del permesso di ricerca «MUTIGNANO» presentata dalla Società ENI (r.u.)** (estratto).

Richiedente: Rappresentante unica - Società ENI – Roma, Piazzale E. Mattei, 1.

Data di presentazione dell'istanza: 11 aprile 2006.

Denominazione del permesso di ricerca del quale si chiede la prima proroga: «MUTIGNANO» (v. Elenco dei permessi di ricerca, n. 501 di riferimento).

Ubicazione ed estensione attuale del medesimo:

- *Province*: Pescara - Teramo.

- *Superficie*: km<sup>2</sup> 98,99.

- *Superficie dell'area del permesso per la quale si chiede la prima proroga*: km<sup>2</sup> 98,99.

## DECRETI RELATIVI ALLA TITOLARITÀ

NUMERO DI PUBBLICAZIONE: **68**.

DECRETO MINISTERIALE 11 aprile 2006.

**Assunzione, da parte della Società ENI, della quota di titolarità rinunciata dalla Società Petrorep Italiana, relativa al permesso di ricerca «FIUME TARO».**

## IL DIRETTORE GENERALE DELL'ENERGIA E DELLE RISORSE MINERARIE

Vista la legge 11 gennaio 1957, n. 6;

Vista la legge 21 luglio 1967, n. 613;

Vista la legge 9 gennaio 1991, n. 9;

Visto il D.M. 6 agosto 1991, di approvazione del nuovo Disciplinare tipo per i permessi di prospezione e ricerca e per le concessioni di coltivazione di idrocarburi liquidi e gassosi;

Visto il regolamento di cui al D.P.R. 18 aprile 1994, n. 484, recante la disciplina dei procedimenti di conferimento dei permessi di prospezione o ricerca e di concessione di coltivazione di idrocarburi liquidi e gassosi;

Visto il decreto legislativo 25 novembre 1996, n. 625 relativo alle condizioni di rilascio e di esercizio delle autorizzazioni alla prospezione, ricerca e coltivazione di idrocarburi;

Visto il decreto legislativo 30 marzo 2001, n. 165;

Visto il D.M. 24 maggio 2004, con il quale alla Società ENI – S.p.A. è stato accordato per la durata di anni sei, la concessione di coltivazione di idrocarburi liquidi e gassosi denominato «FIUME TARO» in territorio delle provincie di Parma e Piacenza;

Vista l'istanza presentata in data 6 ottobre 2004, con la quale la Società ENI – S.p.A. ha chiesto di poter trasferire alle Società British Gas International B.V. Filiale Italiana e Petrorep Italiana rispettivamente la quota del 35% e 10% della titolarità del permesso in questione;

Vista la nota ministeriale n. 1891 del 2 novembre 2004 con la quale sono stati preventivamente autorizzati i predetti trasferimenti;

Visto l'atto di cessione mediante scrittura privata, autenticata nelle firme in ultimo in data 20 gennaio 2005 dal Dott. Domenico Avondola notaio in Milano, rep. N. 66572, registrato presso l'Agenzia delle entrate di Milano al n. 488 serie 2 in data 25 gennaio 2005;

## D E C R E T A:

Art. 1.- A decorrere dal 25 gennaio 2005 la quota complessiva del 45% della titolarità del permesso di ricerca di idrocarburi liquidi e gassosi denominato «FIUME TARO», in territorio delle provincie di Parma e Piacenza è trasferita ed intestata dalla Società ENI – S.p.A. (c.f. n. 00484960588) con sede legale in Roma, Piazzale E.Mattei,1 Direzione ed uffici in San Donato Milanese, Via Emilia, 1 (C.a.p. 20097) per la quota del 35% alla Società BRITISH GAS INTERNATIONAL B.V. e per la quota del 10% alla Società PETROREP ITALIANA S.p.A. (c.f.n. 00430680108) con sede in Genova, Viale Sauli, 4/8/B (C.a.p. 16121);

Le quote di partecipazione al permesso sono pertanto così stabilite:

ENI – S.p.A. : 55%;

BRITISH GAS INTERNATIONAL B.V. Filiale Italiana: 35%;

PETROREP ITALIANA – S.p.A.: 10%.

Rappresentante unica è nominata la Società ENI – S.p.A.

Art. 2.- Le Società contitolari sono tenute ad osservare tutti gli obblighi stabiliti con il D.M. 24 maggio 2004 nelle premesse citate, i quali si intendono qui integralmente trascritti.

Art. 3 - Il trasferimento di cui al presente decreto non pregiudica gli eventuali diritti dei

terzi.

Il presente decreto sarà pubblicato nel *Bollettino Ufficiale degli Idrocarburi e della Geotermia* e consegnato alla Società Gas della Concordia, tramite l'Agenzia del Demanio Filiale Emilia Romagna.

Roma, 11 aprile 2006.

*Il Direttore generale:* GARRIBBA

NUMERO DI PUBBLICAZIONE: **69**.

DECRETO MINISTERIALE 11 aprile 2006.

**Cambio intestazione, dalla Società Vega Oil S.r.l., alla Società Vega Oil S.p.A., delle quote di titolarità dei permessi di ricerca «MONTALBANO» e «B.R268.RG».**

IL DIRETTORE GENERALE DELL'ENERGIA E DELLE RISORSE MINERARIE

Vista la legge 11 gennaio 1957, n. 6;

Vista la legge 21 luglio 1967, n. 613;

Vista la legge 9 gennaio 1991, n. 9;

Visto il D.M. 6 agosto 1991, di approvazione del nuovo Disciplinare tipo per i permessi di prospezione e ricerca e per le concessioni di coltivazione di idrocarburi liquidi e gassosi;

Visto il regolamento di cui al D.P.R. 18 aprile 1994, n. 484, recante la disciplina dei procedimenti di conferimento dei permessi di prospezione o ricerca e per le concessioni di coltivazione di idrocarburi in terraferma e in mare;

Visto il d.lgs. 25 novembre 1996, n. 625, relativo alle condizioni di rilascio e di esercizio delle autorizzazioni alla prospezione, ricerca e coltivazione di idrocarburi;

Visto il d.lgs. 30 marzo 2001, n. 165;

Vista l'istanza presentata in data 13 gennaio 2006 con la quale la Società Vega Oil-S.p.A. ha chiesto che le quote di titolarità dei permessi di ricerca di idrocarburi detenute dalla Società Vega Oil-S.r.l. le vengano intestate, a decorrere dal 30 settembre 2005, a seguito del cambiamento della ragione sociale, giusta delibera assembleare autenticata dalla dott.ssa Mariagrazia Russo, notaio in Roma, atto n. rep. 8645, e registrato presso l'agenzia delle Entrate di Roma 3 in data 13 ottobre 2005;

D E C R E T A:

Art. 1.- A decorrere dal 30 settembre 2005 sono intestate dalla Società VEGA OIL-S.r.l. (c.f.n. 07721631005) con sede in Roma, Via Romeo Romei, 27 (C.a.p. 00100) alla Società VEGA OIL-S.p.A. (c.f.n. 07721631005) con sede in Roma, Via Romeo Romei, 27 (C.a.p. 00100) le quote di titolarità nei sottoindicati permessi di ricerca di idrocarburi liquidi e gassosi:

“MONTALBANO”: 30%;

“B.R268.RG”: 100%.

Art. 2.- La Società Vega Oil-S.p.A. è confermata rappresentata unica dei titoli minerari nei quali la Società Vega Oil S.r.l. ricopriva tale carica.

Art. 3.- Le intestazioni di quota di cui al presente decreto non pregiudicano gli eventuali diritti dei terzi.

Il presente decreto sarà pubblicato nel *Bollettino Ufficiale degli Idrocarburi e della Geotermia* e consegnato alla Società Vega Oil-S.p.A. tramite le competenti Agenzie del Demanio.

Roma, 11 aprile 2006.

*Il Direttore generale:* GARRIBBA

## **ATTIVITA' DI RICERCA E COLTIVAZIONE DI IDROCARBURI IN MARE**

### **ISTANZE DI PERMESSI DI PROSPEZIONE**

#### **ISTANZE RELATIVE ALLA TITOLARITÀ**

NUMERO DI PUBBLICAZIONE: **70**.

**Istanza di trasferimento della titolarità, alla Società SARAS, della domanda di permesso di prospezione «d4E.P.-SA» presentata dalla Società SARTEC (estratto).**

Con istanza pervenuta al Ministero delle attività produttive il 3 aprile 2006, la Società SARTEC, titolare unica del l'istanza di permesso di prospezione ubicato nel Golfo di Cagliari e Mare Mediterraneo (Zona E), convenzionalmente denominata «d4E.P.-SA» ha chiesto il trasferimento della titolarità dell'istanza dalla Società Sartec alla Società Saras.

## LEGGI, DECRETI, DISPOSIZIONI E COMUNICATI

### DISPOSIZIONI E COMUNICATI

NUMERO DI PUBBLICAZIONE: **71**.

COMUNICATO MINISTERIALE del 31 maggio 2006.

#### **Delimitazione delle zone marine «A», «B» e «F» in seguito alla correzione tecnica della linea di delimitazione della piattaforma continentale comune tra Italia e Croazia.**

IL DIRETTORE DELL'UFFICIO NAZIONALE MINERARIO PER GLI IDROCARBURI E LA GEOTERMIA

A seguito della correzione tecnica della linea di delimitazione della piattaforma continentale comune italo-croata (già definita con Accordo dell'8/01/1968 tra il Governo della Repubblica Italiana ed il Governo della ex Repubblica Socialista Federativa di Jugoslavia - D.P.R. 22/05/1969 n. 830), avvenuta con scambio di Note Verbali tra il Ministero degli Affari Esteri Italiano e l'Ambasciata della Repubblica di Croazia ed entrata in vigore il 2/08/2005, come già comunicato nel BUIG N. 9 del 30/09/2005 (numero di pubblicazione 113);

Considerato:

- che le zone marine denominate "A" e "B", delimitate ad Est dalla linea di delimitazione della piattaforma continentale tra Italia e Slovenia e tra Italia e Croazia, sono state istituite con legge del 21/07/1967, n. 613 e all'art. 5 così definite:  
*"Ai fini della prospezione di cui al precedente comma, il sottofondo marino viene diviso nelle seguenti zone:*  
*Zona A: sottofondo marino adriatico adiacente al territorio della penisola a nord del 44° parallelo, eccezion fatta della zona delimitata al punto 1 della tabella A allegata alla legge 10 febbraio 1953, n. 136;*  
*Zona B: sottofondo marino adriatico adiacente al territorio della penisola fra il 44° e il 42° parallelo e delle isole Tremiti e Pianosa;omissis";*
- che la zona marina "F", istituita con Decreto Interministeriale del 13/06/1975 e successive modifiche, per la parte settentrionale ha la seguente definizione: *"Dal punto 141 al punto 1 il limite della zona coincide con la linea di delimitazione della piattaforma continentale tra Italia e Jugoslavia quale risulta dall'accordo in data 8 gennaio 1968 tra il Governo della repubblica italiana e il Governo della Repubblica socialista federativa di Jugoslavia"* e che il sopra citato punto 141, già di coordinate geografiche 16° 39',7 N e 42° 14',8 E, rappresentava l'intersezione tra l'isobata dei 200 m e la linea di delimitazione della piattaforma continentale tra l'Italia e la Jugoslavia;

COMUNICA:

- che le definizioni relative alla delimitazione delle zone marine "A" e "B" non necessitano di correzione;
- che, tenuto conto della correzione tecnica della linea italo-croata, la definizione del punto 141 della zona marina "F" diviene quella del punto di *"intersezione tra l'isobata dei 200 m e la linea di delimitazione della piattaforma continentale tra Italia e Croazia"*;
- che, conseguentemente, l'UNMIG provvederà all'emanazione dei necessari decreti di rettifica dei titoli vigenti il cui bordo (o limite) esterno è influenzato dalla correzione tecnica di cui sopra.

Roma, 31 maggio 2006

*Il Direttore dell'UNMIG: MARTINO*



## INDIRIZZI

- **MINISTERO ATTIVITA' PRODUTTIVE – Direzione Generale per l'Energia e le Risorse Minerarie**
  - **UFFICIO NAZIONALE MINERARIO PER GLI IDROCARBURI E LA GEOTERMIA**
    - Uffici F1, F2, F3, F4 – Via Molise, 2 – 00187 Roma – tel. 06 47052859 - fax 06 47887802
    - Ufficio F5 – Via Zamboni, 1 – 40125 Bologna – tel. 051 234326 - fax 051 228927
    - Ufficio F6 - Via Benedetto Croce, 40 - 00142 Roma – tel. 06 5411754 - fax 06 5410696
    - Ufficio F7 – Piazza Giovanni Bovio, 22 - 80133 Napoli – tel. 081 5510049 - fax 081 5519460
  
  - **MERCATO DEL GAS**
    - Ufficio D1 – Via Molise, 2 – 00187 Roma – tel. 06 47052796 – fax 06 47052036

**ELENCO DELLE ISTANZE**

Aggiornamento al 30 aprile 2006

**ISTANZE DI PERMESSO DI RICERCA IN TERRA**

N.	Public. BUIG	Arrivo	Denominazione istanza	Società titolari	Zona	Province	Area Km <sup>q</sup>
1	XL-4	03/96	<b>PLATACI</b>	ENI	CALABRIA	CZ	181,86
2	XL-8	07/96	<b>MONTE CARBONE</b>	ENI	BASILICATA (357,84) PUGLIA (98,64)	MT BA-TA	456,48
3	XL-8	07/96	<b>MANDURIA</b>	ENI	PUGLIA	TA-LE	959,40
4	XL-8	07/96	<b>MASSAFRA</b>	ENI	PUGLIA (997,04) BASILICATA (2,60)	TA-BA MT	999,64
5	XL-12	11/96	<b>MURO LUCANO</b>	ITALMIN PETROLI	BASILICATA (117,03) CAMPANIA (0,20)	PZ SA	117,23
6	XLI-8	07/97	<b>FRUSCI</b>	ENI	BASILICATA	PZ	237,13
7	XLI-9	08/97	<b>SORGENTE NUOVA (1)</b>	FINA, MOBIL, ENTERPRISE O., ENI	BASILICATA	PZ	13,06
8	XLII-1	12/97	<b>MASSERIA LA ROCCA (1)</b>	BRITISH GAS RIMI, ENI	BASILICATA	PZ	13,06
9	XLII-3	02/98	<b>SPEZZANO ALBANESE</b>	ENI	CALABRIA	CS	743,00
10	XLII-11	10/98	<b>OLIVETO LUCANO</b>	TOTAL ITALIANA, B.G. INT ESSO	BASILICATA	MT-PZ	188,23
11	XLIII-10	09/99	<b>S. GIOVANNI TEATINO</b>	ENI	ABRUZZO	PE-CH	199,10
12	XLIII-10	09/99	<b>FIUME BRADANO</b>	ENI	BASILICATA (198,80) PUGLIA (121)	MT TA	319,80
13	XLIV-3	02/00	<b>GROTTE DEL SALICE</b>	SHELL ITALIA E&P	BASILICATA	PZ-MT	118,14
14	XLIV-8	07/00	<b>BARDONE</b>	STARGAS ITALIA, PETROREP IT.	EMILIA ROMAGNA	PR	51,46
15	XLIV-8	07/00	<b>CORANA</b>	ITALMIN EXPLORATION	PIEMONTE (412,58) LOMBARDIA (63,65)	AL PV	476,23
16	XLIV-8	07/00	<b>POSTA NUOVA</b>	RIGO OIL COMPANY	PUGLIA	FG	154,55
17	XLV-2	02/01	<b>CIVITAQUANA</b>	RIGO OIL COMPANY	ABRUZZO	PE-CH-TE	615,37
18	XLV-12	11/01	<b>TORRENTE LA VELLA</b>	EDISON SpA, ENERGIA CONC.	BASILICATA	MT	9,65
19	XLVI-4	03/02	<b>CAROVILLI</b>	WPN Resources Ltd	MOLISE (599,8) ABRUZZO (73,4)	IS-CB AQ	673,20
20	XLVI-8	07/02	<b>NUSCO</b>	ITALMIN	CAMPANIA	AV-BN	698,50
21	XLVI-11	10/02	<b>TERRA DEL SOLE</b>	NORTHSUN ITALIA	EMILIA ROMAGNA	FO-RA	214,85
22	XLVII-4	03/03	<b>MONTELURO</b>	PETREN	MARCHE (287,01) EMILIA R. (77,85)	PS - RN	364,86
23	XLVII-10	09/03	<b>RECANATI</b>	COSTRUZIONE CONDOTTE S.r.l.	MARCHE	MC-AN	72,54
24	XLVII-11	10/03	<b>IOLANDA DI SAVOIA</b>	GEOGAS	EMILIA ROMAGNA	FE	119,50
25	XLVII-11 XLIX-5	10/03 21/04	<b>SULMONA</b>	GAS DELLA CONCORDIA	ABRUZZO	AQ	(212,03) 188,95
26	XLVII-12	11/03	<b>COLFELICE</b>	VITTORITO PETROLEUM S.r.l.	LAZIO	FR	623,33
27	XLVII-12	11/03	<b>NIBBIANO</b>	EDISON SpA	EMILIA ROM. (402,91) LOMBARDIA (344,37)	PC-PV	747,28
28	XLVIII-3	02/04	<b>CARISIO</b>	BRITISH GAS INTERNATIONAL BV	PIEMONTE	BI-VC-NO	729,33
29	XLVIII-4	03/04	<b>CASE SPARSE</b>	BRITISH GAS INTERNATIONAL BV	LOMBARDIA (12,60) PIEMONTE (11,60)	PV-NO	24,20
30	XLVIII-5	04/04	<b>BELFORTE</b>	HERITAGE PETROLEUM PLC	TOSCANA	PI-SI	510,85
31	XLVIII-5	04/04	<b>CINIGIANO</b>	HERITAGE PETROLEUM PLC	TOSCANA	GR-SI	303,30
32	XLVIII-5	04/04	<b>SIENA</b>	HERITAGE PETROLEUM PLC	TOSCANA	SI-FI	477,96
33	XLVIII-7	06/04	<b>MORGETTA</b>	COSTRUZIONE CONDOTTE S.r.l.	MOLISE	CB	6,10
34	XLVIII-8	07/04	<b>GATTINARA</b>	NORTHERN PETROLEUM LIMITED	PIEMONTE (462,14) LOMBARDIA (7,65)	NO-VC-BI- VA	462,14
35	XLVIII-9 L-2	08/04	<b>FIUME BRUNA</b>	Independent Energy Solutions	TOSCANA	GR	246,87

36	XLVIII-10	09/04	<b>BOSCO</b>	Consorzio Intercomunale Metanodotto Panaro	EMILIA ROMAGNA	MO-BO	9,85
37	XLVIII-10	09/04	<b>DARDAGNOLA</b>	Consorzio Intercomunale Metanodotto Panaro	EMILIA ROMAGNA	MO-BO	24,65
38	XLVIII-10	09/04	<b>CASALE COCCHI</b>	GROVE ENERGY Ltd	EMILIA ROMAGNA	RA	2,45
39	XLVIII-11	10/04	<b>SAMBUCETO</b>	PETREN s.r.l.	MARCHE	MC-AN	147,59
40	XLVIII-11	10/04	<b>TORRENTE PARMA</b>	EDISON	EMILIA ROMAGNA	PR-RE	666,22
41	XLVIII-11	10/04	<b>LA SACCA (13)</b>	NORTHERN PETROLEUM (UK) LIMITED	EMILIA ROMAGNA	RA	52,35
42	XLVIII-11	10/04	<b>CORROPOLI</b>	JKX Italia limited	MARCHE	AP	168,00
43	XLIX-3	28/02	<b>LA BOSCA (13)</b>	GROVE ENERGY	EMILIA ROMAGNA	RA	52,35
44	XLIX-3	28/02	<b>PUNTA MARINA</b>	NORTHERN PETROLEUM (UK)	EMILIA ROMAGNA	RA	29,70
45	XLIX-4	31/03	<b>COSTA PAVESI (14)</b>	COMPAGNIA GENERALE IDROCARBURI	EMILIA ROMAGNA	PR	341,85
46	XLIX-6	30/05	<b>ALTEDO</b>	COMPAGNIA GENERALE IDROCARBURI	EMILIA ROMAGNA	BO-FE	190,87
47	XLIX-6	30/05	<b>PIZZO SCIABOLONE</b>	GAS PLUS ITALIANA	BASILICATA	MT	96,22
48	XLIX-7	03/06	<b>BRIENZA</b>	JKX ITALIA	BASILICATA	PZ	75,86
49	XLIX-7	28/06	<b>SANTA MARGHERITA (14)</b>	SVILUPPO RISORSE NATURALI	EMILIA ROMAGNA	PR	308,83
50	XLIX-7	30/06	<b>CASCINA CAMPAZZO (15)</b>	NORTHSUN ITALIA	LOMBARDIA	BS-CR	161,80
51	XLIX-7	30/06	<b>LA RISORTA</b>	NORTHSUN ITALIA	VENETO EMILIA ROMAGNA	RO-FE	369,50
52	XLIX-8	28/06	<b>LA PROSPERA</b>	NORTHSUN ITALIA	VENETO EMILIA ROMAGNA	RO-FE	110,00
53	XLIX-8	28/06	<b>OPERA</b>	NORTHSUN ITALIA	LOMBARDIA	MI-PV	329,00
54	XLIX-8	29/7	<b>SOLAROLO (16)</b>	GROVE ENERGY	EMILIA ROMAGNA	BO-FO-RA	258,45
55	XLIX-9	22/8	<b>S.MARTINO (17)</b>	TERRACON	EMILIA ROMAGNA	PR	250,70
56	XLIX-10	22/9	<b>ANZI</b>	ENI DIVISIONE E&P	BASILICATA	PZ	117,40
57	XLIX-10	22/9	<b>SATRIANO DI LUCANIA</b>	ENI DIVISIONE E&P	BASILICATA	PZ	104,30
58	XLIX-10	23/9	<b>LA CERASA</b>	SHELL ITALIA E&P	BASILICATA	PZ	75,86
59	XLIX-10	23/9	<b>MONTE CAVALLO</b>	SHELL ITALIA E&P	BASILICATA	PZ-SA	211,90
60	XLIX-10	23/9	<b>PIGNOLA</b>	SHELL ITALIA E&P	BASILICATA	PZ	54,83
61	XLIX-10	27/9	<b>MOLINELLA (18)</b>	COMPAGNIA GENERALE IDROCARBURI	EMILIA ROMAGNA	BO-FE	506,20
62	XLIX-11	27/10	<b>TRIGOLO (15)</b>	ENI DIVISIONE E&P	LOMBARDIA	BS-CR	161,80
63	XLIX-12	2/11	<b>GRASSANO (23)</b>	ENERGIA DELLA CONCORDIA	BASILICATA	MT	66,24
64	XLIX-12	7/11	<b>BARZANO (19)</b>	EDISON	LOMBARDIA	BG-LC-MI	297,60
65	XLIX-12	16/11	<b>SANTA CROCE</b>	SVILUPPO RISORSE NATURALI	CAMPANIA MOLISE	BE-CB	745,60
66	XLIX-12	28/11	<b>MORDANO (16)</b>	PO VALLEY OPERATIONS PTY	EMILIA ROMAGNA	BO-FO-RA	258,45
67	XLIX-12 L-3	29/11 3/2	<b>CIPRESSI</b>	ENI	ABRUZZO	PE-TE	101,20 144,43
68	XLIX-12	29/11	<b>ROSETO DEGLI ABRUZZI (20)</b>	ENERGIA DELLA CONCORDIA	ABRUZZO	TE	13,40
69	XLIX-12	30/11	<b>PONTE DEI GRILLI (16)</b>	ALEANNA RESOURCES	EMILIA ROMAGNA	BO-FO-RA	258,45
70	L-1	1/12	<b>CORTE DEI SIGNORI</b>	ALEANNA RESOURCES	EMILIA ROMAGNA	FE	248,70
71	L-1	16/12	<b>PANNOCCHIA (17)</b>	EDISON	EMILIA ROMAGNA	PR	250,70
72	L-1	19/12	<b>MAZZALASINO (22)</b>	PO VALLEY OPERATIONS PTY	EMILIA ROMAGNA	MO-RE	197,80
73	L-1	19/12	<b>PODERE GALLINA (18)</b>	PO VALLEY OPERATIONS PTY	EMILIA ROMAGNA	BO-FE	506,20
74	L-1	23/12	<b>POGGIO MORELLO</b>	ENERGIA DELLA CONCORDIA	MARCHE ABRUZZO	AP-TE	83,19
75	L-1	23/12	<b>SAN GERVASIO</b>	ENERGIA DELLA CONCORDIA	ABRUZZO	TE	68,12
76	L-2	11/01	<b>SASSUOLO</b>	TERRACON	EMILIA ROMAGNA	MO-RE	252,26
77	L-2	31/01	<b>BADILE</b>	ENERGIA DELLA CONCORDIA	LOMBARDIA	MI-PV	154,50
78	L-2	31/01	<b>COLLE GINESTRE</b>	COMPAGNIA GENERALE IDROCARBURI	ABRUZZO MOLISE	CB CH	86,55
79	L-2	31/01	<b>GENZONE (21)</b>	ENERGIA DELLA CONCORDIA	LOMB. (318,70) EMILIA ROM. (3,30)	LO-PV PC	322,00
80	L-2	31/01	<b>POSTA DEL GIUDICE</b>	ENERGIA DELLA CONCORDIA	PUGLIA	FG	113,60
81	L-2	31/01	<b>SERRA DEI GATTI</b>	INTERGAS PIÙ	PUGLIA	FG	121,80
82	L-3	17/02	<b>OSSOLA (19)</b>	PO VALLEY OPERATIONS PTY	LOMBARDIA	BG-LC-MI	297,60

83	L-3	27/02	<b>MASSERIA MANFREDI</b>	COMPAGNIA GENERALE IDROCARBURI	ABRUZZO	PE	78,65
84	L-4	07/03	<b>SAN GIOVANNI</b>	TERRACON	EMILIA ROMAGNA	MO-RE	104,70
85	L-4	07/03	<b>SANT'ANNA (20)</b>	COR.PRO.ITALIA, TERRACON	ABRUZZO	TE	13,40
86	L-4	29/03	<b>BELGIOIOSO (21)</b>	ALEANNA RESOURCES	LOMBARDIA EMILIA ROM.	LO-PV-PC	322,00
87	L-4	29/03	<b>BUGIA (22)</b>	ALEANNA RESOURCES	EMILIA ROMAGNA	MO-RE	197,80
88	L-4	29/03	<b>MEDOLA</b>	ALEANNA RESOURCES	EMILIA ROMAGNA	BO-MO	448,80
89	L-4	29/03	<b>PALAZZO SAN GERVASIO</b>	ALEANNA RESOURCES	PUGLIA BASILICATA	BA-PZ	561,00
90	L-4	29/03	<b>PONTE DEL DIAVOLO</b>	ALEANNA RESOURCES	EMILIA ROMAGNA	FE	204,60
91	L-4	29/03	<b>TORRENTE ACQUA FREDDA (23)</b>	ALEANNA RESOURCES	BASILICATA	MT	66,24
92	L-4	31/03	<b>ABBADIA CERRETO</b>	ENI	LOMBARDIA	CR-LO	91,82
93	L-4	31/03	<b>VILLA MAZZAROSA (20)</b>	INTERGAS PIÙ	ABRUZZO	TE	13,40
94	L-5	11/04	<b>FAETO</b>	PETREN	PUGLIA	FG	121,80
95	L-5	20/04	<b>BIBBIANO</b>	TERRACON	EMILIA ROMAGNA	MO-PR-RE	411,90
96	L-5	20/04	<b>SALICETO</b>	TERRACON	EMILIA ROMAGNA	PC	24,34
97	L-5	21/04	<b>ZAPPOLINO</b>	EDISON	EMILIA ROMAGNA	BO-MO	579,90
98	L-5	28/04	<b>COLLE DEI NIDI</b>	GAS PLUS ITALIANA, INTERGAS PIÙ, PETROREP ITALIANA	MARCHE ABRUZZO	AP-TE	83,19
99	L-5	28/04	<b>VILLA CARBONE</b>	INTERGAS PIÙ. GAS PLUS ITALIANA	ABRUZZO	TE	68,12

Le istanze in concorrenza tra loro sono rilevabili dalla corrispondenza del numero tra parentesi

#### ISTANZE DI PERMESSO DI RICERCA IN MARE

N.	Pubblic. BUIG	Arrivo	Denominazione istanza	Società titolare	Zona	Area kmq
1	XL-1	12/95	<b>d 146 D.R.-CN</b>	CANADA NORTHWEST ITALIANA	D - Mare Ionio	162,28
2	XL-8	07/96	<b>d 147 D.R.-AG</b>	ENI	D - Mare Ionio	993,96
3	XLII-12	11/98	<b>d 341 C.R.-PU</b>	PUMA PETROLEUM	C - Mare Mediterraneo	658,75
4	XLIII-2	01/99	<b>d 90 E.R.-PU</b>	PUMA PETROLEUM	E - Mare Tirreno	683,13
5	XLIII-5	04/99	<b>d 91 E.R.-PU</b>	PUMA PETROLEUM	E - Mare Tirreno	643,12
6	XLV-8	07/01	<b>d 342 C.R.-PU</b>	PUMA PETROLEUM	C - Mare Mediterraneo	716,70
7	XLVII-5	04/03	<b>d 345 C.R.-MF (1)</b>	MAYFAIR PETROLEUM LIMITED	C - Canale di Sicilia	267,81
8	XLVII-8	07/03	<b>d 346 C.R.-EA (1)</b>	ENI - EDISON	C - Canale di Sicilia	267,81
9	XLVII-12	11/03	<b>d 347 C.R.-NP</b>	NORTHERN PETROLEUM	C - Canale di Sicilia	391,49
10	XLVIII-3	02/04	<b>d 21 G.R.-NP</b>	NORTHERN PETROLEUM	G - Canale di Sicilia	712,50
11	XLVIII-5	04/04	<b>d 57 F.R.-NP</b>	NORTHERN PETROLEUM	F e D - Mare Adriatico	734,50
12	XLVIII-6	05/04	<b>d 58 F.R.-NP</b>	NORTHERN PETROLEUM	F e D - Mare Adriatico	734,64
13	XLVIII-9	08/04	<b>d 348 C.R.-NP</b>	VEGA OIL	C - Canale di Sicilia	336,98
14	XLIX--3	02/05	<b>d 22 G.R.-NP</b>	NORTHERN PETROLEUM	G - Canale di Sicilia	743,09
15	XLIX--5	04/05	<b>d 59 F.R.-NP</b>	NORTHERN PETROLEUM	F - Mare Ionio	730,75
16	XLIX-6	05/05	<b>d 23 G.R.-NP</b>	NORTHERN PETROLEUM	C e G - Canale di Sicilia	743,81
17	XLIX-6	05/05	<b>d 24 G.R.-NP</b>	NORTHERN PETROLEUM	C e G - Canale di Sicilia	726,90
18	L-1	23/12	<b>d 349 C.R.-MD</b>	MEDOIL	C - Canale di Sicilia	366,25
19	L-1	23/12	<b>d 350 C.R.-MD</b>	MEDOIL	C - Canale di Sicilia	589,69
20	L-4	31/03	<b>D 60 F.R.-NP</b>	NORTHERN PETROLEUM	F - Mare Adriatico	741,80

Le istanze in concorrenza tra loro sono rilevabili dalla corrispondenza del numero tra parentesi

## ISTANZE DI CONCESSIONE DI COLTIVAZIONE IN TERRA

N.	Public. BUIG	Arrivo	Denominazione istanza	Società titolare	Regioni	Province	Area kmq
1	XLVII-10	09/03	<b>AGOSTA</b>	ENI	EMILIA ROMAGNA	FE	26,93
2	XLIX-5	22/04	<b>ABBADESSE</b>	GROVE ENERGY	EMILIA ROMAGNA	RA	14,70
3	XLIX-6	17/05	<b>CAPPARUCCIA</b>	ENI, EDISON	MARCHE	AP	59,55

Le istanze in concorrenza tra loro sono rilevabili dalla corrispondenza del numero tra parentesi

## ISTANZE DI CONCESSIONE DI COLTIVAZIONE IN MARE

N.	Public. BUIG	Arrivo	Denominazione istanza	Società titolare	Zona	Area kmq
1	XL-4	02/88	<b>d 26 B.C.-AG</b>	AGIP	B - Mare Adriatico	58,48
2	XXXIX-3	02/95	<b>d 23 A.C.-AG</b>	AGIP	A - Mare Adriatico	58,32
3	XLI-1	12/96	<b>d 1 G.C.-AG</b>	AGIP, EDISON GAS	G - Canale di Sicilia	171,70
4	XLI-4	03/97	<b>d 35 A.C.-AG</b>	AGIP, ELF IDR. ITAL., PETR. IT. SPI	A - Mare Adriatico	144,17
5	XLV-1	12/00	<b>d 36 A.C.-AG</b>	ENI	A - Mare Adriatico	147,30
6	XLV-3	02/01	<b>d 37 A.C.-AG</b>	ENI	A - Mare Adriatico	73,56
7	L-3	17/2	<b>d 38 A.C.-AG</b>	ENI, EDISON	A - Mare Adriatico	54,26

Le istanze in concorrenza tra loro sono rilevabili dalla corrispondenza del numero tra parentesi

## ISTANZE DI CONCESSIONE DI STOCCAGGIO

N.	Public. BUIG	Arrivo	Denominazione istanza	Società titolare	Regioni	Province	Area kmq
1	XLVI-8	07/02	<b>CANTON</b>	INDIPENDENT GAS MANAGEMENT	VENETO	VE	125,07
2	XLVI-8	07/02	<b>COLLE TRONCO</b>	INDIPENDENT GAS MANAGEMENT	LAZIO	FR	23,19
3	XLVI-8	07/02	<b>RIVARA</b>	INDIPENDENT GAS MANAGEMENT	EMILIA ROMAGNA	MO-BO	117,14
4	XLVI-9	08/02	<b>CORNEGLIANO</b>	Confservizi International Srl	LOMBARDIA	LO	24,23
5	XLVI-9	08/02	<b>COTIGNOLA (2)</b>	BLUGAS SpA	EMILIA ROMAGNA	RA	22,14
6	XLVI-9	08/02	<b>COTIGNOLA (2)</b>	EDISON STOCCAGGIO SpA	EMILIA ROMAGNA	RA	22,14
7	XLVI-9	08/02	<b>COTIGNOLA (2)</b>	Confservizi International Srl	EMILIA ROMAGNA	RA	22,14
8	XLVI-9	08/02	<b>COTIGNOLA (2)</b>	CPL CONCORDIA Srl e ITALCOGIM SpA	EMILIA ROMAGNA	RA	22,14
9	XLVI-9	08/02	<b>COTIGNOLA (2)</b>	ENEL FTL SpA	EMILIA ROMAGNA	RA	22,14
10	XLVI-9	08/02	<b>CUGNO LE MACINE (3)</b>	CPL CONCORDIA Srl	BASILICATA	MT	48,16
11	XLVI-9	08/02	<b>CUGNO LE MACINE (3)</b>	GEOGAS Srl	BASILICATA	MT	48,16
12	XLVI-9	08/02	<b>SAN POTITO (4)</b>	BLUGAS SpA	EMILIA ROMAGNA	RA	19,67
13	XLVI-9	08/02	<b>SAN POTITO (4)</b>	EDISON STOCCAGGIO SpA	EMILIA ROMAGNA	RA	19,67
14	XLVI-9	08/02	<b>SAN POTITO (4)</b>	CPL CONCORDIA Srl e ITALCOGIM SpA	EMILIA ROMAGNA	RA	19,67
15	XLVI-9	08/02	<b>SAN POTITO (4)</b>	ENEL FTL SpA	EMILIA ROMAGNA	RA	19,67
16	XLVI-9	08/02	<b>MASSERIA S. ANGELO (5)</b>	COSTRUZIONE CONDOTTE Srl	BASILICATA	MT	10,15
17	XLVI-9	08/02	<b>SERRA PIZZUTA (5)</b>	GEOGAS Srl	BASILICATA	MT	10,15

Le istanze in concorrenza tra loro sono rilevabili dalla corrispondenza del numero tra parentesi.

**PIANI TOPOGRAFICI**  
ALLEGATI ALLE ISTANZE ED AI DECRETI PUBBLICATI  
NEL PRESENTE BOLLETTINO



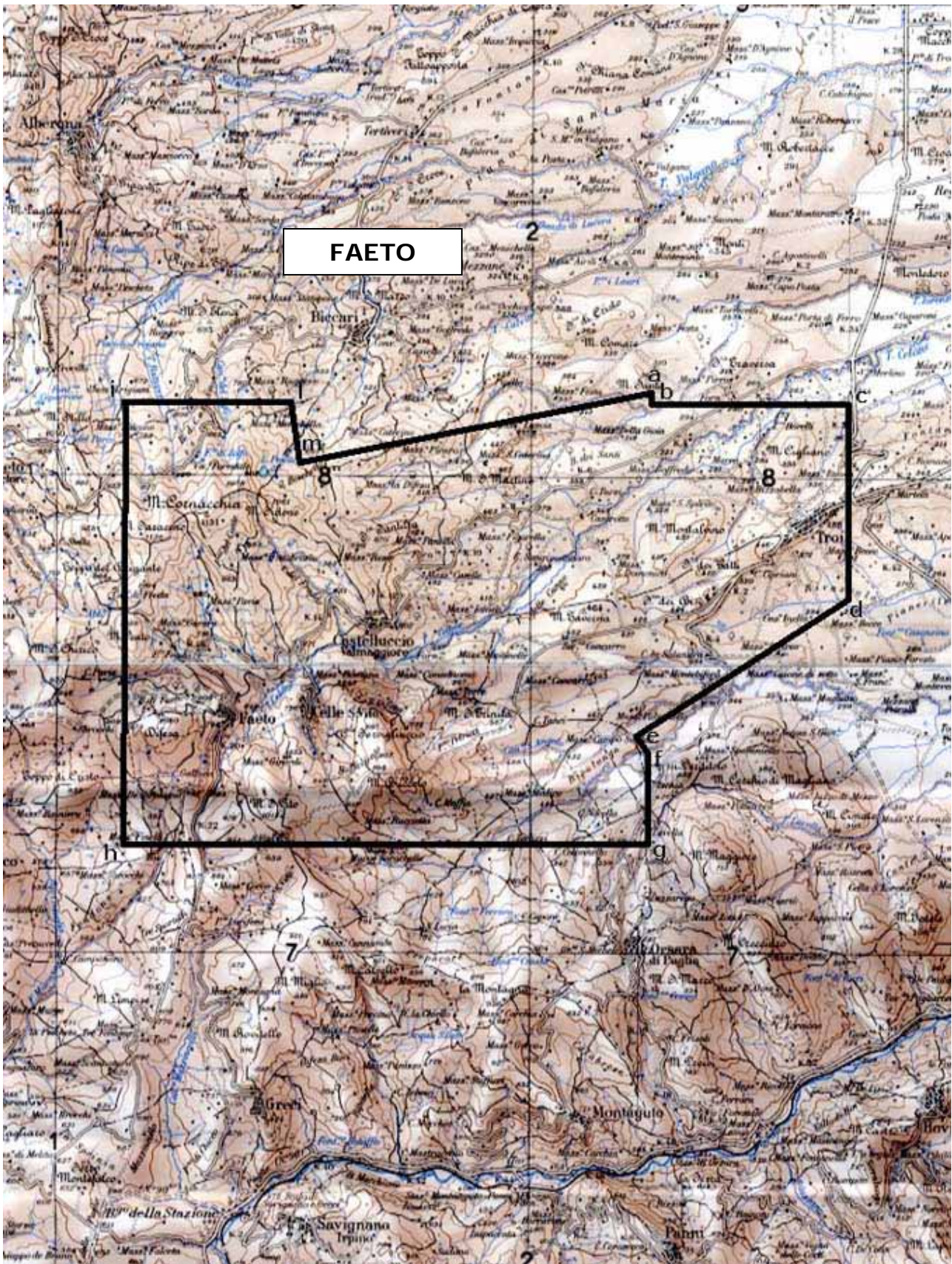

TAV. 1 – Istanza di permesso di ricerca FAETO



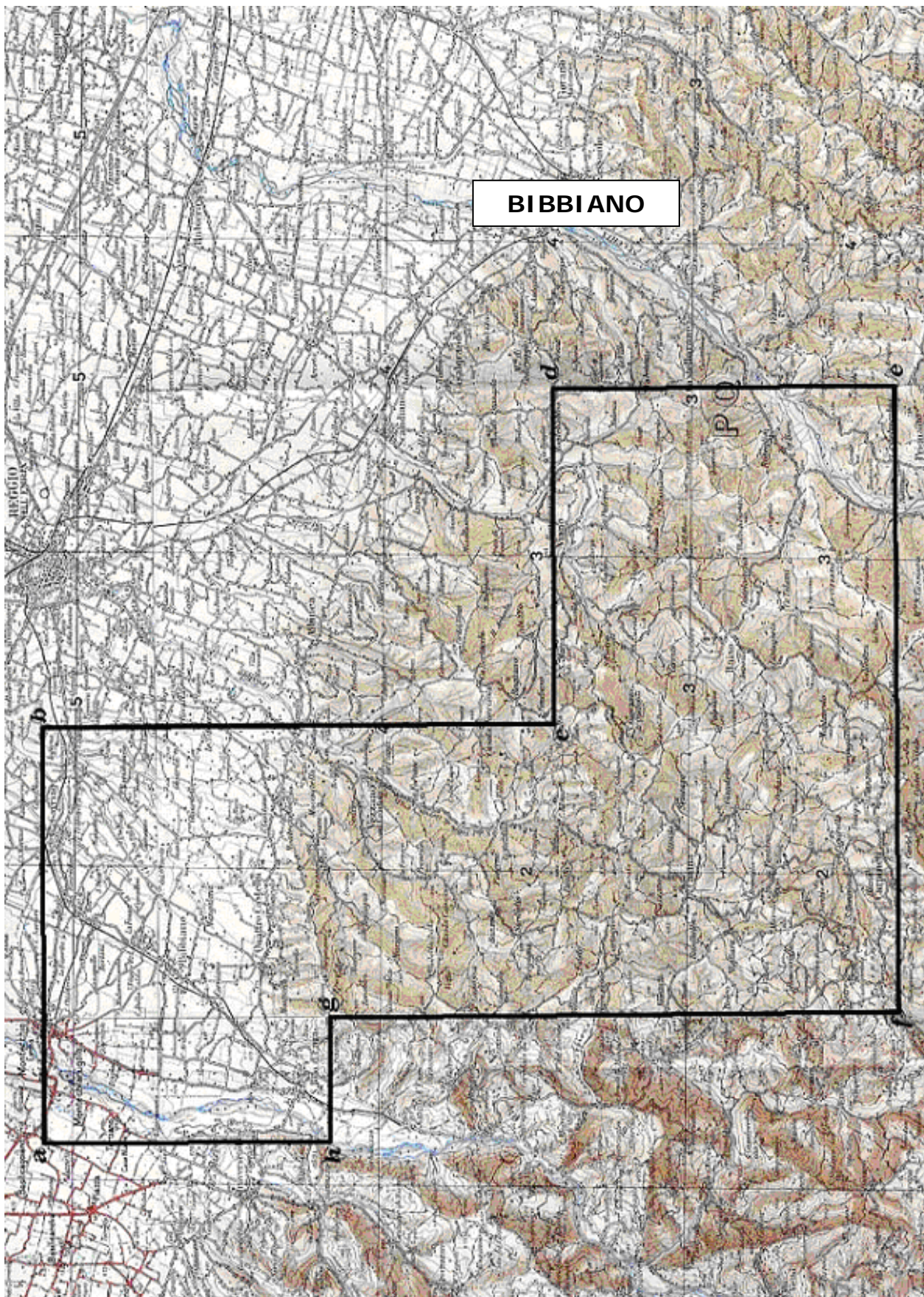

TAV. 2 – Istanza di permesso di ricerca BIBBIANO



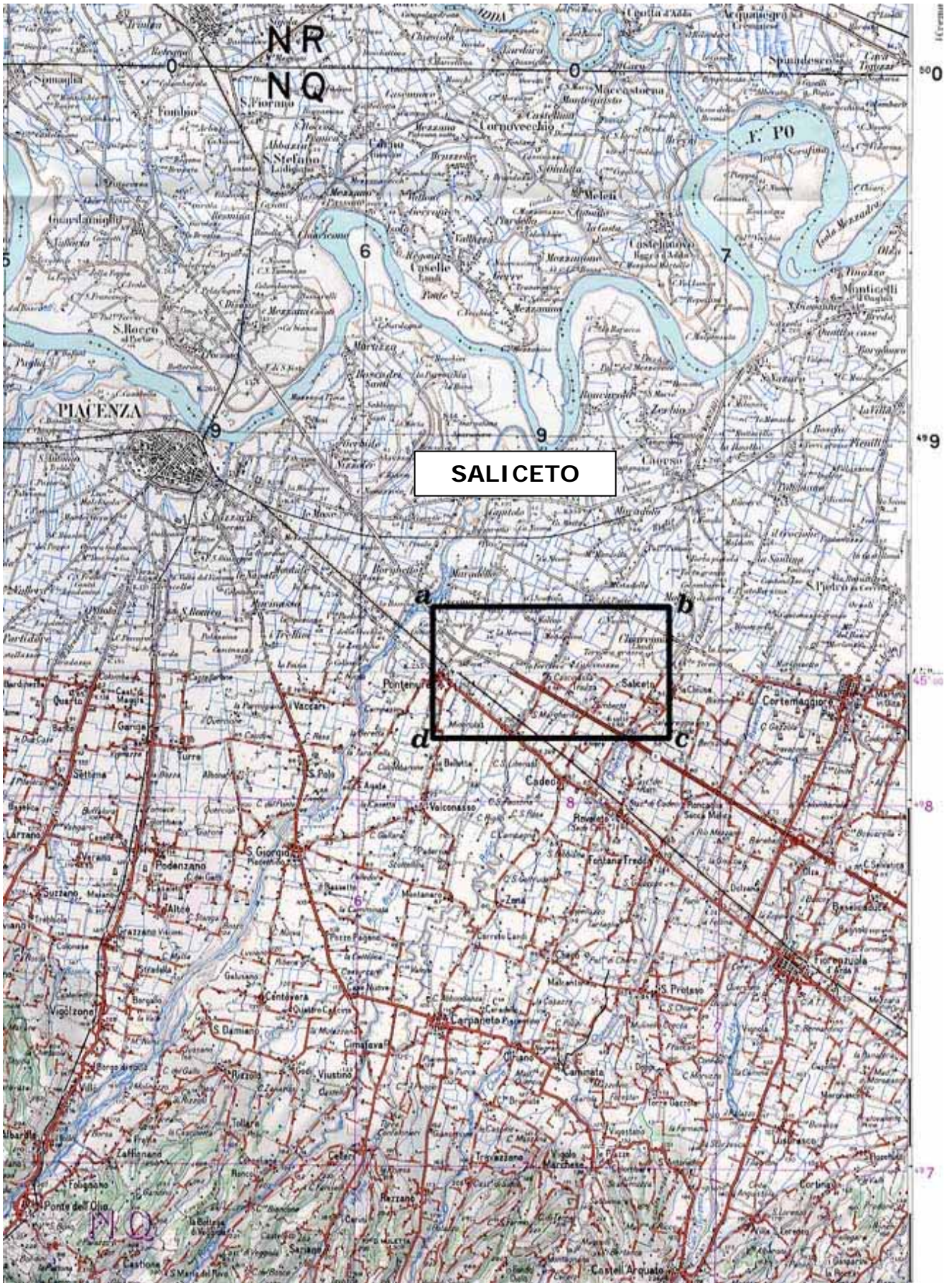

TAV. 3 – Istanza di permesso di ricerca SALICETO



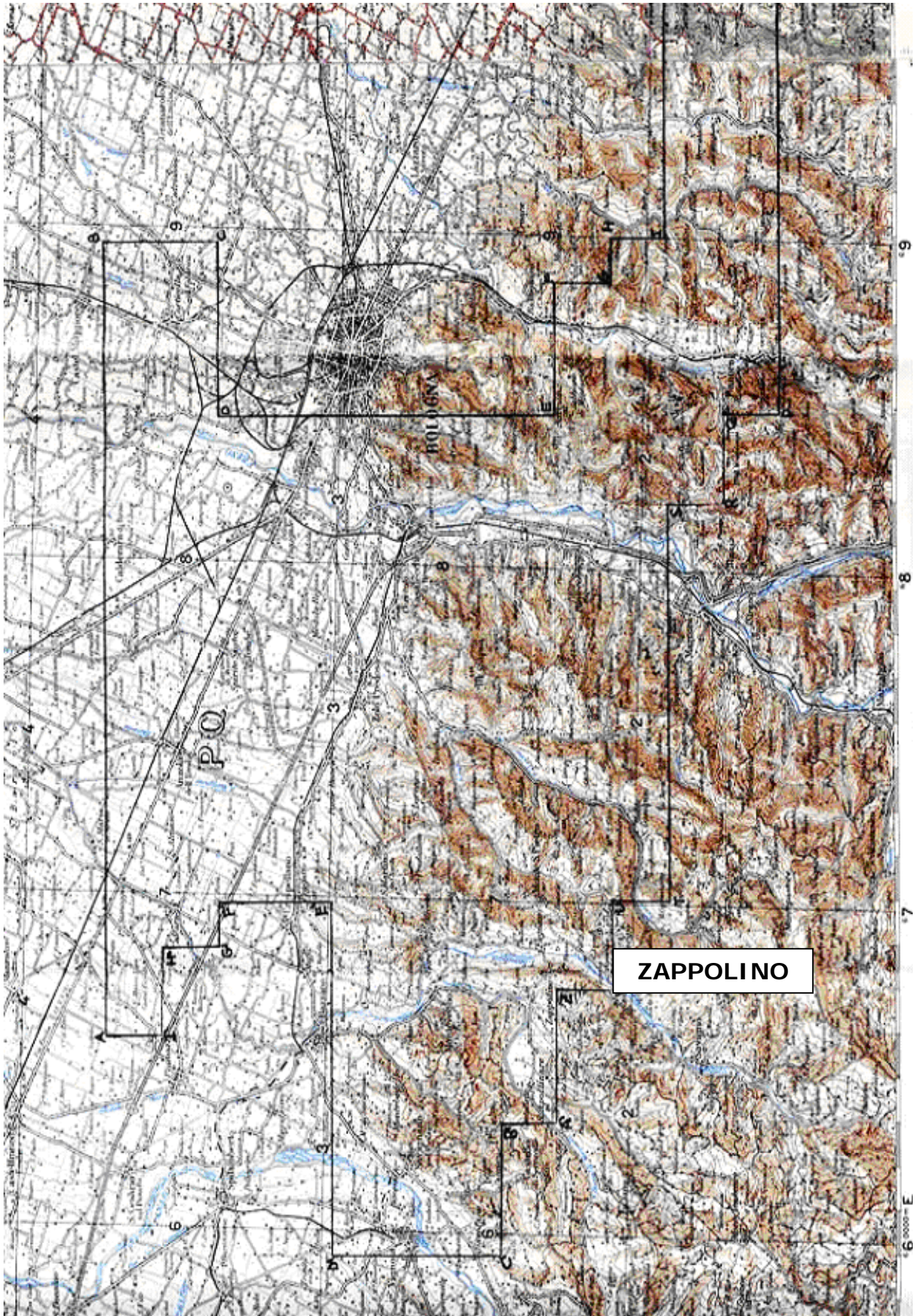

TAV. 4 – Istanza di permesso di ricerca ZAPPOLINO



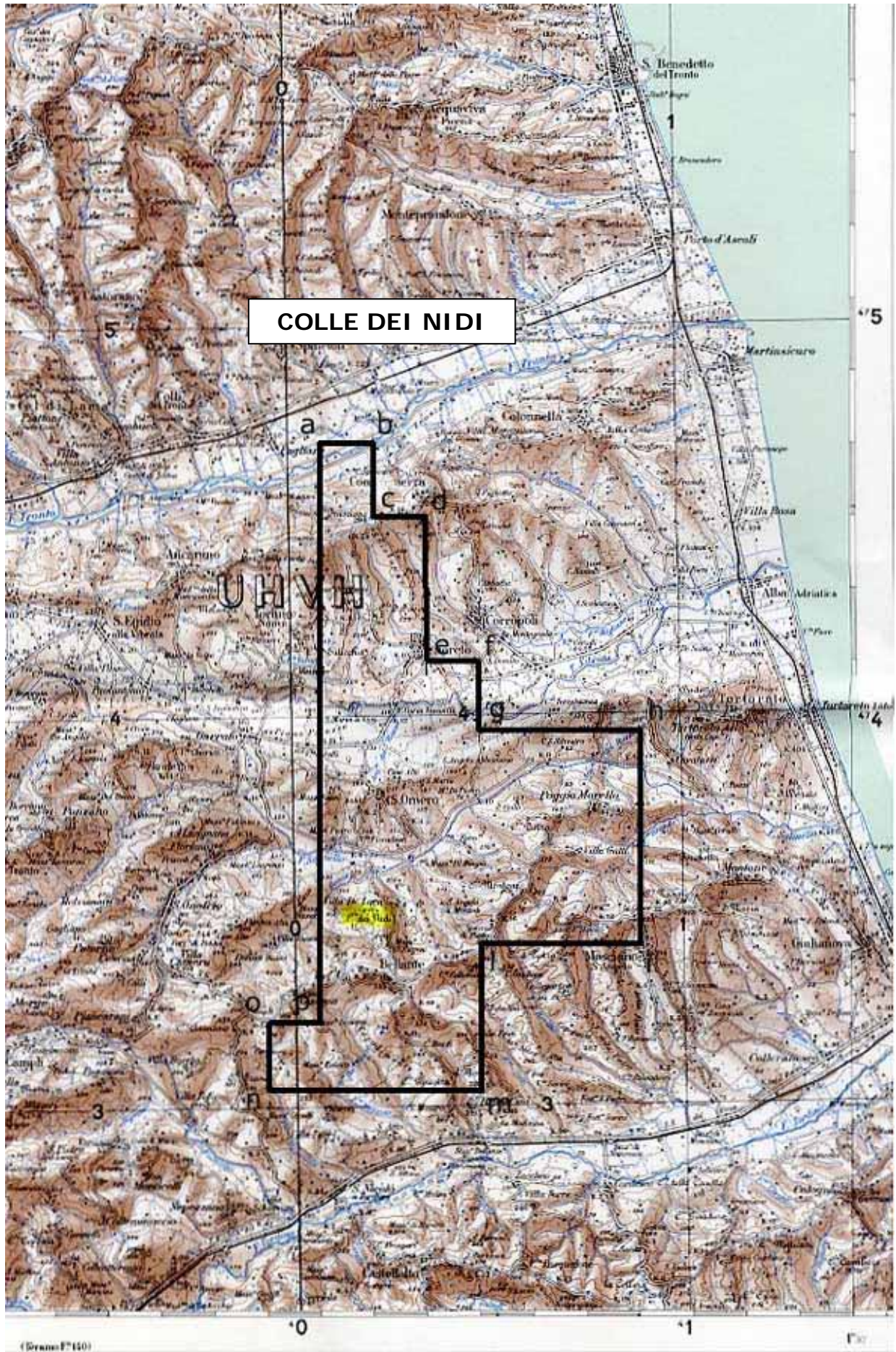

TAV. 5 – Istanza di permesso di ricerca COLLE DEI NIDI



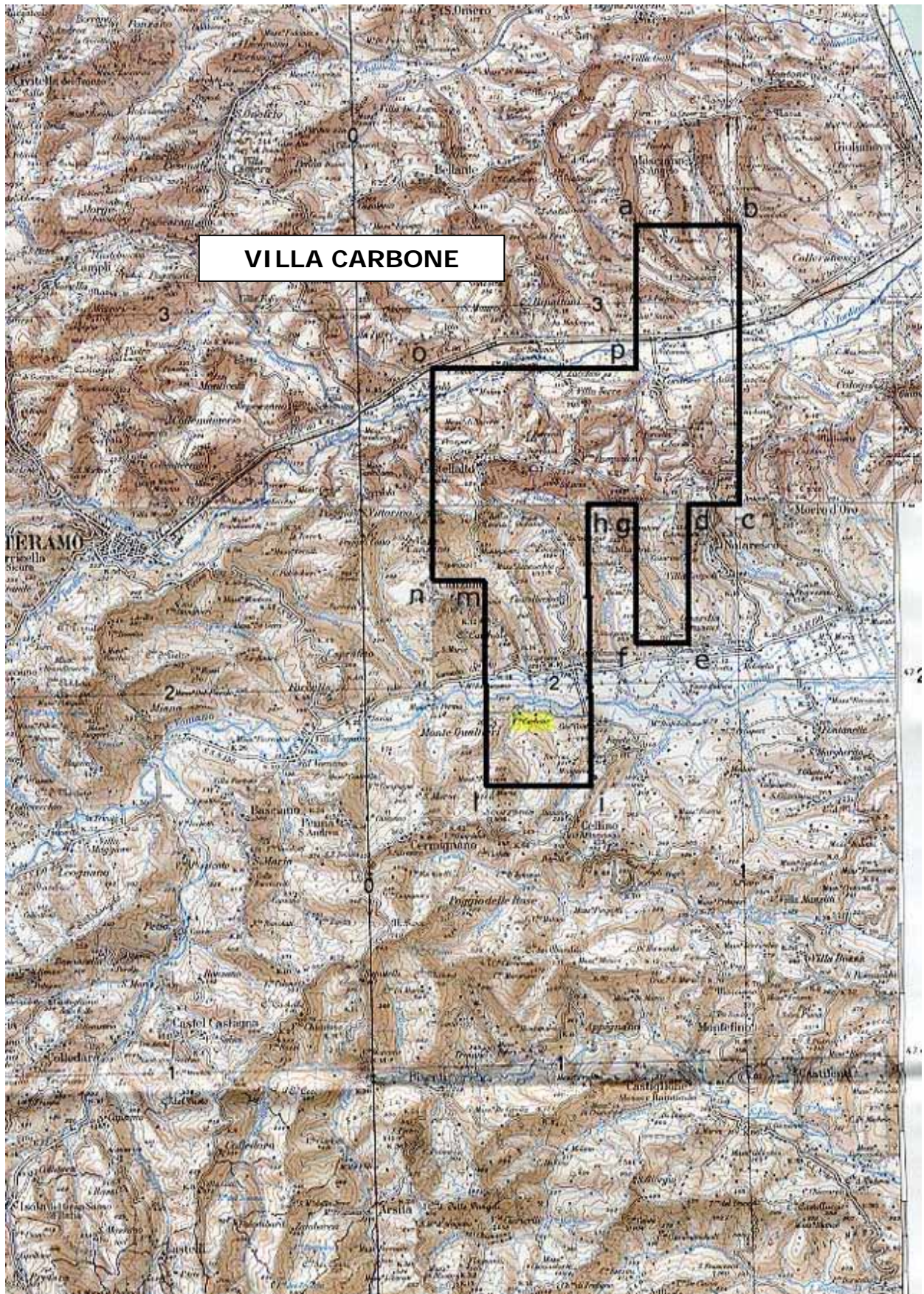

TAV. 6 – Istanza di permesso di ricerca VILLA CARBONE