

SOMMARIO

<p>Bollettino Ufficiale degli Idrocarburi e la Geotermia Anno XLVIII – n° 5</p> <p><i>Direttore responsabile:</i> GILBERTO DIALUCE</p> <p><i>Redazione:</i> BEATRICE DE AMICIS</p> <p><i>Grafica e impaginazione:</i> OMBRETTA COPPI</p>	<p>AVVERTENZE</p> <ul style="list-style-type: none"> ■ IDROCARBURI – Attività di ricerca e coltivazione in terra e in mare ■ MERCATO DEL GAS NATURALE - Attività di stoccaggio ■ GEOTERMIA - Attività di ricerca e coltivazione ■ LEGGI, DECRETI, DISPOSIZIONI E COMUNICATI ■ REGIONE SICILIA ■ DATI STATISTICI ■ INDIRIZZI ■ ELENCHI ISTANZE <hr/> <ul style="list-style-type: none"> ■ APPENDICE: INDICI - ELENCHI
---	--

AVVERTENZE Pag 5

	<h2>IDROCARBURI</h2>
<p>TITOLI MINERARI RICHIESTI O CONCESSI NELLA TERRAFERMA</p> <p>■ Istanze di permesso di ricerca</p> <p>NUOVE ISTANZE</p> <ul style="list-style-type: none"> ■ BELFORTE – Istanza di permesso di ricerca (Pisa, Siena) – Società Heritage Petroleum Pag 6 ■ CINIGIANO – Istanza di permesso di ricerca (Grosseto, Siena) – Società Heritage Petroleum Pag 8 ■ RIBOLLA – Istanza di permesso di ricerca (Grosseto) – Società Heritage Petroleum Pag 10 ■ SIENA – Istanza di permesso di ricerca (Siena) – Società Heritage Petroleum Pag 12 <p>■ PERMESSI DI RICERCA</p> <hr/> <p>■ Istanze di concessione di coltivazione</p> <p>■ CONCESSIONI DI COLTIVAZIONE</p> <p>ISTANZE DI PROROGA</p> <ul style="list-style-type: none"> ■ RAPAGNANO – Istanza di proroga della concessione di coltivazione (Ascoli Piceno)– Società ENI Pag 14 	

	<p>ISTANZE DI RINUNCIA</p> <ul style="list-style-type: none"> ▪ COLLE STINCIONE – Istanza di proroga della concessione di coltivazione (Campobasso, Foggia) – Società Stargas Italia <i>Pag 14</i> <p>DECRETI DI ACCETTAZIONE DELLA RINUNCIA</p> <ul style="list-style-type: none"> ▪ MASSERIA SASSI GRANDE – Decreto ministeriale 27 aprile 2004 di accettazione della rinuncia alla concessione di coltivazione (Foggia, Campobasso) – Società Gas della Concordia <i>Pag 14</i>
	<p>TITOLI MINERARI RICHIESTI O CONCESSI NEL SOTTOFONDO DEL MARE TERRITORIALE E DELLA PIATTAFORMA CONTINENTALE</p> <p>■ IStanze DI PERMESSO DI RICERCA</p> <p>NUOVE ISTANZE</p> <ul style="list-style-type: none"> ▪ d 57 F . R - . NP – Istanza di permesso di ricerca (Mare Adriatico, Zona F e Zona D) – Società Northern Petroleum (UK) <i>Pag 16</i> <p>■ PERMESSI DI RICERCA</p> <p>DECRETI DI ACCETTAZIONE DELLA RINUNCIA</p> <ul style="list-style-type: none"> ▪ A . R 98 . ES – Decreto ministeriale 19 aprile 2004 di accettazione della rinuncia del permesso di ricerca (Mare Adriatico, Zona A) – Società Edison ed ENI <i>Pag 18</i> <hr/> <p>■ IStanze DI CONCESSIONE DI COLTIVAZIONE</p> <p>■ CONCESSIONI DI COLTIVAZIONE</p>

	<p>MERCATO DEL GAS NATURALE</p>

	<p>GEOTERMIA</p> <p>ATTIVITA' DI RICERCA E COLTIVAZIONE DI RISORSE GEOTERMICHE</p>

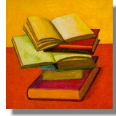

LEGGI, DECRETI, DISPOSIZIONI E COMUNICATI



REGIONE SICILIA

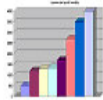

DATI STATISTICI

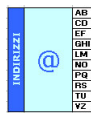

INDIRIZZI

- MINISTERO ATTIVITA' PRODUTTIVE Pag 19



ELENCHI DELLE ISTANZE

- ISTANZE DI PERMESSO DI RICERCA IN TERRA Pag 20
- ISTANZE DI PERMESSO DI RICERCA IN MARE Pag 21
- ISTANZE DI CONCESSIONE DI COLTIVAZIONE IN TERRA Pag 22
- ISTANZE DI CONCESSIONE DI COLTIVAZIONE IN MARE Pag 22
- ISTANZE DI CONCESSIONE DI STOCCAGGIO Pag 22

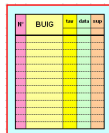

APPENDICE

	<p>1) INDICI</p> <ul style="list-style-type: none">● PERMESSI DI RICERCA DI IDROCARBURI IN TERRA E IN MARE● CONCESSIONI DI COLTIVAZIONE IN TERRA E IN MARE● CONCESSIONI DI STOCCAGGIO● PERMESSI DI RICERCA DI RISORSE GEOTERMICHE● CONCESSIONI DI COLTIVAZIONE DI RISORSE GEOTERMICHE
	<p>2) ELENCHI DEI TITOLI</p> <ul style="list-style-type: none">● PERMESSI DI RICERCA DI IDROCARBURI IN TERRA● PERMESSI DI RICERCA DI IDROCARBURI IN MARE● CONCESSIONI DI COLTIVAZIONE DI IDROCARBURI IN TERRA● CONCESSIONI DI COLTIVAZIONE DI IDROCARBURI IN MARE● CONCESSIONI DI STOCCAGGIO● PERMESSI DI RICERCA DI RISORSE GEOTERMICHE● CONCESSIONI DI COLTIVAZIONE DI RISORSE GEOTERMICHE
	<p>3) ELENCO DELLE DITTE</p> <ul style="list-style-type: none">● TITOLARI, RAPPRESENTANTI UNICHE E CONTITOLARI DI TITOLI MINERARI PER LA RICERCA E LA COLTIVAZIONE DI IDROCARBURI E DI RISORSE GEOTERMICHE

AVVERTENZE

Al fine di agevolare la consultazione delle istanze e dei provvedimenti citati con il loro numero di pubblicazione nel *Bollettino Ufficiale degli Idrocarburi e della Geotermia*, si riportano qui di seguito i numeri di pubblicazione che contrassegnano le istanze ed i provvedimenti pubblicati in ciascun numero del *B.U.I.G.*

BOLLETTINO			NUMERI DI PUBBLICAZIONE		BOLLETTINO			NUMERI DI PUBBLICAZIONE	
Anno	Numero	Data di pubblicazione	dal numero	al numero	Anno	Numero	Data di pubblicazione	dal numero	al numero
XLII	1	31 gennaio 1998	1	9	XLV	7	31 luglio 2001	-	-
XLII	2	28 febbraio 1998	10	24	XLV	8	31 agosto 2001	-	-
XLII	3	31 marzo 1998	25	48	XLV	9	-	-	-
XLII	4	30 aprile 1998	49	59	XLV	10	31 ottobre 2001	-	-
XLII	5	31 maggio 1998	60	75	XLV	11	30 novembre	-	-
XLII	6	30 giugno 1998	76	122	XLV	12	31 dicembre	-	-
XLII	7	31 luglio 1998	123	131					
XLII	8	31 agosto 1998	132	141	XLVI	1	31 gennaio 2002	1	23
XLII	9	30 settembre	142	145	XLVI	2	28 febbraio 2002	24	27
XLII	10	31 ottobre 1998	146	169	XLVI	3	31 marzo 2002	28	43
XLII	11	30 novembre	170	177	XLVI	4	30 aprile 2002	44	72
XLII	12	31 dicembre	178	200	XLVI	5	31 maggio 2002	73	95
					XLVI	6	30 giugno 2002	96	109
XLIII	1	31 gennaio 1999	1	26	XLVI	7	31 luglio 2002	110	123
XLIII	2	28 febbraio 1999	27	35	XLVI	8	31 agosto 2002	124	146
XLIII	3	31 marzo 1999	36	58	XLVI	9	30 settembre	147	166
XLIII	4	30 aprile 1999	59	92	XLVI	10	31 ottobre 2002	167	171
XLIII	5	31 maggio 1999	93	113	XLVI	11	30 novembre	172	178
XLIII	6	30 giugno 1999	114	137	XLVI	12	31 dicembre	179	205
XLIII	7	31 luglio 1999	138	158					
XLIII	8	31 agosto 1999	159	165	XLVII	1	31 gennaio 2003	1	8
XLIII	9	30 settembre	166	179	XLVII	2	28 febbraio 2003	9	24
XLIII	10	31 ottobre 1999	180	214	XLVII	3	31 marzo 2003	25	40
XLIII	11	30 novembre	215	229	XLVII	4	30 aprile 2003	41	64
XLIII	12	31 dicembre	230	264	XLVII	5	31 maggio 2003	65	81
					XLVII	6	30 giugno 2003	82	88
XLIV	1	31 gennaio 2000	1	20	XLVII	7	31 luglio 2003	89	100
XLIV	2	29 febbraio 2000	21	33	XLVII	8	31 agosto 2003	101	118
XLIV	3	31 marzo 2000	34	44	XLVII	9	30 settembre	119	124
XLIV	4	30 aprile 2000	45	72	XLVII	10	31 ottobre 2003	125	135
XLIV	5	31 maggio 2000	73	77	XLVII	11	30 novembre	136	144
XLIV	6	30 giugno 2000	78	98	XLVII	12	31 dicembre	145	167
XLIV	7	31 luglio 2000	99	115					
XLIV	8	31 agosto 2000	-	-	XLVIII	1	31 gennaio 2004	1	10
XLIV	9	30 settembre	-	-	XLVIII	2	29 febbraio 2004	11	24
XLIV	10	31 ottobre 2000	-	-	XLVIII	3	31 marzo 2004	25	47
XLIV	11	30	-	-	XLVIII	4	30 aprile 2004	48	60
XLIV	12	31	-	-	XLVIII	5	31 maggio 2004	61	69
XLV	1	31 gennaio 2001	1	17					
XLV	2	29 febbraio 2001	18	-					
XLV	3	31 marzo 2001	-	-					
XLV	4	30 aprile 2001	-	-					
XLV	5	31 maggio 2001	-	-					
XLV	6	30 giugno 2001	-	-					

Eventuali opposizioni o reclami avverso le istanze ed i provvedimenti pubblicati nel *B.U.I.G.*, redatte in carta legale, vanno indirizzate al Ministero delle attività produttive - Direzione generale dell'energia e delle risorse minerarie - Ufficio nazionale minerario per gli idrocarburi e la geotermia - Roma, Via Molise, 2 (C.A.P. 00187). Si comunica inoltre che, per ovviare ai ritardi tecnici nella distribuzione e messa in vendita del *B.U.I.G.*, gli Operatori interessati alla tempestiva conoscenza dei dati di pubblicazione possono consultare le bozze di stampa o, in assenza, il sommario ed i piani topografici, presso la Redazione del *B.U.I.G.*, all'indirizzo suddetto, a partire dal 1° giorno del mese successivo alla data di pubblicazione del Bollettino stesso.

ATTIVITA' DI RICERCA E COLTIVAZIONE**DI IDROCARBURI IN TERRA****PERMESSI DI RICERCA**

ISTANZE DI PERMESSO DI RICERCA

NUMERO DI PUBBLICAZIONE: **61.****Istanza di permesso di ricerca «BELFORTE» presentata dalla Società Heritage Petroleum (estratto).**

Richiedente: Società HERITAGE PETROLEUM – c/o Auditors Associati, Cagliari, Via Dante, 18.

Data di presentazione dell'istanza: 8 aprile 2004.

Denominazione convenzionale del permesso richiesto: «BELFORTE».

Ubicazione e delimitazione del permesso richiesto:

- *Province:* Pisa - Siena.- *Fogli della Carta d'Italia alla scala 1:100.000 (I.G.M.):* 112-113.- *Coordinate geografiche dei vertici:*

Vertice	Longitudine W. M. Mario	Latitudine N.
a	1° 42'	43° 25'
b	1° 28'	43° 25'
c	1° 28'	43° 22'
d	1° 27'	43° 22'
e	1° 27'	43° 21'
f	1° 23'	43° 21'
g	1° 23'	43° 15'
h	1° 22'	43° 15'
i	1° 22'	43° 14'
l	1° 18'	43° 14'
m	1° 18'	43° 09'
n	1° 23'	43° 09'
o	1° 23'	43° 11'
p	1° 24'	43° 11'
q	1° 24'	43° 12'
r	1° 27'	43° 12'
s	1° 27'	43° 13'
t	1° 30'	43° 13'
u	1° 30'	43° 14'
v	1° 31'	43° 14'
z	1° 31'	43° 15'
a'	1° 34'	43° 15'
b'	1° 34'	43° 14'
c'	1° 36'	43° 14'
d'	1° 36'	43° 15'
e'	1° 37'	43° 15'
f'	1° 37'	43° 18'
g'	1° 42'	43° 18'

- *Superficie richiesta:* km² 510,85.

Riproduzione del piano topografico del permesso richiesto: Tav. 1

NUMERO DI PUBBLICAZIONE: **62.**

Istanza di permesso di ricerca «CINIGIANO» presentata dalla Società Heritage Petroleum (estratto).

Richiedente: Società HERITAGE PETROLEUM – c/o Auditors Associati, Cagliari, Via Dante, 18.

Data di presentazione dell'istanza: 8 aprile 2004.

Denominazione convenzionale del permesso richiesto: «CINIGIANO».

Ubicazione e delimitazione del permesso richiesto:

- *Province:* Grosseto - Siena.

- *Fogli della Carta d'Italia alla scala 1:100.000 (I.G.M.):* 120-121-128-129.

- *Coordinate geografiche dei vertici:*

Vertice	Longitudine W. M. Mario	Latitudine N.
a	1° 05'	43° 09'
b	0° 56'	43° 09'
c	0° 56'	43° 04'
d	0° 58'	43° 04'
e	0° 58'	43° 05'
f	1° 05'	43° 05'
g	1° 05'	43° 02'
h	1° 00'	43° 02'
i	1° 00'	43° 00'
l	0° 56'	43° 00'
m	0° 56'	42° 56'
n	1° 00'	42° 56'
o	1° 00'	42° 54'
p	1° 01'	42° 54'
q	1° 01'	42° 53'
r	1° 02'	42° 53'
s	1° 02'	42° 48'
t	1° 04'	42° 48'
u	1° 04'	42° 47'
v	1° 13'	42° 47'
z	1° 13'	42° 54'
a'	1° 11'	42° 54'
b'	1° 11'	42° 53'
c'	1° 10'	42° 53'
d'	1° 10'	42° 52'
e'	1° 07'	42° 52'
f'	1° 07'	42° 56'
g'	1° 13'	42° 56'
h'	1° 13'	43° 00'
i'	1° 09'	43° 00'
l'	1° 09'	43° 01'
m'	1° 08'	43° 01'
n'	1° 08'	43° 08'
o'	1° 05'	43° 08'

- *Superficie richiesta:* km² 303,30.

Riproduzione del piano topografico del permesso richiesto: Tav. 2

NUMERO DI PUBBLICAZIONE: **63**.

Istanza di permesso di ricerca «RIBOLLA» presentata dalla Società Heritage Petroleum (estratto).

Richiedente: Società HERITAGE PETROLEUM – c/o Auditors Associati, Cagliari, Via Dante, 18.

Data di presentazione dell'istanza: 8 aprile 2004.

Denominazione convenzionale del permesso richiesto: «RIBOLLA».

Ubicazione e delimitazione del permesso richiesto:

- *Province*: Grosseto.

- *Fogli della Carta d'Italia alla scala 1:100.000 (I.G.M.)*: 119-120-127-128.

- *Coordinate geografiche dei vertici*:

Vertice	Longitudine W. M. Mario	Latitudine N.
a	1° 31'	43° 01'
b	1° 27'	43° 01'
c	1° 27'	43° 00'
d	1° 18'	43° 00'
e	1° 18'	42° 57'
f	1° 19'	42° 57'
g	1° 19'	42° 55'
h	1° 20'	42° 55'
i	1° 20'	42° 54'
l	1° 22'	42° 54'
m	1° 22'	42° 53'
n	1° 23'	42° 53'
o	1° 23'	42° 50'
p	1° 24'	42° 50'
q	1° 24'	42° 49'
r	1° 27'	42° 49'
s	1° 27'	42° 57'
t	1° 30'	42° 57'
u	1° 30'	42° 47'
v	1° 32'	42° 47'
z	1° 32'	42° 56'
a'	1° 33'	42° 56'
b'	1° 33'	42° 59'
c'	1° 32'	42° 59'
d'	1° 32'	43° 00'
e'	1° 31'	43° 00'

- *Superficie richiesta*: km² 510,85.

Riproduzione del piano topografico del permesso richiesto: Tav. 3

NUMERO DI PUBBLICAZIONE: **64.**

Istanza di permesso di ricerca «SIENA» presentata dalla Società Heritage Petroleum (estratto).

Richiedente: Società HERITAGE PETROLEUM – c/o Auditors Associati, Cagliari, Via Dante, 18.

Data di presentazione dell'istanza: 8 aprile 2004.

Denominazione convenzionale del permesso richiesto: «SIENA».

Ubicazione e delimitazione del permesso richiesto:

- *Province:* Firenze - Siena.

- *Fogli della Carta d'Italia alla scala 1:100.000 (I.G.M.):* 113-120.

- *Coordinate geografiche dei vertici:*

Vertice	Longitudine W. M. Mario	Latitudine N.
a	1° 21'	43° 30'
b	1° 16'	43° 30'
c	1° 16'	43° 29'
d	1° 14'	43° 29'
e	1° 14'	43° 28'
f	1° 12'	43° 28'
g	1° 12'	43° 27'
h	1° 11'	43° 27'
i	1° 11'	43° 26'
l	1° 10'	43° 26'
m	1° 10'	43° 25'
n	1° 09'	43° 25'
o	1° 09'	43° 24'
p	1° 07'	43° 24'
q	1° 07'	43° 23'
r	1° 06'	43° 23'
s	1° 06'	43° 22'
t	1° 03'	43° 22'
u	1° 03'	43° 12'
v	1° 13'	43° 12'
z	1° 13'	43° 21'
a'	1° 21'	43° 21'

- *Superficie richiesta:* km² 477,96.

Riproduzione del piano topografico del permesso richiesto: Tav. 4

CONCESSIONI DI COLTIVAZIONE

ISTANZE DI PROROGA DI CONCESSIONI DI COLTIVAZIONE

NUMERO DI PUBBLICAZIONE: **65.**

Istanza di proroga della concessione di coltivazione «RAPAGNANO» presentata dalla Società ENI (estratto).

Richiedente: Società ENI – Roma, P.le E. Mattei, 1.
Data di presentazione dell'istanza: 22 aprile 2004.
Denominazione della concessione di coltivazione della quale si chiede la proroga: «RAPAGNANO» (v. Elenco delle concessioni di coltivazione, n. 730 di riferimento).
Ubicazione ed estensione attuale della medesima:
- *Provincia:* Ascoli Piceno.
- *Superficie:* km² 8,49.
- *Superficie dell'area della concessione per la quale si chiede la proroga:* km² 8,49.

ISTANZE DI RINUNCIA A CONCESSIONI DI COLTIVAZIONE

NUMERO DI PUBBLICAZIONE: **66.**

Istanza di rinuncia alla concessione di coltivazione «COLLE STINCIONE» presentata dalla Società Stargas Italia (estratto).

Con istanza pervenuta al Ministero delle attività produttive il 6 aprile 2004, la Società STARGAS ITALIA, unica titolare della concessione di coltivazione ubicata nelle province di Campobasso e Foggia convenzionalmente denominata «COLLE STINCIONE» (v. Elenco delle concessioni di coltivazione, n. 831 di riferimento), ha chiesto di rinunciare alla concessione stessa.

DECRETI DI ACCETTAZIONE DELLA RINUNCIA A CONCESSIONI DI COLTIVAZIONE

NUMERO DI PUBBLICAZIONE: **67.**

DECRETO MINISTERIALE 27 aprile 2004.

Accettazione della rinuncia della Società Gas della Concordia alla concessione di coltivazione «MASSERIA SASSI GRANDE» (v. Tavola fuori testo n. 91 del *B.U.I.G.* – Anno XXXIII – N. 8).

IL DIRETTORE GENERALE DELL'ENERGIA E DELLE RISORSE MINERARIE

Vista la legge 11 gennaio 1957, n. 6;

Vista la legge 21 luglio 1967, n. 613;

Vista la legge 8 luglio 1986, n. 349;

Vista la legge 9 gennaio 1991, n. 9;

Visto il D.M. 6 agosto 1991, di approvazione del nuovo Disciplinare tipo per i permessi di prospezione e ricerca e per le concessioni di coltivazione di idrocarburi liquidi e gassosi;

Visto il regolamento di cui al D.P.R. 18 aprile 1994, n. 484 recante la disciplina dei procedimenti di conferimento dei permessi di prospezione e ricerca e per le concessioni di coltivazione di idrocarburi liquidi e gassosi;

Visto il decreto legislativo 25 novembre 1996, n. 625, di attuazione della direttiva 94/22/CEE, relativa alle condizioni di rilascio e di esercizio delle autorizzazioni alla prospezione, ricerca e coltivazione di idrocarburi;

Visto il decreto legislativo 30 marzo 2001, n. 165;

Visto il D.M. 15 marzo 1989 con il quale alla Società SNIA BPD - S.p.A., è stata conferita la concessione per la coltivazione di idrocarburi liquidi e gassosi «MASSERIA SASSI GRANDE», dell'estensione di Km² 60,41 ricadente nelle province di Foggia e Campobasso.;

Visti i successivi decreti con i quali veniva modificata la titolarità della concessione;

Visto da ultimo il D.M. 5 aprile 2002 con il quale la concessione in parola è stata intestata alla Società GAS della CONCORDIA - S.p.A., a seguito del cambiamento della denominazione sociale e della sede legale della Società B.G. RIMI- S.p.A. ;

Vista l'istanza pervenuta in data 15 aprile 2002, con la quale la Società GAS della CONCORDIA ha dichiarato di rinunciare alla concessione «MASSERIA SASSI GRANDE»;

Visto il rapporto prot. 2604 del 20 ottobre 2003 dell'Ingegnere Capo della Sezione UNMIG Ufficio F6 di ROMA;

Vista la relazione del 10 Ottobre 2003 dell'Ufficio F2 dell' Ufficio Nazionale Minerario per gli Idrocarburi e la Geotermia;

Considerato che il giacimento risulta non coltivabile e non sussistono più vincoli pertinenziali nell'ambito della concessione;

Considerato altresì che non ricorre la particolare rilevanza di cui al D.P.R. n. 484/94;

D E C R E T A:

Art. 1 - A decorrere dalla data del presente decreto, è accettata la rinuncia delle Società GAS della CONCORDIA - S.p.A. (c.f. 116500301155) con sede legale ed uffici in Roma (CAP 00193) Via Alberico II n° 4, alla concessione di coltivazione di idrocarburi liquidi e gassosi denominata «MASSERIA SASSI GRANDE», dell'estensione di Km² 60,41 ricadente nelle province di Foggia e Campobasso .

Art. 2 - L'area della concessione è dichiarata libera e disponibile ad ogni effetto di legge.

Art. 3 - La Società è tenuta al pagamento del canone per l'anno in corso.

Il presente decreto sarà pubblicato nel Bollettino Ufficiale degli Idrocarburi e della Geotermia e consegnato alla Società GAS della CONCORDIA - S.p.A. tramite l'Agenzia del Demanio Filiale di Campobasso .

Roma, 27 aprile 2004.

Il Direttore generale: GARRIBBA

ATTIVITA' DI RICERCA E COLTIVAZIONE

DI IDROCARBURI IN MARE

PERMESSI DI RICERCA

ISTANZE DI PERMESSO DI RICERCA

NUMERO DI PUBBLICAZIONE: **68.**

Istanza di permesso di ricerca «d57F.R-.NP» presentata dalla Società Northern Petroleum (UK)
(estratto).

Richiedente: Società NORTHERN PETROLEUM – Roma, Via E.Q. Visconti, 12-14.

Data di presentazione dell'istanza: 30 aprile 2004.

Denominazione convenzionale del permesso richiesto: «d57F.R-.NP».

Ubicazione e delimitazione del permesso richiesto:

- *Sottofondo marino*: Mare Adriatico (Zona D e Zona F).

- *Foglio della Carta nautica delle coste d'Italia alla scala 1 : 250.000 (I.I.M.): x.*

- *Coordinate geografiche dei vertici*:

Vertice	Longitudine E. Greenwich	Latitudine N.
a	17° 51'	41° 09'
b	17° 56'	41° 09'
c	17° 56'	41° 05'
d	18° 03'	41° 05'
e	18° 03'	41° 04'
f	18° 10'	41° 04'
g	18° 10'	41° 08'
h	18° 15'	41° 08'
i	18° 15'	40° 53'
l	18° 16'	40° 53'
m	18° 16'	40° 51'
n	18° 04'	40° 51'
o	18° 04'	40° 56'
p	17° 57'	40° 56'
q	17° 57'	40° 59'
r	17° 51'	40° 59'

- *Superficie richiesta*: km² 734,50.

Riproduzione del piano topografico del permesso richiesto: Tav. 5

DECRETI DI ACCETTAZIONE DELLA RINUNCIA A PERMESSI DI RICERCA

NUMERO DI PUBBLICAZIONE: **69**.

DECRETO MINISTERIALE 19 aprile 2004.

Accettazione della rinuncia delle Società Edison ed ENI al permesso di ricerca «A.R98.ES» (v. Tavola fuori testo n. 70 del *B.U.I.G.* - Anno XLIII - N. 9).

IL DIRETTORE GENERALE DELL'ENERGIA E DELLE RISORSE MINERARIE

Vista la legge 11 gennaio 1957, n. 6;

Vista la legge 21 luglio 1967, n. 613;

Vista la legge 31 dicembre 1982, n. 979;

Vista la legge 9 gennaio 1991, n. 9;

Visto il regolamento di cui al D.P.R. 18 aprile 1994, n. 484, recante la disciplina dei procedimenti di conferimento dei permessi di prospezione o ricerca e di concessione di coltivazione di idrocarburi in terraferma e in mare;

Visto il Decreto legislativo 25 novembre 1996, n. 625 relativa alle condizioni di rilascio e di esercizio delle autorizzazioni alla prospezione, ricerca e coltivazione di idrocarburi;

Visto il Decreto legislativo 30 marzo 2001, n. 165;

Visto il D.M. 4 agosto 1999, con il quale alle Società Edison Gas-S.p.A. (55%) ed ENI-S.p.A. (45%), è stato accordato per la durata di anni sei il permesso di ricerca di idrocarburi liquidi e gassosi contraddistinto dalla sigla «A.R98.ES» ubicato nel mare Adriatico nell'ambito della zona «A»;

Visto l'atto pervenuto il 5 dicembre 2003, con il quale le Società permissionarie hanno dichiarato di rinunciare al permesso;

Visto il parere favorevole dell'Ufficio Nazionale Minerario Idrocarburi e Geotermia - Ufficio F5 di Bologna n. 1880 pervenuto il 28 marzo 2004;

Visto il D.M. 12 febbraio 2004 con il quale, a decorrere dal 1° dicembre 2003 la quota di titolarità del 55% è stata intestata dalla Società Edison Gas-S.p.A. alla Società Edison-S.p.A.;

D E C R E T A:

Articolo Unico.- E' accettata la rinuncia delle Società EDISON-S.p.A. (c.f. n. 06722600019) con sede in Milano, Foro Buonaparte, 31 (C.a.p. 20121) ed ENI-S.p.A. (c.f. n. 00484960588) con sede legale in Roma, Piazzale E. Mattei, 1 (C.a.p. 00144), Direzione ed uffici in San Donato Milanese, Via Emilia, 1 (C.a.p. 20097) al permesso di ricerca di idrocarburi liquidi e gassosi contraddistinto dalla sigla «A.R98.ES», ubicato nel mare Adriatico nell'ambito della zona «A» di cui sono titolari in base al D.M. 4 agosto 1999 nelle premesse citate.

Il presente decreto sarà pubblicato nel *Bollettino Ufficiale degli Idrocarburi e della Geotermia* e consegnato alla Società interessata tramite l'Agenzia del Demanio - Sezione Staccata di Pesaro.

Roma, 19 aprile 2004

Il Direttore generale: GARRIBBA

INDIRIZZI

- **MINISTERO ATTIVITA' PRODUTTIVE – Direzione Generale per l'Energia e le Risorse Minerarie**
 - **UFFICIO NAZIONALE MINERARIO PER GLI IDROCARBURI E LA GEOTERMIA**
 - Uffici F1, F2, F3, F4 – Via Molise, 2 – 00187 Roma – tel. 06 47052859 - fax 06 47887802
 - Ufficio F5 – Via Zamboni, 1 – 40125 Bologna – tel. 051 234326 - fax 051 228927
 - Ufficio F6 - Via Benedetto Croce, 40 - 00142 Roma – tel. 06 5411754 - fax 06 5410696
 - Ufficio F7 - Via Medina, 40 - 80133 Napoli – tel. 081 5510049 - fax 081 5519460

 - **MERCATO DEL GAS**
 - Ufficio D1 – Via Molise, 2 – 00187 Roma – tel. 06 47052796 – fax 06 47052036

ELENCO DELLE ISTANZE

ISTANZE DI PERMESSO DI RICERCA IN TERRA

N.	Pubblic. BUIG	Arrivo	Denominazione istanza	Società titolari	Zona	Province	Area Km ^q
1	XXXIX-4	03/95	BOSCO	CONS. INTERCOM. MET. PANARO	EMILIA ROMAGNA	MO-BO	4,93
2	XXXIX-4	03/95	FOSSO DARDAGNOLA	CONS. INTERCOM. MET. PANARO	EMILIA ROMAGNA	MO-BO	24,65
3	XXXIX-9	08/95	MONTORSO	ENI	MARCHE	MC-AN	79,32
4	XL-4	03/96	PLATACI	ENI	CALABRIA	CZ	181,86
5	XL-8	07/96	MONTE CARBONE	ENI	BASILICATA (357,84) PUGLIA (98,64)	MT BA-TA	456,48
6	XL-8	07/96	MANDURIA	ENI	PUGLIA	TA-LE	959,40
7	XL-8	07/96	MASSAFRA	ENI	PUGLIA (997,04) BASILICATA (2,60)	TA-BA MT	999,64
8	XL-12	11/96	MURO LUCANO	ITALMIN PETROLI	BASILICATA (117,03) CAMPANIA (0,20)	PZ SA	117,23
9	XLI-8	07/97	FRUSCI	ENI	BASILICATA	PZ	237,13
10	XLI-9	08/97	SORGENTE NUOVA (1)	FINA, MOBIL, ENTERPRISE O., ENI	BASILICATA	PZ	13,06
11	XLII-1	12/97	MASSERIA LA ROCCA (1)	BRITISH GAS RIMI, ENI	BASILICATA	PZ	13,06
12	XLII-3	02/98	SPEZZANO ALBANESE	ENI	CALABRIA	CS	743,00
13	XLII-11	10/98	OLIVETO LUCANO	FINA ITALIANA, BRITISH GAS RIMI	BASILICATA	MT-PZ	188,23
14	XLIII-1	12/98	MILLESIMO	FINA ITALIANA, BRITISH GAS RIMI	LIGURIA (496,19) PIEMONTE (251,45)	SV CN-AL	747,64
15	XLIII-8	07/99	FIUME TARO	ENI	EMILIA ROMAGNA	PR-PC	443,80
16	XLIII-10	09/99	S. GIOVANNI TEATINO	ENI	ABRUZZO	PE-CH	199,10
17	XLIII-10	09/99	FIUME BRADANO	ENI	BASILICATA (198,80) PUGLIA (121)	MT TA	319,80
18	XLIV-3	02/00	GROTTE DEL SALICE	ENTERPRISE OIL ITALIANA	BASILICATA	PZ-MT	118,14
19	XLIV-7	06/00	MASSALOMBARDA	FOREST - CMI	EMILIA ROMAGNA	BO-FE-RA	397,87
20	XLIV-8	07/00	BARDONE	PETROLIFERA IT., PETROREP IT.	EMILIA ROMAGNA	PR	51,46
21	XLIV-8	07/00	CORANA	ITALMIN EXPLORATION	PIEMONTE (412,58) LOMBARDIA (63,65)	AL PV	476,23
22	XLIV-8	07/00	POSTA NUOVA	RIGO OIL COMPANY	PUGLIA	FG	154,55
23	XLV-2	02/01	CIVITAQUANA	RIGO OIL COMPANY	ABRUZZO	PE-CH-TE	615,37
24	XLV-8	07/01	MONTEMARCIANO	S.A.R.P.	MARCHE	AN	49,40
25	XLV11	10/01	MONTALBANO	RIGO OIL COMPANY	BASILICATA	MT	165,04
26	XLV-12	11/01	TORRENTE LA VELLA	EDISON GAS	BASILICATA	MT	9,65
27	XLVI-4	03/02	CAROVILLI	WPN Resources Ltd	MOLISE (599,8) ABRUZZO (73,4)	IS-CB AQ	673,20
28	XLVI-5	04/02	NIBBIA	NORTHERN PETROLEUM LIMITED	PIEMONTE	NO	253,40
29	XLVI-8	07/02	CERASA	NORTHERN PETROLEUM LIMITED	MARCHE	PS-AN	382,30
30	XLVI-8	07/02	NUSCO	ITALMIN	CAMPANIA	AV-BN	698,50
31	XLVI-9	08/02	AGUGLIANO	ENERGIA CONCORDIA	MARCHE	AN	112,28
32	XLVI-11	10/02	TERRA DEL SOLE	NORTHSUN ITALIA	EMILIA ROMAGNA	FO-RA	214,85
33	XLVI-12	11/02	LONGASTRINO	NORTHERN PETROLEUM LIMITED	EMILIA ROMAGNA	FE-RA	139,72
34	XLVII-4	03/03	MONTELURO	PETREN	MARCHE (287,01) EMILIA R. (77,85)	PS - RN	364,86

35	XLVII-4	03/03	GUARDIA VOMANO	GAS DELLA CONCORDIA	ABRUZZO	TE	91,09
36	XLVII-5	04/03	MASSERIA GAUDELLA (10)	GAS DELLA CONCORDIA	BASILICATA	MT	154,21
37	XLVII-5	04/03	BERNALDA (10)	WPN Resources Ltd	BASILICATA	MT	154,21
38	XLVII-10	09/03	RECANATI (11)	COSTRUZIONE CONDOTTE S.r.l.	MARCHE	MC-AN	72,54
39	XLVII-11	10/03	IOLANDA DI SAVOIA	GEOGAS	EMILIA ROMAGNA	FE	119,50
40	XLVII-11	10/03	SULMONA	GAS DELLA CONCORDIA	ABRUZZO	AQ	212,03
41	XLVII-12	11/03	COLFELICE	VITTORITO PETROLEUM S.r.l.	LAZIO	FR	623,33
42	XLVII-12	11/03	NIBBIANO	EDISON GAS	EMILIA ROM. (402,91) LOMBARDIA (344,37)	PC-PV	746,49
43	XLVIII-2	01/04	CASTELNUOVO (11)	GEOGAS	MARCHE	MC-AN	72,54
44	XLVIII-3	02/04	CARISIO	BRITISH GAS INTERN. BV FILIALE ITALIANA	PIEMONTE	BI-VC-NO	729,33
45	XLVIII-4	03/04	CASE SPARSE	BRITISH GAS INTERNATIONAL BV	LOMBARDIA (12,60) PIEMONTE (11,60)	PV-NO	24,20
46	XLVIII-5	04/04	BELFORTE	HERITAGE PETROLEUM PLC	TOSCANA	PI-SI	510,85
47	XLVIII-5	04/04	CINIGIANO	HERITAGE PETROLEUM PLC	TOSCANA	GR-SI	303,30
48	XLVIII-5	04/04	RIBOLLA	HERITAGE PETROLEUM PLC	TOSCANA	GR	246,87
49	XLVIII-5	04/04	SIENA	HERITAGE PETROLEUM PLC	TOSCANA	SI-FI	477,96

Le istanze in concorrenza tra loro sono rilevabili dalla corrispondenza del numero tra parentesi

ISTANZE DI PERMESSO DI RICERCA IN MARE

N.	Pubblic. BUIG	Arrivo	Denominazione istanza	Società titolare	Zona	Area kmq
1	XL-1	12/95	d 146 D.R.-CN	CANADA NORTHWEST ITALIANA	D - Mare Ionio	162,28
2	XL-8	07/96	d 147 D.R.-AG	ENI	D - Mare Ionio	993,96
3	XLII-5	04/98	d 89 E.R.-EA	ENI	E - Mare Tirreno	664,65
4	XLII-12	11/98	d 341 C.R.-PU	PUMA PETROLEUM	C - Mare Mediterraneo	658,75
5	XLIII-2	01/99	d 90 E.R.-PU	PUMA PETROLEUM	E - Mare Tirreno	683,13
6	XLIII-5	04/99	d 91 E.R.-PU	PUMA PETROLEUM	E - Mare Tirreno	643,12
7	XLIV-7	06/00	d 166 A.R.-FO	FOREST OIL ITALIA	A - Mare Adriatico	375,93
8	XLIV-11	10/00	d 490 B.R.-RG	RIGO OIL COMPANY	B - Mare Adriatico	126,68
9	XLV-8	07/01	d 342 C.R.-PU	PUMA PETROLEUM	C - Mare Mediterraneo	716,70
10	XLV-11	10/01	d 343 C.R.-NP	NORTHERN PETROLEUM	C e G - Mare Mediterraneo	637,18
11	XLVI-3	02/02	d 344 C.R.-NP	NORTHERN PETROLEUM	C - Canale di Sicilia	620,31
12	XLVI-6	05/02	d 92 E.R.-NP	NORTHERN PETROLEUM	E - Mare Tirreno	724,37
13	XLVI-9	08/02	d 491 B.R.-GC	GAS DELLA CONCORDIA	B - Mare Adriatico	271,25
14	XLVII-5	04/03	d 345 C.R.-MF (1)	MAYFAIR PETROLEUM LIMITED	C - Canale di Sicilia	267,81
15	XLVII-8	07/03	d 346 C.R.-EA (1)	ENI	C - Canale di Sicilia	267,81
16	XLVII-8	07/03	d 18 G.R.-NP	NORTHERN PETROLEUM	G - Canale di Sicilia	708,62
17	XLVII-8	07/03	d 19 G.R.-NP	NORTHERN PETROLEUM	G - Canale di Sicilia	736,88
18	XLVII-8	07/03	d 20 G.R.-NP	NORTHERN PETROLEUM	G - Canale di Sicilia	709,61

19	XLVII-12	11/03	d 347 C.R.-NP	NORTHERN PETROLEUM	C - Canale di Sicilia	391,49
20	XLVIII-3	2/04	d 21 G.R.-NP	NORTHERN PETROLEUM	G - Canale di Sicilia	712,50
21	XLVIII-5	4/04	d 57 F.R.-NP	NORTHERN PETROLEUM	F e D Mare Adriatico	734,50

Le istanze in concorrenza tra loro sono rilevabili dalla corrispondenza del numero tra parentesi

ISTANZE DI CONCESSIONE DI COLTIVAZIONE IN TERRA

N.	Public. BUIG	Arrivo	Denominazione istanza	Società titolare	Regioni	Province	Area kmq
1	XLVII-10	09/03	AGOSTA	ENI	EMILIA ROMAGNA	FE	26,93

ISTANZE DI CONCESSIONE DI COLTIVAZIONE IN MARE

N.	Public. BUIG	Arrivo	Denominazione istanza	Società titolare	Zona	Area kmq
1	XL-4	02/88	d 26 B.C.-AG	AGIP	B - Mare Adriatico	58,48
2	XXXIX-3	02/95	d 23 A.C.-AG	AGIP	A - Mare Adriatico	58,32
3	XLI-1	12/96	d 1 G.C.-AG	AGIP, EDISON GAS	G - Canale di Sicilia	171,70
4	XLI-4	03/97	d 35 A.C.-AG	AGIP, ELF IDR. ITAL., PETR. IT. SPI	A - Mare Adriatico	144,17
5	XLV-1	12/00	d 36 A.C.-AG	ENI	A - Mare Adriatico	147,30
6	XLV-3	02/01	d 37 A.C.-AG	ENI	A - Mare Adriatico	73,56

ISTANZE DI CONCESSIONE DI STOCCAGGIO

N.	Public. BUIG	Arrivo	Denominazione istanza	Società titolare	Regioni	Province	Area kmq
1	XLVI-8	07/02	CANTON	INDIPENDENT GAS MANAGEMENT	VENETO	VE	125,07
2	XLVI-8	07/02	COLLE TRONCO	INDIPENDENT GAS MANAGEMENT	LAZIO	FR	23,19
3	XLVI-8	07/02	RIVARA	INDIPENDENT GAS MANAGEMENT	EMILIA ROMAGNA	MO-BO	117,14
4	XLVI-9	08/02	CORNEGLIANO	Confservizi International Scrl	LOMBARDIA	LO	24,23
5	XLVI-9	08/02	COTIGNOLA (2)	BLUGAS SpA	EMILIA ROMAGNA	RA	22,14
6	XLVI-9	08/02	COTIGNOLA (2)	EDISON T&S SpA	EMILIA ROMAGNA	RA	22,14
7	XLVI-9	08/02	COTIGNOLA (2)	Confservizi International Scrl	EMILIA ROMAGNA	RA	22,14
8	XLVI-9	08/02	COTIGNOLA (2)	CPL CONCORDIA Scrl e ITALCOGIM SpA	EMILIA ROMAGNA	RA	22,14
9	XLVI-9	08/02	COTIGNOLA (2)	ENEL FTL SpA	EMILIA ROMAGNA	RA	22,14
10	XLVI-9	08/02	CUGNO LE MACINE (3)	CPL CONCORDIA Scrl	BASILICATA	MT	48,16
11	XLVI-9	08/02	CUGNO LE MACINE (3)	GEOGAS Srl	BASILICATA	MT	48,16

12	XLVI-9	08/02	SAN POTITO (4)	BLUGAS SpA	EMILIA ROMAGNA	RA	19,67
13	XLVI-9	08/02	SAN POTITO (4)	EDISON T&S SpA	EMILIA ROMAGNA	RA	19,67
14	XLVI-9	08/02	SAN POTITO (4)	CPL CONCORDIA Srl e ITALCOGIM SpA	EMILIA ROMAGNA	RA	19,67
15	XLVI-9	08/02	SAN POTITO (4)	ENEL FTL SpA	EMILIA ROMAGNA	RA	19,67
16	XLVI-9	08/02	MASSERIA S. ANGELO (5)	COSTRUZIONE CONDOTTE Srl	BASILICATA	MT	10,15
17	XLVI-9	08/02	SERRA PIZZUTA (5)	GEOGAS Srl	BASILICATA	MT	10,15

Le istanze in concorrenza tra loro sono rilevabili dalla corrispondenza del numero tra parentesi